

O T E L L O

OTELLO

DRAMMA LIRICO IN QUATTRO ATTI

VERSI DI

ARRIGO BOITO

MUSICA DI

GIUSEPPE VERDI

RIDUZIONI DI MICHELE SALADINO

CANTO E PIANOFORTE

(A) *netti Fr. 20.*

PIANOFORTE SOLO

(A) *netti Fr. 12.*

— Proprietà dell'Editore per tutti i paesi. — Deposto. — Ent. Sta. Hall. —

TITO DI GIO. RICORDI
MILANO

NAPOLI — ROMA — FIRENZE

265, Regent Street, W. — LONDRA — Regent Street, W. 265

PER LA FRANCIA ED IL BELGIO

PARIS — 11 bis, Boulevard Haussmann — V. DURDILLY & C. — 11 bis, Boulevard Haussmann — PARIS

LISBONA: J. C. Martinez. — PIETROBURGO: M. Bernard. — NEW-YORK: G. Schirmer.
BERLINO: E. Bote & G. Bock — LIPSIA: F. Hofmeister — BARCELLONA: J. Ferrer de Climent.

631

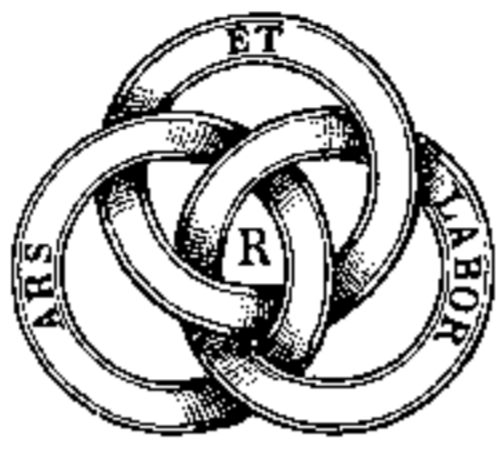

Proprietà dell' Editore per tutti i paesi. — Deposto. — Ent. Sta. Hall.

— *Stampato in luogo di manoscritto.* —

· Riservati tutti i diritti di stampa, copie, esecuzioni, rappresentazioni, traduzioni, riduzioni, ecc., ecc.

EDA KUHN LOEB MUSIC LIBRARY
HARVARD UNIVERSITY

OTELLO

DRAMMA LIRICO IN QUATTRO ATTI

PERSONAGGI

OTELLO, moro, generale dell'Armata Veneta.	<i>Tenore</i>	TAMAGNO FRANCESCO
JAGO, alfiere	<i>Baritono</i>	MAUREL VITTORIO
CASSIO, capo di squadra.	<i>Tenore</i>	PAROLI GIOVANNI
RODERIGO, gentiluomo Veneziano	<i>Tenore</i>	FORNARI VINCENZO
LODOVICO, ambasciatore della Repubblica Veneta	<i>Basso</i>	NAVARRINI FRANCESCO
MONTANO, predecessore d' Otello nel go- verno dell' isola di Cipro	<i>Basso</i>	LIMONTA NAPOLEONE
UN ARALDO.	<i>Basso</i>	LAGOMARSINO ANGELO
DESDEMONA, moglie d' Otello	<i>Soprano</i>	PANTALEONI ROMILDA
EMILIA, moglie di Jago	<i>Mezzo-Sop.</i>	PETROVICH GINEVRA

Soldati e Marinai della Repubblica Veneta - Gentildonne e Gentiluomini Veneziani
Popolani Cipriotti d' ambo i sessi - Uomini d' arme Greci, Dalmati, Albanesi
Fanciulli dell' isola - Un Taverniere - Quattro servi di taverna - Bassa ciurma.

SCENA: UNA CITTÀ DI MARE NELL' ISOLA DI CIPRO.

EPOCA: LA FINE DEL SECOLO XV.

INDICE

ATTO PRIMO.

URAGANO: JAGO, RODERIGO, CASSIO, MONTANO, CORO — OTELLO. <i>Pag.</i> 1	
CORO: <i>Fuoco di gioia!</i>	» 36
BRINDISI: JAGO, CASSIO, RODERIGO, CORO	» 55
JAGO, CASSIO, RODERIGO, CORO, MONTANO — OTELLO	» 81
DESDEMONA, OTELLO.	» 95

ATTO SECONDO.

JAGO, CASSIO	» 109
JAGO	» 113
OTELLO, JAGO	» 124
CORO: <i>Dove guardi splendono</i> , DESDEMONA	» 133
DESDEMONA, EMILIA, OTELLO, JAGO	» 153
OTELLO, JAGO	» 169

ATTO TERZO.

OTELLO, JAGO	» 202
DESDEMONA, OTELLO	» 206
OTELLO	» 225
OTELLO, JAGO, CASSIO	» 233
OTELLO, JAGO	» 251
FINALE	» 257

ATTO QUARTO.

CANZONE: DESDEMONA, EMILIA	» 324
AVE MARIA: DESDEMONA	» 338
DESDEMONA, OTELLO	» 342
OTELLO, EMILIA	» 352
OTELLO, EMILIA, JAGO, CASSIO, LODOVICO, MONTANO	» 355

OTELLO

DI
GIUSEPPE VERDI

ATTO PRIMO

L' ESTERNO DEL CASTELLO.

Una taverna con pergolato. Gli spaldi nel fondo e il mare. È sera. Lampi, tuoni, uragano.

$\text{♩} = 76$
ALLEGRO AGITATO

(S'alza subito il sipario)

pp

(Lampi)

SCENA I.

4 Tenori

CIPRIOTTI

U - na ve - la!

4 Bassi

U - na ve - - la!

A

Un ves-sil - lo!

Un ves -

(Lampi)

MONTANO

È l'a-la - to Le - oni

- sil - lo!

(un fulmine, lampi e tuoni)

ff

rit.

CASSIO

Or la fol - gor lo

pp

rit.

C Ten. sve - la.

CORO Bassi U - no squillo!

(trombe sul palco) U - no squillo! (colpo di cannone)

f *ff* 8^{va} bassa

C È la na - ve del Du - ce.

CORO TUTTI Ha tuona - to il can - non.

Ha tuona - to il can - non.

p *molto stacc. e PPP*

MON. Or s'af - fon - da, or s'in -

M

_cie - - la...

CASSIO

Er - ge il ro - - stro dal - l'on - da.

Ten.

CORO

Bassi

Nel - - le nu - - bi si ce - la e nel

C

(Lampi)

p

mar, e al - - la lu - - ce dei lam - pi ne ap.

e al - - la lu - - ce dei lam - pi ne ap.

(Lampi)

- par.

- par.

Lam - - - pi! tuo - - - ni!

Lam - - - pi! tuo - - - ni!

(Lampi e tuoni continui)

gor - - - ghi! tur - - bi tem - pe sto - - si e

gor - - - ghi! tur - - bi tem - pe sto - - si e

ful - - - mi-ni!

ful - - - mi-ni!

(un fulmine)

ff *pp* *pp*

D.

Tre - man l'on - - de!

Tre - man

pp staccato

tre - - - man ba - - - si e

l'au - - rel

cul - - - mi.ni. *ff*

Fen - - de l'e - - -

(entrano dal fondo molte donne del popolo)

- tra un tor - vo e cie - co spir - - - to di ver -

Soprani

Ah!..
(con grido)

Ah!..

- ti - - gi - ne, Id - - - dio

dim.

ff

scuo - - - te il ciel bi - - e - co, co - - me un te - tro

ff Ah!
ff Ah! Tut - to è
 vel. Tut - to è
dim.

fu - - mo! tut - - to è fuo - co! l'or - - ri.da ca.
 fu - - mo! tut - - to è fuo - co! l'or - - ri.da ca.

8^a bassa.....i

- li - - gi - ne si fa..... in -

- li - - gi - ne si fa..... in -

cres.

- cen - - - - - dio, poi si spe - gne

- cen - - - - - dio, poi si spe - gne

ff *p*

più fu - ne - - sta.

più fu - ne - - sta.

pp **G**

pp
 Spa - si - ma l'u - ni -
pp
 Spa - si - ma l'u - ni -

- ver - so, ac - cor - re a
 - ver - so, ac - cor - re a

pp e molto staccato

val - chi l'a - quilon fan - ta - si - ma,
 val - chi l'a - quilon fan - ta - si - ma,

i ti - ta - ni - ci o - ri -

i ti - ta - ni - ci o - ri -

H

ff

_ cal - - - chi squil - - la - no nel

_ cal - - - chi squil - - la - no nel

cres.

ciel.

ciel.

cres. molto

Sop. (con gesti di spavento e di supplicazione e rivolti verso lo spaldo)

CORO (TUTTI)

ff Dio, ful - gor del - la bu - fe -

ff Dio, ful - gor del - la bu - fe -

ff Dio, ful - gor del - la bu - fe -
(Lampi, tuoni e fulmini continui)

tutta forza

- ra! Dio, sor - ri - so del - la

- ra! Dio, sor - ri - so del - la

- ra! Dio, sor - ri - so del - la

du - - - - na! Sal - - va

du - - - - na! Sal - - va

du - - - - na! Sal - - va

l'ar.ca e la ban - die - - ra del - - la..... ve - ne.ta for-

l'ar.ca e la ban - die - - ra del - - la..... ve - ne.ta for-

l'ar.ca e la ban - die - - ra del - - la..... ve - ne.ta for-

-tu - - na!

-tu - - na!

-tu - - na!

Tu, che reg-gi gli a-stri e il Fa - - -

Tu, che reg-gi gli a-stri e il Fa - - -

Tu, che reg-gi gli a-stri e il Fa - - -

-to! Tu, che im - pe - ri al mon - do e al

-to! Tu, che im - pe - ri al mon - do e al

-to! Tu, che im - pe - ri al mon - do e al

ciel! Fa che in

ciel! Fa che in

ciel! Fa che in

fon - do al mar pla - ca - - - - - to.....

fon - do al mar pla - ca - - - - - to.....

fon - do al mar pla - ca - - - - - to

po - - si..... l'an - - co - -

po - - si..... l'an - - co - -

po - - si..... l'an - - co - -

-ra fe - del.

-ra fe - del.

-ra fe - del.

JAGO

È in fran-to l'ar-ti - mon!

(Un lampo)

RODERIGO

Il ro-stro piom-ba su quello scoglio!

C O R O

Sop. A-i - - ta! a -

Ten. A-i - - ta! a -

(Lampo)

JAGO (a Roderigo)

(L' alvo fre - ne - - ti-co del mar sia la sua

- i - ta!

- i - ta!

(Lampo)

tom.ba!)

È sal - - - vo! è

È sal - - - vo! è

Bassi

È sal - - - vo! è

sal - - - vo!

sal - - - vo!

sal - - - vo!

sal - - - vo!

K

p staccato assai

(6 voci)

VOCI INTERNE

Git - ta - te i pa - li - scher - mi!

(Tuono lontano)

Ma - - no al - le fu - ni! Fer - - mi!

Ten.
C O R O
Bassi

For - za ai

(Lampo)

re - - mi!

(scendono la scala dello spaldo)

Al - la ri - - va!

(Tuono lontano)

VOCI INTERNE

Al - l'appro - do! al - lo

sbar - co! Ev.

Ten.
Ev - vi - va!

Bassi

cres. sempre

- vi - va! Ev - vi -

Sop.
Ev - vi -

Ev - vi -

Ev - vi -

f *ff*

OTELLO (dalla scala della spiaggia salendo sullo spaldo con seguito di marinai e di soldati)

mar, no - stra e del ciel è

glo - ria! Do - po l'ar - mi lo vin - se l'u - ra - ga -

- no.
Sop.
Tén.
Bassi

Ev - vi - - va O - - tel - - lo! Ev - vi - -

Ev - vi - - va O - - tel - - lo! Ev - vi - -

Ev - vi - - va O - - tel - - lo! Ev - vi - -

M

va! Ev - vi - va! Ev - vi - va! Vit -

va! Ev - vi - va! Ev - vi - va! Vit -

va! Ev - vi - va! Ev - vi - va! Vit -

ALL.^o VIVACE ♩ = 112

(Otello entra nella rôca, seguito da Cassio, Montano e soldati)

- to - ria! Vit - to - ria!!

- to - ria! Vit - to - ria!!

- to - ria! Vit - to - ria!!

mf

agitato e PP

agitato e PP Vit -

(Tuoi)

PP

Vit - to - ria!

to-ria! Ster-mi-nio! di-strut-ti, se-pol-ti nel-

Ster-mi-nio! Dis-per-si, di-strut-ti, se-pol-ti nel-

Vit-to-ria! Vit-to-ria!

-lor-ri-do..... tu-mul-to piom-bâr.

-lor-ri-do..... tu-mul-to piom-bâr.

(Lampo)

(Tuono)

ff *ff* *pp e staccato*

Vit-to-ria! Ster-mi-nio! di-

Vit-to-ria! Ster-mi-nio! Dis-per-si, di-

ff Vit - to - ria! Vit -
 - strut - ti, se - pol - ti nel - l'or - ri - do..... tu - mul - to piom -
 - strut - ti, se - pol - ti nel - l'or - ri - do..... tu - mul - to piom -

ff

- to - ria!
 - bär. *mf* A.vranno per *re-quiete* la sfer.za dei
 - bär. *mf* A.vranno per *re-quiete* la sfer.za dei

0

pp *mf*

flut - ti, a - vran - no per *re-quiete* la sfer.za dei flut - ti, la rid - da dei
 flut - ti, a - vran - no per *re-quiete* la sfer.za dei flut - ti, la rid - da dei

mf

tur.bi.ni, la rid.da dei tur.bi.ni, l'a.bis.so, l'a.bis.so del
 tur.bi.ni, la rid.da dei tur.bi.ni, l'a.bis.so, l'a.bis.so del

mar. Vit.to.ria!..... Vit.
 mar. Vit.to.ria!..... Vit.
 P

.to.ria! Vit.to.ria!..... Vit.
 .to.ria! Vit.to.ria!..... Vit.
 .to.ria! Vit.to.ria!..... Vit.
 ff

to - ria! Dis - per - si,..... di - strutti, dis -

to - ria! Dis - per - si,..... di - strutti, dis -

to - ria! Dis - per - si,..... di - strutti, dis -

8

- per - si, di - strut -

- per - si, di - strut -

- per - si, di - strut -

- ti.

- ti, *mf* dis - per - si, di - strut - ti, se - pol - ti nel - l'or - ri -

Q - ti, *mf* dis - per - si, se - pol - ti nel - l'or - ri -

do tu-mul-to piom-bar. Vit-to

do tu-mul-to piom-bâr. Vit-to

ff (Lampi e tuono)

ria! Vit-to-ria!

ria! Vit-to-ria!

ria! Vit-to-ria!

(Lampi continui)

Ev-vi-va! Vit-to

Vit-to-ria! Vit-to

Vit-to-ria! Vit-to

- ria! Ev - vi - - - va!

- ria! Ev - vi - - - va!

- ria! Ev - vi - - - va!

8

R (Tuono lontano)

p

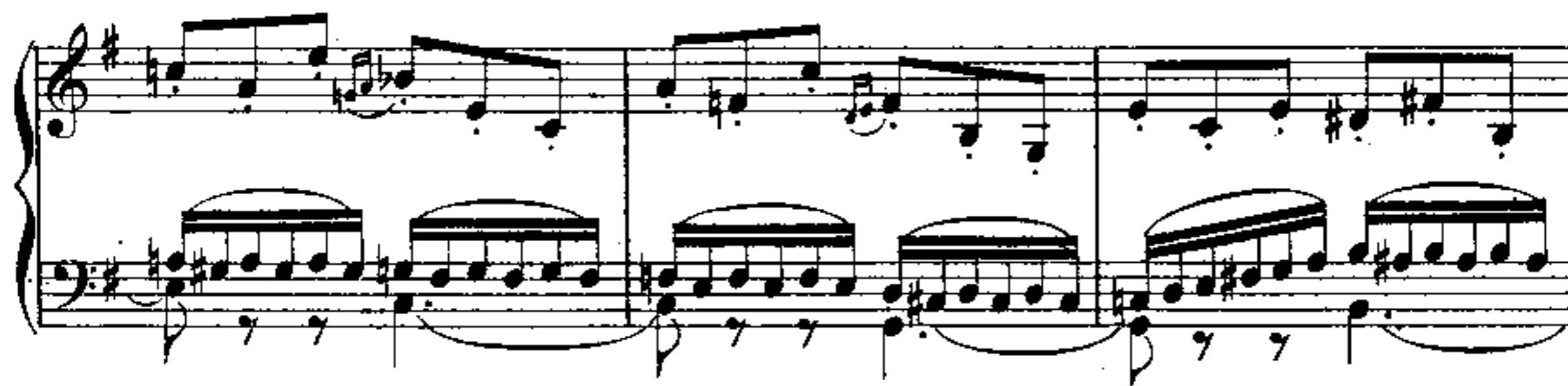

ppp

poco cres.

pp e ben legato

S

pp *ppp*

ppp e ben legato

m.s.

ppp *m.s.*

(Un lampo) *ppp* *sempre pp*

(Altro lampo)

(Un lampo) *ppp* *sempre pp*

(Altro lampo)

Sop. *ppp* *morendo*

Ten. *ppp* *morendo*

Bassi *ppp* *morendo*

T *morendo*

Si cal - ma la..... bu - fe -

ppp *morendo*

ppp *morendo*

ppp *morendo*

morendo

Si cal - ma la..... bu - fe -

ROD. *ALL.^o ASSAI MOD.^{to}*

JAGO *REC.^{vo} (in disparte a Roderigo)*

D'af - fo - gar - mi...

Ro - de - ri - go, eb - ben che pen - si? Stol -

- ra.

- ra.

- ra.

ALL.^o ASSAI MOD.^{to}

(nel fondo è un andirivieni della ciurma che sale dalla scala della spiaggia ed entra nel castello portando armi e bagagli, mentre dei popolani escono da dietro la rocca portando dei rami da ardere presso lo spaldo; alcuni soldati con fiaccole illuminano la via percorsa da questa gente)

R

Vin - cer noi

J

to è chi s'af - fo - ga..... per a - mor di don - na.

(alcuni del popolo formano da un lato una catasta di legna: la folla s'accalca intorno turbolenta e curiosa)

R

so.

J

Su via, fa senno, a - spetta l'opra del tempo; a Desde - mo - na

U

J

bel . la, che nel se-gre-to de' tuoi so-gni a-do-ri, pre-sto in

J

ug-gia ver-ran-noi fo-schi ba-ci di quel sel-vag-gio dal-le gon-fie

J

dolce

lab-bra. Buon Ro-de-ri-go, a-mi-co tuo sin-ce-ro mi ti pro-

J

-fes-so, nè in più for-te am-ba-scia soc-cor-ter-ti po-trei. Se un

fra - gil vo - to di fem - mi - na non è trop - p'ar - duo

V I^o TEMPO ♩ = 120

no - do pel ge - nio mio nè per l'in - fer - no, giu -

- ro che quella donna sa - rà tua. M'a - scolta, benchè finga d'a -

(Entra Cassio: poi s'unisce a un crocchio di soldati)
(sempre in disparte a Roderigo)

- marlo, o - dio quel Mo - ro... E u - na ca - gion del - l'i - ra, ec - co - la,

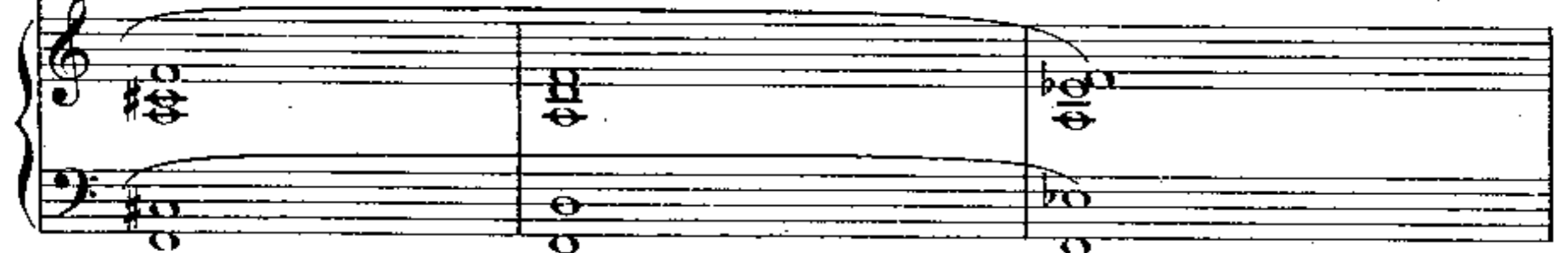

J

ed io ri-man-go di sua Mo-re-sca Si-gno-ria..... l'al-

POCO PIÙ LENTO

pp *ppp*

(dalla catasta incominciano ad alzarsi dei globi di fumo sempre più denso)

J

- fie-re! Ma, com'è ver... che tu Rodri-go sei, così è pur

pp *f*

J

ve-ro che se il Mo-ro io fos-si, ve-der-mi non vor-

p

J

- rei d'at-torno un Ja-go. Se tu m'a-scol-ti...

ppp *f*

(Il fuoco divampa. I tavernieri illuminano a festa il pergolato)

Soprani *ff* Fuoco di gio - ia!.....

Contralti *ff* Fuoco di gio - ia!.....

Tenori Iⁱ *ff* Fuoco di gio - ia!.....

Tenori IIⁱ *ff* Fuoco di gio - ia!.....

(Voci sole) *ff* Fuoco di gio - ia!.....

Bassi *ff* Fuoco di gio - ia, fuoco di

X

..... li-la-re vampa fu-ga la notte,
 li-la-re vampa fu-ga la notte,
 li-la-re vampa, li-la-re
 li-la-re vampa, li-la-re
 gio-ia!

fu-ga la notte col suo splendor,
 fu-ga la notte col suo splendor,
 vampa fu-ga la notte col suo splendor,
 vampa fu-ga la notte col suo splendor,
 fu-ga la notte col suo splendor,
 fu-ga la notte col suo splendor,

pp
guiz.za,

soli I. Bassi
pp sfavil - la,

sfavil - la,

sfavil - la, crepi - ta, avvam - pa,

guiz.za, crepi - ta, avvam - pa,

crepi - ta, avvam - pa,

sfavil - la,

av - vam - pa,

crepi.ta,

sfavil - la,

sfavil - la,

guiz - za, av - vam -

guizza,sfavil - la, cre.pita,av - vam - pa

guizza,sfavil - la, cre.pita,av - vam - pa

guiz - za, sfa - - - vil - la,

guiz - za, sfa - - - vil - la,

- pa, av - vam -

ff pp

mf ful - gido incen - dio che invade il cor,
mf ful - gido incen - dio che invade il cor,
mf sfa - vil - la, av - vampa
mf sfa - vil - la, av - vampa

- pa ful - gido incen -

che in - va - de il cor.
 che in - va - de il cor.
 che in - va - de il cor.
 che in - va - de il cor.
 - so che in - va - de il cor.

4 Soprani I! *dolcissimo*

pp Dal rag-gio attrat - ti va - - ghi sem-bian - ti

4 Contralti

pp Dal rag-gio attrat - ti va - - ghi sem-bian - ti

8

p dolcissimo

4 Tenori I!

pp mo - - vo - no in - tor - no mu - tan - do stuol,

4 Tenori II!

pp mo - - vo - no in - tor - no mu - tan - do stuol,

8

dolcissimo

4 Soprani I!

e son fan-ciul-le dai lie-ti can-ti,

4 Soprani II!

e son fan-ciul-le dai lie-ti

leggero

e son far-fal-le dal-l'i-gneo vol.

can-ti, e son far-fal-le dal-l'i-gneo

vol. *pp* Ar - de la pal - ma

pp Ar - de la pal - ma col si - co -

pp Ar - - - de la pal - - -

molto stacc

Ar - - - de la pal - - - ma col si - co -

Ar - - - de la pal - - - ma col si - co -

col si - co - mo - ro, can - ta la spo - - sa.....

- mo - ro, can - ta la spo - sa col suo fe -

- ma..... col..... si - - co - - mo -

- mo - - ro,
 - mo - - ro,
 col suo fe - del, sul - l'au - rea fiam - ma,
 - del, sul - l'au - rea fiam - ma, sul lie - to
 - ro, can - - - ta la spo - - -

can - ta la spo - sa col suo fe -
 can - ta la spo - sa col suo fe -
 sul lie - to co - ro sof - fia l'ar - den - te spi - ro del
 co - ro sof - fia l'ar - den - te spi - - ro del
 - sa col suo fe - - -

-del, sul - l'au - rea fiam - ma, sul lie - to
 -del, sul - l'au - rea fiam - ma,
 ciel, sul - l'au - rea fiam - ma, sul lie - to
 ciel, sul - l'au - rea fiam - ma, sul lie - to
 -del, sul - l'au - rea fiam - ma, sul lie - to

co - ro sof - fia l'ar - den - te spi - ro del
 sul lie - to co - ro sof - fia l'ar - den - te spi - ro del
 co - ro sof - fia l'ar - den - te spi - ro del
 co - ro sof - fia l'ar - den - te spi - ro del
 co - ro sof - fia l'ar - den - te spi - ro del

ciel, sul - l'aurea fiam - ma, sul si - co -

ciel, sul - l'aurea fiam - ma, sul si - co -

ciel, sul - l'aurea fiam - ma, sul si - co -

ciel, sul - l'aurea fiam - ma, sul si - co -

ciel, ar - de la pal - ma col si - co - mo - ro, can - ta la spo - sa col suo fe -

- mo - ro sof - fia l'ar - den - te spi - ro del

- mo - ro sof - fia l'ar - den - te spi - ro del

- mo - ro sof - fia l'ar - den - te spi - ro del

- mo - ro sof - fia l'ar - den - te spi - ro del

- del, sul l'aurea fiam - ma, sul lie - to co - ro sof - fia l'ar - den - te spi - ro del

ciel. Fuo-co di gio-ia ra-pi-do

ciel. Fuo-co di gio-ia ra-pi-do

ciel. Fuo-co di gio-ia..... ra-pi-do bril-la!.....

ciel. Fuo-co di gio-ia..... ra-pi-do bril-la!.....

AA

bril-la!..... ra-pi-do pas-sa fuo-co d'a-

bril-la!..... ra-pi-do pas-sa fuo-co d'a-

..... ra-pi-do pas-sa fuo-co d'a-mor, ra-pi-do pas-sa fuo-co d'a-

..... ra-pi-do pas-sa fuo-co d'a-mor, ra-pi-do pas-sa fuo-co d'a-

ra-pi-do pas-sa fuo-co d'a-mor, ra-pi-do pas-sa fuo-co d'a-

tracca
pp
 -mor!
 Splende,
pp
 -mor!
 palpita,
pp
 -mor!
 s'oscu - ra,
pp
 -mor!
 o -

pp

splen.de,
 s'oscu - ra,
 palpita,
 -scil - la, o - scil - la,
 l'ul.ti.mo guizzo lampeggia e

poco cres.

pp Fuo - - - - - co di

pp Fuo - - - - - co di

pp Fuo - co di

pp Fuo - co di

pp Fuo - co di

muor.

3 m.s. m.s.

leggero e staccato

gio - - ia, fuo - - - - - co di

gio - - ia, fuo - - - - - co di

gio - - ia, fuo - co di

gio - - ia, fuo - co di

gio - - ia, fuo - co di

3 m.s. m.s.

gio - - ia Splen - de, s'o -

gio - - ia Splen - de, s'o -

gio - - ia ra - pi - do bril - - la!

gio - - ia ra - pi - do bril - - la!

gio - - ia ra - pi - do bril - - la!

- scu - - ra, l'ul - ti - mo

- scu - - ra, l'ul - ti - mo

pal - - pi - ta, o - scil - - la,

pal - - pi - ta, o - scil - - la,

pal - - pi - ta, o - scil - - la, l'ul - ti - mo

guiz - zo lam - peggia
 guiz - zo e muor
 lampeggia
 lampeggia
 guiz - zo e

pp

Fuo - - - co di gio - ia
 Fuo - - - co di gio - ia
 ra - - - pi - do
 ra - - - pi - do
 ra - - - pi - do

muor.

BB

f p *f p*

ra - - pi - do pas - sa
 ra - - pi - do pas - sa
 bril - la! fuo - - co d'a.
 bril - la! fuo - - co d'a.
 bril - la! fuo - - co d'a.

8

f *p* *f* *p*

pp
 splen - de, s'o - - scu - ra, pal - pi - ta, o -
 splen - de, s'o - - scu - ra, pal - pi - ta, o -
 -mor! splen - de, s'o - - scu - ra, pal - pi - ta, o -
 -mor! splen - de, s'o - - scu - ra, pal - pi - ta, o -
 -mor! splen - de, s'o - - scu - ra, pal - pi - ta, o -

pp *pp* *pp* *pp*

pp *leggero e staccato*

-scil - la, l'ul - ti - mo guiz - zo lampeg - gia e

-scil - la, l'ul - ti - mo guiz - zo lampeg - gia e

-scil - la, l'ul - ti - mo guiz - zo lampeg - gia e

-scil - la, l'ul - ti - mo guiz - zo lampeg - gia e

-scil - la, l'ul - ti - mo guiz - zo lampeg - gia e

muor, lam - peg-gia, lam - peg-gia e

muor, l'ul - ti - mo guiz - zo lampeg - gia e

muor,

muor,

muor,

muor,
muor,
lam - peg-gia, lam - peg - gia e
lam - peg-gia, lam - peg - gia e
ful - ti - mo guiz - zo lampeg - gia e

(il fuoco si spegne a poco a poco: la bufera è cessata)

pp lam-peggia e muor.
pp lam-peggia e muor.
muor, *pp* lam-peggia e muor.
muor, *pp* lam-peggia e muor.
muor, *pp* lam-peggia e muor.

(Jago, Roderigo, Cassio e parecchi altri uomini d'arme intorno a un tavolo dove c'è del vino: parte in piedi, parte seduti)

55

JAGO

CC

Ro - deri - go, be - viam!

qua la taz - za, ca - pi -

CASSIO

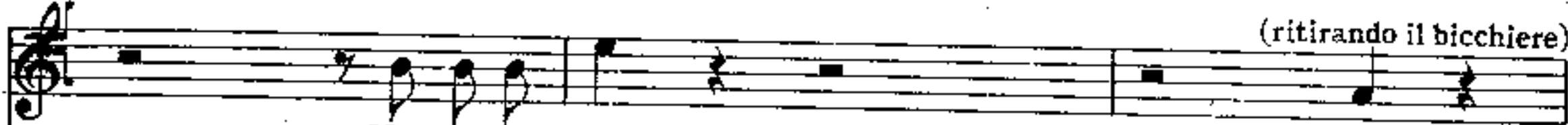

(ritirando il bicchiere)

Non be - vo più. (avvicinando il boccale alla tazza di Cassio) No.

- ta - - no.

In - go - ia que - sto sorso.

JAGO

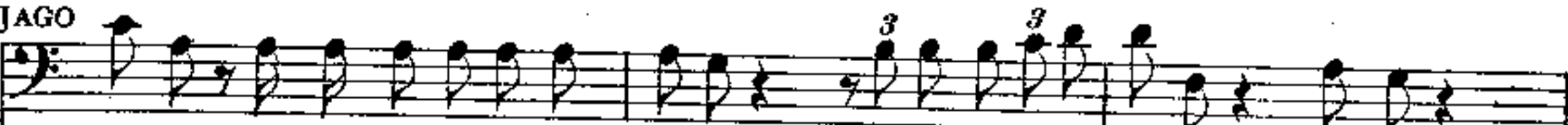

Guarda! oggi impazza tut - ta Cipro! è una notte di gio - ia, dunque...

CASSIO

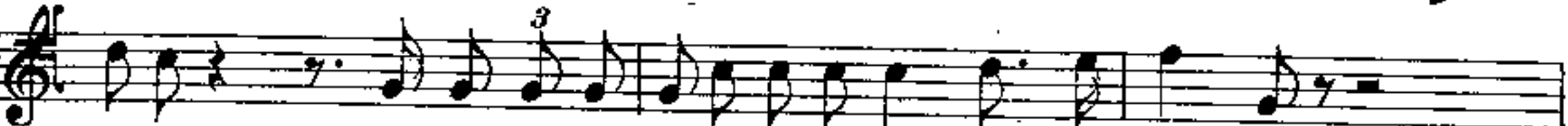

Cessa. Già m'arde il cer - vel - lo per un nap - po vuo - ta - to.

Si, an -

J

co-ra bever de-vi. Al-le noz-ze d'O-tel-lo e De-

CASSIO

(alzando il bicchiere e bevendo un poco)

Es-sa in-

J

Sop.-sde - mo-na!

O

Ten. Ev-vi - - - va!

R

O Bassi Ev-vi - - - va!

C

Ev-vi - - - va!

C

fi-ra que-sto li - do. Col va-go suo rag-giar chia-ma i

JAGO (sottovoce a Roderigo)

J

pp (Lo ascolta.)

C
 co - ri a rac - col - ta. Tu,
 RODERIGO
 Pur mo - de - sta essa è tan - to.

C
 Ja - go, can - teral le sue lo - di! Ed
 JAGO (piano a Roderigo) (forte a Cassio)
 (Lo ascolta.) Io non so - no che un cri - fi - co.

C
 ROD. el - la d'ogni lo - de è più bel - la. a tempo
 (come sopra, a Roderigo, a parte) (Che te - mi?)
 J (Ti guarda da quel Cassio.)

JAGO *PRESTO, TEMPO DOPPIO*

p (Ei fa - vel - la già con trop - po bol - lor, la ga - gli - *incalzando*

PRESTO TEMPO DOPPIO

col canto

..... *sempre* *più*

J ar - da gio - vi - nez - za lo spro - na, è un a - stu - to se - dut -

p

ROD.

J - tor che t'in - gom - bra il cam - mi - no. Ba - da... S'ei s'in -

ff

(ai tavernieri)

J - ne - bria è per - du - to! Fallo ber.) Qua, ra - gaz - zi, del

ALLEGRO CON BRIO ♩ = 120

vi - no!

ALLEGRO CON BRIO ♩ = 120

(Jago riempie tre bicchieri: uno per sè, uno per Roderigo, uno per Cassio)

(I tavernieri circolano colle anfore)
LO STESSO MOVIMENTO

(a Cassio, col bicchiere in mano: la folla gli si avvicina e lo guarda curiosamente)

JAGO

I - naf - fia l' u - go - la!.....

J

trinca, tra - can - na, pri - ma... che

J

svam - - - pi - no can - to e bic - chier!

CASSIO (a Jago, col bicchiere in mano)

Que - sta del pampi - no ve - ra - ce... man - na di va - ghe an-

C

JAGO - nu - go - la nebbie il pen - sier. (a tutti)

Chi al - l'e - sca ha

Hum

mor - so del di - ti - ram - ho spa - val - do e stram - bo

a mezzavoce

be - va con me, be - va con me, be - va, be - va,

be - va, be - va, be -

FF

ben legato

ff

strisciando la voce

va, be - va, be - va,

ppp *f* *cres.*

ROD.

mf

Chi all'e - sca ha mor - so

I

Sop. be.va con me.

mf

Chi all'e - sca ha mor - so

Ten. *mf*

Chi all'e - sca ha mor - so

C Bassi *mf*

Chi all'e - sca ha mor - so

pp e staccato

R

... del di - ti - ram - bo spa - val - do e stram - bo

... del di - ti - ram - bo spa - val - do e stram - bo

... del di - ti - ram - bo spa - val - do e stram - bo

... del di - ti - ram - bo spa - val - do e stram - bo

R

f

JAGO be - ve con te, be - ve con te,

Be - va

be - ve con te, be - ve con te,

be - ve con te, be - ve con te,

be - ve con te, be - ve con te,

R

pp

be - ve con te, be - ve con te, be

J

be - va, be - va, be - va, be -

pp

be - ve con te, be - ve con te,

pp

be - ve con te, be - ve con te,

pp

be - ve con te, be - ve con te,

R
ve, be -

J
va.

be - ve, be -

be - ve, be -

ppp *ff*

R
cres. *secca*
ve, be - ve, be-ve con te.
(a Roderigo indicando Cassio)

J
secca *pp* (Un al.tro
ve, be - ve, be-ve con te.
ve, be - ve, be-ve con te.
ve, be - ve, be-ve con te.

ppp *CC*

(a Jago) *pp*

R (Un al-tro sor-so e bril-lo egli è.)

J sor-so e bril-lo egli è.)

ppp *mf* *tr*

JAGO

Il mon - do

tr *tr*

J pal - pi - ta..... quand'io son bril - lo!

ff

m.d.

J Sfi - do..... l'i - ro

tr *tr*

J

ni - co Nu - me e il de - stin!...

CASSIO (bevendo ancora)

Co - me un ar - mo - ni - co li - u - to o - scil - lo; la

C

JAGO gio - ia scal - pi - ta sul mio cam - min!

HH Chi al -

pp

J

- l'e - sca ha mor - so del di - ti - ram - bo spa -

J

_ val _ do e stram - bo be - va con me, be - va con

J

mf me, be - va, be - va, be - va,

J

be - va, be - - - -

pp

J

- - - va, be - va, be - va,

ff *cres.*

ROD.

mf

Chi al - l'e - sca ha mor - so

Sop. be - va con me.

mf

Ten. Chi al - l'e - sca ha mor - so

mf

Bassi Chi al - l'e - sca ha mor - so

mf

Chi al - l'e - sca ha mor - so

pp e staccato

... del di - ti - ram - bo spa - val - do e stram - bo

... del di - ti - ram - bo spa - val - do e stram - bo

... del di - ti - ram - bo spa - val - do e stram - bo

... del di - ti - ram - bo spa - val - do e stram - bo

R

f JAGO be - ve con te, be - ve con te, Be - va,

be - ve con te, be - ve con te,

be - ve con te, be - ve con te,

be - ve con te, be - ve con te,

R

mf be - ve con te, be - ve con

J

be - va, be - va, be - va,

mf be - ve con te, be - ve con

mf be - ve con te, be - ve con

mf be - ve con te, be - ve con

R
te, be

J
be

te.

te.

te.

Be

Be

con voce soffocata

con voce soffocata

ppp

R
-ve, be - ve, be - ve, be - ve con

J
-va.

Be - ve, be - ve, be - ve con

-ve, be - ve, be - ve, be - ve con

-ve, be - ve, be - ve, be - ve con

ff *crps.* *secca*

ff *secca*

ff *secca*

ff *secca*

R *pp* (a Jago) te! (Un al - tro

J (a Roderigo) *pp* (Un al - tro sor - so e bril - lo e - gli è!)

te!

te!

te!

ppp

ppp

R sor - so e bril - lo e - gli è!

pp

JAGO

Fug - gan dal

CASSIO

(interrompendo)

In fon - do al - l'a - ni - ma - cia..

vi - vi - do nap - poi co - dardi...

(beve)

..scun..... mi..... guardi!... Non.....

(interrompendo)

che in cor..... na - scon - do - no frodi...

m.d. *m.s.*

trunca (barcollando)

te - mo, non te - mo il ver... non..... temo il

Chi al - l'e - sca ha mor..... del

pp e molto staccato

C
 ver... non..... temo il ver... non..... temo il
 J
 di - ti - ramb... Be - vi con me,
 mf
 sempre P

C
 ver... non..... temo il ver... e be - -
 J
 Sop. be - vi con me. Ah!

O
 R
 C
 Ten. (La metà del Coro) (ridendo) Ah, ah!
 Ah!
 Bassi ppp Ah, ah!

mf
 p

C *vo e be - - - vo e be - - - vo e.....*

J *be - - - vi, be - - - vi con*

ah, ah, ah, ah, ah, ah,

ah, ah, ah, ah,

ah, ah, ah, ah,

ah, ah, ah, ah,

cres.

C *Del*

J *me.*

Tutti

ah, ah, ah, ah, ah, ah, ah!

ah, ah, ah, ah, ah, ah, ah!

Tutti

ah, ah, ah, ah, ah!

(vorrebbe ripetere il primo motivo, ma non si sovviene)

C ca - - - li - - ce... Del

(a Roderigo)

J *pp* (E - gli è bria - co fra - di - cio. Ti

JJ *pp*

C ca - li - ce... g'or - li...

J scu - ti, lo trascina a con - te - sa; è pronto al - l'i - ra, t'offen - de -

(gli altri ridono di Cassio)

JJ *pp* Ah, ah!

(la metà del Coro) *pp* Ah, ah!

(ripiglia, ma con voce soffocata)

C

Del ca - - - li - -

J

- rà... ne seguirà tu - mul - to! Pen - sa che puoi co -

C

- ce... - - - gl'or.li...

J

- sì del lie - to O - tel - lo tur - bar la pri - ma vi - gi - lia d'a -

C

ROD. gl'or.li... *risoluto* s'im - - - - por.... s'im -

(Ed è ciò che mi spin - ge.)

J

- mor!) .

C Sop. - por.... s'im - por - po-ri-no... Tutti Ah, ah, ah, ah, ah, ah,

R Ten. (RODERIGO coi I.^{mi} Tenori) Ah, ah, ah, ah, ah, ah,

O Bassi Tutti Ah, ah, ah, ah, ah, ah,

ah! Ah, ah,

ah! Ah, ah,

ah! Ah, ah,

ah, ah, ah, ah, ah!

ah, ah, ah, ah, ah!

ah, ah, ah, ah, ah!

Ten. (ROD. coi 1.^{mi} Tenori) *ff*

Bassi *ff*

KK

Be - vi, be - - vi con me, be - vi,

Be - vi, be - - vi con me, be - vi,

be - - vi con me, be - vi, be - vi, be - vi,

be - - vi con me, be - vi, be - vi, be - vi,

ff

JAGO

Be - vi, be - vi, be - vi,

be_vi. Be_vi con me,

be_vi. Be_vi con me,

mf

be - vi, be - - - - - *pp*

be_vi con me, be - - - - - *pp*

Bassi I.
be_vi con me, be - - - - - *pp*

Bassi II.
be_vi con me, *pp* be - - -

pp

CASSIO

ff Be - - vo, be - vo, be - vo con

- - - - - vi, *ff* be - - vi, be - vi, be - vi con

- - - - - vi, *ff* be - - vi, be - vi, be - vi con

Uniti - - - - - vi

- - - - - vi, *ff* be - - vi, be - vi, be - vi con

(Tutti bevono)

te.

me. (Tutti bevono)

me.

me.

MONTANO (si rivolge a Cassio)

Ca - pi - ta - no, v'at - ten - de la fa - zio - ne ai ba - lu -

CASSIO

(barcollando)

An - diamo!

M - ar - di.

JAGO

(a Montano)

O - gni not - te in tal

M - Che ve - do?!

LL

PP leggero *PPP*

I

gui - - - sa Cassio pre - lu - dia al sonno.

CASSIO

MON. An - dia - mo ai ba - lu -

O - tel - lo il sap - pia.

C

ROD. - ar - di... Chi

Ten. Ah! ah! ah! ah!

C O R O

Bassi Ah! ah!

Ah! ah!

C
ri - de? (provocandolo) Ba - da alle tue

R
Ri - do d'un eb - bro...

(scagliandosi contro Roderigo)

C
spalle! Fur - fan - te!

R
(difendendosi)
Bri - a - - - co ri -

C
Mar - ra - - - no! Nes - sun più ti

R
- bal - do!

C
salva.

MON. (separandoli a forza e dirigendosi a Cassio)

Fre-na - - te la ma - - no, si-gnor, ve ne

MM
p

(a Montano)

C
Ti spac - coil ce - rè - - bro se qui t'in - ter.

M
prego.

poco crescendo

C
- po-ni. D'un e - -

M
Pa - ro - - le d'un e - bro...

(sguainando la spada, Montano s'arma anch'esso, Assalto furibondo. La folla si ritrae)

C

bro?!

JAGO (a parte a Roderigo)

(Va al porto, con quantà più

NN

f *p*

J

pos.sa ti re.sta, gri.dan.do: som.mossa! som.mossa! Va!

8

f *p*

VOLI

J

spargi il tu.mul.to, l'or.ror; le cam.pa.ne ri.suo.ni.no a

(Roderigo esce correndo)
(Jago si rivolge rapidamente ai due combattenti)

I

stor - mo.) Fra - tel - li! l'im - ma - ne con - flit - to ces -

mf *cres.* *p*

I

Sop. - sa - te! Ciel! già gronda di sangue Mon -
(fuggendo) (molte donne del coro)

CORO

Fug - giam!

f 8

I

- ta - no! Tenzon fu - ri - bonda! Tregua!

(altre donne del coro) Fuggiam!

Fuggiam!

ff 8

J tre_gua! Nes - sun più raf.

S'uc-ci - dono!

Ten. S'uc-ci - dono!

Bassi Tre_gua! tre_gua! pa - - ce!

Tre_gua! tre_gua! pa - - ce!

(agli astanti)
- fre_na quel nembo pu - gna_cel Si gri - - di l'al.

Ten. - lar_me! Sa - ta - - na gl'in - va_de!!

Bassi Al_l'ar -

Al_l'ar -

(continua il combattimento)

J

(Donne fuggendo ed altre entro le scene)

Soccorso!

Soccorso! soccorso, soccorso!

Soccorso! soccorso!

mi! al.l'ar mi! Soccorso! al.l'ar

mi! al.l'ar mi! Soccorso! al.l'ar

8

J

Soccorso!

Soccorso, soccor

Soccorso! soccor

mi! al.l'ar mi! Soccor

mi! al.l'ar mi! Soccor

8

l'altro?.. O - ne - sto Ja - go, per quel l'a -

LO STESSO TEMPO
 - mor che tu mi por - ti, par - la .

JAGO

Non so... qui

PP LO STESSO TEMPO
PPP a tempo

tut - ti e - ran corte - si a - mi - ci, dian - zi, e gio - con - di... ma ad un

trat - to, co - me se un pia - ne - ta ma - li - gno a - vesse a quelli smaga - to il

cres.

J

sen.no, sguainando l'arme s'avven.tano fu.renti...

J

A.ves - si io pri - ma stronca.ti i piè che qui m'ad.

OTELLO

Cas.sio, come oblia.sti te.stes - so a tal se.gno?..

J

-dus - ser!

PIÙ MOSSO ♩ = 120

O

CASSIO Mon.ta.no...

MONTANO Gra.zia... per.don... par.lar non so... (sostenuto da un soléato)

PIÙ MOSSO ♩ = 120

pp

Son fe.

O *Feri - to!... pel cie - lo già il sangue mio ri - bolle, ah! l'i - ra*

M *- ri - to...*

O *vol - ge l'an - ge - lo nostro tu - te - la - re in fu - ga!* (entra Desdemona)

O *Che?... la mia dolce De - sde - mona anch'es - sa per voi distol - ta da'suoi* (accorrendo a Desdemona)

O *sogni?! Cassio, non sei più ca - pita - no.* (Cassio lascia cadere la spada che è raccolta da Jago)

JAGO *(porgendo la spada di Cassio a un soldato)*

O *(Oh! mi tri -*

POCO PIÙ MOSSO ♩=132

Ja-go, tu va nella cit-tà sgo-men-ta con quella
 -on-fo!)

POCO PIÙ MOSSO ♩=132

pp

(Jago esce)

(Montano è accompa- gnato nel castello)

squadra a ricompòr la pace. Si soccor-ra Montano.

(a tutti con gesto imperioso)

Al pro-prio tet-to ritor-ni o gnun. Io da qui non mi

vo *cres.* *vo*

par-to se pria non ve-do de-ser-ti gli spal-

mf

(la scena si vuota. Otello fa cenno agli uomini colle fiaccole che lo accompagnavano di rientrare nel castello.)

RR - di.

ppp sempre

(restano soli Otello e Desdemona)

SCENA III.

dim:..... sempre

ppp

LO STESSO MOV.^{to} ♩ = 66
con espressione

morendo

p

OTELLO *POCO PIÙ* ♩=72

p

Già nel-la not-te den - sa s'e - stingue ogni cla - mor,

POCO PIÙ ♩=72

pp e legatissimo

già il mio cor fre-me - bon - do s'am-mansa in quest'am-plex - so e si rin-

-sen - sa. Tuo - ni la guer-ra e s'i - na - bis - si il mondo

f *dim.*

dolce *ppp* *morendo*

se do-po l'i - ra im - men - sa vien quest'immen-so a -

pp *cres. col canto* *pppp*

LES.

dolce

Mio su - per - bo guer - rier! quan - ti tor - menti, quan - ti me - sti so -

SS - mor!

f *pppppp*

sempre dolce

- spi - ri e quanta speme ci condus - se ai so - a - - vi abbraccia -

- men - ti! Oh! come è dol - ce il mor - mo - rare in -

come una voce lontana

- sie - me: te ne ram - men - - - ti!

ppp *rall. morendo*

leggero

legato

$\text{♩} = 66$

Quan - do nar - ra - - vi l'e - su - le tua

vi - - ta e i fie - ri e ven - - tiei lunghi tuoi do -

The second system continues the vocal line and piano accompaniment. The lyrics are 'vi - - ta e i fie - ri e ven - - tiei lunghi tuoi do -'.

marcato *cres.*

-lor, ed io t'u - dia col - l'a - ni - - ma ra -

dolce ten.

-pi - - ta in quei spa - ven - - tie col l'e - sta - si nel

The fourth system features a *dolce ten.* (dolce, tenuto) marking. The lyrics are '-pi - - ta in quei spa - ven - - tie col l'e - sta - si nel'.

COR. OFELLO
come un mormorio Pin - gea del - l'ar - mi il

fre - mi - to, la pu - gna e il vol ga -

- gliar - do al - la brec - cia mor -

- tal, l'as - sal - to, or - ri - bil

e - de - ra, col - l' u - gna al ba - lu -

p *poco cres.*

- ar - do e il si - bil - lan - te

sempre cres. *f*

DES.

legato
Poi mi gui - da - vi ai

stral. *1.º Tempo*
ff *pp* *pp dolce con espressione*

D
ful - gi - di de - ser - ti, al - l' ar - se a - re - ne, al

p

D tuo ma - ter - no suol, nar - ra - vi al - lor gli

D spa - si - mi soffer - ti e le ca - te - ne

D OTELLO e del - lo schia - vo il duol.

UU In - gen - ti - lia di

ppp

O la - crime la storia il tuo bel vi - so e il labbro di so -

morendo.

pp

legato

spir; scende an sul le mie te - nebre la gloria, il pa - ra -

di - so e gli a - stri a be - ne -

DES.

Ed io ve - dea fra le tue tem - pie o -

dir.

VV

D

- scu - re splen - der del ge - nio l'e - te - rea bel -

Poco più largo

D

-tà.

OTELLO

legato

E tu m'ama.vi per le mie sven - tu - re ed io t'a.mavo per la

Poco più largo

ppp

D

Ed io t'ama.vo per le tue sven - tu - re,

O

tua pie - tà.

pp

pp

D

e tu m'ama.vi per la mia pie - tà.

O

E tu m'a..

dolce

p

dolce *morendo*

D E tu m'a - ma - vi per la mia..... pie -

O - ma - vi... Ed io t'a - ma - vo per la tua pie -

dolce *dolcissimo* *morendo*

p *col canto*

POCO PIÙ MOSSO ♩=80

D - tà.

O - tà. *sempre dolce* Ven - ga la mor - - - te!

WW *POCO PIÙ MOSSO* ♩=80

p *col*

O e mi col - ga nel - l'e - stasi di quest'am - pies - so il momen - to su -

ppp

(il cielo si sarà tutto rasserenato: si vedranno alcune stelle e sul lembo dell'orizzonte il riflesso ceruleo della nascente luna)

O - pre - mo! Ta - le è il gau - dio del - l'a - ni - ma che

p

te - mo, te - - mo che più non mi sa - rà con - ces - so que -

- st'at - ti mo di - vi no nell'i - gno to avve - nir del mio de - sti - -

The second system continues the vocal line and piano accompaniment. The piano accompaniment features a steady rhythmic pattern in the bass line and chordal accompaniment in the treble line.

DES.
Di - sper - da il ciel gli af - fan - ni e Amor non

XX - no.

D
mu - ti col mutar de - g'an - - ni.

A que - statua pre -

D
A-men ri - spon - -
O
-ghie-ra a-men ri - spon-da la ce-le-ste schiera.
pp
ppp

D
-da. (appoggiandosi ad un rialzo degli spaldi)
O
Ah! la gio - - ia m'in-
stringe... a poco...
ppp

O
-non - da si fie - ra - men - - te... che an-
a poco... sino al... dim.
ppp

O
-san - - - te mi giacio...
pp

pp
O - tel - lo!..
un ba - - cio... Un

YY ♩=88 *con espressione*

ba - cio...

p *f*

POCO PIÙ LENTO ♩=80
an - co - ra un ba - - - - - cio.

ppp *ppp* *POCO PIÙ LENTO* ♩=80

(alzandosi e mirando il cielo)

Già la ple - ia - de ar - den - te in mar di -

DES.

(s'avviano abbracciati verso il castello)

In tempo *una corda sola*

ATTO SECONDO

UNA SALA TERRENA NEL CASTELLO.

Due vasti veroni ai lati: una porta nel mezzo che dà sul giardino.

♩ = 72
ALLEGRO ASSAI
MODERATO

(S'alza il sipario)

SCENA I.

JAGO (al di qua del verone, a Cassio)

Non ti crucciar.

Senza misura

Se cre dia me, tra po.co, fa.rai ri.tor.no ai folleggianti amo.ri di Monna Bian .

a tempo

- ca,..... al - tie.ro ca.pi - ta.no, coll'el.sa d'oro e col balteò fre .

CASSIO

(al di là del verone)

Non lu-sin-gar-mi...
 -gia-to. Atten-dia ciò ch'io

di-co. Tu dêi sa-per che De-sdemo-na è il

morendo *a mezza voce*
 Du-ce del no-stro Du-ce,..... sol per es-saei vi-ve. Pre-ga-la

The third system shows the vocal line with a 'morendo' marking and 'a mezza voce' instruction. The piano accompaniment has a 'morendo ed allarg.' marking. The lyrics are 'Du-ce del no-stro Du-ce,..... sol per es-saei vi-ve. Pre-ga-la'.

tu, quell'a-ni-ma cor-te-se per te in-ter-ce-da

CASSIO

Ma co - me fa - vel -
 eil tuo per - do - no è cer - to.

pp

- larle?
 È suo costu - me girsene a meriggiar fra quelle fron - de col la consorte

allarg.
p allarg.

mia. Qui - vi l'aspetta. Or t'è aper - ta

marcato

(Cassio s'allontana)
 la via di sal - va - zio - ne; van - ne.

pp
p
m.d.

m.d.

m.s. *p*

fff

SCENA II. (seguendo coll'occhio Cassio)

JAGO

cupo *f*

Vanne; la tua me-ta già ve-do. Ti spinge il tuo di-

cupo

- mone e il tuo dimon son i-o, e me tra-sci-na il

f *pp*

cres. *marcato* *sempre più cres.*

mio,..... nel qua-le io cre-do i-ne-so-ra-to Id.

cres. *f*

lunga

(allontanandosi dal verone senza più guardar Cassio che sarà scomparso fra gli alberi) *f*

di o: Cre -

ALL.^o SOST.^{to} $\text{♩} = 96$

attacca subito ff

do in un Dio cru - del che m'ha cre - a - to si - mi - le a sè,

e che nel l'i - ra io no - D - mo.

ff

aspramente

f

JAGO

Dal - la vil - tà d'un ger - me o d'un a -

pppp

J

f

..tò.mo vi.le son nato. Son scel.le.

pesanti

f di

J

..ra . to perchè son uo . mo, e sen.to il fango o.ri.gi.na.rio in

ma.

J

mer. Si! que.st'è la mia fè!

ff

E

f

dim.

JAGO *f* *ppp*

Cre - - - do con fer - mo cuor,..... sic - co - me

J

cre.de la ve - do.vel - la al tem - pio, che il mal ch'io

ppp

J

pen - so e che da me pro - ce - de per mio de - sti - no a -

J

- dem - - - pio.

f

f b_2 .

Cre - - - do che il

giu - sto è un i - stri - on bef - far - do e nel vi - so e nel

cuor, che tutto è in lui bu - giar - do, la - gri - ma, ba - cio, sguardo,

rall.

sa - cri - fi - cio ed o - nor. E cre - do

string. a poco a poco...

string. a poco a poco...

J

l'uom gio - co di ni - qua sor - te dal

ff

J

ger - me del - la cul - la

f *f staccato*

J

al ver - me del - l'a -

dim. *p*

J

- vel.

ppp

POCO PIÙ LENTO

J

POCO PIÙ LENTO

Vien.... do-po

f legato *dim.* *pp*

J

tan.ta ir-ri-sion la Mor-te. E poi?

legato *ppp* *ancora più piano*

J

e poi? - La Morte è il Nulla

ppppp *f*

ALL.° PIÙ DI PRIMA ♩ = 104

J

è vec - chia fo la il

f *tr*

ALL.° PIÙ DI PRIMA ♩ = 104

J

Ciel...

ff

dim.

string. a poco a poco

sempre più piano

JAGO $\bullet = 138$ (Dal verone di sinistra si vede passare nel giardino Desdemona con Emilia. Jago si slancia al verone, al di là del quale è appostato Cassio) (a Cassio)

H $\bullet = 138$ Eccola...

P leggere

J

Cassio... a'

p

J

te... Quest'è il momento. Ti scuoti... vien De -

(Cassio va verso Desdemona, la saluta, le s'accosta)

J

- sde-mo-na. S'è

leggero

J

mosso; la sa-lu-ta e s'av-vi-

leggero

J

- ci-na. Or qui si tragga O-tel-lo!.. a-

pp

J

- iu - ta, a-iu-ta sà-ta-na il mio ci-men-to!..

(sempre al verone, osservando, ma un poco discosto)

J

Già conver - sano in sie - me ...

J

ed es - sa in - cli - na, sor - ri - den - do, il bel

(si vedono ripassare nel giardino Cassio e Desdemona)

J

vi - so. Mi basta un lam - po sol di quel sor - ri -

J

- so per tra - sci - na - re O - tel - lo alla ru - i

(fa per avviarsi rapido all'uscio del lato destro, ma s'arresta subitamente)

na. An-diam... Ma il

p

ca-so in mio fa-vor s'a - do - pra. Ec - co - lo... al

pp

(Si colloca immoto al verone di sinistra, guardando fissamente verso il giardino, dove stanno Cassio e Desdemona)

po - sto, al - l'o - pra.

pp

pp *p*

SCENA III.

OTELLO *ASSAI MODERATO* ♩ = 84 (avvicinandosi a Jago)

Che par.li?

JAGO (simulando di non aver visto Otello e fingendo di parlare fra sè)

Ciò m'ac.co - ra... Nulla... voi qui?

Piano accompaniment for the first system, including the tempo marking *ASSAI MODERATO* ♩ = 84. The piano part features sustained chords and some melodic movement in the right hand.

Co_lui che s'al_lon_

u_na va - na vo_ce m'u_sci dal lab_bro...

Piano accompaniment for the second system, continuing the accompaniment with sustained chords and melodic lines.

_ta_na dal_la mia sposa, è Cassio? (e l'uno e l'altro si staccano dal verone)

Cassio? no... quei si

Piano accompaniment for the third system, concluding the scene with sustained chords.

O

J

Cre-do che Cassio ei fosse.

scosse come un reo nel ve - der.vi.

K

p

O

J

dolce Che bra - mi?..

Mio si - gno - re...

JAGO

Cas - sio, nei pri.mi di del vostro amor, De - sde.mona non co.no.sce - va?

pp

OTELLO

Sì. Perchè fai tale inchiesta?

Il mio pensiero è va - go d'ub.

p

Di' il tuo pen - sie - ro,
- bi - e, non di ma - li - zia.

sempre piano *p*

Ja-go. Spesso un mio do - no o un

Vi con - fi - da - ste a Cas - sio?

dolce

(calmo)

O cen - no porta - va al la mia spo - sa. Sì, das - senno. Noi credi o.

J

Dassen.no?

pp

O - ne - sto? Che a - scon - di nel tuo co - re?

(imitando Otello)

J O - ne - sto?

pp

ff

O «Che ascondo in cor, si - gno - re?» Pel

J Che ascondo in cor, si - gno - re?

ALL^o MOLTO PIÙ MOSSO ♩ = 152

pausa lunga

f cie - - lo, tu sei l'e - - co dei det - ti miei, nel

ALL^o MOLTO PIÙ MOSSO ♩ = 152

col canto

f

chio - - stro del - - l'a - - ni - ma ri - -

mf

- cet - - ti..... qual - - che ter - ri - - bil

declamato

ppp a tempo

mostro. Sì; ben t'udii poc' anzi mormo - rar: ciò m'ac -

M
ff *mf* *pp*

co-ra! Ma di che t'ac-co-ra.vi? nomi-ni Cassio e al-

p *cres.*

lo-ra tu cor-ru-gli la fron-te.

sempre cres.

Suvvia,..... par-la se m'a-mi.

JAGO

Voi sa-pe-te ch'io

mf

MODERATO ♩ = 88 *marcato*

Dunque senza ve-la-mi t'e-spri-mi e senza am-

N v'a-mo.

MODERATO ♩ = 88

p

-ba - gi. T'e_sca fuor dalla go - la il tuo più rio pen-

JAGO - sie - ro col la più ri - a pa - ro - la!

S'anco te - ne - ste in

Ah!.....
(avvicinandosi molto ad Otello e sottovoce)

ma - no tut - ta l'a_ni_ma mi - a noi sa - pre - ste. Te -

- me - te, si - gnor, la ge - lo - si - a.

LO STESSO MOV.^{to} ♩ = 88
cupo e legato

pp

È u-n'i-dra fo - sca, li-vi-da, cie - ca, col suo ve -

LO STESSO MOV.^{to} ♩ = 88

pp legato *più piano*

pp

- le - no sè stes - sa at - to - sca, vi - vi - da pia - ga le

pp

OTELLO

ALL.^o AGITATO ♩ = 132

allarg. *f* *tr*

squar - - cia il se - - no.

allarg. col canto *f* *tr*

ALL.^o AGITATO ♩ = 132

p

mi - a!! No! il vano sospettar nulla

p

giovà. Pria del dub - bio l'in - da - gi - ne, do-po il

mf

dub - bio la pro - va, do-po la pro - va (O -

f

-tel - lo ha sue leg - gi su - pre - me) a - mo - re e ge - lo -

p

- sia va - dan dis - per - si in - sie - me.

f

(con piglio più ardito)

JAGO

Un tal pro-po-sto spez - - za di mie lab - bra il sug -

mf

LO STESSO MOV.^{to} ALL.^o MOD.^{to} ♩ = 66

Sop. 1^a (molto lontano)

pp dolce

Dove guar - di splendo.no rag - gi, av - vampan

Sop. 2^a e 3^a

pp

Dove guar - di splen - do.no rag - gi, avvam - pan

Ten.

pp

Do - ve guar - di.....

Bassi

pp

Do - ve guar - di.....

P

-gello. Non parlo ancor di prova; pur, ge-ne-ro - so O.

LO STESSO MOV.^{to} ALL.^o MOD.^{to} ♩ = 66

pp

(Cornamuse)

CORO INTERNO

cuo - ri, do - ve pas - si scendono nu - vo - le di
 cuo - ri, do - ve pas - si scen - do - no nu - vo - le di
 splen - do - no rag - gi, av - vam - pan
 splen - do - no rag - gi, av - vam - pan
 - tel - lo, vi - gi - la - te, soven - ti le o - neste e ben crea - te co -

fio - ri. Qui fra gigli e ro - se co - me a un ca - sto al -
 fio - ri. Qui fra gigli e ro - se co - me a un ca - sto al -
 cuo - ri, do - ve pas - si scen - do -
 cuo - ri, do - ve pas - si scen - do -
 - scienze non vedono la frode: vi - gi - la - te Scrutate le pa - role di De -

ta - re, pa - dri, bim - bi, spo - se ven - gono a can -
 ta - re, pa - dri, bim - bi, spo - se ven - gono a can -
 no..... nu - vo - le di fio -
 no..... nu - vo - le di fio -
 sdeмона, un detto può ricondur la fede, può afferma - re il so -

(Si vede ricomparire Desdemona nel giardino, dalla vasta apertura del fondo: essa è circondata da donne dell'isola, da fanciulli, da marinai cipriotti e albanesi, che si avanzano e le offrono fiori e rami fioriti ed altri doni. Alcuni s'accompagnano, cantando, sulla *guzla* (una specie di mandòla), altri hanno delle piccole arpe ad armacollo)

tar.
 tar.
 ri.
 ri. (come prima sottovoce)
 spet - to. Eccola... vigi - la - te.

p con eleganza

Second system of piano accompaniment, continuing the melodic and harmonic development from the first system.

pp

Do - ve guar - di splen - do - no rag - gi, av - vam - pan

pp

Do - ve guar - di splen - do - no rag - gi, av - vam - pan

8 Tenori

pp

Do - ve guar - di.....

6 Bassi

pp

Do - ve guar - di.....

pp *dolcissimo*

cuo - ri, do - ve pas - si scen - do - no nu - vo - le di
 cuo - ri, do - ve pas - si scen - do - no nu - vo - le di
 splen - do - no rag - gi, av - vam - pan
 splen - do - no rag - gi, av - vam - pan

fio - ri. Qui fra gi - gli e ro - se co - me a un ca - sto al -
 fio - ri. Qui fra gi - gli e ro - se co - me a un ca - sto al -
 cuo - ri, do - ve pas - si scen - do -
 cuo - ri, do - ve pas - si scen - do -

- ta - re, pa - dri, bim - bi, spo - se ven - go - no a can -
 - ta - re, pa - dri, bim - bi, spo - se ven - go - no a can -
 - no nu - vo - le di fio -
 - no nu - vo - le di fio -

FANCIULLI

(spargendo al suolo fiori di giglio)

T'of - fria - mo il
 - tar. *pp* Men - tre al - l'au - ra
 - tar. *pp* Men - tre al - l'au - ra
 - ri. *pp* Men - tre al - l'au - ra
 - ri. *pp* Men - tre al - l'au - ra

R

morendo
 (mandolini e chitarre)

F

gi - glio so - a - ve stel..... che in man de -
 vo - la, vo - la lie - ta la can - zon, men - tre al - l'au - ra vo - la
 vo - la, vo - la lie - ta la can - zon, men - tre al - l'au - ra vo - la
 vo - la, vo - la lie - ta la can - zon, men - tre al - l'au - ra vo - la
 vo - la, vo - la lie - ta la can - zon, men - tre al - l'au - ra vo - la

F

- gl'an - ge - li fu as - sun - to in ciel,..... che ab - bel - la il
 lie - ta, vo - la lie - ta la can - zon, la canzon, l'a - gi - le man -
 lie - ta, vo - la lie - ta la can - zon, la canzon, l'a - gi - le man -
 lie - ta, vo - la lie - ta la can - zon, la canzon, l'a - gi - le man -
 lie - ta, vo - la lie - ta la can - zon, la canzon, l'a - gi - le man -

F

ful - gi - do man - to e la gon - na del - la Ma -
 - dò - la, l'a - gi - le mandò - la ne ac - compa - gna il suon, ne accompa -
 - dò - la, l'a - gi - le mandò - la ne ac - compa - gna il suon, ne accompa -
 - dò - la, l'a - gi - le mandò - la ne ac - compa - gna il suon, l'a - gi - le man -
 - dò - la, l'a - gi - le mandò - la ne ac - compa - gna il suon, ne ac - com -

F

- don - na e il san - to vel.
 - gna il suon.
 - dò - la ne ac - com - pa - gna il suon.
 - dò - la ne ac - com - pa - gna il suon.
 - pa - gna il suon.

ppp

Men - - - - - tre al - - - - - l'au - - ra

ppp

Men - - - - - tre al - - - - - l'au - - ra

ppp

Men - - - - - tre al - - - - - l'au - - ra

(offrendo a Desdemona dei monili di corallo e di perle)

Baritoni

UN POCO PIÙ ANIMATO

A te..... le..... por - po - re,.....

leggerissime

vo - - - - - la lie - - - - -

vo - - - - - la lie - - - - -

vo - - - - - la lie - - - - -

le..... per - le e gli o - - stri, nel - - la vo -

F

ta la can - - - zon,

ta la can - - - zon,

ta la can - - - zon,

- ra - gi - ne..... còl - ti del mar.

F

l'a - - gi - - le man - - dò

l'a - - gi - - le man - - dò

l'a - - gi - - le man - - dò

Vo - - gliam De - sde - mo - na..... coi..... do - ni

F

- la ne ac - com - pa - - gna.....

- la ne ac - com - pa - - gna.....

- la ne ac - com - pa - - gna.....

ne accom - pa - gna il suon.....

no - - - stri co - - me u - n'im - ma - gi - ne.....

F

..... il suon, ne ac - - com - -

..... il suon, ne ac - - com - -

..... il suon, ne ac - - com - -

sa - - cra a - dor - nar, co - - me u - n'im -

F

- pa - - - gna il suon. (spargendo fronde e fiori)
Cantabile

pa - - - gna il suon. A

- pa - - - gna il suon. A

- ma - gi - ne sa - cra a - dor - nar. S

ANCORA PIÙ ANIMATO ♩ = 76
pp accompagnando

F

Men - tre all'au - ra vo - la, men - tre all'au - ra vo - la lie - ta, vo - la
 te, a te la flo - - ri - da.....

te, a te la flo - - ri - da.....
pp accompagnando

Men - tre all'au - ra vo - la, men - tre all'au - ra vo - la lie - ta, vo - la
pp

Men - tre all'au - ra vo - la, men - tre all'au - ra vo - la lie - ta, vo - la

ANCORA PIÙ ANIMATO ♩ = 76
pp

sottovoce

lie - ta, vo - la lie - ta la can - zon, all'au - ra, al -
 mes - se dai grem - bi
 mes - se dai grem - bi

dolcissimo

lie - ta, vo - la lie - ta la can - zon, all'au - ra, al -
 lie - ta, vo - la lie - ta la can - zon, all'au - ra, al -

l'au - ra vo - la lie - ta, vo - la lie - ta la can - zo - ne, l'a - gi -
 spargiam,..... spargiam al suo - lo, a
 spargiam,..... spargiam al suo - lo, a

l'au - ra vo - la lie - ta, vo - la lie - ta la can - zo - ne, l'a - gi -
 l'au - ra vo - la lie - ta, vo - la lie - ta la can - zo - ne, l'a - gi -

G G

le man_dò - la ne ac - compa - gna, ne ac - compa - gna il
 nem - - bi a nem - - bi, spar - gia - - mo al
 nem - - bi a nem - - bi, spar - gia - - mo al
 le man_dò - la ne ac - compa - gna, ne ac - compa - gna il
 le man_dò - la ne ac - compa - gna, ne ac - compa - gna il

suon. Men - tre al -
 suon. L'a - pril, l'a pril cir - con - da la
 suon. L'a - pril, l'a pril cir - con - da la
 l'a - gi - le man - dò - la ne ac - com -
 suon, l'a - gi - le man_dò - la ne ac - compa - gna,
 suon, l'a - gi - le man_dò - la ne ac - compa - gna,

F

-l'au - ra vo - la lie - ta, men - tre al - l'au - ra vo - la
 spo - - - sa bion - - - da d'u - n'e - - -
 spo - - - sa bion - - - da d'u - n'e - - -
 -pa - - gna il suon, men - tre al - l'au - ra vo - la
 ne ac - com - pa - gna il suon, mentre all'a - u - ra..... vo - la,..... vo - la....
 ne ac - com - pa - gna il suon, men - tre al - l'au - ra vo - la

F

lie - - - ta la can - zo - - - ne, l'a - - - gi -
 - - - tra..... ro - - - ri -
 - - - tra..... ro - - - ri -
 lie - - - ta la can - zon e l'a - - - gi -
 lie - ta..... la can - zon, l'a - gi - - - le ma...
 lie - - - ta la can - zon e l'a - - - gi -

F

- le mandò - - - la ne ac - - com - pa - -

- da..... che vi - - bra, che vi - -

- da..... che vi - - bra, che vi - -

- le mandò - - - la ne ac - - com - pa - -

- - dola ne ac - com - pa - gna, ac - com - pa - -

- le mandò - - - la ne ac - - com - pa - -

1^o TEMPO

F

- gna il suon. Do ve guardi splen - do - no raggi, avvam - pan

- bra al Sol. Do ve guardi splendono rag - - gi, avvampan

- bra al Sol. Do ve guardi splen - do - no raggi, avvam - pan

- gna il suon. Do - ve guar - - di.....

- gna il suon. Do - ve guar - - di.....

1^o TEMPO

T

pp *dolcissimo*

cuo - ri, do - ve pas - si scen - do - no nu - vo - le di
 cuo - ri, do - ve pas - si scendono nu - - vo - le di
 cuo - ri, do - ve pas - si scen - do - no nu - vo - le di
 splen - - do - - no rag - gi, av - - vam - pan
 splen - - do - - no rag - gi, av - - vam - pan

fio - ri. Qui fra gi - gli e ro - se co - me a un ca - sto al.
 fio - ri. Qui fra gi - gli e ro - se co - me a un ca - sto al.
 fio - ri. Qui fra gi - gli e ro - se co - me a un ca - sto al.
 cuo - ri, do - ve pas - - si scen - - do - -
 cuo - ri, do - ve pas - - si scen - - do - -

DES.

dolcissimo

Splende il

- ta - re, pa - dri, bim - bi, spo - se ven - gono a can - tar.

- ta - re, pa - dri, bim - bi, spo - se ven - gono a can - tar.

- ta - re, pa - dri, bim - bi, spo - se ven - gono a can - tar.

- no nu - vo - le di fio - ri.

- no nu - vo - le di fio - ri.

pppp dolce

O

OTELLO (soavemente commosso) cie - lo, danza l'aura, olezza il fior..... Gio - ia, a - mor, speran - za cantan nel mio

JAGO Quel canto mi con - qui - de.

(Beltà ed a - mor..... in dolce in - no con.

D
 cor. Gio - ia, a -

O
 S'el la m'in-gan-na, il ciel sè stes - sò ir -

FANCIULLI

Vi - vi fe - li - - - - - ce! vi - vi fe - li - - - - - ce! ad -

Vi - vi fe - li - - - - - ce! vi - vi fe - li - - - - - ce! ad -

Vi - vi fe - li - - - - - ce! vi - vi fe - li - - - - - ce! ad -

Vi - vi fe - li - - - - - ce! vi - vi fe - li - - - - - ce! ad -

Vi - vi fe - li - - - - - ce! vi - vi fe - li - - - - - ce! ad -

J
 - cor - di!.. I vo - - - - - stri infrange -

D
- mor can - tan nel mio cor. *Opp.*

O
- ri - de! *dolce* Quel can - to mi con -

F
- dio. Qui re - gna A - mor.

- dio. Qui re - gna A - mor.

- dio. Qui re - gna A - mor.

- dio. Qui re - gna A - mor.

- dio. Qui re - gna A - mor.

- dio. Qui re - gna A - mor.

J
dolce 3 *ppp* *morendo*
- rò so - a - vi accor - - - di, i vostri infrangerò so - a - vi accordi.)

(Finito il Coro, Desdemona bacia la testa d'alcuni tra i fanciulli, e alcune donne le baciano il lembo della veste, ed essa porge una borsa ai marinai. — Il Coro s'allontana. Desdemona, seguita poi da Emilia, entra nella sala e s'avanza verso Otello.)

U
dolce

pp legato

pp

poco rall.

SCENA IV

DES. LO STESSO MOVIMENTO

(a Otello)

LO STESSO MOVIMENTO

D'un uom che ge - me..... sotto il tuo di -

leggero

p

D

-sde - gno la pre - ghie - ra ti por - to.

OTELLO

Chi è co -

D

Cas - sio.

O

-stui? E - ra lui che ti par - la - va sot - to quel - le

D

Lui stes - so, e il suo do -

O

fron - de?

p *espressivo*

D

lor che in me s'in - fon - de tan - t'è ve - ra - ce che di gra - zia è

p

D

de - gno..... Interce.do per lui, per lui..... ti pre - go.

dim.

D

OTELLO Tu gli per - do - na. Non oppor - mi il tuo di -

dolcissimo Non o - ra.

pp *p*

D

-niego. Gli per - do - na. *con asprezza*

O

Non o - ra.

Per - ché tor - bi - da

ff

vcllo

D suo - na la vo - ce tu - a? qual

D pe - na t'ad - do - lo - ra?

(spiegando il suo fazzoletto come per fasciare la fronte d'Otello)

D OTELLO Quel - l'ar - dor mo - le - sto sva - ni -
M'ar - don le tempie...

pp

D

-rà, se con que - sto mor - bi - do li - no la mia man ti

D

fa - scia. Tu..... sei cruccia - to si -

OTELLO (getta il fazzoletto a terra)

Non ho d'uo - po di ciò.

D

-gnor. (aspramente)

O

Mi la - scia! mi la - scia!

mf

(Emilia raccoglie il fazzoletto dal suolo)

DES. *dolcissimo*

Se in - - - con - scia, con - - - tro

te, spo - so, ho pec - ca - - to

portando

LARGO ♩ = 50 *calmo*

dam - mi la dol - ce e lie - ta pa - ro - la del per -

LARGO ♩ = 50

do - - - no.

OTELLO (a parte)

(For - se per - chè gl'in - gan - - ni d'ar - gu - to amor non

pp

DES.
La tua fan - ciul - la io so - no u - milee man - su -

EMI.
(sottovoce a Jago)
(Qual frode scorgi? Ti leggo in

O
tendo,

JAGO
(a Emilia sottovoce)
(Quel vel mi porgi ch'or hai raccolto.

D
- e - - ta;

E
vol - to.

O
for - se per - chè di - scen - do nel - la val - le de -

J
T'op-poni a vô-to quand'io co -

ma il lab - bro tuo so - -
Il tuo ne - fan - do li - vor m'è
- gl'an - ni,
- man - do.

- spi - - ra,
no - to. Guardia fe - del è que - sta
for - - se per - chè ho sul
So - spetto in - sa - no!

D
hai l'oc - chio fi - so al

E
ma - no, guardia fe - del è questa ma - no.

O
vi - so que -

J
Dam - mi quel vel! dammi quel vel!

D
suol.

E

O
- st'a - tro te - ne -
(afferra violentemente il braccio di Emilia)

J
Su te l'i - ro - sa mia man s'ag -

con espressione

D Guar - da - mi in vol - to e

E Son la tua spo - sa, non la tua

O - bror,

I - gra - va!

P e leggero

D mi - ra

E schia - va.

O for - se per - chè gl'in - gan - ni d'ar - gu - to amor non

J La schiava impu - ra tu sei di

D
co - - - me fa - vel - - la a - - -

E
Hoil cor pre - sa - - go d'u - na sven -

O
ten - do,

J
Ja - go.

D
- mor

E
- tu - - ra. Uo - mo cru -

O
for - se per - chè di - scen - do nel - la val - le de -

J
Nè mi pa - ven - ti?

dolcissimo

D Vien ch'io t'al - lie - - - -

E - del! Che ten-ti? Uo-mo cru-

O - gl'an-ni, for - se perche ho sul vi - so que - st'a - tro te - ne -

J A me... A me quel

cres.

D - - - - ti il co - re, ch'io ti le - nisca il duol, ch'io ti le - ni - sca il

E - del!)

O - bror,

J (con un colpo di mano Jago ha carpito il fazzoletto ad Emilia)

Y vel!..)

PPP dolcissimo

PP

D duol. Guar - da - mi in
 E (Vin - ser gli ar - ti - gli tru - cie co - dar - di Dio dai pe -
 O el - la è per - du - ta e ir - ri - so io so - no e il co - re in -
 J (Già la mia bra - ma con -
 D vol - - to e mi - - ra,
 E - ri - gli sem - pre ci guar - di,
 O - fran - go e ru - i - nar nel
 J - qui - do, ed o - ra su que - sta tra - ma -
 ppp

con passione *dolce*

D mi - ra co - me fa - vel - la a -

E *dolce* sem - pre ci guar -

O fan - go ve - do il mio so - gno

J Ja - go la - vo -

dolce

D - mor. Guar - da - mi in

E - di. Vinser gli arti - gli truce co - dar - di. Dio dai pe -

O d'ôr, el - lè per - du - ta e ir - ri - so io so - no e il co - re in -

J - ra! Già la mia bra - ma con -

D *f* vol - to..... mi - ra co-me fa-vel - la a.
 E *p* - ri - gli sempre ci guar di, Dio dai pe-ri -
 O - fran - goe ru - i - nar nel fan - go ve-do il mio so - gno
 J *pp* - qui do, edo - ra.... su que - sta tra - ma Ja - go la - vo -
ppp
 D *dolce* - mor, guar - da - mi in vol - - - - - toe
 E *pp* - gli, Dio dai pe - ri - gli sem - pre ci guar - di, sem - pre ci
 O *pp* d'ôr e ru - i - nar nel fan - - - - go ve-do il mio
 J *pp* - ra, su que - sta tra - - - ma, su que - sta tra - ma Ja - go la -
pp

dolce *allarg. e movendo*

D mi.ra co.me fa - vel - la a - mor. - Dam.mi la dol - ce e

allarg.

E guardi, sempre ci guar - di.)

dolciss.

O so - gno, vedo il mio so - gno d'ôr.)

allarg.

J -vo.ra, Ja.go la.vo - ra!)

mf *allarg.* *pp con espressione*

dolciss. *pp*

D lie - ta pa.ro.la del per.don.

OTELLO

E.scite!

dim.

(Desdemona ed Emilia escono)

So - lo vo' re_star.

(sottovoce ad Emilia che sta per escire)

JAGO

(Ti giova tacer. In_tendi?)

(Jago finge d'escire dalla porta del fondo, ma giuntovi s'arresta)

OTELLO SCENA V.

(accasciato, su d'un sedile)

De_sde - mo_na

re_a!

(nel fondo guardando di nascosto il fazzoletto, poi riponendolo con cura nel giustacuore)

JAGO

(Con que_sti fi_li tra_me_rò la pro_va del pec_ca_to d'a_mor.)

arco
senza misura col canto

volo

Atroce idea!

(fissando Otello)

Nella dimora di Cassio ciò s'a_sconda.) (Il mio velen la_

Rea con_tro me! con_tro

-vo - ra.)

me !!! (cupo) A - tro - ce!!! a -

JAGO

(Sof - - - frie rug - gi!)

cres.

- tro - ce!!!

(dopo essersi portato accanto ad Otello - bonariamente)

Non pen - sa - te - ci più.

morendo allarg.

OTELLO $\text{♩} = 138$
ALL.^o AGITATO (balzando)

Tu?! In - die - tro! fug - gi!!

ALL.^o AGITATO $\text{♩} = 138$

f

M'hai le - ga - to al - la cro - ce!.. Ahi - mè!..

Più orren - do d'ò - gni or - ren - da in - giu - ria del - l'in -

ppp *p*

- giu - ria è il so - spetto. Nel - l'o - re ar -

a Tempo *B* *ppp a Tempo*

- ca.ne del.la sua lus - su - ria (e a me fu - ra.te!) m'a.gi.ta.vail

pp

pet - to for - se un pre - sa - gio? E - ro bal.do, giu -

pp

li - vo... Nul - la sa - pe - vo an - cor; io non sen -

ti - vo sul suo cor - po di - vin che m'in - na - mo - ra e sui -

P dolciss. *f*

pp

lab - bri men - da - ci gli arden - ti ba - ci di

Cas - sio! Ed o - ra!... ed o - ra...

cres. *f*

portando la voce

larga la frase

O - rae per sem - pre ad - dio san - te me -

ALL.^o ASSAI RITENUTO ♩ = 88

The first system features a vocal line in G major with lyrics "O - rae per sem - pre ad - dio san - te me -". The piano accompaniment is in 3/4 time, marked "ALL.^o ASSAI RITENUTO ♩ = 88". It includes dynamics *p* and *pp*, and features triplet patterns in the bass line.

- mo - rie, ad - dio..... su - bli - mi in -

- can - ti del pen - sier! Ad.

- dio schiere ful - gen - ti, addio vit -

to - - - rie, dar di vo - lan - ti.....

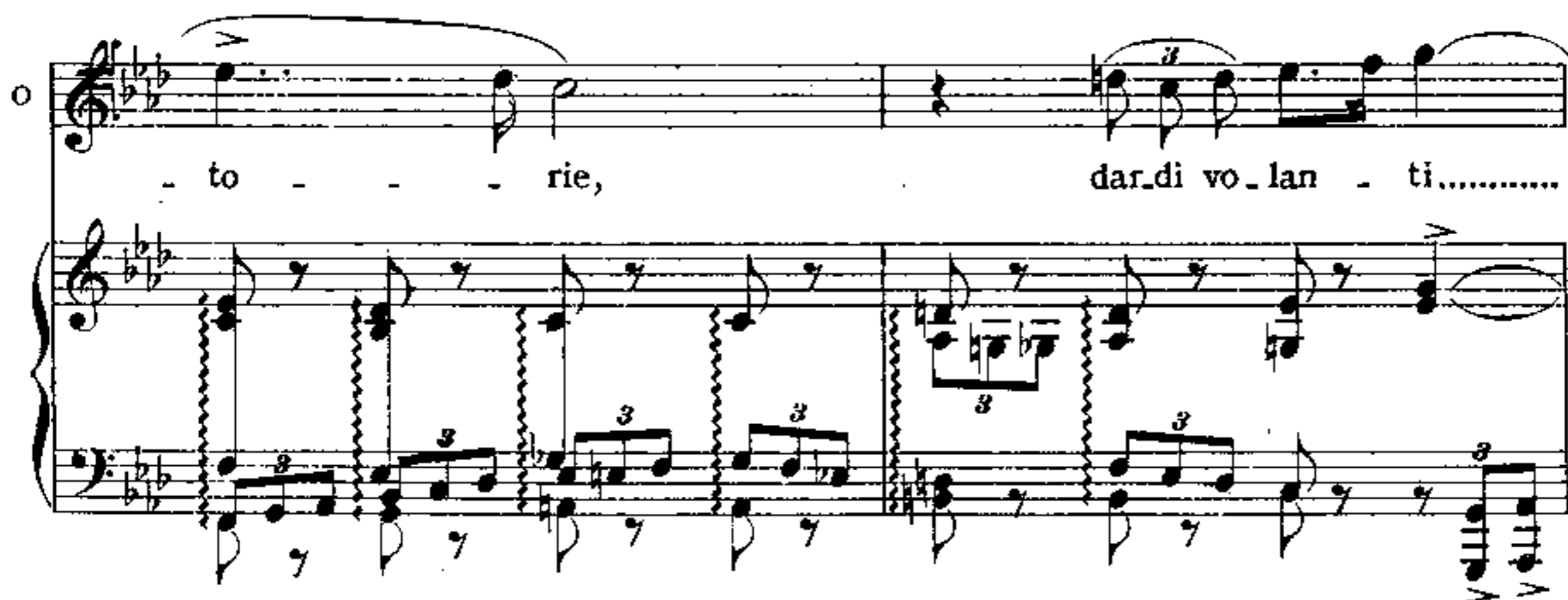

.... e vo - lan - ti cor - sier! Ad -

pp

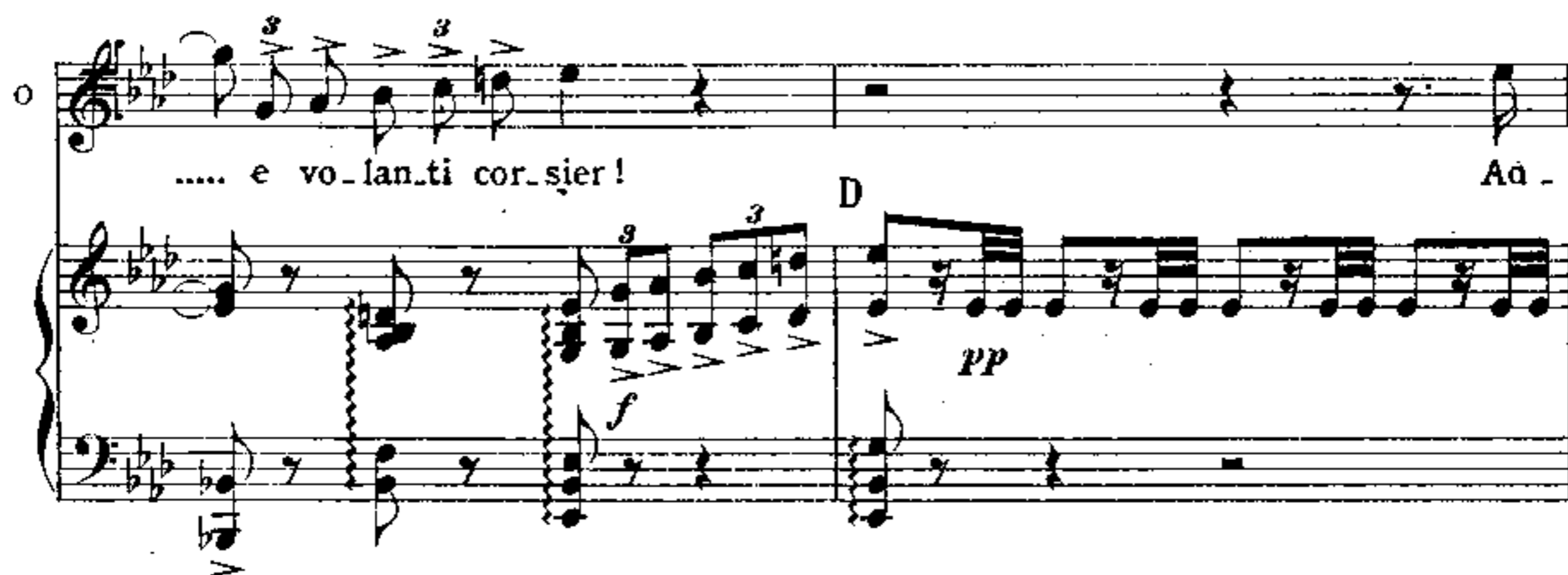

.. dio..... ad - dio ves - sil - - lo tri - on - fa - le e

mf *sempre cres.*

pi - - - o! e di - a - ne squil - lan - ti in sul mat -

pp

tin! Clamo-rie can - ti di bat.ta.glia, ad -

di - o!..... Del la gloria d'O - tel - lo è questo il fin, è questo il

fin, è que - sto il fin.

ppp e molto staccato

OTELLO

JAGO

Scia - gu -

Pa - ce, si - gnor.

ra - to! mi tro - va u - na pro - va se -

cu - ra che De - sde - mo - na è im -

- pu - ra... Non sfug -

- gir! non sfug - gir! nul - la ti

gio - - va! Vo'u - na se -

pp

- cu - - ra, u - na vi - si - - bil

pro - va! O sul - la tua

poco cres.

te - sta s'ac - cen - - da e pre -

sempre cres.

ci - pi - ti il ful - mi - ne del

mio..... spa - ven - to - so fu - ror che si

cres. sempre

(afferra Jago alla gola e lo atterra)

de - sta!

ff

JAGO

F Di - vi - na gra - zia di -

ff

J

- fen - di - mi!

mf

J

(alzandosi)

Il cie - lo vi pro -

ff

pp

J

- teg - ga. Non son più vo - stro al -

pp

J

- fie - re. Vo - glio che il

J

mon - do te - sti - mon mi

J

si - a che l'o - ne - stà..... è pe -

(fa per andarsene)

J

ri - - - glio.

OTELLO

G

No... ri - ma - ni. For - se o - ne - sto tu

sei. (sulla soglia fingendo d'andarsene) Per l'u - ni -

JAGO

Meglio var - reb - be ch'io fos - si un ciurma - dor.

PIÙ MOSSO ♩ = 132

- ver - so! Cre - do le - a - le De - sde - mona e

PIÙ MOSSO ♩ = 132

cre - do che non lo si - a; te credo o -

- ne - sto e cre - do dis - le - a - le... La

pro - va io vo - glio! vo - glio la cer -

- tezza!!
 JAGO (ritornando verso Otello) *f*
 Si - gnor, fre - na - te l'an - sie. E qual cer -

- tez - za v'ab - bi - so - gna? -

cupo
 Av - vin - ti ve - der - li

OTELLO

Ah! Morte e dannazione!!

forse? Ardua impresa sarebbe;

e qual certezza sognate

voi se quel l'immondo

ff *p*

J

fat - - to sem - - - pre vi sfug - gi -

J

- rà?.. Ma pur se gui - da è la ra - gio - ne al

J

ve - ro, u - na sì for - te conget - tu - ra ri - ser - bo che per

J

po - co al - la cer - tezza vi con - du - ce. U - di - te.

(avvicinandosi molto ad Otello e sottovoce)

mezza voce

mezza voce

E - ra la not - te, Cas.sio dor - mi - a, gli stavo ac -

mf *dim.* *pp*

ANDANTINO $\text{♩} = 112$

can - to. Con in - ter - rot - te vo - ci tra - di - a l'in - ti - mo in -

p *pp*

can - to. Le lab - bra len - te, len - te, mo - ve - a, nel - l'ab - ban -

do - no del so - gno ar - den - te; e al - lor di - ce - a, con fle - bil

pp

sottovoce parlante

J suo.no: Desde - mona so - a - ve! Il nostro amor s'a - sconda. Cau - ti ve -

col canto
ppp

legato e strisciando ancora
più ppp

J - glia - mo! l'e - sta . si del ciel tut - to m'in - non - da.

ppp a tempo *un poco animato*

PIÙ ANIMATO
pppppp *cres. e string.*

J Segua più va - go l'incubo blando; con molle an - goscia l'interna i -

PIÙ ANIMATO *un poco string.*

(parlando)

J - ma - go qua - si ba - cian - do, ei dis - se poscia: Il

*cupo
sempre sottovoce*

rio de-sti-no im-pre-co che al Mo-ro ti do-nò.

COME PRIMA

E al-lo-ra il so-gno.....

OTELLO

Oh! mostru-o-sa

in cie-co le-tar-go si mu-tò.

colpa! Un sogno che rivela un fatto.

lo non narrai che un sogno. Un

PIÙ MOSSO ♩ = 144

so - gno che può dar forma di pro - va ad al - tro in -

PIÙ MOSSO ♩ = 144

OTELLO *PIÙ LENTO*

E qual?

senza misura

- di-zio. Talor ve-deste in mano di De-

PIÙ LENTO

pp senza misura

$\text{♩} = 100$ *ppp a tempo* *ppp*
b.e.

J
 -sdemonna un tes - su.to tra - pun - to a fior e più sottil d'un ve -

$\text{♩} = 100$
pp a tempo *ppp*

OTELLO

E il fazzo - let - to ch'io le die - di, pe - gno pri - mo d'a - mor.

J
 - lo?..... Quel fazzo -

J
 - let.to ie - ri (certo ne son) lo vi - di in man di

pp cupo *lento*

pp *mf*

Ah!..... mil-le vi-

Cas - sio.

L ALL.^o AGITATO ♩ = 132

con forza

- te gli do-nas - se Id - di - o!

U - - - na è po - ve - ra pre - da al fu - ror mi -

PIÙ MOSSO ♩ = 152

- o!! Ja - - go, ho il cor di

ge - lo. Lun - gi da me le pi - e - to - se

lar - ve. Tut - to il mio va - no a - -

pp *sempre piano*

- mor e - - sa - lo al cie - - lo,

guar - da - mi, ei spar - ve.

cres. poco a poco

Nel - - le sue spi - - re d'an - gue l'i - - dra m'av-

- vin - ce! Ah! sangue! sangue! sangue!

M 8

♩ = 69 **MOLTO SOSTENUTO** (s'inginocchia) *solenne*

♩ = 69 **MOLTO SOSTENUTO** Si, pel ciel marmo - reo

giu - ro! Per le attor - te fol - go - ri!

Per la Mor - te e per l'o - scu - ro mar ster.mi.na -

- tor! Di.ra e d'im - - - pe - to tre -

ppp

- men - - do pre - - - sto fia che

(levando le mani al cielo)

sfol - - go - ri que - sta man ch'io le - vo e

cres. *mf*

(fa per alzarsi. Jago lo trattiene inginocchiato)

sten - do!

JAGO

(s'inginocchia anch'esso)

Non v'al - za - te an - cor!

Te - sti -

ff

- mon..... è il Sol ch'io mi - ro,

legato

che..... m'ir - ra - dia e in - na - ni - ma,..... l'ampia

dim.

ter - - - ra e il va - sto spi - - - ro

del Cre - a - - to in - ter, che ad O -

ppp cupo
- tel - - lo in sa - cro ar - den - - ti,

string. a poco a

cres.
co - - re, brac - cio ed a - - ni - ma s'an - co ad

poco *cres.*

J

o - - - pe-re cru - - en - - ti

cres.

J

s'ar - - - mi il suo vo - - ler!

allarg.

OTELLO (alzando le mani al cielo come chi giura)

Si, pel ciel mar.mo - - reo

Si, pel ciel mar.mo - - reo

1º Tempo

stentate

ff

O
giu - - ro! per le at - tor - te

J
giu - - ro! per le at - tor - te

O
fol - go - ri! per la

J
fol - go - ri! per la Mor - - tee per l'o -

O
Mor - - te e per l'o - scu - ro mar ster - mi - na -

J
- scu - - ro, per l'o - scu - ro mar ster - mi - na -

tor! Di - ra e d'im - pe - to tre -

tor! D'i - ra e

pp *sempre* *incalzando* *a*

- men - do pre - sto fia che

d'im - pe - to tre - men - do

poco *a* *poco*

sfol - go - ri que - sta man ch'io le - vo e sten -

pre - sto fia che sfol - go - ri,

do, pre - sto fia che

pre - sto fia che sfol - go - ri que - sta

P
ff
tutta forza

sfol - go - ri que - sta

man,..... questa man ch'io le - vo e sten -

man ch'io le - vo e

do, ch'io le - vo e

O
sten-do. Dio ven-di-ca-

J
sten-do. Dio ven-di-ca-

O
-tor!

J
-tor!

pesante

ATTO TERZO

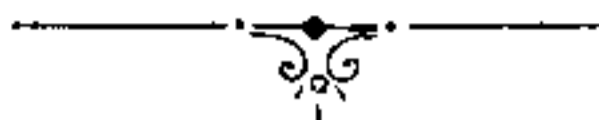

LA GRAN SALA DEL CASTELLO.

A destra un vasto peristilio a colonne. Questo peristilio è annesso ad una sala di minori proporzioni: nel fondo un verone.

♩ = 88
ALL.^o MODERATO

PP staccato

PPP m.d.

m.d.
m.s.

m.s.
pp

SCENA I.

OTELLO

senza misura
ARALDO (dal peristilio, a Otello che sarà con Jago nella sala)

La vedet . ta del porto ha se . gna . la . to la ve . ne . ta ga . le . a

ppp col canto

(fa cenno all'Araldo di allontanarsi)

Bene sta. (esce)

che a Cipro adduce gli ambasciato . ri.

COME PRIMA

p

(a Jago)

Con . ti . nua .

Qui trarrò

tr *B*

(indicando il vano del verone)

Cas . sio e con astute in . chie . ste lo adescherò a ciar . lar. Voi là na.

J

... sco_ sto scrutate i modi suoi, le sue pa_ ro_ le, i lazzi, i

J

gesti. Pazi_ en_ te siate o la prova vi sfugge.

lunga

$\text{♩} = 72$

(dicendo *io vado*, s'allontana come per escire, poi s'arresta e si riavvicina ad Otello per dirgli l'ultima parola) *lento*

J

Ecco Desdemona. Finger convie_ ne... io va_ do. Il fazzo_ let_ to...

col canto

OTELLO

Val vo_ lon_ tie_ ri o_ bli_ a_ to l'a_ vrei.

(Jago esce)

A PPP subito

206 SCENA II.

C ALL. MODERATO ♩ = 72

p

DESDEMONA (dalla porta di sinistra, ancora presso alla soglia)

Dio ti giocon - di, o spo - so del - l'al - ma mi - a so -
ben legato

p

D - vra - - - no. (andando incontro a Desdemona e prendendole la mano)

OTELLO

Gra - zie, madon - na, da - te - mi la
con espress.

vostra eburnea ma - - - no. Cal - do mador ne ir.

dolciss. *smorz.*

m.d. *pp*

DES.

Es - sa ancor l'orme i -
 ro - - - ra la morbi - da bel - tà.

- gno - ra del duo - lo e del - l'e - tà. *dolce*
con eleganza
 Eppur qui annida il
pp *col canto* *pp*

de - mo - ne gen - til del mal con - si - glio, che il va - go a - vo - rio al -

lu - mi - na del pic - cio - let - to ar - ti - glio.

con espress. Mol - lemen - te al - la pre - ce s'at -

DES. - teg - gia e al pio fer - vo - re... Ep.

dolce

- pur con que - sta ma - no io v'ho do - na - to il co -

dolce

D

re. Ma ri. par.

E

ppp

D

OTELLO - lar vi deb - bo di Cas - sio.

ALL.^o AGITATO ♩ = 132

An - cor l'am -

pp

- ba - scia del mio mor - bo m'as - sa - le; tu la

DES.

(sciogliendo un fazzoletto)

A te.

fron - te mi fa - scia.

mf

No; il faz - zo - let - to vo - glio ch'io ti do -

DES.
Non l'ho me - co.
_nai. De - sde - - mona,

cupo *più PPP*
guai se lo per - di! gua il

ppp
U - na pos sen - te ma - ga ne or.

di - a lo stame ar - ca - - - no:

poco allarg.

i - vi è ri - po - sta l'al - ta ma.

pp a tempo

li - a d'un ta - li - sma - - - no.

pp

poco allarg.

Ba - da! smar - rir - lo, oppur do - nar - lo è ria sven.

p

p

DES.

Il ve-ro parli? Mi fai pa-u -
 - tu - ra! Il ve-ro parlo.

ff

- ra!... No... Fra
 Che!? l'hai per-du - to for - se? Lo cer - ca.

p

po - co... lo cer - che - rò...
 No,

tosto!

DES. LO STESSO MOV.^{to} ♩ = 132 *con eleganza*

Tu di me ti fai gio - - co, stor - ni co -

LO STESSO MOV.^{to} ♩ = 132

pp con eleganza p

OTELLO si l'in - chie - sta di Cas - sio; a - stu - zia è que - sta del tuo pen -

con garbo

Pel

The third system contains a vocal line and piano accompaniment. The vocal line has the lyrics "OTELLO si l'in - chie - sta di Cas - sio; a - stu - zia è que - sta del tuo pen -" and is marked *con garbo*. The piano accompaniment includes the word "Pel" at the end of the system.

- sier.

cielo! l'a - ni - ma mia si de - sta! Il faz - zo -

(marcato)

The fourth system shows a vocal line and piano accompaniment. The vocal line has the lyrics "- sier. cielo! l'a - ni - ma mia si de - sta! Il faz - zo -" and is marked *(marcato)*. The piano accompaniment features a rhythmic pattern with a *7* (seven) marking.

Cantabile *dolce*

D *È Cas - - - - - sio l'a - mi - co tuo di -*

O *- let - to...*

m.s.

D *- let - - - - - to. A Cas - - -*

O *(più marcato)*

m.d. *Il faz - zo - let - to!!* *m.s.*

m.d. *p*

D *- - - sio, a Cassio per - do - na... Gran*

O *(terribile)*

m.d. *Il faz - zo - let - - - to!!!*

D *f* Dio!..... nel la tua vo ce v'è un gri do di mi

D *PIÙ MOSSO* ♩=100
 - nac - cia! A - tro - - ce i -
 OTELLO
 H *PIÙ MOSSO* ♩=100
 Al - za que - gl'oc - chi!
staccato pp

D
 O dea! (prendendola a forza sotto il mento e per le spalle e obbligandola a guardarlo)
 Guar da mi in

O fac - cia! Dim - mi chi

DES.

La spo - sa fe - del d'O -
 sei!

tel - lo. O
 Giu - ra! giura e ti dan.na...

tel - lo fe - del mi cre - de. Id - dio m'a -
 Im - pu - ra ti cre - do.

D
- iu - - - ti!

O
Corri alla tua con-danna,

f *pp* *pp*

(fissandolo) *f*

D
Casta... lo son...

O
di' che sei ca-sta.

pp *cres.*

OTELLO

f

Giu - - - ra e ti dan - na!

ff *f*

DES.

ANDANTE MOSSO $\text{♩} = 72$

E_sterre_fat.ta fis_so

m. d.

ppp

D

lo sguardo tuo tre_men.do, in te parla una

D

Fu - - ria, la sento e non l'in_tendo. Mi guarda!...

dolce

ppp

POCO PIÙ ANIMATO ♩=84
con passione

D
..... il vol - to e l'a - nima ti svelo; il co - re in - fran - to mi scru -

POCO PIÙ ANIMATO ♩=84

COME PRIMA ♩=72
cantabile pp

D
- ta... io pre - go il cie - lo per te con que - sto

COME PRIMA ♩=72

D
pian - to, per te con queste stil - le co - cen - ti a - spergo il

animando

D
suol. Guar - da le pri - me la - grime, guar - da le pri - me

pp animando

ia - - gri-me che da me spre-me il duol, le pri-me la - - gri-

pp *cul canto*

me.

OTELLO

cantabile con espressione S'or ti scor-ge il tuo dé-mone, un

con energia Ve-de l'E-terno la mia fe-

angelo ti crede e non t'af-fer-ra.

pp

ALL.^o AGITATO ♩=132

-de! La tua giu-stizia im-

No! la ve-de l'in-fer-no.

ALL.^o AGITATO ♩=132

f

D
 -pe - tro, spo - so mi - o!

O
 Ah! De - sde - mona! In - die - tro! in -

8

mf molto staccato

O
 - die - tro! in - die - tro!!

pp

DES.

Tu pur pian - gi?!.. e gemen - do fre - ni del cor lo

dim.

ff con disperazione

D
 schianto! E son io l'in - - - no -

- cen - te ca - - gion di tan - to pian - - -

col canto *ff*

- to!.. Qual è il mio

K *mf* *f*

fallo? (cupo)

OTELLO
 E il chie - di?.. Il più ne - ro de -

pp

lit - to sovra il can - di - do giglio della tua fron - te è

pp

DES.

Ahi - mè!

scrit - to. Che? non sei

pp

Ciel! No... no... pel battesimo della fe - de - cri -

forse una vil corti - gia - - na?

f

stia - na... Ah!..... non son ciò che è.

Che?.. a tempo

ff

D

spri-me quella pa-ro - la or-ren-da.

dim.

OTELLO (mutando d'un tratto l'ira nella più terribile calma dell'ironia, prende Desdemona per mano e la conduce alla porta d'onde entrò)

Da-temi an-cor l'e-burnea ma -

1^o TEMPO

p dolce

(marcate, a voce spiegata)

no, vo' fare ammenda. Vi crede - a

(a voce bassa parlando) (a voce spiegata)

(per-dona-te se il mio pensiero è fel-lo) quel-la vil cor-ti-

p dolce pp

Opp. *cupo*
 - gia - - - na che è la
 (cupo e terribile) *voce soffocata*
 - gia - - - na che è la spo-sa d'O-tel - lo.

(Otello sforza con un'inflessione del braccio, ma senza scomporsi, Desdemona ad escire. Poi ritorna verso il centro della scena nel massimo grado dell'abbattimento.)

M *ff* *Come prima*

ppp morendo *pp dim.*

N

SCENA III *ADAGIO* ♩ = 66

estremamente piano

OTELLO* (*voce soffocata*)

pppp

Dio! mi pote.vi sca.gliar tutti i ma.li della mi -

-seria, della ver - go.gna,

ppp

far de' miei baldi tro-

-fei trionfa-li u-na ma - ceria, u-na men-

-zo-gna... e avrei por -

-ta-to la cro-ce cru - del d'an-goscie e

ppp *poco cres.*

d'onte con cal - - - ma fronte

pp

con voce
e ras - se - - gna - - - to al vo - -

pppp

- le - - - re del ciel.

pppp

dim. *morendo*

pppp

p Ma,..... o pian - to, o duol! m'han ra - pi - to il mi -

pp POCO MENO ♩ = 60 *pp*

- rag - gio do - v'io, giu - li - vo, l'a - ni - ma ac - que - - to.

dolciss.

dolciss. col canto

Spen - to è quel sol, quel sor - ri - so, quel rag - gio che mi fa

cres.

vi - vo, che mi fa lie - - to! spen - to è quel sol, quel sor - ri - so, quel

f *ppp* *animando* *ppp* *f*

rag - gio che mi fa vi - vo, che mi fa

dim. *pp*

lie - to! Tu al fin, Cle -

ppp *p* *p* *p*

- men - za, pio ge - nio im - mor - tal dal ro - seo

bp

cres.

ri - so, copri il tuo vi - so santo coll'orrida larva infer -

cres. e stringendo sempre

- nal! *ff* *PIÙ MOSSO* $\text{♩} = 126$ Ah! Dan-na-

cres. sempre *ff* *p*

- zio - ne! *f* *sempre string. sino al...* Pria con - fes - si il de - lit - to e po - scia

JAGO muo - ia! Con - fes - sion! Con - fes - sion!.. La pro - va!.. (entra Jago) (indicando l'ingresso)

Cas - sio è

Là?! *ALLEGRO MOSSO* $\text{♩} = 80$ Cie - lo! Oh

là!

ff *ALLEGRO MOSSO* $\text{♩} = 80$

(con raccapriccio)

gio - - - ia!! Or - ror!.....

JAGO Sup - pli - - - zî im - mon - di!!

dim. Ti

(conduce rapidamente Otello nel fondo a sinistra dove c'è il vano del verone)

fre - na! Ti na - scon - di

ff

(Jago, appena condotto Otello al verone, corre verso il fondo del peristiglio)

SCENA V.

JAGO (incontra Cassio che esita ad entrare)

(a Cassio)

CASSIO

C

J

Io qui cre -
cor, la tua cau - sa è in tal mano che la vit - to - ria è cer - ta.

p

OTELLO

(nascosto)

(Ei la no - mò.)

C

- dea di ri - tro - var De - sde - mo - na. Vorrei parlarle an -

REC.^{vo}

C

- co - ra, per sa - per se la mia gra - zia è prof - fer - ta. (galamente)

JAGO

L'at - ten - di;

(conducendo Cassio accanto alla prima colonna del peristilio)

ALLEGRO MODERATO ♩ = 100

J

S ALLEGRO MODERATO ♩ = 100

e in - tan - - to, giac -

J

- chè non si stan - ca mai la tua lin - gua nel - le fo - le

The second system continues the vocal line and piano accompaniment. The lyrics are '- chè non si stan - ca mai la tua lin - gua nel - le fo - le'. The piano accompaniment maintains the rhythmic pattern from the first system.

J

ga - - - ie, 8.; nar - rami un po' di

CASSIO

J

Di chi? *sottovoce assai*

lei che t'in - na - mo - ra. Di

OTELLO

(Sor.ri.de!)

CASSIO

Ba - ie!..

J

Bian - ca.

leggero

tr

tr

ALL.^o MOD.^{to} Lo stesso Movimento

CASSIO

JAGO

Ri.der mi fa.i.

pp

tr

Es.sa t'av.vin - ce coi va.ghi ra.i. Ri.de chi

C

(ridendo)

In tai dis - fi - de per ve.ri.

J

vin.ce.

pp

f

pp

C

JAGO - tà,..... vin - ce chi ri - de. Ah! ah! (ridendo)

Ah!

OTELLO (dal verone)

(L'empio tri - on - fa, il suo scher.no m'uc -

T ah!

O

- ci - de; Dio..... fre - na l'an - sia che in

O

(con disperazione)

co - re mi sta!.....)

CASSIO

Son già di ba - ci sazio e di

C

JAGO

la - i. O amor' fu - ga - ci!

Ri - der mi fa - i.

J

Va - gheg - gi il re - gno d'altra bel - tà.

OTELLO

CASSIO

(L'em - pio m'ir -

Ah! ah!

JAGO

Col - go nel se - gno? Ah! ah!

ri - de,..... il suo scherno muc - ci - de;

Dio..... fre - na l'an - sia che in co -

CASSIO - re mi sta!)
 Nel segno hai còlto. Sì, lo con - fes.so.

JAGO
 M'o di... *assai sottovoce*
 Sommes - so par - la. T'a -

molto soffocato

C (Jago conduce Cassio in posto più lontano da Otello) Ja-go, t'è
 J - scol - to.
 sempre *pp*

C (le parole si perdono)
 no - ta la mia di - mo - ra...
 m.s.

OTELLO (avvicinandosi un poco e cautamente per udir le parole)

(Or gli rac - conta il
 mo - do, il luo - go e l'o - ra...)

mo - do, il luo - go e l'o - ra...)

CASSIO

sempre sottovoce

Da ma - noi.

mf

tr

dolce *morendo* (le parole si perdono ancora)

- gno - ta.....

OTELLO

(Le pa-ro-le non o-do... Las-so! eu-dir le vor-

V *mf*

CASSIO -rei! Do-ve son giunto!!)

Un vel..... tra-

pp

(D'av.vi.ci -
 JAGO - punto...
 È strano! è stra - no!

(passa con cautela e si nasconde dietro le colonne)
 - nar - mi Ja-go mi fa cen.no.)
sottovoce *molto forte* Da senno.
 Da ignota mano? Baie!

JAGO (fa cenno a Cassio di parlare ancora sottovoce) Quanto mi tarda sa.per chi si.a... (guardando rapidamente dal la parte d'Otello - fra sè)
 (O.tel.lo
mf *mf*

spi - a.) L'hai te - - co?

CASSIO

(estrae dal giustacuore il fazzoletto di Desdemona)

Guar - - da.

JAGO

(prendendo il fazzoletto)

Qual me - ra - vi - glia!

ppp (a parte)

(O - tel - lo o - ri - glia. - - Ei s'av - vi - ci - na con mos - se ac -

(a Cassio scherzando)

- cor - te.) X Bel ca - va - lie - re, ne' vostro o -

(mettendo le mani dietro la schiena perchè Otello possa osservare il fazzoletto)

J

- stel - lo per - do no gli an - ge - li l'au - reo - la e il

OTELLO (avvicinandosi assai al fazzoletto, dietro le spalle di Jago e nascosto dalla prima colonna)

(È quello! è quello!

vel.

(a parte sottovoce)

Ru - i - na e Morte! *pp* Tutto è

(O - ri - glia O - tello.)

pppp

spento! a - more e duol. L'alma mia nis - sun più

morendo

cupo

ALL.^o BRILLANTE ♩ = 120

smuova.)
 (a Cassio indicando il fazzoletto)

JAGO

Questa è una ra - gna do - ve il tuo cuor ca - sca, si

ALL.^o BRILLANTE ♩ = 120
molto staccate

la - gna, s'im - pi - glia e muor. Trop - po l'am - mi - ri, trop - po la

guar - di, ba - da ai de - li - ri va - ni e bu - giardi. Questa è una

ra - gna do - ve il tuo cuor ca - sca, si la - gna, s'im - pi - glia e

J

muor, quest'è una ra - gna do - ve il tuo cuor ca - sca, si

pp

CASSIO (guardando il fazzoletto che avrà ritolto a Jago) $\text{♩} = 92$ UN POCO MENO MOSSO

Mi - ra - co - lo va - - go del -

J

la - gna, s'impì - glia e muor.

pp

$\text{♩} = 92$
UN POCO MENO MOSSO

C

- l'a - spo e del - l'a - - go..... che in rag - gi tra - mu - - ta le

C
fi - - la d'un vel, più bian - co, più lle - ve che

C
fioc - co di ne - - ve, che nu - be tes - su - - -

The second system continues the vocal line and piano accompaniment. The lyrics are 'fioc - co di ne - - ve, che nu - be tes - su - - -'. The piano accompaniment includes a 'legato' marking over the right hand's melody.

C
dolcissimo 3 *1.º TEMPO*
JAGO - - ta dal l'au - re del ciel.

The third system introduces a new vocal part labeled 'JAGO'. The lyrics are 'JAGO - - ta dal l'au - re del ciel.'. The piano accompaniment includes a '3' (triple) marking and a '1.º TEMPO' marking. The system concludes with the lyrics 'Questa è una ra - gna dove il tuo'.

C
Mi - - ra - - co - lo va - go...
J
cuor ca - sca, si la - gna, s'im - pi - glia e muor, questa è una

The fourth system features two vocal parts, 'C' and 'J'. The lyrics for 'C' are 'Mi - - ra - - co - lo va - go...' and for 'J' are 'cuor ca - sca, si la - gna, s'im - pi - glia e muor, questa è una'. The piano accompaniment continues with a steady bass line.

ra - gna do ve il tuo cor ca - sca, si la - gna, s'im - pi - glia e

OTELLO (nascosto dietro la colonna e guardando di tratto in tratto il fazzoletto nelle mani di Cassio)

CASSIO (Tra - di - men - to, tra - di - men - to, tra - di -

Piu' bian - co, piu' lie - ve che

muor. Trop - po l'am - mi - ri,

O - men - to, la tua pro - va, la tua

C - fioc - co di ne - ve, che nu - be tes -

I - trop - po la guar - di, ba - da ai de -

ff e legato

O
C
T

pro - va spa - ven - to - - -
 - su - ta dal - l'au - re del ciel.
 - li - ri va - ni e bu - giar - di.

O
C
T

- - - - - sa mo - stri al
 Mi - ra - col,
 Ah, ba - da,

O
C
T

Sol.....
 mi - ra - co - lo va - - -
 questa è una ra - gna do - ve il tuo cuor ca - sca, si

ff

O
 C - go! mi - ra - co - lo
 J lagna, s'impigli - glia e muor.

O Tra - di - men - to!
 C va - go!
 Piano accompaniment with *morendo* marking.

O tra - di - men - to!)
 JAGO
 J Trop - po l'am - mi - ri.

J Ba - da!
 Piano accompaniment.

(Otello sarà ritornato nel vano del verone)

ALL.^o SOSTENUTO ♩ = 100

I

Ba-da!

ALL.^o SOSTENUTO ♩ = 100

ben lontane
(Trombe interne)

J

Quest'è il se-gnale che annun-cia l'ap-
(rispondono dal Castello)

(colpo di cannone)

J

-pro-do della tri-re-me ve-ne-zia-na.
(da altra parte).

J

A - scolta.

J

Tutto il ca-stel co' suoi squilli ri - sponde. Se qui non

(I.^e) (II.^e)

CASSIO

Ad - di - o.

vuoi con O - tel - lo scontrar ti, fug - gi.

(III^e) (Tutte)

JAGO (Cassio esce velocemente dal fondo)

Va.

(I^e) (II^e) (III^e)

OTELLO

SCENA VI.

(avvicinandosi a Jago)

Co - me laucci - de -

A

- rò? Vi - di.

JAGO

Ve - de - ste ben co - m'e - gli ha ri - so? E il faz - zo -

mf *p*

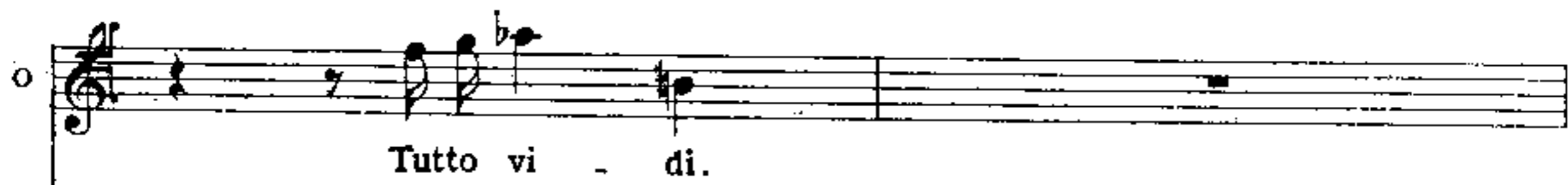
o  Tutto vi - di.

J  - let - to?

Sop.  Ev - vi - va!

Ten. (Voci lontane)  Ev - vi - va! Al - la

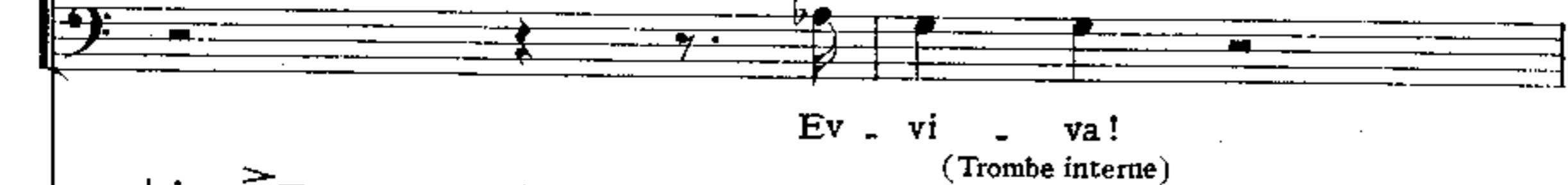
Bassi  Ev - vi - va!

 (Trombe interne)

o  È con.danna - ta.

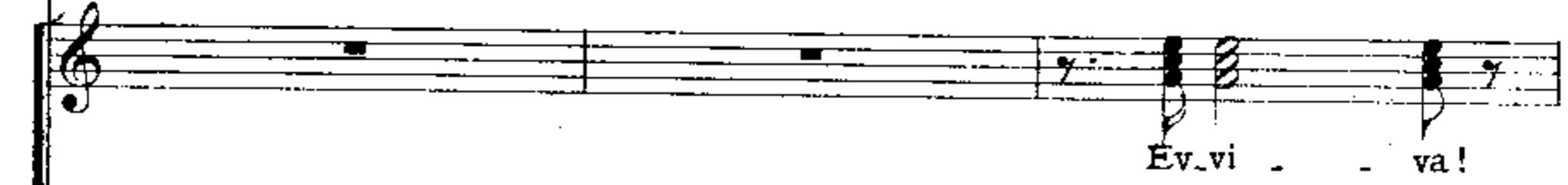
 Ev.vi - va!

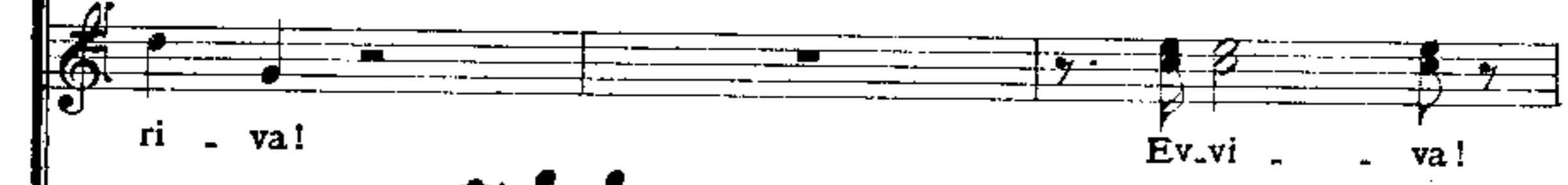
ri - va!  Ev.vi - va!

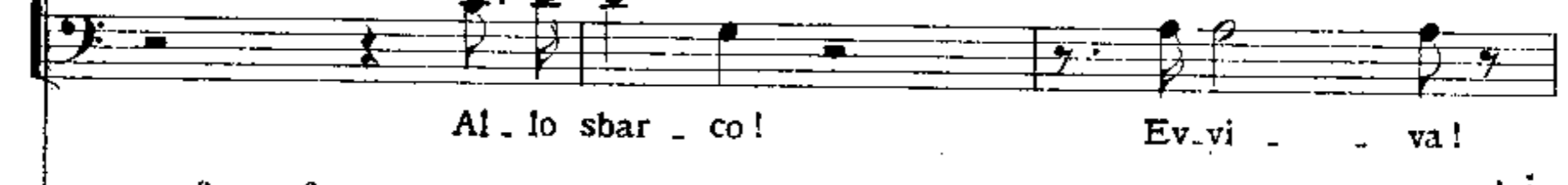
Al - lo sbar - co!  Ev.vi - va!

 Ev.vi - va!

0

JAGO Fa ch'io m'abbia un ve - len per que - sta not - te.

Il to - sco no,

Ev - vi - va il Le -

Ev - vi - va il Le -

Ev - vi - va il Le -

p

1

val me - glio sof - fo - car - la,

- on di San Mar - co!

- on di San Mar - co!

- on di San Mar - co!

p

J

pp

là, nel suo let - to, là, do - ve ha pec - ca -

p

STB

Que - sta giu - sti - zia tua mi pia - ce. *a mezza voce*

- to. A Cas - sio Ja - go prov - ve - de -

pp

Ja - go, fin d'ò - ra mio Ca - pi - ta - no t'e - leg - go.

- rà. Mio Du - ce, gra - zie vi

ren - do. Ec - co gli Amba - scia - to - ri.

f *m.d.* *f* *m.d.*

Liac - coglie - te. Ma ad e - vi - tar so -

f *staccato* *p*

1

- spet - ti De - sde - mo - na si mo - stri a quei Mes - se - ri.

(Jago esce dalla porta di sinistra: Otello s'avvia verso il fondo per ricevere gli Ambasciatori)

OTELLO

Sì, qui l'ad - du - ci.

(Trombe interne)

cres.

cres.

f

ff

Sop! Cont! *ff*

R Ten. *ff*

C Bassi *ff*

Vi - - - va! Ev - vi - - - va!

Vi - - - va! Ev - vi - - - va!

Vi - - - va! Ev - vi - - - va!

C (più vicine) *ff*

SCENA VII. (Entrano Jago, Lodovico, Roderigo, l'Araido. - Desdemona con Emilia - Dignitarî della Repub. blica Veneta - Gentiluomini e Dame - Soldati - Trombettieri, poi Cassio)

Vi - - - va il Le - on di San

Vi - - - va il Le - on di San

Vi - - - va il Le - on di San

Mar - co! Ev - vi - va, ev - vi - va! Ev - vi - va, ev -

Mar - co! Ev - vi - va, ev - vi - va! Ev - vi - va, ev -

Mar - co! Ev - vi - va, ev - vi - va! Ev - vi - va, ev -

- vi - - - va, ev - vi - - - va, ev - vi - va il Le -

- vi - - - va, ev - vi - - - va, ev - vi - va il Le -

- vi - - - va, ev - vi - - - va, ev - vi - va il Le -

Opp. 1. Sop.

on..... di San Mar

on, vi - va, vi - va il Le - on di San Mar

on, vi - va, vi - va il Le - on di San Mar

LODOVICO

col.....

col.....

col.....

tutta forza

D

p

(tenendo una pergamena avvolta in mano)

L

Do - ge ed il Se - na - to sa - lu - ta - no l'e - roe tri - on - fa - to - re di

L

Ci - - pro . Io

L

re - co nel - le vo - stre ma - ni il mes - sag - gio do -

OTELLO

(prendendo il messaggio e baciando il suggello)

L

lo ba - cio il se - gno del - la So - vra - na Ma - e -

- ga - le.

(poi lo spiega e legge)

sta.

LOD. (avvicinandosi a Desdemona)

E Ma - don - na, v'ab - bia il ciel in sua

dolcissimo

DES. (ad Emilia, a parte)

EMI. E il ciel v'a - scol - ti. (a Desdemona, a parte) (E -

(Co - me sei me - sta!)

L guardia.

D - mi - lia! u - na gran nu - be tur - ba il sen - no d'O -

D
 . tel . lo e il mio de . sti . no.) (a Lodovico)
 JAGO

Mes . se . re, son

J
 lie . to di ve . der . vi. (Si sarà formato un crocchio tra Desdemona, Lodovico e Jago)
 LOD.

Ja . go, qua . li nuove?...

J
 Con lui..... crucciato è O.

L
 ma in mezzo a voi non tro . vo Cas . sio.

DES.

dolce

OTELLO Cre - do che in gra - zia tor - ne - rà. (sempre in atto di leggere)
(a Desdemona rapidamente)

Ne sie - te

tel - lo.

Che di - te?

cer - ta?

LOD.

Ei legge, non vi

Ja - go, lo

JAGO

For - se che in gra - zia tor - ne - rà.

par - la.

D

spe-ro; sai se un ve-ra-ce af-

REC.^{vo} PIÙ MOSSO ♩ = 126

D

- fet-to io por-ti a Cas-sio... (sempre in atto di leggere, ma febbrilmente a Desdemona, sottovoce)

OTELLO *ppp*

Fre-na-te dunque le labbra lo-

G REC.^{vo} PIÙ MOSSO ♩ = 126

p

D

Per-do-na-te, si-gnor... (avventandosi contro Desdemona)

O

- qua-ci... De-mo-nio

a tempo

EMI.

ROD.

Or-ro-re! Or-ro-re!

Or-ro-re! Or-ro-re!

ta-ci!!

LOD. (arrestando il gesto d'Otello)

Ten.

Ferma!

La men-temia non o-sa pen-

Or-ro-re! Or-ro-re!

Or-ro-re! Or-ro-re!

OTELLO

(all'Araldo, con accento imperioso) (l'Araldo esce) (a Jago sottovoce)

A me Cassio!

(Guarda la mentreei

JAGO

(ad Otello a bassa voce)

(Che ten-ti?)

..sar..... ch'io vi-di il ve-ro.

giun . ge .)

LOD. (si avvicina a Jago e gli dice a parte)

Ten. Que . st'è dun . que l'e .

O Ah! tri . . . ste spo . sa!

R Ah! tri . . . ste spo . sa!

O Bassi Ah! tri . . . ste spo . sa!

C

Ha tempo

mf

L . roe? que . st'è il guer . rie . ro dai su . bli . miar . di .

(a Lodovico alzando le spalle)

JAGO È quel ch'e . gli è .

L . men . ti? Pa . le . sa il tuo pen .

pp

p

J Me.glio è te . ner su ciò la lin . . gua

L . sie . ro.

SCENA VIII. (che avrà sempre fissato la porta) (appare Cassio) (a Jago)

OTELLO (Eccolo! È lui! Nel . l'a . ni . mo lo

J mu . ta.

O scru . ta.)

cres. sempre

OTELLO

(ad alta voce a tutti)

(a parte a Desdemona)

RECIT. Mes . se . ri! Il Do . ge. (bentu fingi il

(ad alta voce a tutti)

ROD. pianto) mi ri . chiama a Ve . ne . zia. E in Ci . pro e .
(In . fi . da sor . te!)

. leg . ge mio suc . ces . sor co . lui che stava accanto al mio ves .

(continuando e mostrando la pergamena)

JAGO (fieramente e sorpreso)
_ sil . lo, Cassio. La pa . ro . la Du .

(Inferno e mor . te!)

(rapidamente a Jago ed accennando a Cassio)

CASSIO

ca - le è no - stra leg - ge. (Vedi?... non par che esul - ti l'in -)

(inchinandosi ad Otello)

Ob - be - di - rò.

(ancora ad alta voce a tutti)

JAGO fa - me.) La ciur - ma e la co -

(No.)

(sottovoce a Desdemona) (a tutti)

- or - te (continua i tuoi sin - gulti...) e le navi e il ca - stel - lo lascio in po -

pp

LOD. - ter..... del nuovo Du - ce. (additando Desdemona che s'avvicina supplichevole)

O - tel - lo, per pie - tà la conforta o il cor le in -

con espress.

(a Lodovico e Desdemona) *PRESTO* ♩ = 144

Noi sal - pe - rem do - ma - ni.

- fran - gi.

PRESTO ♩ = 144 *ff*

(afferra Desdemona furiosamente) (Desdemona cade)

(a Desdemona) (Otello avrà, nel suo gesto terribile, gettata la pergamena al suolo, e Jago la raccoglie e legge di nascosto)

A ter - ra!.. e pian - gi!

(Emilia e Lodovico sollevano pietosamente Desdemona)

DESD. LARGO ♩ = 52

declamato

A ter-ra!..

LARGO ♩ = 52

pp staccato

Cantabile con espressione

si...

nel li-vi-do fan-go...

per-

f

- COS-sa...

io gia-cio...

pian - - -

dolciss.

morendo

- go...

m'agghiacc

cia il bri

- - vi-do.....

cresc.

dolcissimo

D ... dell'a-ni-ma che muor. E un

dim. m.d.

leggerissimo

$\text{♩} = 66$
PIÙ ANIMATO

D di sul mio sor - ri - so fio -

PIÙ ANIMATO $\text{♩} = 66$

pp

D - ria la spe - me il ba - cio ed

D or... l'ango - scia in vi - so e l'a - go - nia nel

D

cor. Quel Sol se-re-no e

poco cres.

D

vi - vi-do..... che al - lie - ta il cie-lo e il

pp

D

ma - re non può: sciugar le a-

L

D

- ma - re stil - le del mio do - lor, le amare stille del mio do-

col canto

D

EMILIA .lor.

CASSIO (Quel - l'in - no - cen - te un fre - mi - to d'o - dio non ha nè un

ROD. (L'o - ra è fa - tal! un ful - mi - ne sul mio cammin l'ad -

LOD. (Per me s'o - scu - ra il mon - do, s'an - nu - vo - la il de -

OTELLO (E - gli la man fu - ne - rea scuo - te a - ne - lan - do

JAGO

CORO

DONNE *ppp* Pie - tà !.....

CORO *ppp* Pie - tà !.....

CORO UOMINI

D

E
ge - sto, trat - tiene in pet.to il ge - mi.to.....

C
- di - ta; già..... di mia sor.te il cul - mi - ne

R
- stin, il de - stin; l'angiol so - a - ve e bion - do scom.

L
d'i - ra, es - sa la faccia e - te - rea

O

J

Pietà.....

Pietà!.....

S E un
 A con do - lo - ro - so fren. La
 T s'of - fre al - li - ner - te man.
 B - par dal mio cam - min.
 P voi - ge pian - gen - do al ciel. E - gli la man fu -

S Pie - tà! pie -
 A Pie - tà! pie -

S *p* Mi - ste - ro!
 B *p* Mi - ste - ro!

P

D di sul mio sor - ri - so fio -

E la - gri - ma si fran - ge

C L'eb - bra for - tu - na in - cal - za

R L'an - giol so - a - ve scom -

L - ne - rea scuote a - ne - lan - do d'i - ra, es - sa la fac - cia e -

O

I

- tà! Pie - tà, pie -

- tà! Pie - tà, pie -

Mi - ste - ro!

Mi - ste - ro!

pp staccate assai

cres. poco a poco

D *ria* *la spe - - me e il* *ba - - - cio*

E *mu - - ta sul vol - to* *me - - - sto;*

C *la fu - ga del - la* *vi - - - ta.*

R *- par..... dal mio cam - mi - - no.*

L *- te - rea vol - ge pian - gen - do al* *ciel!.....*

Q

(avvicinandosi a Otello che si sarà accasciato su d'una sedia)

J *(U. na pa -*

- tà!

- tà!

Mi - ste - - - ro!

Mi - ste - - - rol

cres.

D  ed or... l'angoscia in viso

E  no, chi per lei non pian - ge

C  Que - sta che al ciel m'in - nal - za è u.

R  Per me s'o -

L  Es - sa la fac - cia e -

O  (E che?

J  -rola. T'affretta! ra - pi - do slan - cia la tua ven - detta! Il tempo

 An - sia mor - ta - le, ansia mor - ta - le,

 Ansia mor - ta - le, bieca, ne in -

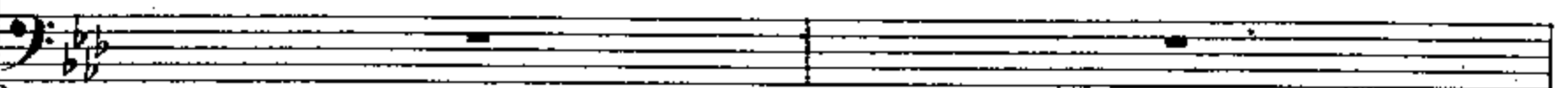

M *cupo*  *pp* 

S e l'a - - go - - nia nel cor.
 A non ha pieta - - de in sen.
 C - n'on - - da d'u - - ra - gan.
 T - scu - ra, s'o_scu - - ra il mon - do,
 B - te - rea voi ge piangen - do al ciel.
 C Ben parli.
 S vo-la. È l'ira inu - til ciancia. Scuoti - ti! Al-
 A bie - ca, ne in - gom - bra,
 B - gombra, bie - ca, ne in - gom - bra,
 C Quell'uomo nero è sepolcral,
 B Quell'uomo nero è sepolcral,
 P

D A ter - ra... nel fan - go...

E Quel - l'in - no - cen - te un fre - mi - to

C L'eb - bra for - tu - na in - cal - za

R per me s'o - scu - ra il

L Nel con - tem - plar quel pian - to

O

J - l'opra er - gi tua mi - ra! all'opra sola! Io penso a Cas - sio.

a - ni - me as - sor - te,

a - ni - me as - sor - te,

1^a Ten. 2^a Ten.

quell'uomo nero è sepol - crale,

1^a Bassi 2^a Bassi

quell'uomo ne - ro è se - pol - cra - - le,

D percors - sa... io gia - cio...

E d'o - dio non ha nè un ge - - - sto; trat -

C la fu - ga del - la vi - - - ta.

R mondo, s'an - nu - - vo - la il de -

L la ca - ri - tà so - - spi - - - ra.

O

J Ei..... le sue tra - me e - spi - a, l'inf - me a - ni - ma

a - - ni - me as - - sor - - te in lun - - go or -

a - - ni - me as - sor - te

1ⁱ 3^a 3^a 2ⁱ 3^a 3^a
quell' uomo ne - ro e sepol - cra - le,

1ⁱ 3^a 2ⁱ 3^a
quell' uomo ne - ro è sepol - cra - le,

pp

D m'agghiacc - - cia il bri - - vido dell'a - -

E - - tie - - ne in pet - - to il ge - - mito con

C Questa che al ciel m'in - - nal - - za è u -

R - - stin; l'angiol so - a - ve e bion - - do..... scom -

L e un te - - ne - ro com - pian - to stempra del

O Chi glie - la svelle? Tu? Tal

J ria l'a - ver - no inghiotte! Io. Giurai.

-ror, in lungo or -ror,

in lungo or -ror,

Tutti e cieca u - n'ombra è in lui di

Tutti e cieca u - n'ombra è in lui di morte

poco cres.

D
ni - ma che

E
do - lo - ro - so fren.

C
-n' on - da d'u - ra - gan.

R
-par dal mio cam - min.

L
co - re il gel.

O
sia.)

J
Tu a - vrai le sue no - vel - le que - sta not -

in lun - go or - vor.

in lun - go or -

mor - te e di ter -

e di ter -

pp

D
muor.

E
La la - - cri - ma si

C
L' eb - - bra for - tu - - na in - -

R
Per me s' o - scu - - ra il

L
Nel con - - tem - plar quel

O

J
- te.)

Vi - sta cru - del!

-ror. Vi - sta cru - del!

1^o Stra - zia col - l' u - gna

-ror! 2^o l' or - ri - do

-ror!

D

E

C

R

L

J

fran - ge

- cal - za

mon - do,

pian - to

gli sguar-di fig-ge im-mo-ti al suol.

pet-to!

gli sguar-di fig-ge im-mo-ti al

D

E
mu - ta sul vol - to

C
la fu - ga del - la

R
s'an - nu - vo - la, s'an -

L
la ca - ri - tà so -

J

bie - ca, ne in - gom - bra,

An - sia mor - ta - le, col - l'a - tre

Poi sfi - da il ciel

suoi.

N

D
E un

F
me - - - - - sto;

C
vi - - - - - ta.

R
- nu - vo - la il de - stin;

I.
- spi - - - - - ra,

J

an - sia mor - tal, bie - ca, ne in - gom - bra.

an - sia mor - tal, bie - ca, ne in -

pu - gna, er - gen - do ai dar - di al - ti del

l'i - spi - do a - spet - to er - gen - do ai dar - di al - ti del

l'i - spi - do a - spet - to er - gen - do ai dar - di al - ti del

con espressione

D
di..... sul mio sor - ri - so fio -

E
no, chi per lei non pian - ge non ha pie -

C
Que - sta che al ciel m'in - nal - za è un'on - da d'u - ra -

R
l'an - giol so - a - ve e bion - do scompar dal mio cam -

L
e un te - ne - ro com - pian -

J

Vi - sta cru - del, vi - sta cru -

- gombra. Vi - sta cru - del, vi - sta cru -

Sol, strazia coll' u - gna l'orrido pet - to, figge gli sguardi im - mo - ti al

Sol, strazia coll' u - gna l'orrido pet - to, figge gli sguardi im - mo - ti al

cres.

D
- ria..... la speme e il ba - - - cio e un

E
- ta - de.

C
- gan.....

R
- min.) (a Jago) (Ahi triste!

L
- to.....
(ironicamente a Roderigo)

J
(I sogni tuoi saranno in mar do - mani e tu sull'aspra terra! Ahi

- del!..... vi - - sta cru - -

- dell ahi! vi - - sta cru - -

suoi, fig - - ge gli

suoi, fig - - ge gli

dim. *pp*

dolce *marcato*

di..... sul mio sor - ri - so fio - ri -

dolce

no, chi per lei, chi non

dolce

l'eb - bra for - tu - na in -

stem - pra del co - re, del

stolto! stolto! Se vuoi tu puoi spe.rar;

-del! Ei la col - pi!

-del! Ei la col - pi!

sguar - di immo - ti al suol.....

sguar - di immo - ti al suol.....

dolcissimo

dim.

- a la spe - me, la speme e il ba - cio

plan - ge non ha pie - ta - de,

- cal - za la fu - ga, la fu - ga del - la

T'ascolto.

co - re, del co - re il

gli umani, or sù! cimenti afferra, e m'odi.

diminuendo

no.....

vi - ta; que - sta che al ciel,

gel. Chi per

Col pri - mo al - bor sal - pa il va - scel - lo. Or Cas - - sio è il

Quel.....

Quel.....

Sfi - - da

Sfi - - da

(come un lamento)

pp

pp cres.

ed

chi per

al ciel m'in nal - - - za

lei, per lei non

(toccando la spada)

Du - ce. Ep - pur se av - vien che a que - sti ac - ca - da sven -

vi - - so

vi - - so, quel vi - - so

il ciel.....

il ciel.....

D or l'ango - - - scia in viso ed or l'angoscia in vi - so
 E lei per lei non pian - ge, no, chi per
 C è un'on - da d'u - ra - gan.
 R Lu - gu - bre
 L pian - ge non ha pie - tade in sen.
 J - tu - ra... al - lor qui re - sta O - tel - lo.
 san - - to, pal - li - do, blan - do, si chi - na e
 san - - to, pal - li - do, blan - do, quel viso santo e
 coll'a - tre pu - gna, l'i - spi - do a - spetto
 coll'a - tre pu - gna, l'i - spido a -

n 51023 n

D e l'agonia nel cor..... A ter - ra...

E lei,..... per lei non pian.ge, no, chi per

C l'eb.bra for - tuna in.

R lu - ce d'a.tro ba - len!

L

J Mano alla spa - da! A notte folta io la sua trac.cia

ta - ce e pian.ge e muor.... Pian - gon co -

pallido, quel viso santo e pallido

ergendo ai dardi

.spet - to al - ti del Sol,

D
m'agghiaccia

E
lei - i, per lei non

C
cal - zà la fu - ga del - la

R

L
Nel con - tem - plar quel pian - to

J
vi - gi - lo, e il var - co e l'o - ra

si nel ciel lor pian - to

si chi - na e ta - ce

ppp
l'i - spi -

ppp
l'i - spi -

p staccato

D il bri - - vi - do
 E pian - - ge non ha pie - -
 C vi - ta; que - sta che al ciel m' in - -
 I la ca - ri - tà so - spi - ra, e un
 J scru.to, il re.sto a te. Sa - rò tua
 gli an - ge - - li quan - do per - -
 e pian - ge e muor,
 - do a - spet - - - to er -
 - do a - spet - - - to er -

D del - l'a - - ni - ma che
 E - ta - - de, non ha pie -
 C - nai - za è u - n'on - da d'u - - ra -
 R
 L te - - ne - ro compian - - to tem - pra del
 J scor - ta. A cac - cia! a cac - cia! Cin - gi - ti
 - du - - to, per - du - to
 si chi - na e ta - ce e pian - ge e
 - gen - - do ai dar - - di
 - gen - - do ai dar - - di
 q 51023 q

D
muor.....

E
- ta - de in ser

C
- gan, d'ura - gan.....

R
Si! t'ho ven - du - - to o no - - re e

L
cor il gel.....

J
l'ar - co!

gia - ce il pec - cator.....

muor e pian - - ge e muor.

al - ti del Sol.....

al - - ti del Sol.

stringendo a poco a poco

PIÙ MOSSO ♩ = 92

D

E

C

R
fè.

L

J

PIÙ MOSSO. ♩ = 92

Quel vi - so

Quel vi - so san - to,

Quel vi - so

Quel.

Quel.

PIÙ MOSSO ♩ = 92

f *fff*

D
E *ff*
 Quel - l'in - no - cen - te un fre - mi - to

C *ff*
 L'eb - bra for - tu - na in - cal - za

R *ff*
 Il da - do è trat - to!

L *ff*
 Nel con - tem - plar quel pian - to

J *ff*
 Cor - ri al mi - rag - gio!

ff
 blan - do
 pal - li - do, blan - do, si

ff
 pal - li - do, blan - do,

ff
 - l'uo - mo ne - ro è se - pol - cral!

ff
 - l'uo - mo ne - ro è se - pol - cral!

ff

D
E
C
R
L
J

si...
.....
chi - na e ta - ce.....
e ta - ce.....
quel - l'uo - mo
quel - l'uo - mo

d' - o - dio.....
la
il.....
la ca - ri -
cor - ri,
ce.....
ce.....
quel - l'uo - mo
quel - l'uo - mo

D
È-un di sul mio sor -

E
... non ha nè un ge - - sto,

C
fu - ga del la vi - - ta,

R
da - - do è trat - - to!

L
- tà sospi - - ra,

J
cor - ri al mirag - - gio!

..... e ta - ce e pian - - ge,

..... e ta - ce e pian - - ge,

ne - - ro è se - - pol - cra!

ne - - ro è se - - pol - cra!

p

D
ri - so fio

E
d'o

C
mf l'eb - bra for - tu - na in -

R

L
mf la

J
mf cor - ri,

mf si

mf si

mf fig -

mf fig -

Piano accompaniment with arpeggiated chords and bass line.

D - ria la spe - me e il
 E - dio non ha, non ha nè un
 C - cal - za la fu - ga del - la
 R - il da - do è
 L - ca - ri - tà so -
 J - cor - ri al mi -
 chi - na e ta - ce e
 chi - na e ta - ce e
 - ge gli sguar - di im -
 - ge gli sguar - di im -

D
ba - - - - - cio

E
ge - - - - - sto

C
vi - - - - - ta:

R
trat - - - - - to!

L
- spi - - - - - ra,

J
- rag - - - - - gio!

pian - - - - - ge e muor;

pian - - - - - ge e muor;

- mo - - - - - ti al suol,

- mo - - - - - ti al suol,

" 51023 "

pp staccato animando sempre a poco a poco

D
ed or... l'ango - scia, l'an-go - scia in vi - so ed

E
la la - grima si fran - ge mu - ta, si

C
pp stacc. que - sta che al ciel m'innal -

R
pp stacc. impa - vi - do t'atten -

L
pp nel con - templar quel pian - to

J
pp il fra - gi - le tuo sen - no

pp staccato animando sempre a poco a poco

pian - gon co - si pian - gon co -

pp pian - gon co - si pian - gon co -

pp poi sfi - da il ciel col - l'a - tre

pp poi sfi - da il ciel col - l'a - tre pugna,

P

pp staccato animando sempre a poco a poco

D or..... l'ango - scia, l'an - go - scia in vi - so, l'an -
 E fran - ge mu - ta sul vol - to me - sto:
 C - za è un'on - da d'u - ra -
 R - do, ul - ti - ma sor - te, occul - to mio de -
 L la ca - ri - tà so - spi - ra,
 J ha già confu - so un sogno men - zo - gner,
 - sì..... lor pian - to gli an - ge - li.....
 - sì..... lor pian - to gli an - ge - li.....
 pugna, l'i spi - do a - spet - to, l'i - spi - do a -
 l'i - spi - do aspet - to l'i - spi - do aspet - to

sempre cres. animando

D
- go - scia in vi - so e

E
no, chi per lei non

C
- gan, que - sta che al ciel, al ciel m'in -

R
- stin, t'at - ten - do im - pa - vi - do, oc -

L
nel con - tem - plar quel

J
il fra - gi - le tuo sen - no ha già con -

quan - do per - du - to

sempre cres. animando

quan - do per - du - to

- spet - to ergen - do ai dar - di

er - gen - do ai dar - di, ai

sempre cres. animando

6

RITENUTO ♩ = 80

D
l'a - go - ni - a nel cor. Quel Sol..... se - re - no e

E
pian - - - ge, no chi per lei non

C
- nal - - - za, que - - - sta che al ciel m'in-

R
- cul - to mio de - stin. Mi spro - na a -

L
pian - to la ca - ri - tà so - spi - ra, e un

J
- fu - so un so - gno men - zo - gner. Se -

RITENUTO ♩ = 80

gia - ce il pec - ca - tor, pian - - - gon co -

gia - ce il pec - ca - tor, pian - gon co -

al - ti del Sol, poi..... sfi - da il

dar - di al - ti del Sol, poi

RITENUTO ♩ = 80

D vi - vi do che al - lie - ta il cie - lo e il
 E pian - ge non ha pie - ta - de in
 C - nal - za è un' on - da du - ra -
 R - mor, mi sprona amor, ma un a - vi - do, tre
 L te - ne - ro com - pian - to stem -
 J - gui l'a - stu - to ed a - gi - le mio cen - no, a -
 - si nel ciel lor pian - to
 - si nel ciel lor pian - to
 cie - lo col - l'a - tre
 sfi - da il ciel col - l'a - tre pu - gna, l'i -

" 51023 "

ma - re non può..... sciugar le a -
 co - re, no..... chi per lei non
 - gan..... que - sta che al ciel m'in -
 - men do a - stro di
 - pra del co - re il gel, stem - pra del
 - mante il lu - so, a - man - te il lu - so, io
 gli an - ge - li quan - do per -
 gli an - ge - li quan - do per -
 pu - gna, l'i - spi - do a -
 - spido aspet - to ergen - do ai dardi del Sol, l'i - spi - do a -

- ma - re stil - le del mio do -
 pian - ge non ha non
 - nal - za è u - n'on -
 mor - te in - fe - sta..... il mio cam -
 co - re il gel, stem - pra del
 se - guo il mio pen - sier, io..... seguo il mio pen -
 - du - to gia -
 - du - to, per - du - to, per -
 er - gen - do ai
 - spet - to er - gen - do, er - gen - do ai
 - spet - to er - gen - do, er - gen - do ai

3 *allarg.* **ALLEGRO AGITATO** ♩ = 132

- lor, le amare stille del mio do...

ha..... non ha pie-ta - de.

- da, è un'on - da d'u - ra...

- min, in - fe - sta il mio cam...

OTELLO cor, stem - pra del co - re il...
(ergendosi e rivolto alla folla,terribilmente)

Fug - gi - te!

- sier, io se - guo il mio pen...

3 *allarg.* **ALLEGRO AGITATO** ♩ = 132

- ce, per - du - to il pec - ca...

- du - to gia - ce il pec - ca...

dar - di, ai dar - di del...

dar - di, ai dar - di del... **ALLEGRO AGITATO** ♩ = 132

8 *allarg.*

D
Ciel !

E
Ciel !

C
Ciel !

R
Ciel !

L
Ciel !

O
(slanciandosi contro la folla)
Tut - ti fug - gi - te O -

Ciel !

Ciel !

Ciel !

Ciel !

Ciel !

con forza

-tel lo! Chi non si sco

JAGO (a tutti)

Lo assale u.na ma . li . a che d'ogni senso il priva.

DES.

(sciogliendosi da Lodovico e accorrendo verso Otello)

Mio

sta è contro me ru . bello.

LOD. (fa per trascinare lontano Desdemona)

Ten.

Mi se . gui...

Bassi (di dentro)

Evvi - va!

Evvi - va!

spo - so! (terribile, a Desdemona)

A - ni - ma mi - a ti ma . le

DES.

(Desdemona, fra Emilia e Lodovico, esce)

EMILIA

Or-ror!..

CASSIO

Or-ror!..

(Tutti escono inorriditi)

ROD.

Or-ror!..

LOD.

Or-ror!..

Or-ror!..

Sopr. 1^a

di - co!

Sopr. 2^a

Or-ror!..

Ten.

Or-ror!..

Bassi

Or-ror!..

Or-ror!..

Piano accompaniment for the chorus, starting with a piano introduction marked '8' and 'tutta forza ff'. The right hand features a melodic line with many accidentals, while the left hand provides harmonic support with chords and octaves.

SCENA IX. (Restano soli Otello e Jago)

OTELLO

(sempre affannoso)

Ah! l'abbietto pen - siè - ro!.. ciò m'ac -

(convulsivamente, delirando)

- co - ra! Ve - derli in - sieme av - vin - ti... il faz - zo -

dim.

- let - to!.. il fazzo - let - to! il fazzo - let - to!.. Ah! ah!

(sviene)

ah!..

JAGO

(ascoltando le grida)

Ten.

(Il mio ve - len la - vo - ra.)

C O R O

(interno)

Bassi

Vi - va O -

Vi - va O -

T

p

ff (Trombe lontane)

Le - co della vit - to - ria

por - ge sua laude e

- tello!

Evvi - va, ev - vi - va!

- tello!

Evvi - va, ev - vi - va!

(osserva Otello disteso a terra tramortito)

- strema .

Evvi - va!

Evvi - va!

J

Chi può vie - tar che que - sta fron - te pre - ma col mio tal -

J

Ten - lo - ne ?

C O R O

(interno e più vicino) Ev - vi - va ! Evvi - va O - tel - lo !

Bassi

Ev - vi - va ! Evvi - va O - tel - lo !

U

(ritto e con gesto d'orrendo trionfo, indicando il corpo inerte d'Otello)

J

Ec - co il Le - o - ne ! ..

Glo - ria al Leon di Ve - ne - zia !

Glo - ria al Leon di Ve - ne - zia !

Vi.va ! vi - va ! vi - va O - tel

Vi.va ! vi - va ! vi - va O - tel

- lo !

- lo !

8^a bassa

ATTO QUARTO

LA CAMERA DI DESDEMONA.

Letto, inginocchiatoio, tavolo, specchio, sedie - Una lampada arde appesa davanti all'immagine della Madonna che sta al disopra dell'inginocchiatoio. - Porta a destra. Un lume acceso sul tavolo. È notte.

$\text{♩} = 72$
ANDANTE

P dolce

*m.s.
con espressione*

mf

p

A

Third system of piano accompaniment. A section is boxed and labeled *m.s.* (musica scissa). A section marker **B** is placed at the end of the system. The right hand has a more rhythmic, chordal texture.

DESDEMONA

SCENA I.

EMILIA

Mi pa - rea. M'ingiunse di cori.

Era più calmo?

D

- car.mi e d'at.ten.der.lo. E_mi - lia, te ne

C

D

a tempo

pre - go, di - sten - di sul mio let - to la mia can - di - da

pp a tempo

pp

D

a tempo (Emilia eseguisce)

ve - ste nu - zi a - - - - le.

a tempo

p

D

con passione

Sen.ti. Se pria di te mo - rir do

p

D

- ves - si mi sep - pel - li - sci con un di quei

D

EMI.

ve - - - li. Son me - sta tan - to, tan -

Scaccia te quest'idee.

mf *p*

(sedendo macchinalmente davanti allo specchio)

D

to. Mia madre aveva una po - ve - ra an - cei - la in - na - mo - ra - ta e

REC. vo *p*

D

bel - la; e - ra il suo nome Bar - ba - ra; a - ma - va un uom che poi l'abbando -

p

(ad Emilia)
parlante

D

-nò, cantava una can-zone; *la canzon del Salice.* = Mi di-scio-gli le

dolce

D

chiome.= *marcato* lo questa se-ra ho la memoria pie-na di *cres. e stringendo*

P cres. e stringendo

D

dim. ed allarg. *morendo* **ANDANTE MOSSO** ♩ = 84

quel-la can-ti-le-na:

E **ANDANTE MOSSO** ♩ = 84

dim. ed allarg. *pp* *p*

pp

DES.

«Pian-gea..... can-tan-do nel-l'er-ma lan-da,.....»

ppp

D

..... pian-gea la me - sta..... *ppp* O Sal - ce!

D

Sal - ce! Sal - ce! Se - dea..... chi-

D

- nan - do sul sen la te - sta! *portando la voce*

D

Sal - ce! Sal - ce! Sal - ce! *(come un eco)*

ppp
corda sola

D

dolce Can - tia - mo! *più piano* can - tia - - - mo!

pp *più piano* *morendo*

con accento

D

il Sal-ce fu-ne-bre..... sa-rà la mia ghirlan-

p *pp*

(ad Emilia)
parlante

D

- da.» *dolce* Af-fret.ta-ti;

D

fra po-co giunge O-tel-lo.

una corda sola fino al segno ✱
ben legato

pp

D

«Scor - rea - noi ri - vi fra le zol-le in

tr *legato*

D

fior, ge-me-a quel co-re af-fran-to,

sempre P

D

e dal-le ci-glia le sgor-ga-va il

D

cor l'a-ma-ra on-da del pian-to.

pp *ppp* *morendo*

D

portate *p* *PP come un eco*

Sal-ce! Sal-ce! Sal-ce! *come un eco* Can-

pppp *

dolce *più piano*

- tia - - - mo! can - tia - - - mo!

pp *morendo*

con accento

il Sal - ce fu - ne - bre..... sa - rà la mia ghir - lan -

p *pp*

- da. » *dolce*

dolce

« Scen - - - dean l'au - gel - li a

sottosore *pp*

D

vol dai ra - mi cu - pi ver - so quel dol - ce

p

D

can - to. *con espress.* E gli oc - chi suoi pian - ge - an tan - to,

PPP *m.s.* *a poco a poco cres.* *m.s.*

D

marcato tan - to, da im - pie - to - sir le ru - pi. > *parlando* Ri - po - ni quest'a -

m.d. *f* *m.s.* *mf* *m.s.*

(a Emilia, levandosi un anello dal dito)

D

- nel - lo.

p

(alzandosi) (parlante)

mf *ppp*

D Po - ve - ra Bar - ba - ra! So - lea la

L

mf *dimin.* *p* *ten.* *pp*

marcato

D sto - ria con questo sem - pli - ce suo - no fi - nir: *M* *< E - gli e - ra*
(*cupo*)

pp *p*

dolcissimo *ppp*

D na - - to per la sua glo - - ria, io per a - mar.....

dim.

morendo e troncando (ad Emilia) (parlante) (Emilia fa qualche passo)

D > A - scol - ta. O. dou - n la - mento.

ppp

D

Ta - ci. Chi bat - te a quel - la

D

EMI. por - ta?.. È il ven - to.

DES.

dolce

N «Io per a - mar - - - - lo e per mo -

D

- riv..... Can - tia - mo! can - tia - - - mo!

dolcissimo *rall.*

col canto

come una voce lontana

PPP *string. il tempo*

Sal - ce! Sal - ce! Sal - ce! » 0

marcato

declamato a tempo

E - mi - lia, ad - di - o. Come m'ardon le

string. il tempo sempre

ci - glia! È pre - sa - gio di pian - to.

pp

COME PRIMA *(Emilia si volge per partire)*

Buona notte

COME PRIMA *pp* *rall.*

(Emilia ritorna e Desdemona l'abbraccia)

f con passione

D Ah! E - mi - lia, E - mi - lia, ad - dio, E - mi - lia, ad - di -

ff *dim.* *P morendo*

(Emilia esce)

D - ol

p *con espressione*

ppppp ben legato

più P

SCENA II.

ADAGIO ♩ = 63

DESDEMONA (all'inginocchiato)

Q ADAGIO ♩ = 63

pp e legatissimo *pp*

sottovoce 3 3

A - ve Ma - ria pie - na di

col canto

gra - zia, e - let - ta fra le spo - se e le ver - gi - ni sei

tu, sia be - ne - det - to il frut - to, o be - ne -

- det - ta, di tue ma - ter - ne vi - sce - re, Ge - su.

Cantabile dolce *dolce*

D Pre - ga per chi a do - ran - do a te si pro - stra, pre - ga pel pec - ca -

R *pp a tempo*

D - tor, per l'inno - cen - - te, e pel de - bo - le op - pres - so e pel pos -

D - sen - te, mi - sero an - ch'esso, tua pie - tà di - mo - - stra.

f *p*

marcate *animando*

D Pre - ga per chi sot - to l'ol - trag - gio pie - ga la fron - - - te e

S *con espressione* *animando* *p*

dolcissimo

sot-to la mal-va - gia sor - te; per noi, per noi tu

I^o Tempo

dolce

pre - - ga, pre-ga sem-pre e nel - l'o - ra del - la

ppp

marcato *dolciss. pp allarg.*

mor - te no - - stra, pre-ga per noi, pre-ga per noi, pre -

pp *cres. molto* *ppp*

(Resta ancora inginocchiata e appoggiando la fronte sull'inginocchiatoio ripete mentalmente l'orazione di cui non s'odono che le prime e le ultime parole.)

morendo

- ga. A-ve Maria...

col canto *pp*

D

nell'o-ra del-la mor

D

dolciss. (Si alza e va a coricarsi)

-te. A - - - ve!..... A-men!

m.s. *pp*

pp

morendo

SCENA III.

POCO PIÙ MOSSO ♩ = 80

OTELLO (Alla prima nota comparirà Otello sulla soglia di una porta segreta)

U *POCO PIÙ MOSSO* ♩ = 80

pp

(Si avanza)

un po' marcato *più marcato* *f*

(depone una scimitarra sul tavolo) (s'arresta davanti alla face, titubante se spegneria o no)

PPP morendo *PP e staccate*

pp

(Guarda Desdemona)

pp

(Spegne la face)

dim. *p*

pp

(movimento di furore) (Si avvicina al letto)

un po' più marcato e cres. *f*

staccate

(S'arresta)

(Rialza le cortine, contempla lungamente Desdemona che dorme)

(Dà un bacio a Desdemona)

PIÙ ANIMATO ♩ = 88

dolce

DESDEMONA

(si desta)

Chi è

(altro bacio)

(un altro ancora)

(Si alza)

D
là? O.tel.lo?

O
Sì!

pp

AA LO STESSO MOV.^{to} ♩ = 80
un poco accent.

pp e staccato

DES. *anciss.*
O-rai.....

O TELLO
Di.ce.ste questa se - ra le vostre pre - ci?

senza misura

morendo

D

.....

Se vi sov-vie - - - ne di qualche col-pa com-

pp

_mes - sa che atten-da gra-zia dal ciel, implora-te-la to -

DES. *LO STESSO MOV.^{to}*

Perchè?

-sto. T'af-fret-ta! Uc-ci-de-re non

BB *LO STESSO MOV.^{to}*

f

D
 O
 D'uc.ci.der par . . . li?
 vo . . glio l'a . . ni.ma tua.

D
 O
 Pie-tà..... di me, mio Dio. E ab .
 Sì. A . . . men.

D
 O
 .bia . te pie . tà voi pu . . .

D OTELLO -re. Mio pec - ca - to è l'a -

CC Pen - sa a' tuoi pec - ca - ti.

marcato *f*

D -mor. E per - chè t'a - mo m'uc -

O Per - ciò tu muo - ri.

D -ci - di? No! sul - l'a - ni - ma

O *ff* A - mi Cas - sio.

ff *dim.*

D
 mia !!
 cupo
 Quel fazzolet - - to ch'io..... ti donai gli

m.d.
m.s.

D
 Non è ve - ro! lo rea non so - no!
 desti. Nel - la sua man lo vi - di. Con - fes - sa!

pp

D
 Giu - ro!
 Bada allo spergiu - - ro... Pen - sa che sei sul tuo let - to di

DD
f

D Non per morir. A - i - - - ta! Cassio non

O morte. Per morir tosto.

D amo... ch'ei qui venga... ei parli. *lunga* Cielo! *ppp* Morto?

O *cupo* Mu.to è per sempre.

col canto

D *ff* Son per - du - - - ta! ei tra - di - to!

O *(freddo)* Mor-to. *(con forza)* E pianger l'o - si?.....

D O - tel - - lo... non uc - ci - dermi...

O Tu inva - - no ti di -

ppp

(con disperazione)

D Ch'io vi - - va an - cor,..... ch'io viva ancor,..... ch'io viva an -

O - fen - di. Giù! ca - - di, giù, ca - - di, prosti -

cres. poco a poco *tutta forza*

TEMPO DOPPIO $\text{♩} = 80$

D - cor... Pietà! Ch'io vi - va questa not.te... U.

O - tu - ta! Muori!! No!

EE TEMPO DOPPIO $\text{♩} = 80$

pp

D *n'o-ra... Un i - stante. Sol ch'io di - ca u-*

O *No! No!*

cre - - - - - scen - - - - - do

D *- n'A - ve.*

O *(la soffoca)*

È tar - di!

po - - co a po - - co

f

DES. (grido)

Ah!

fff

(dal di fuori, bussa alla porta)

EMILIA

Emilia's entrance is marked with three downward arrows above the staff. The piano accompaniment features a rhythmic pattern of triplets. The first system includes a *dim.* marking. The second system includes *sempre decres.* and *morendo sempre più piano*.

OTELLO (contemplando il corpo inerte di Desdemona)

pp

Otello's first vocal line is marked *pp*. The lyrics are "Cal... ma co... me la". The piano accompaniment starts with a *p* dynamic and features *ppp* markings in the lower register.

(picchia di nuovo) EMI.

(picchia ancora)

Presto

Emilia's second vocal line is marked *Presto*. The lyrics are "Aprite! aprite! Signor mio... ven prego, lasciate ch'io vi parli... A- tomba. Chi è là! Chi batte;". The piano accompaniment is marked *senza misura*.

a tempo *f* *Un gran de.lit - to!* *(entrando)*

pp legato *ppp*

FF a tempo

(aprendo)

E_mi - lia! che av - ven - ne?

Cassio ucci - se Ro - dri - go. Vi - ve. *f*

E Cas - sio? Cas - sio

DES. (dal letto) pp stentate sempre pp

Ingiustamente... uc.ci.sa ingiu.stamen.te...

(accorrendo al letto) Presto

senza misura *Chi geme là?.. Or -*

vi - vell!

senza misura ppp

D *senza misura* Muo.io innocen . te... Nes .

E -ror! Gran Dio!.. Chi fu? chi fu?

ff *senza misura* *pp*

D - su - no... io stes - sa... Al mio Si - gnor

a tempo ♩ = 92

pp legato

D mi rac . co - man . da... Muo.io in . no - cen - te... Ad - di - o... (muore)

EMI.

ALLEGRO OTELLO As . sas - si - - no!

O men . ti . tri . ce! io l'uc - ci - si. Fu di Cas - sio la

ALLEGRO

*a tempo prestissimo
senza appoggiature*

E A Jago?! Stolto!! e tu il credesti? Non ti

O druda. A Jago il chiedi. A Jago., Negarlo ardisci?!

(fa per avventarsi
contro Emilia)

(si svincola e corre verso la porta, gridando disperatamente)

E temo. O - là! Soccorso! A - iu.to! O - tel-lo uc-ci - se De.

O (la afferra)
Bada!

COME PRIMA $\text{♩} = 80$ **SCENA IV.**
(Entrano Lodovico, Cassio e Jago, più tardi Montano con gente armata)

E -sde - mo-na!

GC **COME PRIMA** $\text{♩} = 80$

f

ff

CASSIO

Quai gri - da! Or -

JAGO

(vedendo Desdemona)

Quai gri - da! Or -

LODOVICO

Quai gri - da! Or -

m.s.

EMI.

(a Jago)

Ja - go, smen - ti - sci quel vi - le assas -

C - ro - re! Or -ror!

J - ro - re! Or -ror!

L - ro - re! Or -ror!

f *ff* *ppp*

E - si - no. Hai tu cre - du - to Desde - mona in - fi - da?

f *p*

E Par-la!

O TELLO

JAGO

Quel faz-zo - let - to che un dì le

Tal la cre - dea.

E O poten-za di - vi - - na!

O die - di, a Cas-sio es-sa do - nava.

J (ad Emilia)

Taci!

E No, tut-to ri - ve-lo! No!

J Ta-ci!

E

Co-stui dal-la mia manquel faz-zo-let-to svel-se a vi-va

E

for-za.

CASSIO

E nel-la mia di-mo-ra tro-vai quel vel.

MONTANO (entrando ed indicando Jago)

Rodri-go mo-

OTELLO

(a Jago)

Ah! dis-col-pa-ti!!

M

-rente mi svelò di quest'uom l'ar-ti ne-fande.

OTELLO

CASSIO

(fuggendo)

JAGO \flat

No.

LOD.

MON.

Ferma!

Af-fer-ra-te-lo!

Af-fer-ra-te-lo!

(alcuni escono inseguendo Jago)

S'in-se-gua.

(slanciandosi per afferrar la spada)

m.s.

m.d.

m.d.

m.d.

ciel..... non ha più fulmi-ni?!

ff

m.s.

LOD.

Tant' o - si?!

La spada a me!

LL

ff

dim. sempre

OTELLO

POCO MENO ma pochissimo *3 3*

MM Niun mi te ma se anco armato mi

POCO MENO ma pochissimo

pp morendo *pppp*

ve - de. Ec - co la fi - ne del mio cam -

min... Oh! Glo - ria!

(lascia cadere la spada) (va presso al letto, contemplando Desdemona)

tel - lo fu.

NN E

p *ppp*

ADAGIO ♩ = 69 *pp*

tu... co.me sei pal.li.da! e stan.ca, e mu.ta, e bel.la,

ADAGIO ♩ = 69 *p*

ten. *3*

pia cre.a.tu.ra na.ta sotto ma.li.gna stel.la.

Fred.da co.me la ca.sta tua vi.ta,.....

..... e in cie.lo assor.ta. De.

pp *dolciss.* *sempre pp* *m.s.*

...sde_mo_na! De_sde_mo_na! Ah!.. mor.ta! mor.ta! mor - ta!

Poco più mosso (estraendo furtivamente dalle vesti un pugnale) **ALLEGRO** $\text{♩} = 80$ (si ferisce)

CASSIO Ho un'ar - ma an - cor!

LOD. Ah! ferma!

MON. Scia - gu -

Scia - gu -

00 *Poco più mosso* *string.* **ALLEGRO** $\text{♩} = 80$

p *ff*

L - ra - - to!

M - ra - to!

dim.

PP
AND.^{te} COME PRIMA

p *PPP morendo*

OTELLO

Pria d'uc . ci . der . ti ... spo . sa ... ti ba .

pp
cia . i . Or mo . ren . do ... nel .

l'om . bra in cui mi gia . cio ... *pp* *con espressione* un ba . cio ...

un bacio an - co - ra...

p

p

ah!..... un al - tro ba - cio... (muore)

morendo

ppp

(cala la tela)

pp
