

Jerusalem
—
Yacoub

in
Trovatore
— LA —
Traviata

Rigolella
—
Ernani

LE

TROUVÈRE

Grand Opéra en quatre actes

Représenté au Théâtre de l'Opéra Impérial

Traduction Française de M. Emilien Pacini.

Musique

DE

G. VERDI

Partition in 3^e Piano et Chant Pièces 20

Partition grand format Piano Solo 100

Partition d'Orchestre en Italien Piano et Chant in 8^e 125

Paris, LEON ESCUDIER, Éditeur,
Rue Chausse, 21

Les Opéra
Scherzo
—
Missa
—
Il Pastor

1
Lamberti
—
Lissa Miller
—
Oberto

Cet ouvrage est posé selon les traités de musique. Chaque chose sera indiquée.

Leon Escudier

LE TROUVÈRE.

PERSONNAGES.	VOIX.	ACTEURS.
LÉONORE	(Soprano)	M ^{me} LACTERS
AZUCENA	(Mezzo Soprano)	M ^{me} BORCHI-MAMO
INÈS	(2 ^{me} Soprano.)	M ^{lle} DAMERON
MANRIQUE (LE TROUVÈRE)	(Ténor.)	M. GUEYWARD.
LE COMTE de LUNA	(Baryton.)	M. BONNERÉE.
FERNAND	(Basse.)	M. DÉBIVIS.
RUIZ	(2 ^{me} Ténor.)	M. SAPIY
UN BOHÉMIEN	(2 ^{me} Baryton)	M. FRÉRET.
UN MESSAGER	(2 ^{me} Ténor.)	M. CLÉOPHAS.
UN GÉOLIER		

Compagnons de Léonore — Vassaux et affidés du Comte de Luna — Hommes d'armes — Partisans de Manrique — Soldats.
Bohémien — Bohémiennes, etc. — Corps de Ballet — Divertissement.

CATALOGUE DES MORCEAUX.

ACTE I.		Page.
N ^o 1. 2	INTRODUCTION, AIR et CHŒUR. (Fernand)	Alerte!
N ^o 2.	SUITE de l'INTRODUCTION. (Fernand)	Brisé par sa peine
N ^o 3.	SCÈNE et AIR	(Léonore, Inès)
N ^o 4.	SCÈNE et CAVATINE. (Manrique, le Comte)	La nuit est calme
N ^o 5.	SCÈNE et TRIO	(Léonore, Manrique le Comte)
ACTE II.		
N ^o 6.	LA BOHÉMIENNE, CHŒUR.	Du jour naissant
N ^o 7.	CHANSON	(Azucena)
N ^o 8.	SCÈNE et CHŒUR. (Azucena, Manrique)	Que ta chanson est triste
N ^o 9.	BALLADE	(Azucena)
N ^o 10.	SCÈNE et DUO	(Azucena, Manrique)
N ^o 11.	SCÈNE, AIR et CHŒUR. (Le Comte, Fernand)	Tout est désert
N ^o 12.	CHŒUR et FINAL	(Le Comte, Fernand)
N ^o 13.	SUITE du FINAL	(Le Comte, Fernand, Ruiz, Léonore, Inès)
N ^o 14.	MORCEAU d'ENSEMBLE et SUITE du FINAL. (Léonore, Inès, Manr, le Comte, Fernand, Ruiz)	O ciel! Manrique
ACTE III.		
N ^o 15.	CHŒUR de SOLDATS	Les dés ont pu nous des chances
N ^o 16.	AIRS de BALLET	N ^o 1. Gitanilla — N ^o 2. Séviliana — N ^o 3. La Bohémienne — N ^o 4. Galop
N ^o 17.	ROMANCE, PRIÈRE et ENSEMBLE	(Azucena, le Comte, Fernand)
N ^o 18.	SCÈNE et AIR	(Léonore, Manrique)
ACTE IV.		
N ^o 19.	SCÈNE, CAVATINE, MISÈRE et CHŒUR. (Léonore, Manrique, Ruiz)	C'est à l'aurore la tuer
N ^o 20.	SCÈNE et DUO	(Le Comte, Léonore)
N ^o 21.	DUO	(Azucena, Manrique)
N ^o 22.	SCÈNE et TRIO	(Léonore, Azucena, Manrique)
N ^o 23.	SUITE du TRIO et SCÈNE FINALE	(Léonore, Azucena, Manrique, le Comte)

LE TROUVÈRE.

ACTE I - LE DUEL.

N° 1.

CHOEUR D'INTRODUCTION ET CAVATINE

BASSE.

Vestibule dans le palais de l'Aliafera - porte latérale conduisant aux appartements du Comte de Luxu

All^o assai sostenuto.

PIANO.

p *cres.*

(♩ = 88)

ff *pp*

pp

SCÈNE Fernand et de nombreux

pp

serviteurs du Comte sont étendus devant la porte; quelque hommes d'armes se promènent au fond.

dim.

FER: (s'adressant aux serviteurs endormis)

A-ler-tel A-ler-tel

ff

REG^{no}

Qu'on veille en attendant l'aube vermeille Le Comte de huanote

Allegro.

maitre il est la sous les balcons de sa belle soupire En proie au plus sombre délire.

Chœur des Serviteurs

D'un a-

D'un a-
Allegro.

pp

p

FER.

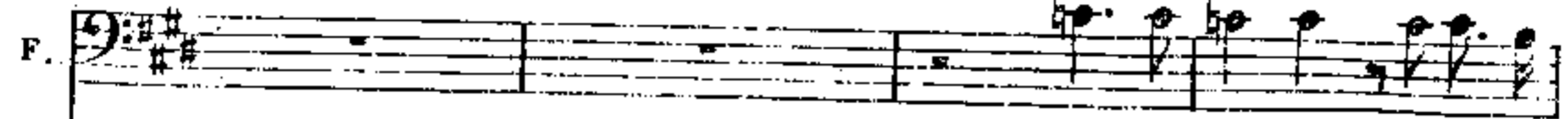
F. 

Ce Trou-ve-re qui des l'au-

cres. 

-mour trop jaloux tou-jours le tourment le dé-vo-re.

cres. 

-mour trop jaloux tou-jours le tourment le dé-vo-re.

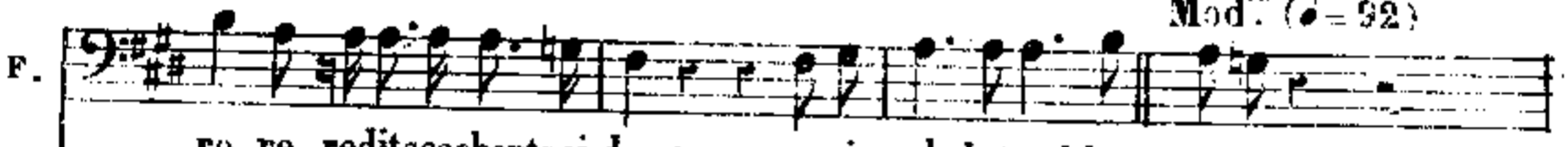

Mod.^{to} (♩ = 92)

F. 

-ro-re re dit ses chants si doux, ce ri-val le trouble en-core.

Mod.^{to} (♩ = 92)

p 

Pour chasser le som-meil qui s'em-pa-re de

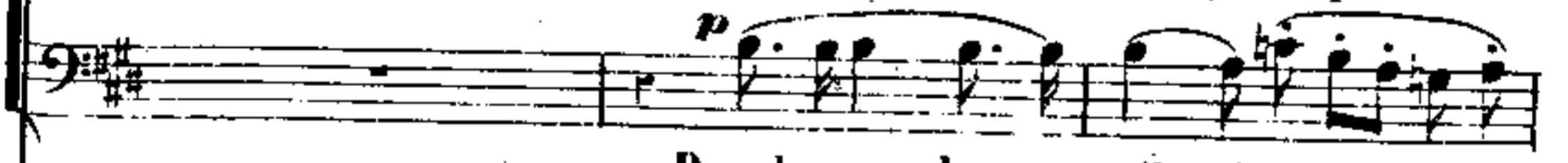
p 

Pour chasser le som-meil qui s'em-pa-re de

nous, re_dites nous sur le frè_re du Com_te l'his_

nous, re_dites nous sur le frè_re du Com_te l'his_

FERNAND.

volon_tiers amis: approchezvous!

_toirequ'onra_co_te. Choeur d'hommes d'armes Quelconte? Si_

_toirequ'onra_con_te. Quelconte? Si_

And^{te} mosso (♩ = 88)

len_ce vous tous! FER: Récit.

len_ce vous tous! Demon maître le père avait deux fils seulespoir de sa

F. *tr*

vi - e; Près du berceau du plus jeune ré-vait la nourrice endor-mi -

F. *p*

- e: un jour aux feux de l'auro-re nou-vel-le, lorsqu'elle ouvre les yeux, près du

F.

lit de l'enfant qu'aperçoit-elle? quoi? qu'è-tait-ce? ah! grands Dieux!

CHŒUR
quoi qu'è-tait-ce ah! grands Dieux!

quoi qu'è-tait-ce ah! grands Dieux!

quoi qu'è-tait-ce ah! grands Dieux!

All^{to} (♩ = 112)

FER: con mistero

mezza voce.

F. Pa-rait a ses regards u - ne sor - ciè - re, rou - lant des

yeux hagards sous sa pau - piè - re: sur le pauvre an - ge

a - vec fu - ri - e, la vieille at - ta - che un oeil dea -

- vi - e; d'hor - reur sai - si - e, ah! soudain d'horreur sai -

- si e quand la nour - ri - ce ap - pelle appelle et

ri - e, en hâ - te dans l'om - bre, sur - vien - nent en

nom - bre, des gar - des et des va - lets en grand émoi cou - rant dans le pa -

- lais a - vec co - lè - re a - vec me na ce, chacun s'a -

eres a poco. sempre. cres.

eres.

- gi - te et veut qu'on chas - se cet - te sor - ciè - - re es. prit du

mal on chasse du cha - teau ce démon infer - nal on chasse du cha - teau ce démon infer -

CHOEUR

- nal Juste co - lè - re, pour la sor - ciè - re, pour la mé - gè - re suppot d'enfer!

Juste co - lè - re, pour la sor - ciè - re, pour la mé - gè - re suppot d'enfer!

Juste co - lè - re, pour la sor - ciè - re, pour la mé - gè - re suppot d'enfer!

And^{te} mosso Come Prima.

FERNAND.

El - le ve - nait, dit elle, de l'en - fant dévoiler l'horos - co - pe: Dans son ber-

And^{te} mosso Come Prima.

- ceau voilà qu'àu même instant la fièvre l'enve - lop - pe: en cet accès brû-

- lant, pâle, dé - bile et de meaux acca - blée, la pauvre créa - ture à l'Enfer immo-

- lée, Etait ensorce - lé - el La Bo - he - mien - ne

All^{te} come primo.

un jour fut pri-se, au bu-cher mè-me el-le fut

mi-se; mais à sa fil-le é-taient d'a-vance legué le

cri-me et la ven-geance. vengeance hor-ri-ble et

qui fut prompt: la fille en-lè-ve le fils le fils du

com - te, puis a la pla - ce, ou le sup -

- pli - ce de la sor - cière de la sor - cière - re fait jus - ti - ce,

par - mi la cen - dre en - cor fu - mant par mi la cen - dre en - cor fu -

- mant, des gens du peu - ple au jour - nais - sant trou - vent avec hor - reur les res - tes d'un en -

F. *- fant trouvent avec horreur les restes d'un enfant!*

Pauvre vic-ti-me! horrible crime, qui légi-

Pauvre vic-ti-me! horrible crime, qui légi-

Pauvre vic-ti-me! horrible crime, qui légi-

Pauvre vic-ti-me! horrible crime, qui légi-

F. *- ti me le cha-ti-ment!*

- ti me le cha-ti-ment!

- ti me le cha-ti-ment!

- ti me le cha-ti-ment!

trem *dimin* *morendo* *ed allarg.*

p

N° 2.

SUITE DE L'INTRODUCTION.

Adagio.

FERNAND.

Bri - sé parsapeine a - mère, il a -

CHOEUR DE FAMILIERS.

Son père!..

CHOEUR D'HOMMES D'ARMES.

Son père!..

PIANO.

Andante.

Adagio. (♩ = 80)

pp

F.

- vait comme un instinct secret que ce fils respirait sauvé peut être: au moment de mou -

F.

-rir, il manda notre maître; de rechercher son frère il lui fal - bit pro -

poco più mosso.

F. *met tre, mais vains ef torts!*

de ces for-faits l'auteur ne revint ja-

de ces for-faits l'auteur ne revint ja-

poco più mosso. (♩ = 109)

F. *point de nou-vel-lel In-fä-me! cru-el-le! ah si je la trou-*

- mais?

- mais?

pp

F. *-vais* *c'est une es-poir qu'en mon coeur je sens naître: oui peut*

Lapourriezvousreconnaître?

Lapourriezvousreconnaître?

mf

HOMMES D'AR.

FAMMILIERS.

HOM. D'AR.

ment! vraiment! vraiment! vraiment!

morando.

All.^o assai agitato.

ppp Dans les lieux fu - nèbres, oi - seaudes té - nèbres, lors

HOMMES D'ARMES.

Dans les lieux fu - nèbres, oi - seaudes té - nèbres, lors

(♩ = 72) *leggieriss:*

sempre. **ppp** sino al piu mosso.

CHOEUR de FAMILIERS.

que tout est sombre, on l'entend dans l'ombre! Le cri des cho

que tout est sombre, on l'entend dans l'ombre! Le cri des cho

-et - tes, est son chant de fê - te; bru - lan - te son ai - le aux

-e - tes, est son chant de fê - te; bru - lan - te son ai - le aux

Pas - sant prends bien gar - de... Que le ciel te

fleurs est mor - tel - le .
fleurs est mor - tel - le .

gar - de... Pour qui se ba - zar - de Pour qui la re - gar - de La

mort! la mort! la mort! Plus de espoir c'est le sort! la mort! la

p Ah! ah! la — mort! Ah! ah!

p Ah! ah! la — mort! Ah! ah!

mort - c'est le sort ! Il marche ti - mi - de, Re - gar - de li - vi - de Loi -
 la mort ! li -
 la mort !

-seau fu - né - rai - re Sor - tant de son ai - re; L'ef - froi qui le gla - ce Tra -
 vi - - de li - vi - - de

-hit son au - da - ce; Il tom - be sur pla - ce, Puis meurt à l'in - stant ! à
 Il tom - - be il tom - - be

legato.

La cloche sonne minuit.

F

- lors mi - nuit sonne !

Poco più mosso.

tutta forza.

Ah! Ah! que la fou - dre

Ah! Ah! que la fou - dre

Ah! Ah! que la fou - dre

Poco più mosso

ton - ne ! Mal - heur au sup - pot de Sa - tan ! Ah!

ton - ne ! Mal - heur au sup - pot de Sa - tan ! Ah!

ton - ne ! Mal - heur au sup - pot de Sa - tan ! Ah!

ff

N° 3.

SCÈNE et AIR.

SOPRANO.

And^{te} mosso. (♩ = 80)

PIANO

INÈS.

Qui vous ar-rê-te? il est temps hâtons-nous la reine vous ré-cla-me C'est

LÉONORE.

INÈS.

l'heure O rê-ve de mon â-me Ne vienstu pas? ah quel mal-heur Ma-

-dame vous menace fu-nes-te flamme! Maudit le jour, où naquit un tel a-

LÉO:

-mour Dans la li-ce, su-per-be Sousson haubert de noir acier Il m'appa-

- rut : Puis bondissant dans l'her - be, Vint ar - rê - ter sous mes yeux son cour -

- sier : De ses ri - vaux il hâ - ta la dé - fai - te ; Et par ma

main fut couronné vain - queur. J'ai de - puis ce jour de

And^{te} (♩ 69) *p*
 fê - te La mort au cœur . Comme un rayon cé -

- les - te sa dou - ce i - ma - ge sa douce i -

L
ma-ge en vain me reste: Ecoute... Achevez: Sort fu-

L
-neste!
COUPLETS
mezza voce.
pp La

L
nuit calme et se-ri- - ne cou-vrait l'immen-se plai - ne; La lu - ne encor loin-

L
-tai- - ne Au ciel montait à pei- - ne; A lors l'écho sou-

L
animando un poco.
pi- - re Sur l'aile du Zé-phi - re Qui sem-ble me re-
un poco animando.
con espansione.

L
- di - re les plain - tes d'u - ne ly -

L
- re, Qu'il mê - le tour à tour à des refrains da

pp

L
- mour à des refrains da mour.

p

L
Pour moi céleste i - vres - se Ce chant pleinde ten

The fourth system features the vocal line and piano accompaniment. The piano accompaniment has a steady, rhythmic accompaniment. The vocal line has a melodic line with some slurs.

L
- dres se di - sait avec tris - tes - se mon nom mon nom sans

The fifth system shows the vocal line and piano accompaniment. The piano accompaniment has a steady, rhythmic accompaniment. The vocal line has a melodic line with some slurs.

animando un poco.

L

ces se à cet accent su - prê - me J'ac - cours! c'était lui mê - me...

animando un poco.

avec expansion, animez un peu

I.

Oh quel bon - heur su - prê - - me! C'é - tait cè -

animez un peu

pp

- tait lui - mê - - me Mes sens - - ra - vis - - mes

L

à volonté

yeux voyaient s'ou - vrir les - Cieux! Ah voy - aient s'ouvrir les

suivez

I.

All.^o vivo. (♩=80) INÈS

cieux Ah ah souvri les cieux ! Pour vous ma-

All.^o vivo. (♩=80)

-da me ah que de pei ne!

LEO:

est vai ne!

oui je fré mis ma crain te

INÈS

ah je re dou te un noir pré-

1

-sa- - ge Qui nous an - nonce un

1

long o - - ra - gel' Ou - - bli - ez

LÉO:

Le puis - je en - co - re!

1

tout... Cé - dez aux voeux aux

1

voeux de la - mi - tié... De grâ - ce! Lou - bli -

LÉO:

à volonté

1. *er* lui! que mon cœur a - do - re; De moi n'as-tu pas pi-

L. *tié!* *All.^o giusto. (♩ 100)*

This system shows the piano accompaniment for the third system, continuing the intricate rhythmic pattern of the previous system.

1. L'amour ardent l'a -

L. *mour sublime et ten - dre, a des accents que seul il peut compren -*

I. *tr*
 -dre Ma voix l'appelle Au loin je crois l'enten - dre mon cœur mon

brillante.
 cœur mon cœur est eni - vré! Je lui donnai mon âme toute en tiè -

rall.
 -re... Je veux l'aimer jus - qu'à l'heure dernière - re! Si je ne puis être

I. *tr*
 à lui sur la ter - re, Heu - reu - se heu - reu - se au ciel je le sui -

p

pp *cres*

tr tr tr tr

L *vrai! Sans lui s'il me faut vi - vre Heureuse je mour - rai heu - reu - se au*

rall

cres *p rall*

L *ciel je le sui - vrai Heu - reu - se heu - reu - se au ciel je le sui*

a tempo *ff* *INES*

a tempo *ff*

vrai Au ciel je le sui - vrai! Que le ciel nous dé -

LÉO:

livre D'un mal - heur as - su - ré Pourrai je lui sur -

1^o Tempo.

L
vi-vre? non je mou-rai!
l'amour ardent l'a-mour sublime et ten-

L
-dre, à des accents que seul il peut compren-dre; ma voix l'appelle au

The second system continues the vocal line and piano accompaniment. The vocal line has a trill on the word 'compre-n-dre'. The piano accompaniment continues with a similar harmonic texture.

L
loin je crois l'en-dre; mon cœur mon cœur mon cœur est eni-

L
-vré! Je lui donnai mon âme toute entiè-re Je veux l'aimer jus-

L
-qu'à l'heu-re dernie-re Si je ne puis être à lui sur la ter-

The fifth system concludes the vocal line with a trill on 'dernie-re' and the piano accompaniment. The piano part features a final cadence.

-re Heu - se heu - se au ciel je le sui - vrai! Sans lui s'il me faut
 poco più mosso
 vi - vre Heureuse je mour - rai Heu - reuse au ciel je le sui -
 cresc
 - vrai! Heu - se heu - reuse au ciel je le sui - vrai au ciel je le sui -
 rall a tempo
 ff
 rall a tempo
 Più mosso
 - vrai! Par mon a - mour je l'ai ju - ré! Sans
 INES.
 Que le ciel nous dé - li - vre D'un mal - heur

L. lui je mourrai par mon a - meur je l'ai ju -
J. as sur - re, que ce ciel nous dé - li - -

L. - ré! sans lui je mourrai je
J. - vre d'un mal - heur as - - su - - ré oui d'un mal -

L. mour - rai!
J. - heur as - - su - - ré!

SCÈNE ET ROMANCE.

SCÈNE III.
Andante.

TENOR.

PIANO.

(♩ = 80)

p

CONTE.

La nuit est

C. cal - me... au lointout dort dans le si - lence; chez notre reine au - guste on

C. sait ma vi - gi - lan - ce... O Léo - no - re, ah! tes beaux

C. yeux, ainsi qu'un so - leil ra - di - eux brillent dans mon om - bre a - lors que tout est

C. *sombre:* ah! quel le arden-te flamme a pé-ué-tré mon

mesuré.

p

C. **Allegro.** à me! O Lé-no-re! Oui tu vien-dras... cru-

C. -el-le... et malgre toi tu mèn-ten-dras!

f Andante (♩ = 76)

C. Le trou-vè-re! qu'entends-je!

pp

MANIQUE. *a mezza voce.*
dans la coulisse.

Ex - i - lé sur la ter - re

T. *quand il gé - mit so - li - tai - re, e coutez un ins*

T. *- tant le trou badour chan_tant é - coutez un ins - tant*

tutta forza. LE CONTE.
tr

T. *le trouba - dour chan_tant! oh ra_ge!*

TROU:

C. *o ja_lou_sie!* Ah! que l'a_mour fi -

T. - de - le teu_che ton cœur ma bel -

T. - le, et re_connaîs l'ac_cent du troubadour pas_sant

C. o ra_ge! o ja_lou_sie!

T. ah! re_connaîs l'ac_cent du trou_ba_dour pas -

con forza.

SCÈNE ET TRIO.

SOPRANO · TENOR et BARYTON.

(le comte s'enveloppe dans son manteau)

(Léonore court vers le comte)

LE COMTE.

TROUVÈRE.

-sant! C'est bien elle... oui c'est elle!

Allegro.

PIANO.

LEONORE.

L.

O Manri que est ce toi? quand je t'ai -

C.

Oh ciel!

L.

-tends que l'heu - re est len - te... Et la fièvre bru - lan - te consu - me ton a -

à pittura.

L. *-man te!* enfin c'est toi plus de pleurs plus d'ef_froi mais le bonheur pour

col canto.

SCENE V.

L. moi! qu'entends je!

TROUVÈRE la lune se leve a travers les nuages et laisse voir un autre personnage.)

perfi - - de!

All. agitato. (♩ = 100)

L. Ah! quel _ le er _ reur O ciel!

L. et quel mystè _ re é _ trange! je t'ai cruseul, en cet instant ta

I. 
 voix j'ai cru l'en_ten_dre, et je ve_nais l'at_ten_dre i -

L. 
 - ci dans ce mo_ment; je n'ai - me que toi

L. 
 seul ah! croi à mon ser_ment... Per- CONTE.

TRCUV. (pres de Léonore) LEO.
 I. 
 O bien su-prême! je t'ai - me...
 C.
 - fi_de! re_dou - te mon couroux re -

LEO:

je l'ai me!

TROUV:

o bien su - prè - me!

dou - te mon courroux! fais toi connai - tre

hé - las!

ci de tous! Dis moi ton

pp

TROUV:

c'est fait de nous! mon nom! je suis... Man

nom!

T. *-ri_que. ah! tremble in _ di _ gne ... Toi pro_*

C. *_scrit partisan D'ungel notre en - ne_mi, o_ser parai - tre i_*

C. *_ci! la mort est là la mort est là! re_*

TROUV:

_gar _ de! cou _ ra _ ge! ap_

T. *pel* - le donc ta - gar - de pour les ri -

T. - vauz la ha - che des bourreaux et l'in - fa -

The second system continues the vocal line and piano accompaniment. The lyrics are: - vauz la ha - che des bourreaux et l'in - fa -

COM:

T. - mi - e! eh bien! pour cet af - front nouveau, je

LEO:

C. com - te! ... (a Maurice)

veux et j'aurai ta vi - e! ... viens! vil félon, re - doute ah re

LEO: TROUV.

que faire he - las! mar -

-dou - te ma fu - ri - e! aux combats

LEO: TROUV:

-chons! que faire hé - las! mar -

aux combats

LEO:

-chons! Grand Dieu mon sang se glace... grâ - ce!

non!

COM: *agitatissimo.*

De fu - reur et de ja - lou - si - e, cel - te ar - den - te

fré - ne - si - e dont j'ai l'a - me soudain sai - si - e,

doit te présager ton sort. quand ta bouche lui

dit je t'aime... ah! crains tout de mon trans - port! cel a -

-veu, c'est l'a - na - thé - me, la sen - ten - ce de ta

sf *pp* *sf* *pp* *rinç.* *allarg. a piac.*

mort! Cet a - veu c'est l'ana - the - me, la sen - tence de

culla parte.

LEO: *ritrato.*

Ah mé - pri - se ce fé - mé - rai - re; un tel com - bat

TROUV:

Dans mon glaive mon à - me es - pè - re; je ne crains rien

ta mort!

ritrato.

me dé - ses - pè - re; ah de grace en - tends ma pri - è - re

de sa co - lè - re; plus d'a - larmes vai - ne pri - è - re

tremble!

L. et prends pi - fié de mon a - mour! vois mes
 T. je suis sau - vé par ton a - mour! De com -
 C. ab! ven - geance!

L. lar - mes vois ma souf - fran - ce mais ne gar - de
 T. - bat - tre l'in - stant s'a - van - ce... oui c'est l'heure de
 C. crains ma vail - lance!

L. plus d'es - pé - ran - ce s'il suc - combe crains ma ven - geance!
 T. la ven - gean - ce ah! per - fi - de crains ma vail - lan - ce!
 C. crains ma vail - lance!

L
crains ma haine et sans re-tour!

T
tu vois lui-re ton der-nier jour!

C
oui, fê-lon, oui j'ai-

COM:
_rai ta vi-... ah crains tout de ma ja-lou-

_si - e; ton au-dace au-dace im-pie a du te presager ton

sort! tremble fê-lon, car c'est ta mort! en vain ton bras ton bras est

LE
Vois mes lar - mes Vois ma souf -

TRO
De com - bat - tre l'instant sa -

Sten

fort! Tremble fé - lon car c'est ta mort De mon courroux vois le trans - port Dé - ja ton

8^a

A tempo.

Sten Colla parte.

L
- fran - ce Pour toi pour toi plus d'es - pé - ran - ce

T
- van - ce Oui c'est l'heure de la ven - gean - ce

cœur pressent ton sort En vain ton bras ton bras est fort Tremble fé - lon car c'est ta

8^a

L
Sil suc - com - be crains ma ven - gean - ce crains ma

T
Ah per - fi - de crains ma vail - lan - ce tu vois

mort De mon courroux vois le trans - port Dé - ja ton cœur pressent ton sort Tremble fé -

8^a

Poco più mosso.

I. *laine et sans re - tour! De mon*
 T. *lui re - ton der - nier jour! De mon*
 C. *- lon tremble fé - lon car c'est ta mort! De mon*

8^a

I. *a - mour vois le trans -*
 T. *cour - roux vois le trans -*
 C. *- cour - roux tu vois le trans - port Tremble fé -*

8^a

I. *- port A toi mon cœur jus - qu'à la mort!*
 T. *- port A toi mon cœur jus - qu'à la mort!*
 C. *- port A toi mon cœur jus - qu'à la mort! Trem -*

8^a

a... toi

C'est ta mort ah!

ble fe... lon! trem... ble fe... lon car c'est ta mort! Vai...

jus... qu'à la mort!

trem... ble trem... ble c'est ta mort!

ne... ment ton bras est fort tremble fe... lon trem...

Oui à toi jus... qu'à

C'est ta mort ah! trem... ble trem... ble

ble fe... lon car c'est ta mort! Vai... ne... ment ton

I. *la ——— mort à la mort à la mort à*

T. *c'est ta mort c'est ta mort c'est ta mort trem —*

C. *bras est fort c'est ta mort c'est ta mort trem —*

ga-

I. *la mort!*

T. *ble fé — lon car c'est ta mort!*

C. *ble fé — lon car c'est ta mort!*

ga-

Les deux réciter sor- tent l'épée nue. Léo- nore tombe évanouie.

ACTE II.

N^o. 6.

LA BOHÉMIENNE.

Une maison en ruines sur le penchant d'une montagne de la Biscaye; le fond est presque tout ouvert. Un grand feu est allumé. Le point du jour. Azucena est assise près du feu, Manrique non loin d'elle étendu à terre dans son manteau; son casque est à ses pieds. Il tient dans ses mains son épée sur laquelle ses yeux sont fixés. Une troupe de Bohémiens dispersés à l'entour.

Allegro (♩ = 138)

CHOEUR.

8^a

PIANO.

f Pesante.

Second system of piano accompaniment, continuing the melodic and harmonic development from the first system.

Third system of piano accompaniment, showing further progression of the piece.

Fourth system of piano accompaniment, leading into the vocal entry.

TENORS

Le jour re- voit ad-mi-rez ce coup d'œil le manteau de la

BASSES.

Le jour re- voit ad-mi-rez ce coup d'œil le manteau de la

mit s'est le- vé de la ter- re; Comme u- ne veuve a- bandon- ne son

mit s'est le- vé de la ter- re; Comme u- ne veuve a- bandon- ne son

tr *pp*

deuil La na- tu- re dé- pouille un fu- nè- bre mys- tè- re.

deuil La na- tu- re dé- pouille un fu- nè- bre mys- tè- re.

tr

(ils saisissent leurs outils)

Vite à l'ou- vrage!

Vite à l'ou- vrage!

f

(Les Chœurs doivent frapper avec des marteaux sur des enclumes)

vite! Au bo-hé-mien joyeux qui fait braver la peine?

Cou-rage! Au bo-hé-mien joyeux qui fait braver la peine?

SOPRANO.

Au bo-hé-mien joyeux qui fait braver la peine qui? un re-gard de deux beaux

Au bo-hé-mien joyeux qui fait braver la peine qui? un re-gard de deux beaux

Au bo-hé-mien joyeux qui fait braver la peine qui? un re-gard de deux beaux

yeux. *Tutta forza* La bo-hé-mien

yeux. qui de son cœur, qui bannit la peine? La bo-hé-mien

yeux. qui de son cœur, qui bannit la peine? La bo-hé-mien

ne!

ne!

ne!

8^{va}
tr

(ils suspendent leurs travaux et s'adressent aux femmes)
TENORS.

Ver - sez en - core à las - se

Ver - sez en - core à las - se

8^{va}
tr

plei - ne le vin gé - né - reux! à las - se

plei - ne le vin gé - né - reux! à las - se

8^{va}

pleine!

pleine!

Trinquons gai-ment et soyons tous heureux! au lever du beau jour redoublons de cou-

Trinquons gai-ment et soyons tous heureux! au lever d'un beau jour redoublons de cou-

-ra-ge! vite à l'ou-

-ra-ge! vite à l'ou-

-vrage.... vite cou- rage! Au bo- hé- mien joyeux qui

-vrage.... vite cou- rage! Au bo- hé- mien joyeux qui

SOPRANI

Au bo-hé-mien joyeux qui fait braver la
 fait braver la pei-ne? Au bo-hé-mien joyeux qui fait braver la
 fait braver la pei-ne? Au bo-hé-mien joyeux qui fait braver la
 pei-ne qui? un re-gard de deux beaux yeux!
 pei-ne qui? un re-gard de deux beaux yeux! la bo-hé-
 pei-ne qui? un re-gard de deux beaux yeux! la bo-hé-
 la bo-hé-mien - - - ne!
 -mien-ne, la bo-hé-mien-ne, la bo-hé-mien - - - ne!
 -mien-ne, la bo-hé-mien-ne, la bo-hé-mien - - - ne!
ff

CHANSON.

MEZ. SOP.

Allegretto (♩ = 60)

Azucena chante. Les Bohémiens l'ont eue

AZUCENA.

La flam-me bril - le,

PIANO.

Au loin la fou - le ac - court Sem - bla -

- ble au flot qui rou - le. Pas - se u - ne

fem - me hum - ble en chaî - né; - e; Vers

le sup - pli - ce Elle est trai - né - e;

Le glas ré - son - ne, Et du bu - cher cru-

et La flamme in - men - se se - lan - ce se - lan - ce au

ciel se - lan - ce au ciel!

Vocal line and piano accompaniment for the second system. The vocal line includes the lyrics "La flam-me brû-le" with a trill (tr) over the final note. The piano accompaniment continues with chords and moving lines.

Vocal line and piano accompaniment for the third system. The vocal line includes the lyrics "la cap-ti-ve Pa-le mou-ran-te" with trills (tr) over the final notes of "Pa-" and "ran-".

Vocal line and piano accompaniment for the fourth system. The vocal line includes the lyrics "En-fin ar-ri-ve. Un cri sé-lè" with a fermata over "Un". The piano accompaniment includes a *Marcato* marking.

Vocal line and piano accompaniment for the fifth system. The vocal line includes the lyrics "-ve Un cri sé-lè-ve; Ré-cho fem-" with a fermata over "Un". The piano accompaniment includes *pp* (pianissimo) markings and a *Marcato* marking.

- por - te et le ré - pè - te; le

glas ré - son - ne et du bu - cher cru - el,

la flamme im - men - se se - lance se - lance au ciel

se - lance au ciel!

N^o 8.
SCÈNE II.

Assai moderato. AZUCENA.

CHOEUR
Que ta chanson est triste! Elle est moins noi_re que l'his.

DE
Que ta chanson est triste!

BOHÉMIENS.
Que ta chanson est triste!

PIANO.
p

sempre più piano ed allarg.

(elle se tourne vers Manrique et dit tout bas)

- toi - re Dont je gar_de la mé_moi_re. Ven - gean - ce! ven -

MANRIQUE. UN BOHÉMIEN.

- gean - ce! Tou jours cet é_tran_ge dis_cours... Amis que l'on m'é

-cou - te: il faut gagner son pain al - lons! al - lons! Ce chemin mène à la

Allegro.

vil - le; en rou - te. en

CHORUS.

en

en

Allegro, *f*

The second system features a vocal line with lyrics "vil - le; en rou - te. en", a chorus line labeled "CHORUS." with lyrics "en", and a piano accompaniment. The tempo is marked "Allegro, f".

(ils referment vivement leurs outils dans des sacs et descendent dans le vallon.)

rou - te.

rou - te.

rou - te.

(en s'éloignant)

Au ho - hé - mien joyeux Qui fait braver la pei - ne,

Au ho - hé - mien joyeux Qui fait braver la pei - ne,

SOPRANO.

Au ho - hé - mien joyeux, Qui fait braver la

pei - ne? qui? Ce sont deux beaux yeux.

Qui? Qui? oui deux beaux yeux. qui de son

Qui? Qui? oui deux beaux yeux. qui de son

La bo_hé_mien -
 coeur qui bannit la pei_ne? La bo_hé_mien -
 coeur qui bannit la pei_ne? La bo_hé_mien -

(très loin.)

_ne! La bo_hé_mien -
 _ne! La bo_hé_mien -
 _ne! La bo_hé_mien -

pp

_ne!
 _ne!
 _ne!

BALLADE.

MEZZO SOPRANO.

AZUCENA.

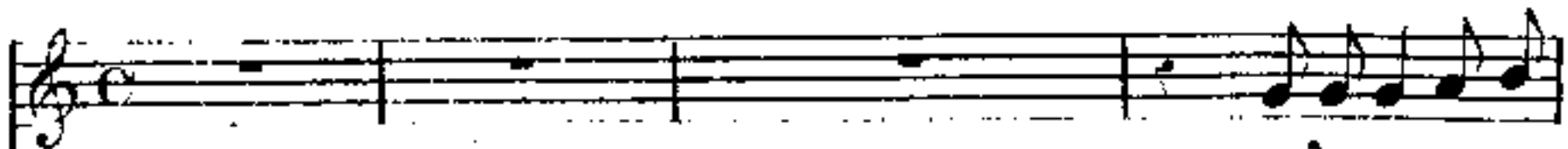
*(se levant.)*

Tu ignores aus-

MANBIQUE.

Nous voi-la seuls... quelle est cette histoire ter-rible?

PIANO.

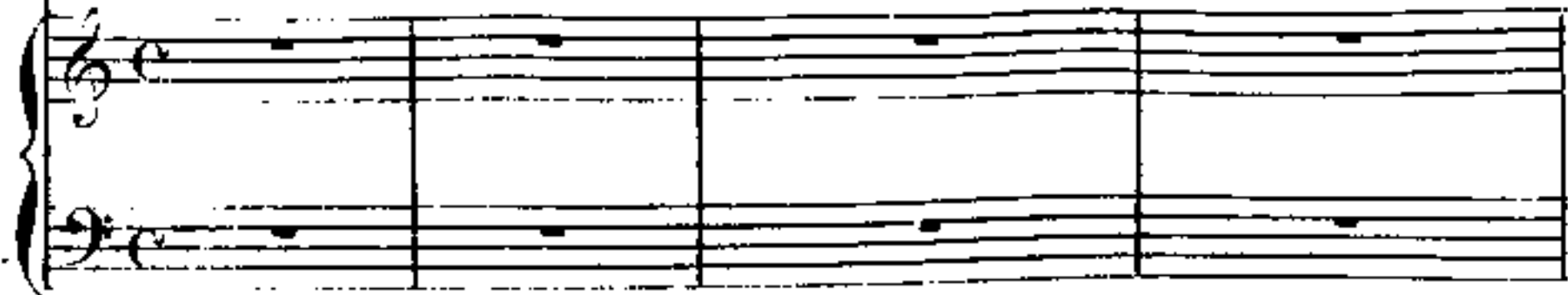

si? oui, la jeu-nesse à ta gloi-re sen-si-ble n'ent pas d'autre sou-ci.

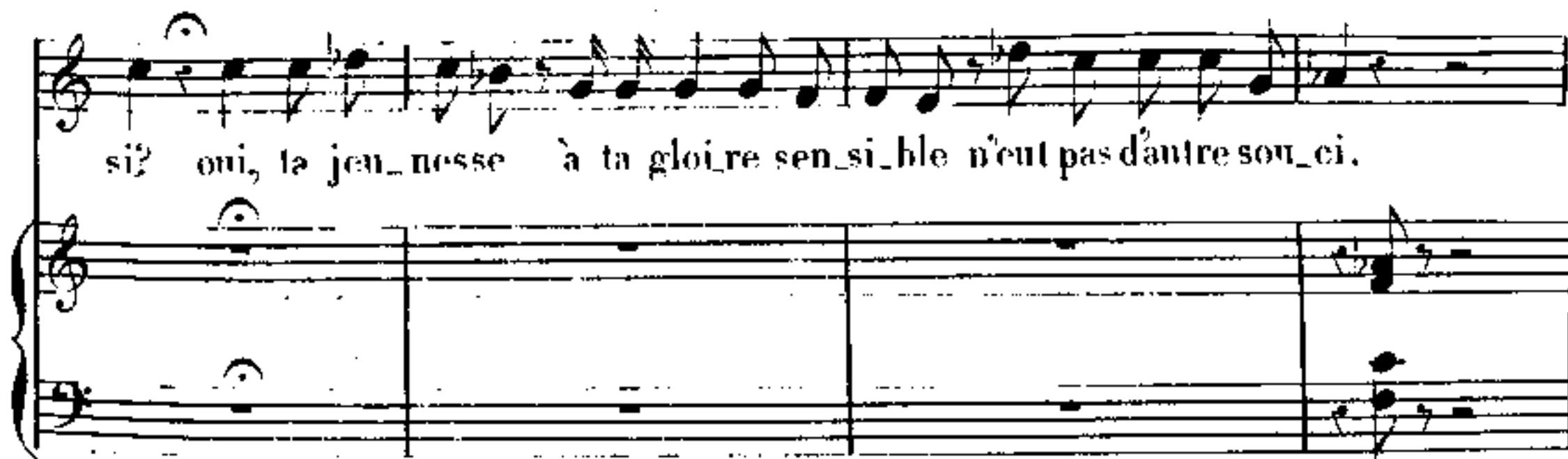

De ton ai-eu-le, hé-las c'était l'his-toi-re...

O mon

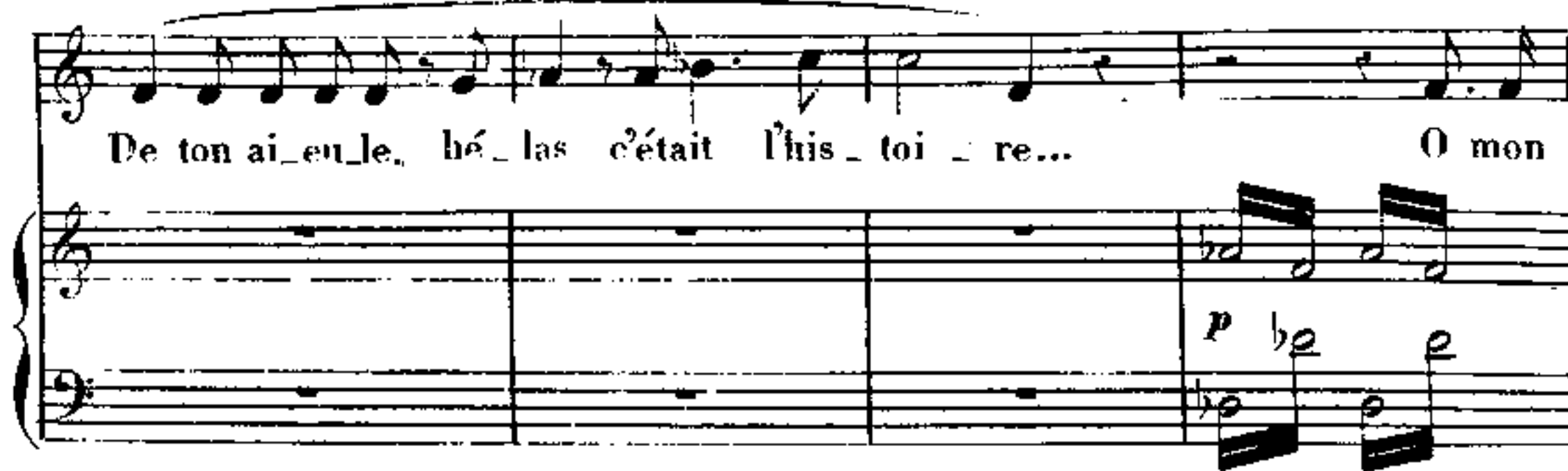

fils, pourrastu me croire? Un seigneur orgueilleux l'accusa faussement d'avoir o-

se sur un en_fant jeter un sor_ti_lè_ge.

Allegro

MAN. O sa_cri_lè_ge! AZT. C'est

Andante mosso.

ppp

là qu'ils l'ontrai_né_e En lar_mes en_chai_

f p

_né_e, Vic_tie in_for_tu_né_e Aux

f p

p

A. flam - mes con - dam - né - e. De loin par moi sui -

A. - vi - e, A l'heu - re d'a - go - ni - e, Ma

A. mè - re tant ché - ri - e Ma vu et ma be - ni -

A. - e. U - ne horde sau - va - ge Me

fer - me le pas_sage, Et puis des cris de ra_ge l'accablent sous l'ou-

-tra - ge! A cet - te der_nière

pp

heu - re Ven_gan - cel a-telle dit. Mau-

p

-di - te que je meu - re Si ma haine si ria - haine fai -

crese

MAN.

AZU.

A. *blit!* et ta ven_ geance? Un jour je prends le fils da

p *fp*

A. com_ te; je l'em_mene a_vec moi... De_ jà la flam_me

A. mon_ te... comme il pleurait pauvre vie_

M. la flamme o ciel un cri_ me!

A. -ti_ me... Mon coeur bri sé, pal_ pi_ tant, ah!

A. *sat - ten - drit un ins - tant!* *pp*

Allegretto.

sotto voce.

A. *L'ef - froi sou - dain mac*

pp

A. *- ca - ble; Un spec - tre*

sotto voce.

A. *la - men - ta - ble*

A. *mes re - gards se lè - vent...*

A. *Il me pour - suit sans*

A. *trè - ve... Dé - li - re!*

A. *hor - ri - ble ré - ve... Je*

A. *vois l'a - freux bù - cher!*

A. *Ma pau - vre me - re*

van - ce; J'en - tends en

8^{va}

eresce poco a

cor ce mot ce mot fa

poco **ff**

tal: Ven - gean

8^{va}

ff All^o agitato. (♩ = 92)

ce!

8^{va}

dim.

pp

J'e - tends main tremblante... Aussi

pp

A. *tot dans le feu, La vie - ti - me lan - cée A satis -*

A. *- fait mon voeu!... La vi - sion se*

A. *pas - se Et dis - pa - rait ra - pi - de... La*

A. *flam - me seu - le bril - le Et le bu - cher est*

A. *vi-de!* Là de mes yeux ha-gards, Se

ff *pp*

A. tour-ment les re-gards... Que vois-je? o ciel!

M. Effroi su...

A. Cé-tait mon fils! que j'ai brulé moi mè-me!

M. -prême Ah! Quelle hor-

eres e sempre *ff*

M. -reur! ah! jour de

AZU. *b* MAN.

p *ff*

A. C'é_tait mon fils!

M. eri - me et de fu - reur!

straziante,

A. c'é_tait mon fils! brû_lé par moi

A. oui par moi même!

M. hor_reur!

MAN.

M. o ter_reur!

dim. *pp*

M. *o ter_ reur! oh!*

AZU.

A. *trop fa_ ta_ le er_ reur Mes che_*

allarg.

A. *_veux se sont dres_sés d'hor_ reur se sont dres_*

poco a poco e morendo.

allarg.

A. *_sés dres_ sés d'hor_ reur!*

morendo

ppp

SCÈNE ET DUO.

MEZ. SOP. ET TÉNOR.

AZUCENA.
(s'interrompant)

Allegro.

MANRIQUE.

Je ne suis pas ton fils!.. eh bien qui suis je? C'est toi mon

A
M

fils! Oui moi te dis-je! quand je sens reve - nir ce fatal souve -
Eh quoi! ma mè - re!

..nir, mon es - prit rêve en - co - re... une fol - le - chi - mè - re par - le:

A

ne sais - tu pas tout mon a - mour de mè - re? Oui je vous

V.

crois! C'est moi qui pro - té - geai ton jeune âge... Un soir, l'en sou - vient

A.

il? dans les champs du car - na - ge, sur tes pas j'allais sans ef - froi... pour te sauver j'a -

A.

- vais tout mon cou - ra - ge... on di - sait que la mort a - vait frappé sur

A.

toi; mes ten - dres soins le ren - di - rent la vi - e... je sau -

A.

- vai ta jeu - nes - se a mon a - mour ra - vi - e.

MAN.

il est vrai que je fus bles -

M. *- se!* mais avec honneur en fa_cel seul au milieu de mon camp, disper

M. *- sé* De l'ennemi j'affron_tai la me_nace. Le Comte de Louva mourri-

M. *- val,* l'en poussant son che_val sur moi sé_lance. Je tombe a_lors frappé d'un coup de

The third system shows the vocal line with a descending melodic line. The piano accompaniment continues with its characteristic rhythmic accompaniment.

M. *lan_cel!* Le Comte en du_el un jour te dot la vi_e ton bras d'un coup mor.
Allegro a tempo.

A. *- tel* menacait le cru_el! tu lui fis grá_cel oh pourquoi donc l'im.

The fifth system shows the vocal line with a melodic line that includes some grace notes. The piano accompaniment continues with its rhythmic accompaniment.

MAN:

VZI:

A. *- pi - e? O ma mè - re, je ne sai! In - sen - sé! E - trange pi -*

cantabile.

A. *tié! E - trange pi - tié!* **Allegro** (♩ = 108) *Au* *ni - lieu* *de*

A. *la car - riè - re Il tom - ba san -*

A. *- glant dans la pous - siè - re; Sous ma da - gue ma da - gue meurtri*

A. *- è - re Je te - nais je te - nais mon en - ne - mi;*

VI
 Quand sou - dain u - ne ter - reur se - - cre - te

VI
 Me sa - sit et mon bras sar - - re - te; J'efris-

VI
 - sonne!.. fatal ins - tant un froid mer - tel glacemou sang:

pp

VI
 Puis, u - ne voix plai - ti - ve et teu - dre du haut du

VI
 Ciel me fait en - ten - dre ce cri: Pitié pour

cresc. *ff* *ppp* *sub. rec.* *pp*

AZI :

Ab! le cœur du noble Comte se rail-il si gé-né-reux? se - rail

lui!

il si gé - né - reux? Oh pour lui je veux la honte d'un trépas d'un sort af-

- freux! d'un tré - pas d'un sort af - freux! Si to -

- sait en core com - battre a tes pieds il faut la - bat - tre

Que la dague venge - resse frappe cet in - fame au cœur! frap - pe

MAN cet in - fame au cœur! que ta da - gue ven - geres

Que ma da - gue ven - ge -

-se que ta da - gue sans pitié le frappe au cœur! oui sans pi -

-res - se sans pi - tié le frappe au cœur! oui sans pi -

tu le frappe au cœur point de gra - ce de failles -

-tié le frappe au cœur point de gra - ce de fai.

A
- se - point de gra - ce ven - ge - nous et sois vain -

M
- les - se - qu'il re - dou - te son vain -

A
- queur oui frappe le de ton fer vain - queur frappe le frap - pe

M
- queur oui qu'il re - dou - te son vain - queur son vainqueur son vain -

A
le oui frappe le d'un fer vainqueur! frappe le d'un fer vainqueur!

M
le oui qu'il redoute son vainqueur! oui mon bras - se - ra vainqueur!

MAN
un messa - ger vers nous s'a - van - ce qu'est - ce donc?

AZE. (resto concentré)

MAN.

Ven-gean - ce! De nos com-

Allegro.

LE MESSAGE.

MAN. (a part) lisant

- bats quelle nouvel - le? lis et tu le sai - ras. Ac - cours dans Cas - tel - lor La vil - le est li -

Recit.

- mé - o - mais le bruit de ta mort a sui - vi nos ec -

- ploits. L'é - no - re é - plo - rée Au - jour - d'hui prend le vi - le au cen - tre de la croi - z. Oh! jus - te

(♩ = 100)

AZE. (se levant)

MAN. (dit au message)

Ciel! mon fils! Va vi - te! ou - cours sur

Allegro agitato mosso.

ff (♩ = 100) pp

M. l'heure, Que mon courrier soit près la bas! C'est bien de meure... Vale temps

M. presse... cours... Et va m'atten-dre: pars vi-le: Quel trouble la-

A. -gi-te? faut-il la perdre et pour toujours! Pourquoi par-

A. -tir! A-dieu! Non res-te... Or-dre fmes - te...

A. Reste... Je le veux o-bé - is moi! O mon fils toi

velocissimo (♩ = 96)
Molto assai.

velocissimo (♩ = 96)

A. que j'a - do - re, Au pe - ril cou - rir en - co -

A. re! Vois l'es - froi qui me dé - vo - re... Veux-tu fuir quand

A. je t'im - plo - re! C'est la mort qui te me -

A. - na - ce: De ter - reur mon sang se gla - ce., Mets un terme a

A. ton au - da - ce... Peut - tu voir cou - ler mes pleurs!

A. Prends pi-tié de mes dou-leurs! Peux-tu voir cou-ler mes

A. pleurs ah! ah! ah! cè-de cè-de

A. Prends pitié de mes douleurs Cède cède a mes pleurs ah! cède a mes

MAN.
A. pleurs! Cet ins-tant pour moi su-prè-me Ma ra-

M. *vi cel - le que j'ai - me; Et du ciel du ciel lui mè -*

AZU.

A. *ah! cer - te...*

M. *- me Que je bea - ve lu - na - thème! Laisse moi par - tir Ma*

M. *mê - re; Cede en - fin a ma pri - è - re; Ah tu vois ma*

AZU.

A. *C'est la mort qui*

M. *pei - ne a - mè - re; Je sue combe a mes dou - leurs!*

MAN.

A. *te me - na - ce; Laisse moi par - tir ma mè*

A. *Ah! C'est la mort qui te me - na - ce; Mets un a*
 M. *- re! Laisse moi par - tir de grâ - ce; Le malheur qui*

A. *ton au - da - ce; De ter - reur mon sang se gla - ce; Prends pi -*
 M. *nous me - na - ce; Double en co - re mon au - da - ce; Ah! par*

A. *- tie de ma dou- leur ah res - te mon fils*

M. *foi dans ma pa - leur grand Dieu grand*

A. *ah! res - te mon fils reste reste*

M. *Dieu Il faut par - tir ma mère il*

A. *Cè - de a mes vœux cè - de a mes*

M. *faut il faut par - tir il faut par -*

A. *voeux!* Ah non non, mon fils

M. *-tir!* Ah ma mè-re il faut par-tir

A. Je meurs a - dieu!

M. a - dieu a - dieu!

SCENE ET AIR.

SCENE IV.

BARYTON.

Un cloître - arbres au fond. - il fait nuit.

Andante mosso (♩ = 80)

PIANO. *p*

LE COMTE. (*Le Comte, Fernand et quelques acolytes s'avancent mystérieusement envelopés dans leurs manteaux*)

Recit.

Tout est dé_sert, et l'hymne accoutu.

FERNAND.

_mé - e Ne s'entend pas en - co - re j'arrive à tens! Quelle en - tre -

LE COMTE.

-prise avez-vous donc for_mée? Cou_rage: et cel_te femme ai_mée deviendra ma con -

_que_te: en ces lieux je l'at_tends! loin d'un ri_val mon coeur e_ni_vré d'espé -

Allegro.

rance bru-le d'a-vance... c'est en-vain quelle cherche un re-fuge à l'autel

non non sois a moi Lé-o-no-re! viens je t'a-do-re...

Largo. (♩ = 50)

pp

catt: espres.

Son re - gard son doux sou - ri - re, Tout a -

-jou - te a mon de - li - re, et dans l'air quel le res -

-pi - re Je res - pire ah je respi - re le bon - heur! Quand pour

el - le je sou - pi - re, Quel le é - par - gue mon mar -

- ty - - re Car le trait quime dé - - chi - re me pe -

Facilité.
ne tre au fond du

dolce.
ne tre au fond du cœur

Quand pour elle je soupire Quelle épargne mon mar -

f

-ty - re Car le trait qui me dé - chi - re Me pé - nètre au fond du

coeur Quand pour el - le je sou - pi - re Quel le é - par - gue mon mar -

-ty - re Car le trait qui me dé - chi - re Me pé - nètre

ah! me pé - nètre au fond du

(on entend les cloches)

coeur Qu'en tends - je ô

ciel!

FERNAND.

Avant qu'elle n'ait pris le

Voi-ci l'instant du sa-cri-fi-ce

All.^o assai mosso. ($\text{♩} = 80$)

pp

FER. LE COMTE.

vo-le qu'on l'en-lè-ve! So-yez pru-dent cet a-mour est mon

(Fernand et ses acolytes s'éloignent)

rê-ve Cachez-vous tous dans ces dé-tours se-crets...

Dé-sor-mais, elle est à moi et pour ja-

C

mais elle est à moi..

CHOEUR. sotto voce.

Al -

(Fernand et ses acolytes à demi voix)

F

Al-lons! a-mis! et cachez-vous! il faut tromper

TENOR.

_lons! a-mis! et cachons-nous! il faut tromper les

BASSES.

al-lons! a-mis! et cachons-nous! il faut tromper

PPP ed assai staccato.

F

les yeux ja loux! gagnez le prix promis pour tous!

yeux ja-loux al-lons! ga - gnons le prix pro-mis pour tous! Sei-

les yeux ja -loux! gagnons le prix promis pour tous!

Un poco meno.

LE COMTE.

F

Al-lons vos bras Vos coeurs à nous! Cru - elle impa - ti -

-gneur nos bras nos coeurs ne sont qu'à vous!

Sei-gneur nos bras Nos coeurs a vous!

Un poco meno.

C

- en - ce l'heure trop leu - te a - van - ce fu-yez, périls, souf-

stent.

stent.

C

-fran - ce, Je vois s'ou-vrir le ciel! je vois s'ou-

C

-vrir oui s'ouvrir le ciel! En vain un Dieu sé-

c

-ve - - re l'en-trai - ne vers l'au-tel Ah! te

c

perdre ô toi si chère Serait pour moi pour

c

moi le coup mor-tel le coup mor-tel Al - - (LE CHOEUR)

FREN: 1^o tempo.

Al-lons! a-mis! et cachez-vous! sa-chez tromper

-lons! a-mis! et cachons nous! sa-chons tromper trom-

Al-lons! a-mis! et cachons nous! sachons tromper

ppp ed staccato assai.

F. *les yeux jaloux! gagner le prix promis pour tous*

- per les yeux jaloux! gagnons le prix promis pour tous! sei-

les yeux jaloux! gagner le prix promis pour tous

LE COMTE. *un poco meno.*

F. *allons! vos bras vos coeurs a nous! Cru - elle impa - ti -*

- gneur nos bras nos coeurs ne sont qu'à vous

seigneur nos bras ne sont qu'à vous

en - ce l'heure trop len - te a - van - ce

stent.

stent.

ez péril, souf - fran - ce, Je vois ouvrir le

Ciell. Je vois s'ouvrir, oui, s'ouvrir le Ciel! En

vain un Dieu se - ve - re, L'en - traî - ne vers l'au -

- tel, Ah! — te per - dre, toi si chère, Serait pour

moi pour moi le coup mortel! le coup mor -

1^o tempo.

- tel! Je veux braver un Dieu sé - ve - re...

ALlons! a - mis! à nous! à

CHOEUR.

Allons! amis! à nous! à nous!

Allons! a - mis! à nous! à

pp *pp*

A moi ce cœur, ces yeux si doux! A moi ce cœur, ces yeux si doux!

nous! Sachons trom - per les yeux ja -

Sachons trom - per les yeux ja -

nous! Ah! sa - chons trom - per les yeux ja -

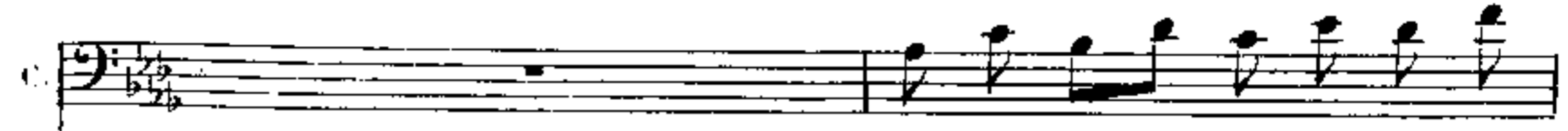
C.  Oui! je veux ê - tre son é -

F.  - loux! Al - lons! a - mis! et cachons nous! Sachons tromper les yeux ja -

 - loux! Al - lons! a - mis! et cachons nous! Sachons tromper les yeux ja -

 - loux! Al - lons! a - mis! et cachons nous! Sachons tromper les yeux ja -

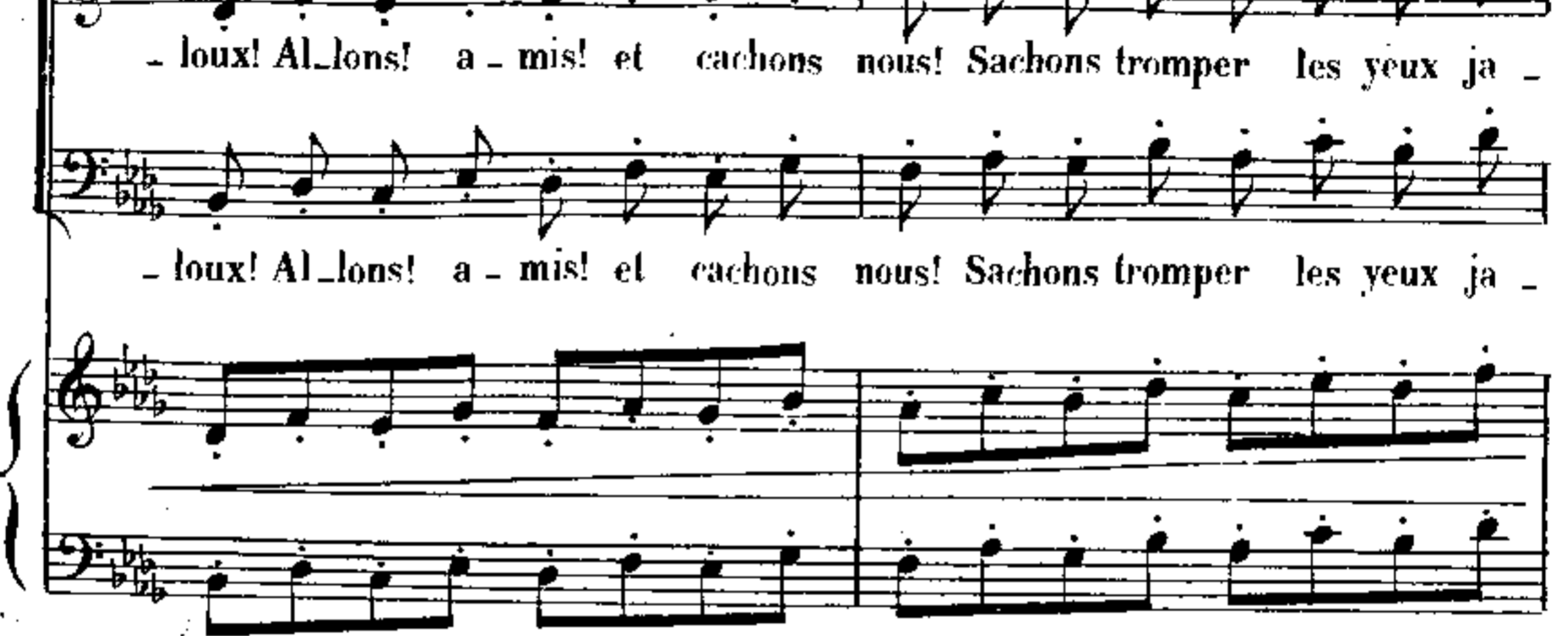

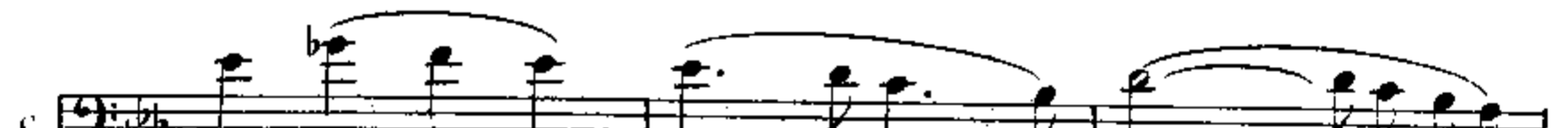
C.  - poux! Le bon - heur, le bon - heur luira pour

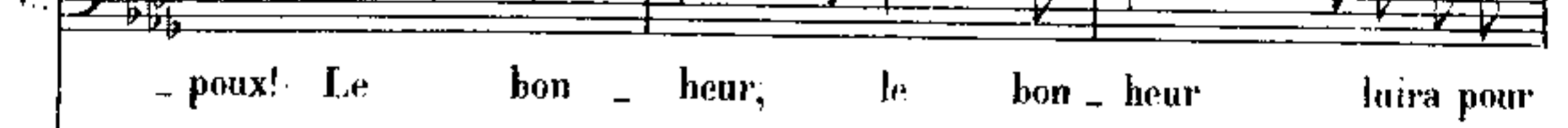
F.  - loux! Sa - chons trom - per les

 - loux! Sa - chons trom - per les

 - loux! Sa - chons trom - per les

nous! Je veux braver un Dieu sé - vè - re...
pp
 yeux, les yeux ja - loux! Amis! à
 yeux jaloux, jaloux! Amis! amis
 yeux, les yeux ja - loux! Amis! à
pp. *pp*

A moi ce cœur, ces yeux si doux, A moi ce cœur, ces yeux si doux!
 nous! Amis! à nous! amis! à
 Amis! à nous! amis! à
 nous! Ah! a - mis! à nous! a - mis! à

110

ff

C. Oui je veux être son époux... Le bon

F. nous Sachons tromper les yeux ja-loux! Sachons tromper les yeux ja-loux les

Treble nous Sachons tromper les yeux ja-loux! Sachons tromper les yeux ja-loux les

Bass nous Sachons tromper les yeux ja-loux! Sachons tromper les yeux ja-loux les

ff

pp (Le conte s'éloigne)

C. -heur, le bon -heur lui-ra pour nous Oui je veux bra-

F. yeux, les yeux ja-loux Al-lous! a-

Treble yeux, les yeux ja-loux Al-lous! a-

Bass yeux, les yeux ja-loux Al-lous! a-

pp

poco a poco

C. *poco a poco*
 - ver un Dieu ja - loux! A moi ce cœur, ces yeux si doux. Oui! oui! je veux
 F. - mis! à nous! à nous! à nous! Al - lons a -
 - mis! à nous! à nous! à nous! Al - lons a -
 - mis! à nous! à nous! à nous! Al - lons a -

C. *ppp*
 è - tre son é - poux. Et le bonheur lui - ra pour nous. Oui le bon - heur lui - ra pour
 F. *ppp*
 - mis et cachons nous! Al - lons sachons trom - per les yeux ja -
 - mis et cachons nous! Al - lons sachons trom - per les yeux ja -
 - mis et cachons nous! Al - lons sachons trom - per les yeux ja -

pp

G. nous pour nous ah le bon heur lui ra pour nous pour nous allons

F. - loux! sa chous tromper les yeux les yeux ja loux a nous! a

- loux! sa chous tromper les yeux les yeux ja loux a nous! a

- loux! sa chonstromper les yeux les yeux ja loux a nous! a

pp *pp*

morendo.

G. a nous a nous a nous

F. - mis a nous! a nous! a nous.

- mis a nous! a nous! a nous.

- mis a nous! a nous! a nous.

morendo. *ppp*

N^o 12.
 CHOEUR et FINAL.

SCÈNE V.

Andante (♩ = 76)

CHOEUR
 de
 BÉLIGÉUSES
 à
 l'intérieur.

Second system of the musical score. It continues the vocal and piano parts from the first system. The lyrics for the vocal parts are: "- té-re, U-ne voix sa-lu-tai-re T'ap-pel-le par-mi".

Third system of the musical score. It continues the vocal and piano parts. The lyrics for the vocal parts are: "nous. Dans ce lieu so-li-tai-re Brille un so-leil plus".

COMTE.

FERNAND. Je veux braver un dieu ja -

sotto voce.

Al - lons! a - mis!

doux!

doux!

sotto voce.

Al - lons! a - mis!

Al - lons! a - mis!

Orchestre.

- lous! a moi bientôt le nom d'é -

sachons tromper les yeux ja - lous!

sachons tromper les yeux ja - lous!

sachons tromper les yeux ja - lous!

poux

dans ce sé-jour pai - si - ble, au mal in - ac - ces
 dans ce sé-jour pai - si - ble, au mal in - ac - ces

si - ble Dieu pour les cœurs vi - si - ble pro - di - gue sa fa -
 si - ble Dieu pour les cœurs vi - si - ble pro - di - gue sa fa -

pp

- veur, et sa bon - té sen - si - ble cou - ron - ne la fer -
 - veur, et sa bon - té sen - si - ble cou - ron - ne la fer -

C. je veux bra-ver un Dieu ja -

F. Al-lons! a-mis!

- veur...

- veur...

Al-lons! a-mis!

Al-lons! a-mis!

C. - lous! a moi bien-tôt (en COMTE) le nom de -

F. a nous! à nous! à vous bien-tôt

a nous! à nous! a vous bien-tôt

a nous! à nous! à vous bien-tôt

C. - pour o moi ce coeur, ces yeux si
 F. le nom de - pour: a vous ce coeur
 viens! pri - - -
 viens! pri - - -
 al - lons! a - mis! al - lons! a - mis!
 al - lons! a - mis! al - lons! a - mis!

C. doux et le bon - heur lui - ra pour
 F. ces yeux si doux, et le bon - heur
 - er, viens a - - - vec
 - er, viens a - - - vec
 ces yeux si doux et le bon - heur
 ces yeux si doux et le bon - heur

nous! a moi ce cœur, ces yeux si
 lui - ra pour vous al - lons! a - mis
 nous, viens pri - er
 nous, viens pri - er
 lui - ra pour vous! al - lons! a - mis!
 lui - ra pour vous! al - lons! a - mis!
 doux! et le bonheur lui - ra pour
 et ca - chons nous, al - lons! a - mis!
 - er, viens pri - er a - vec
 - er, viens pri - er a - vec
 et ca - chons nous! al - lons a - mis!
 et ca - chons nous! al - lons a - mis!

C. nous! a moi recouvert ces yeux si doux et le bonheur lui rapour

F. et ca chons nous!

nous! oui viens pri er...

nous! oui viens pri er...

oui viens pri er...

oui viens pri er...

C. nous! *morendo.*

F. et ca chons nous! *morendo.*

vien a vec nous!

viens a vec nous! *morendo.*

viens a vec nous!

viens a vec nous!

N° 13.

SUITE du FINAL.

Andante. (Léonore avec Inès et sa suite.)

PIANO. *pp*

LÉONORE. Récit.

Pourquoi pleu-

INÈS. LÉO.

-rer? He - las! nous perdons une a - mi - e... Ah! plus de

plain - tes pour moi dans cet - te vi - e l'espoir n'est plus, tel - le est la

ppp

And^{te} (♩ = 60)

loi... je me con - sa - - cre au sei - gneur, conso - la -

And^{te}

pp

-teur des maux de ce mon - de; je vais goû - ter la paix pro -

Cres.

Cres.

-fon - de que le ciel gar - de à ses é - lus sur ter - re. sur moi ne

Dim.

pleu - rez plus. Inès si chè - re adieu donc dé - sor - mais!

(Elle va pour sortir)

(Le Comte paraissant tout à coup)

Non ja -

All^o assai. (♩ = 84)

LEO.

Jus - te éiel!

INES.

LE COMTE. Le comte!

mais!

Non surma vi - et je bri - se tes

Le comte!

CHOEUR de RELIGIEUSES.

Le comte!

All^o assai. (♩ = 84)

in - sensé de quel droit!

Audace im - pi - et

liens!

Tu m'ap-par-

Audace im - pi - et

Audace im - pi - et

(Le trouvère parait)

L
I
C
F

Ah!
Ah!
- tiens!
Ah!

(Les suivants du comte)

CHOEUR.

Ah!
Ah!

8^a
ff
Dim.

p
pp

MORCEAU D'ENSEMBLE SUITE DU FINAL.

SCÈNE VII

Con tutta forza di sentimento.

LEONORE.

PIANO.

O ciel! Marri que est-ce bien lui; il vit il vit en-

- co - re? quel Dieu puissant t'envoie i-ci ô toi, toi que ja-

- do-re! un feu di-vin ray - onne en moi Dieu cè - de à ma pri-

- e - re descends - tu sur la ter - re... au ciel suis-je a - vec

And^{te} mosso. (♩ = 72) colla parte.

ppp *cres.*

sten.

pausa lunga.

-toi! descend tu sur la ter re ou ciel suje avec

LEO:

toi!
LE COMTE.

De leur tombeau par - fois les morts quit - tent donc la pous -

TROUV

pour te punir tu vois Dieu ven - geur malaisé sur

- sie - re!

ter - re!

L'en - fer vomit pour mon malheur sa proie et ma vic -

F un che - valier par sa va - leur dé - jone ainsi le
 C - ti - me !

crime ! du meurtre - er mys - té - ri -
 C si de tes jours trop o - di - eux rien

LEO.

Ah! pour moi pour
 TROUV: eux ! Dieu

LE COMTE.

n'a rom - - - pu la

moi s'en - - trou - vrent les

dé - - jou - - a la

tra - - me sur mon

cieux!

tra-me et c'est lui sur mon â - me qui me guide en ces

â - me tu vas quit-ter ces lieux oui spectre mys - té - ri -

lieux c'est lui qui me guide en ces lieux! qui me guide en ces lieux oui!

- eux tu vas quitter quitter ces lieux! tu vas quit - ter ces lieux oui!

Allarg.

rit.

LEO.
Oh n'est - ce pas du ciel un

INES. (à Léonore)
p Oui dans ce

Le TROUVERE.
p Non ce n'est

Le COMTE. *pp*
Oh n'est - ce pas une ombre un

FERNAND. (au comte.)
Oh n'est - ce pas une ombre un

CHOEUR de RELIGIEUSES.

SUIVANTS du COMTE.

Dolce.

L. re - ve offert à moi dans ce moment? merci! mon Dieu fais qu'il s'a -

I. jour le ciel clé - ment a pris pi - -

T. pas une om - bre un rê - ve, qui s'offre a

C. rê - ve de l'en - fer de l'enfer dans ce moment! ah! quel o - ra - ge en moi s'e -

F. rê - ve de l'en - fer de l'enfer en ce moment! ah! quel o - ra - ge i - ci é -

R.

S.

- chève et mets un ter- me à mon tourment! si c'est un ré - - -

- tié de ton tour - - ment! le

toi dans ce doux mo - ment? un doux ra -

lè - ve cause hélas cause hélas de mon tourment! quel triste ré - - -

lè - ve cause hélas cause hélas de mon tourment! hé - -

p le

p le

p le

Poco cres.

L
-ve, si c'est un rê - - - ve, merci! mon Dieu! fais qu'il s'a -

I
ciel le ciel a pris pi - -

T
-yon un doux ray - on au ciel s'e - -
Cres.

C
-ve pour moi s'a - ché - - ve pour moi s'a - -

F
-las ah quel o - rage é - -

R
ciel le ciel a pris pi - -
Cres.

S
sort le sort en ce mo - -
Cres.

sort le sort en ce mo - -
Cres.

Cres.

L *ppp*
 - chève en ce moment merci! mon Dieu! fais qu'il s'achève en ce mo-
 I *pp*
 - tié pi - - - tié de ton tour-
 T *pp*
 lè - - - ve, au ciel pour nous clè-
 C *pp*
 - che - ve sa - - - ché - ve en ce mo-
 F *pp*
 - cla - te en ce mo - ment en ce mo-
 R *pp*
 - tié pi - tié de son tour - - -
 S *pp*
 - ment tra - hit les vœux d'un tendre a-
 - ment d'un tendre a-
f *pp*

-ment! transport d'amour! sublime ex-tase en qui mon cœur reprend es-

-ment! ton cœur en - fin re - prend l'es - -

-ment transport d'a - mour, su - bli - me ex - -

-ment! transport d'amour brûlante ex - ta - se faut il donc faut il donc perdre les-

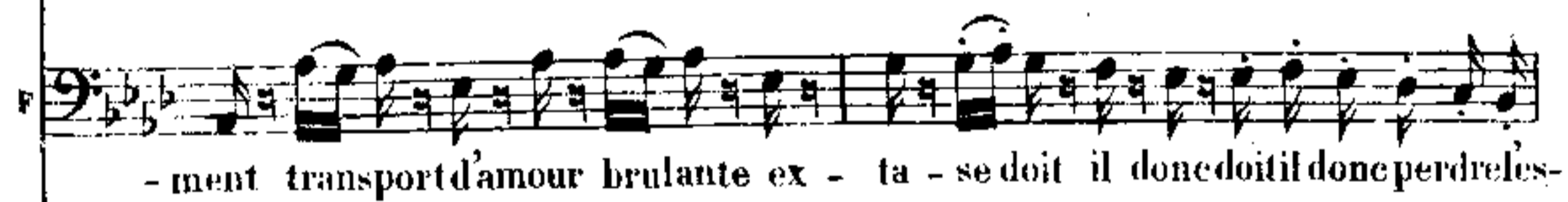

-ment transport d'amour brûlante ex - ta - se doit il donc doit il donc perdre les-

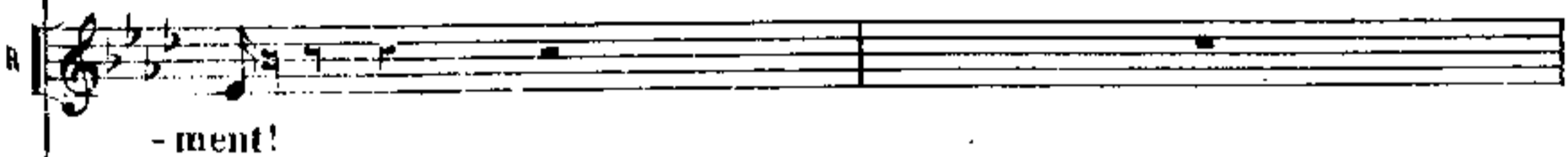

-ment!

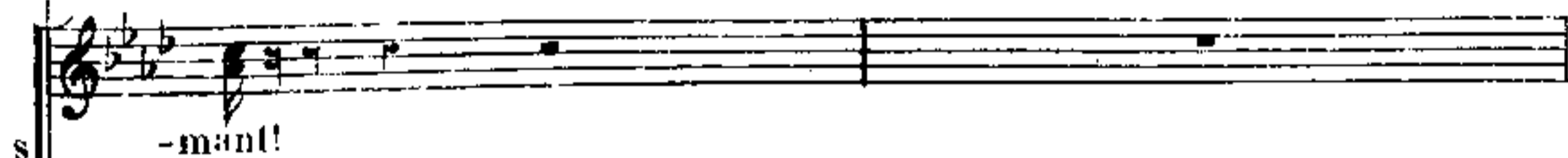

-mant!

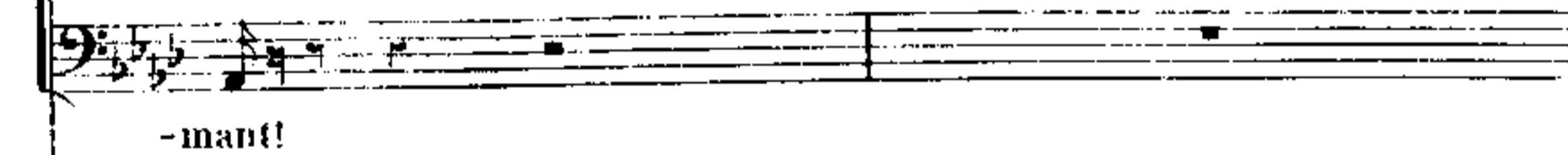

-mant!

L
 S
 A
 T
 B
 F
 H
 P

-poir, ra - yon di - vin, ton feu m'em-
 -poir, et Dieu nous
 -ta - - - se par qui mon
 -poir quand cette ar - deur hé - las m'em -
 -poir et - le n'est plus en son pou - -

L
brase et je succombe à ton pou - voir! divi - ne exta - - -

I
non - tre son pou - - voir! ton

T
cœur re - nait a l'es - poir! ton feu di -

C
brase il la soustrait la soustrait à mon pouvoir! lorsque l'ex-ta - - -

F
- voir el - le n'est plus desormais en son pou - voir! non

R
p
ton

S
p
le

p
le

Dimo. cres.

- se, ton feu m'embra - - - se; enfin mon cœur reprend l'es -
 cœur ton cœur re - prend l'es -
 - vin, ton feu m'em - bra - se, je ce - -
 - se, d'amour m'embra - - - se, hé - las ne
 non el - le n'est plus en
 cœur ton cœur re - prend l'es -
 - las hé - las el - le n'est
 - las hé - las el - le n'est
 Cres.
 Cres.
 Cres.
 Cres.

L. *pp*
 point enfin mon cœur reprend l'es - poir, enfin, mon cœur reprend l'es -

I. *pp*
 pour! ton cœur reprend l'es -

R. *pp*
 de à son pou voir à son pou -

C. *pp*
 faut - il plus la voir! jamais la

E. *pp*
 son pou - voir pour lui non, plus d'es -

pp
 - poir, ton cœur re - prend l'es - - -

pp
 plus en son pou - - voir, en son pou -

pp
 plus en son pou - - voir en son pou -

pp

L - voir!

T - voir!

R - voir!

C - voir! **RUIZ: entrant.** vi - ve Man - ri - que!

T - voir!

- voir!

voir! **SUIVANTS du TROUVÈRE. dans la coulisse.** vi - ve Man - ri - que!

voir! **All.^o** vi - ve Man - ri - que!

LEO:

TRO: Ah! mes a - mis (A Léonore) il faut me sui - vre! Ah!

RUIZ: COMTE (s'opposant) viens viens Té - mé - rai - re!

TROU.

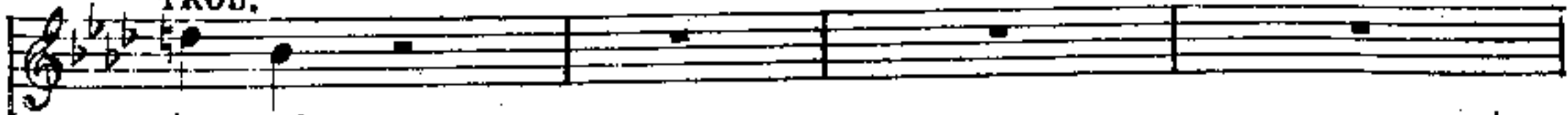

rie - re!

RUIZ.

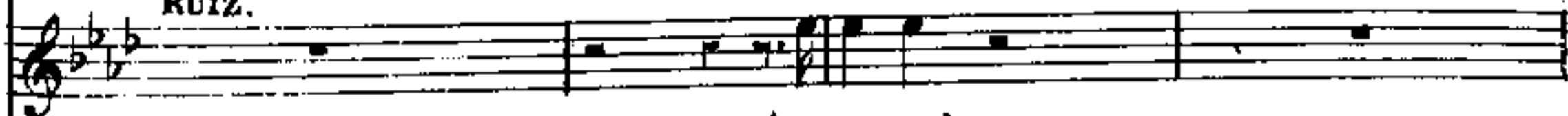

Aux armes!

COMTE.

FER.

Tu voudrais la ra-vie! non! nous sommestra-his!

Aux armes!

Aux armes!

accourant,

Nous sommestra-his!

Nous sommes tra-his!

ff

La fu reur a trouble mes es

LEO.

Ah! je tremble! oui je tremble! ah!

INES.

Ah! ah! d'effroi déf -

TROT:

mi-sé-able! mi-sé-ra-ble! oui que tes

QUIZ: (à Manrique)

Maî - - tre, maî - tre, oui par - le

CONTE

prits! colère o fu-reur! ah soyez tous maudits!

FER: (en Cozme)

Cè - - de, cè - de, ah nos et

CHOEUR de RELIGIEUSES.

Ah! ah! l'ef-froi trou -

LES SUIVANTS du TOUV:

Maî - - tre, maî - tre, oui par - le

LES SUIVANTS du COMTE.

Maî - - tre, maî - tre, oui nos ef-

Maî - - tre, maî - tre, oui nos ef-

ff

1^o tempo.

Je fré - mis! Despoir d'aujourd'hui

froi - oui - je fré - mis!

jours que tes jours soient maudits! Despoir d'aujourd'hui

ciel nos efforts sont bé - nis!

Ah! soyez tous mau - dits!

forts nos efforts sont tra - his!

-bla tous nos es - prits!

ciel nos efforts sont bé - nis!

ciel nos efforts sont bé - nis!

oui nos efforts sont tra - his!

oui nos efforts sont tra - his!

8

1^o tempo

pp

crese.

crese.

S. - vres-se cette heure enchanteresse cette heure enchante-res - se transporte mes es-

T. - vres-se cette heure enchanteresse cette heure enchante-res - se transporte mes es-

R.

G.

F.

f

8

ff *All^o*
 L - prits Tous deux so - yons u - nis!

I Tous deux so - yez u - nis!

T - prits Oui nous se - rons u - nis!

R Tous deux so - yez u - nis!

C Tous deux so - yez mau - dits!

F Tous deux qu'ils soient mau - dits!

R Que leurs maux soient fi - nis!

S Tous deux qu'ils soient u - nis!

S Tous deux qu'ils soient u - ni!

S Nos ef - - forts sont tra - his!

8a Nos ef - - forts sont tra - his!

All^o

8^{va}

8^{va}

8^{va}

8^{va}

ACTE III

CAMP DE CASTELLOR.

CHOEUR DE SOLDATS.

№ 15.

PIANO.

ff

p

Cres. *ff*

f
Les dés ont pour nous des charmes; à bien-tôt le jeu des ar-mes... es - suy-

Les dés ont pour nous des charmes; à bien-tôt le jeu des ar-mes.... es - suy-

- ons le sang du glai-ve, mais de - main ni paix ni trè - ve...

- ons le sang du glai-ve, mais de - main ni paix ni trè - ve...

que le siè - ge enfin s'a-chè - ve.

que le siè - ge enfin s'a-chè - ve.

Nous faut-il attendre en - cor? Que de - main le jour s'é -

Nous faut-il attendre en - cor? Que de - main le jour s'é -

ff

sf

-lè - ve pour l'as - saut de Cas - tel - lor!... que de - main le jour s'é -

-lè - ve pour l'as - saut de Cas - tel - lor!... que de - main le jour s'é -

-lè - ve pour l'as - saut de Castel - lor! de - - main à l'as -

-lè - ve pour l'as - saut de Castel - lor! de - - main à l'as -

FERNAND.

Chers compa-
-saut de - - - main à l'as - saut!

-gnons, votre vail - lance, n'attendra pas long temps: on garde à votre impa-ti-

-en - ce un bu - tin ma - gni - fi - que et des faits é - cla - tants! pour vos tra-

Andante.

-vau la gloi - re est prêt - tel!

ff Andante

Moderato.

F
 Oui demain la fête...
 Oui demain la fête...

Maestoso

F
 Que la trompette aux accents bel-liqueux fasse é-cla-
 Que la trompette aux accents bel-liqueux fasse é-cla-
 Que la trompette aux accents bel-liqueux fasse é-cla-

F
 -ter la fanfare guerrière!
 -ter la fanfare guerrière!
 -ter la fanfare guerrière!

nos ennemis nous ver-ront a - vec eux descendre ar-
 nos ennemis nous ver-ront a - vec eux descendre ar-
 nos ennemis nous ver-ront a - vec eux descendre ar-

-més dans la no - ble car - riè - re. le si - gnal des com-
 -més dans la no - ble car - riè - re. le si - gnal des com-
 -més dans la no - ble car - riè - re. le si - gnal des com-

-bats dans l'arè-ne nous appel - le coura - ge sol - dats?
 -bats dans l'arè-ne nous appel - le coura - ge sol - dats?
 -bats dans l'arè-ne nous appel - le coura - ge sol - dats?

Dieu qui gui - - de nos bras nous promet un beau tré -
 Dieu qui gui - - de nos bras nous promet un beau tré -
 Dieu qui gui - - de nos bras nous promet un beau tré -

pas, c'est la pal-mela plus bel - le la gloire est
 pas, c'est la pal-mela plus bel - le la gloire est
 pas, c'est la pal-mela plus bel - le la gloire est

pre - - te et mar - che sur nos pas sur nos pas!
 pre - - te et mar - che sur nos pas sur nos pas!
 pre - - te et mar - che sur nos pas sur nos pas!

L.

que la trompette aux ac - cents bel - liqueux fasse écla - ter la fanfa - re guer -

que la trompette aux ac - cents bel - liqueux fasse écla - ter la fanfa - re guer -

que la trompette aux ac - cents bel - liqueux fasse écla - ter la fanfa - re guer -

8^a

-rié - - - re! nos ennemis nous ver -

-rié - - - re! nos ennemis nous ver -

-rié - - - re! nos ennemis nous ver -

8^a

-ront a - vec eux des cen - dre ar - mes dans la no - ble car - riè - - - re cou -

-ront a - vec eux des cen - dre ar - mes dans la no - ble car - riè - - - re

-ront a - vec eux des cen - dre ar - mes dans la no - ble car - riè - - - re

- ra - ge soldats! cou - ra - ge soldats! le si - gnal des combats nous ap -

Oui cou - ra - ge! oui cou - ra - ge!

oui cou - ra - ge oui cou - ra - ge

- pel - - - - le! Dieu qui gui - - de nos

Dieu qui gui - - de nos

Dieu qui gui - - de nos

pas nous promet un beau tré - pas. en a - vant fiers sol - dats!

pas nous promet un beau tré - pas. en a - vant fiers sol - dats!

pas nous promet un beau tré - pas. en a - vant fiers sol - dats!

8^a

Nous par - tons tous jo - yeux à la voix

Nous par - tons tous jo - yeux a la

Nous par - tons tous jo - yeux à la voix

de l'honneur Trop heu - reux de mou - rir.

voix de l'honneur Trop heu - reux de mou -

de l'honneur Trop heu - reux de mou - rir

vain - queur Nous par - tons tous jo -

- rir sous un si - gne vain - queur Nous par - tons tous jo -

vain - queur Nous par - tons tous jo -

F. yeux à la voix de l'honneur et nous irons avec bon-
yeux à la voix de l'honneur et nous irons avec bon-
yeux à la voix de l'honneur et nous irons avec bon-

F. -heur avec bon-heur Mourir sous un drapeau vain.
-heur avec bon-heur Mourir sous un drapeau vain.
-heur avec bon-heur Mourir sous un drapeau vain.

F. -queur A-vec bon-heur!
-queur A-vec bon-heur!
-queur A-vec bon-heur!

BALLET.

Transcrit pour le piano

par E. VAUTHROT.

N°1.

PAS DE BOHEMIENS

Allegro. (♩ = 120)

PIANO.

GITANILLA.

Allegro (♩=116)

PIANO.

- System 4:** Contains triplet markings in the right hand across the system.
- System 6:** Continues with triplet markings in the right hand.

ENSEMBLE.

Allegro (♩=100)

PIANO.

SEVILIANA.

All^o vivo (♩ = 126)

PIANO.

pp

ff > pp leger.

ff >

dolce espressivo.

dolce.

leggero.

Ped.

Allegro.

8

8

8

8

espress

mf

8

8

8

8

8

8

8

espress.

f

f

p

All^o vivo. mf leger.

N° 3.

LA BOHÉMIENNE.

All^o moderato. (♩ = 80)

PIANO *mf*

8

8

8

legro.

8

8

8

pp

1^o tempo.

Allegro. (♩ = 66)

Presto. (♩ = 96)

1^o Tempo.

crusc.

N^o. 4.

GALOP.

All^o vivace. (♩ = 72)

PIANO.

8

8

8

piu animato.

SORTIE DE LA DANSE.

Allegro.

N° 17.

ROMANCE - PRIÈRE - ENSEMBLE.

MEZ-SOP. BARYTON BASSE.

Récit.

Le COMTE.

Dans les bras d'un ri_val! triste pen_sé_e qui poursuit mon âme oppres-

PIANO.

1^o C.

_sé_e!.. ô rage in_sen_sé_e! dans les bras d'un ri_val! qu'il

1^o C.

tremble! au le_ver de l'au_ro_re lui_ra l'instant fa

1^o C.

_tal! ô Lé_o_no_re!

Allegro.

FER.

I.C. 
 Quel bruit? Autour du camp sous les yeux de la sen-ti-

F. 
 -nelle, ro-dait mysté-ri-eu-se-ment une bohé-mienne; vers elle un sol-

Le COM.

FER.

F. 
 -dat court et l'a-pelle... elle a fui. L'at-on prise? Oui certes, elle est sur ma

AZUCENA.

F. 
 trace... c'est el - le... A.

Ténors.

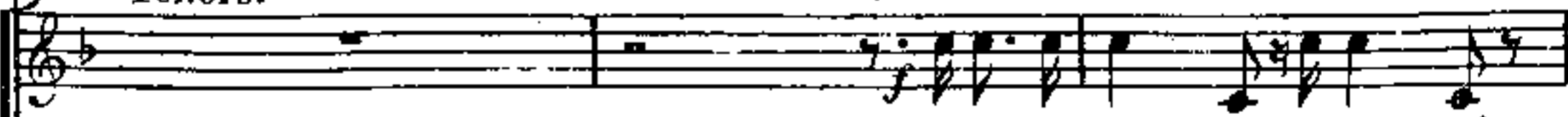
Basses. 
 Allons! a - van - ce! a - van - ce!

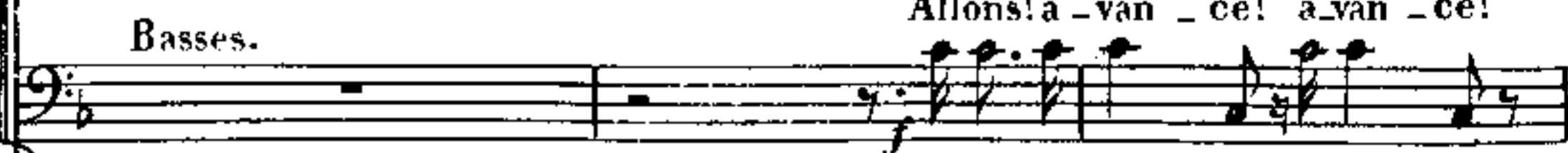

Allons! a - van - ce! a - van - ce!

Allegro.

 p 
 cresc.

A. *l'ai - de... gra - ce! grace! plus de me - na - ce!*
avan - ce! avan - ce!
avan - ce! avan - ce!

crisp. *f*

Le COMTE.

A. *quel est mon cri - me? Appro - che et tremble de men -*

le C. *AZU. FER. AZU. Le COMTE. AZU. Largo.*
- tir! Parle: Ou vas - tu? Dieu sait... Quoi! La pauvre bohé -
Adagio. (♩=58)

A. *- mienne erre au loin sans pro - jet; tremblante et poursui -*

A. *vi - e j'ai pour a - bri le ciel, le mon - de pour pa -*

Le COMTE. AZU. *- tri - e... D'ou viens tu? De Bis - cay - e, où la ter - re flé - tri - e au*

Le COMTE. Allegro. FFR. *pau - vre re fu - se la vi - e. De Bis - cay - e? Ce nom... Dieu quel soup -*

AZU. And^{te} mosso. (♩=120) *- çon! Je vi - vais pauvre et sans*

A. *pei - ne, comme u - ne humble bo - hé - mien - ne; et ma vie é -*

A. *p*
 -tail joy - en - se: par mon fils j'é-tais heu-reuse. mais l'in-

A. *y*
 -grat hé-las mou-bli - e, je suis seu - le et je men-di - e,

A. *y*
 en cher-chant dans ma fo - li - e cet en-fant que j'ai - me

A. *crese.*
 tant! ah! ja - mais sur cel - te ter - re, a - mour
p
 pressez un peu.

A. *FER:*
 do - mè - re ne fut é - gal à cet a - mour Cel - te
suivez.
p *a Tempo.*

Le COM.

femme... En Bis-caye as-tu fais long sé-jour?

retenu.

AZU. Le COM.

Oui! oui! Te souvient-il? voi-là vingt ans, un

1^o C. Le COM.

jour, le fils d'un com-te fut ra-vi dans son ber-ceau,

1^o C. AZU.

et transpor-té loin du châ-teau! Qui donc es-tu?

Le COM. AZU. FERN.

toi? Je suis frè-re de cet en-fant. Ciel! C'est bien elle!

AZUC.

Prenez pi - tié de

ma douleur a - mère, Soy - ez élé - ment! cédez à ma pri - è - re!

The second system continues the vocal line with the lyrics 'ma douleur a - mère, Soy - ez élé - ment! cédez à ma pri - è - re!'. The piano accompaniment provides harmonic support with chords and melodic fragments.

En liber - té lais - sez la pauvre mère Cher - cher l'en - fant

The third system continues the vocal line with the lyrics 'En liber - té lais - sez la pauvre mère Cher - cher l'en - fant'. The piano accompaniment continues with chords and moving lines. The word 'suivez.' is written below the piano part at the end of the system.

qu'elle aime tant! Laissezlais - sez la pauvre mère chercher l'enfant qu'elle aime

The fourth system continues the vocal line with the lyrics 'qu'elle aime tant! Laissezlais - sez la pauvre mère chercher l'enfant qu'elle aime'. The piano accompaniment features a 'col canto' marking and a 'rall.' (rallentando) marking. The word 'suivez.' is written below the piano part at the end of the system.

tant Laissez la pauvre mère Chercher l'enfant chercher l'enfant qu'elle aime tant! Ar -

The fifth system continues the vocal line with the lyrics 'tant Laissez la pauvre mère Chercher l'enfant chercher l'enfant qu'elle aime tant! Ar -'. The piano accompaniment features a 'cresc.' (crescendo) marking and a 'p' (piano) marking. The word 'suivez' is written below the piano part at the end of the system.

FERN.

AZUC.

Mon Dieu!...

- rè - te! c'est el - le, Qui voi - là de -

Le COMTE.

- vant nos yeux la cri - mi - nel - le... A -

AZUC.

(bas à Fernand.)

Si - len - ce

- ché - ve! C'est el - le, c'est el - le

Le COMTE.

qui bru - la l'en - fant! Ah! malheu -

AZUC.

Il ment!

reuse!

la mort i - ci t'at -

Tenors.

Oui cest el - le!

Basses.

Oui c'est el - le!

Ciel!

- tend! Tremble! pour toi le châ - ti -

AZUC.

avec desespoir.

- ment! Grâ - ce! grâce! dé -

La mort t'at - tend!

La mort t'at - tend!

A. *f* - fends, ta mè-re.. ô mon fils Man-rique ac-cours Ah! viens mon fils ah!

Allegro. a tempo. Le COMTE.
 A. viens mon fils à mon se-cours! De Man-rique elle est la mère!

Le C. FERN. A moi ton sang, tes jours!

Tremble! tremble!

AZUC. Allegro. (♩ = 88)

Le C. F. Ah! — bar — ba — res lais — sez-vous tou-cher, Pi —

trem ble! trem ble!

Allegro.

con forza

tié pour mon mar ty re; Dans la douleur j'ex pi re: Pi

tié pour mon mar ty re! Qui donc peut ar ra cher à leur cru

el dé li re! Tremble le ciel m'ex au cera! le

ppp

f *pp*

ciel tepu ni ra! Tremble, trem ble le ciel un jour le

Le COMTE .

A.
 ciel ——— te puni — ra ! Eh quoi ! ton fils dé — mon d'en — fer, C'é —
 PRRN .

Dans un ins —

Ténors .
 Dans un ins —

CHOEUR
 Basses .
 Dans un ins —

p

2.
 — tait c'é — tait ce traî — tretous deux tous deux bientôt vous allez

3.
 — tant vers le bù — cher Tu vas mar — cher pour la ven —

— tant vers le bù — cher Tu vas mar — cher pour la ven —

— tant vers le bù — cher Tu vas mar — cher pour la ven —

— tant vers le bù — cher Tu vas mar — cher pour la ven —

pp

Le
C. 
 é - tre frap - pés du mê - me

F. 
 - gean - cel! Fré - mis fré - mis d'a - van -

 - gean - cel! Fré - mis fré - mis d'a - van -

F. 
 - gean - cel! Fré - mis fré - mis d'a - van -

Le
C. 
 fer! Plai - sir de la ven - gean - ce. Oui je te goû - te d'a -

F. 
 - ce!.. Nous pu - nis - sons l'of - fen -

 - ce!.. Nous pu - nis - sons l'of - fen -

F. 
 - ce!.. Nous pu - nis - sons l'of - fen -

Le C

van - ce Mon frè - re mon frè - re tes mâ - nes

F

se N'at - tends nul - le dé - fen -

se N'at - tends nul - le dé - fen -

se N'at - tends nul - le dé - fen -

AZEC.

ou - tra - gés se - ront en - fin ven -

se Ah re - dou - te la ven - gean -

se Ah re - dou - te la ven - gean -

se Ah re - dou - te la ven - gean -

Bar .

A. *ba - res, lais - sez vous tou - cher Pi -*

Le C. *- gés C'é - tait ton fils de - mon d'en - fer!..*

F. *- ce! Tu vas mou - rir de -*

- ce!

- ce!

A. *- tié pour mon mar - ty - re, Dans*

Le C. *- mon d'en - fer!*

F. *- mon d'en - fer!*

A toi, les gouffres de l'en - fer! Dans les tourmens ex -

A toi les gouffres de l'en - fer! Dans les tourmens ex -

A.  la douleur j'ex - pi - re... Pi -

Le C.  Ah c'é - tait donc ce traî - tre

F.  A toi les gouffres

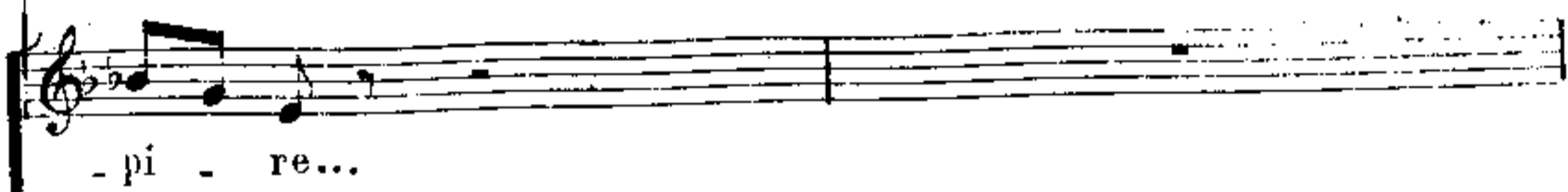
 - pi - re...

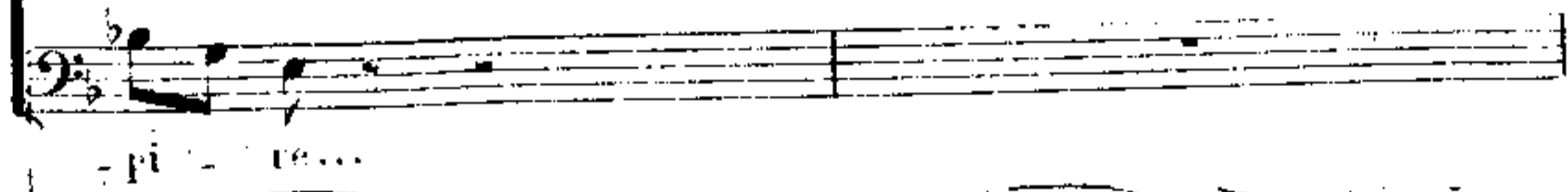
 - pi - re...

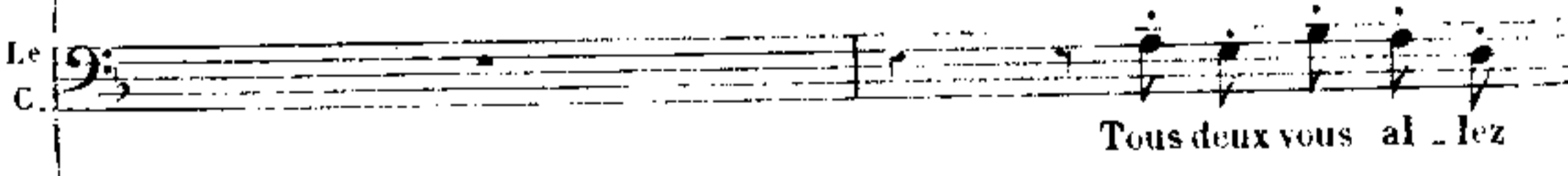

A.  - tié pour mon mar - ty - re! Qui

Le C.  Tous deux vous al - lez

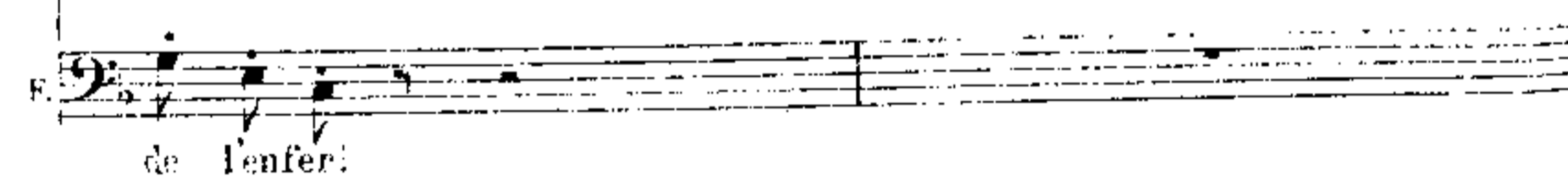
F.  de l'enfer!

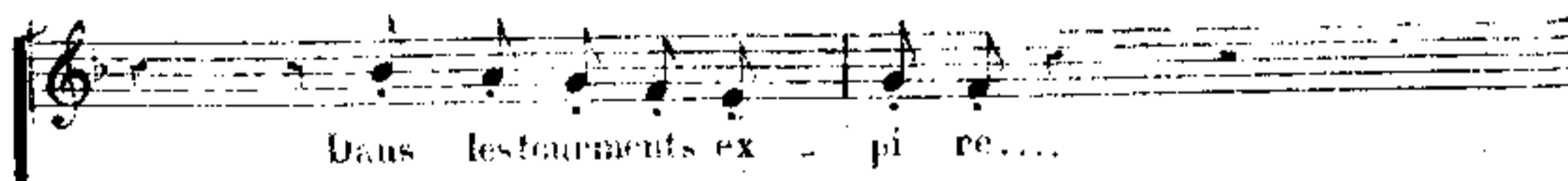
 Dans les tourments ex - pi - re....

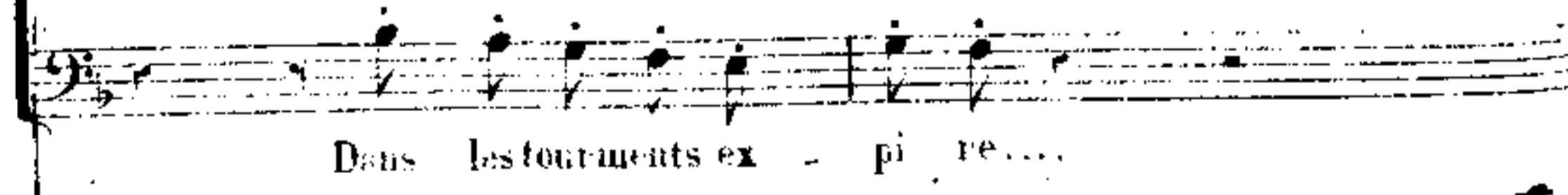
 Dans les tourments ex - pi - re....

A.
 donc peut m'ar - - ra - cher a leur cru -

Le C.
 e - tre

F.
 Tu vas mou - rir de - mon d'enfer!

Tu vas mou - rir de -

Tu vas mou - rir de -

A.
 - el de - li - re

Le C.
 frap - pes du mê - me

F.

- mon den - fer Tu vas mou - rir de - mon d'en - fer!

- mon den - fer Tu vas mou - rir de - mon d'en - fer!

pp

A. Tremble! le ciel m'ex - au - ce - ra le

Le C. fer Frappés tous deux du mê - me

F. So - yez frap - pés du mê - me fer!

pp

A. ciel m'exau - ce - ra! Tremble!

Le C. fer, du mê - me fer!

F. du mê - me fer! Ton fils et toi dé - mon d'en -

Dé

Dé

A trem - ble le ciel un jour le

Le C. Ton fils et toi dé - mon - de - fer Soy - ez frap - pés du mê - me
erese.

P. fer Ton fils et toi dé - men - den - fer Soy - ez frap - pés du mê - me
erese.

- mon - de - fer Soy - ez frap - pés du mê - me

- mon - den - fer Soy - ez frap - pés du mê - me

A ciel te pu - ni - ra *ff* Trem - ble trem -

Le C. fer Soyez frappés du même fer Du mê - me fer vous se -

P. fer Soyez frappés du même fer Du mê - me fer vous se -

fer Soyez frappés du même fer Du mê - me fer vous se -

fer Soyez frappés du même fer Du mê - me fer vous se -

A.  - ble le ciel m'ex - au - ce - ra Le ciel oui te pu - ni -

Le C.  - rez tous deux frap - pés du mê me fer Tous deux dé - mon d'en -

F.  - rez tous deux frap - pés du mê me fer Tous deux dé - mon d'en -

 - rez tous deux frap - pés du mê me fer Tous deux dé - mon d'en -

 - rez tous deux frap - pés du mê me fer Tous deux dé - mon d'en -

A.  - ra Trem - ble trem - ble un jour le ciel te pu - ni -

Le C.  fer Oui vous mour - rez oui vous mourrez par ce fer par ce

F.  fer Oui vous mour - rez oui vous mourrez par ce fer par ce

 fer Oui vous mour - rez oui vous mourrez par ce fer par ce

 fer Oui vous mour - rez oui vous mourrez par ce fer par ce

A - ra! oui te pu - ni - ra *ff* Oui le ciel m'ex - au - ce -

Le C fer vous mourrez par ce fer Oui il nous ven - ge -

F fer vous mourrez par ce fer Oui il nous ven - ge -

fer vous mourrez par ce fer Oui ce fer

fer vous mourrez par ce fer Oui ce fer

fer vous mourrez par ce fer Oui ce fer

A - ra Oui le ciel m'exau - ce - ra Le

Le C - ra Oui il nous ven - ge - ra Ce fer bien -

F - ra Oui il nous ven - ge - ra Ce fer bien -

la vous pu - ni - ra Ce fer bien - tôt vous frappe -

la vous pu - ni - ra Ce fer bien - tôt vous frappe -

la vous pu - ni - ra Ce fer bien - tôt vous frappe -

A. 

ciel te frap - pe - ra frap - - pe - ra!

Le C. 

- tôt vous frap - pe - ra frap - - pe - ra!

R. 

- tôt vous frap - pe - ra frap - - pe - ra!

- ra vous frap - pe - ra frap - - pe - ra

(les soldats emènent Azucena.)

- ra vous frap - pe - ra frap - - pe - ra!

N° 18

SCÈNE et AIR.

TÉNOR

SCÈNE IV (Une salle dans le château de Castellor, au fond un balcon.)

All^o assai vivo (♩ = 88)

PIANO.

LEONORA.

All^o

Quel est ce bruit lointain, Le bruit des

MAN.

ar_mes? Tout nous me_na_ce En cet instant d'a_larmes! Au lever du so_

M. *LEO.* *MAN.*

- leil nous serons as_sail_lis, Faut-il y croi_re? Mais sur nos enne-

M. - mis nous aurons la vic_toi_re Je suis sûr de nos a_mis, De leur cou-

mf

M. *(à Ruiz)*

- rage; Et toi qui les conduis, Pars, et pendant mon ab_sen_ce, Redouble en-

Adagio. *LEO.*

- co_re de vi_gi_lance. *(Ruiz sort)* Quelle triste au -

pp

MAN. dolce.

- ro - re a lui sur notre hy - men... ô bannis chère i - do - le un noir pré -

Lento. LEO. MAN.

- sa - ge! Le puis-je?... Ta main est mon par - ta - ge; De ma ten -

pp *pp*

Adagio.

M. - dresse à jamais c'est le ga - ge...

p

Adagio. (♩ = 50) *Can. espress.*

M. O toi, mon seul es -

rall. *pp*

M. *-* *poir,* *sois à la crainte* *inac - ces - si - ble;* *Tes*

M. *yeux* *par leur pou - voir* *me ren - dront,* *me rendront in - vin -*

M. *-* *ci - ble.* *Mais si* *le sort mys - té - rieux* *Veut*

Con dolore.

M. *que* *ma tris - te vi - e* *Dans ce* *combat de -*

Con forza.

M. *vant* *tes yeux* *Bien tôt* *me soit ra - vi - e; Chère âme si la*

M. *vi - e* *Devait m'être ra - vi - e* *Ah! s'il faut que je suc -*

dim. *pp*

M. *- com - be,* *L'es - poir* *con - so - le* *mes adieux!* *Pour*

M. *nous* *res - te la* *tom - be!* *Ji - rai l'attendre* *aux*

f *dim. dol.* *tr*

M. *Andante*

Cieux... S'il faut que je suc - com - be, L'es

- poir con - so - le mes adieux; Pour nous res - te la

tom - be *dim:* Ji - rai l'attendre *tr* aux Cieux! On se re -

- voit un jour aux Cieux! Et quand la mort, et quand la mort vien -

M.

- dra j'irai, j'irai l'attendre aux Cieux on se revoit aux Cieux!

p

LEO. Allegretto (♩ = 80)

Entends ces chants re -

(troue dans la chapelle voisine)

pp

I.

- li - gi - eux... Du Ciel é - cho mys - té - ri - eux!

MAN.

Entends ces chants re - li - gi - eux... E - cho mysté - ri -

L.

Viens que le Ciel bé - nis - se Nos ser - ments dans ce beau

M.

- eux! Que Dieu bé - nis - se Nos ser - ments dans ce beau

E. jour, Et que l'Hymen u - nis - se deux cœurs u - nis par l'A -

M. jour... Et qu'il u - nis - se deux cœurs u - nis par l'A -

E. - mour! Le Ciel bé - nit ce jour A toi mon seul a -

M. - mour! Le Ciel bé - nit ce jour A toi mon seul a -

E. *dim.* - mour, A toi, à toi mon seul a - mour, mon seul a - mour! *Più vivo* (♩ = 88)

M. *dim.* - mour, A toi, à toi mon seul a - mour, mon seul a - mour!

p
(Orchestre.)
Più vivo.

RUIZ. MAN. RUIZ.

O maî_tre! Quoi? La bohé_mien_ne... Re...

crese:

p

MAN.

Que vois-je?

R. - gar_de ployant sous sa chaî_ne... Les bourreaux cruels Pré-

R. MAN.

- pa - rent le sup_pli_cel O Dieu! tourments mor-

ff *p*

(S'approchant du balcon)

M. LEO.

- tels! Ah! je respire a pei_ne... Man-

ff *p* *sp*

MAN.

L. - ri - que! E - cou - te! et fré - mis!... je

LÉO. MAN. LÉO.

M. suis... Qui donc? Son fils! Ah!

MAN.

Bar - bares, affreux dé - li - re! Hé -

M. - las je le sens j'ex - pi - re! Oui pars, conduis nos

(Rit. sort en courant)

M. gens ... va ... va ... cours ... va ...

MAN.

Allegro (♩=100) Sup - plice in -

M. - fà - me Qui la ré - cla - me L'hor - ri - ble

M. flam - me Va gran - dis - sant! Prête à l'at -

Con tutta forza.

M. *- tein - dre! Ah! sans rien crain - dre, Je veux lé -*

M. *- tein - dre A - vec leur sang! Ma pau - vre*

M. *mè - re, O peine a - mè - re! En Dieu jès -*

M. *- pe - re; C'est trop souf - frir! Ma mère ap -*

M. *- pel - le Mon bras fi - de - le! Je dois près*

M. *del - le Vainere ou pé - rir! Sauver ma*
Più vivo.

M. *mère ou bien pé - rir! Sauver ma mère ou*

bien , ou bien pé - rir! Souf - france ex -
 LÉO.

L. *trè - me Jour d'a - na - thème! Fu - nes - te sort! Mieux vaut la*

L. *mort! Fu - nes - te sort, Oui plu - tôt la*

L. *mort!* *Allegro (♩ = 100)*

MAN. *Sup - plice in - fâ - me Qui la ré - cla - me,*

M. L'hor - ri - ble flam - me Va gran - dis - sant

M. Prete à l'at - tein - dre! Ah! sans rien crain - dre *Con tutta forza*

M. Je veux l'é - tein - dre A - vec leur sang!

M. Ma pau - vre mè - re, O pei - ne a - mè - re!

II. En Dieu jès - pè - re; C'est trop souf - frir!

III. Ma mère ap - pel - le Mon bras fi - dè - le!

IV. Je dois près d'el - le Vainere ou pé - rir! Sauver ma

Più vivo.

V. mère ou bien pé - rir! Sauver ma mère ah!

Poco più vivo

M. sauver ma mere ou bien pe - rir (Ruiz revient avec des soldats.)

RIEZ avec les 1^{rs} tenors.

Aux ar - mes! aux

Basses.

ff Poco più vivo.

M. Ma pau - vre me - re!

ar - mes! aux armes! accou - rons! Aux ar - mes! aux

ar - mes! aux armes! accou - rons! Aux ar - mes! aux

M. Ma pau - vre me - re!

ar - mes! aux armes compa - gnons! Pour

ar - mes! aux armes compa - gnons! Pour

rel je veux te sau - ver ou
 ta dé - fen - se A - vec vail -
 ta dé - fen - se A - vec vail -

si - non pé - rir! si - non pé - rir!
 - lan - ce Il faut tous mou - rir Aux
 - lan - ce Il faut tous mou - rir Aux

Ma pau - vre
 ar - mes! aux ar - mes! aux armes! ac - cou - rons! Aux
 ar - mes! aux ar - mes! aux armes! ac - cou - rons! Aux

M.
 mè - re! Ma pau - vre
 ar - mes! aux ar - mes! aux armes compa - gnons!
 ar - mes! aux ar - mes! aux armes compa - gnons!

M.
 mè - - re je veux te sau - ver ou
 A - - vec vail - lan - ce Pour ta dé -
 A - - vec vail - lan - ce Pour ta dé -

M.
 si - non pé - rir! si non pé - rir! Aux ar -
 - fen - se Il faut tous mou - rir! Aux
 - fen - se Il faut tous mou - rir! Aux

V.

- mes! aux ar mes! aux ar

armes! aux armes! aux armes! courons tous aux ar

armes! aux armes! aux armes! courons tous aux ar

M.

- mes!

- mes!

(Manrique sort en courant suivi de Ruiz et de soldats au milieu du bruit des armes.)

- mes!

FIN DE L'ACTE III.

N° 19.

ACTE IV. LE SUPPLICE.

SCENE AIR ET DUO.
SOP ET TENOR.

Adagio (♩ = 60)

PIANO.

pp

(Deux personnes s'avancent enveloppées dans leurs manteaux. Ce sont Léonore et Ruiz)

RUIZ (à voix basse)

C'est là... - voici la tour où sous sa chaîne, victime de la

LEO

haine, le prisonnier subit sa peine Va laisse moi ne crains rien pour moi

RUIZ (sort)

même et je sauve sa tête. non plus d'ef-

1^o Tempo.

(elle regarde une bague qu'elle por-

-toi... La mort est là toujours sûre et prêt- te.

-te a sa main droite.)

Dans cette nuit profonde où je suis près de toi mon bien ai- mé... léger zé-

-phyre, o douce brise, allez lui dire que

près de lui je sou- pi- re!

con espress.

L. 

Bri - se d'amour fi - dè - le.

Adagio (♩ = 50)

tr

vers sa prison cruel - le em - porte sur ton

dolce.

L. 

ai - le les soupirs de mon cœur. Sommeil sur sa pau -

tr

L. 

-piè - re e - tends ta main lé - gè - re, et

cal - me - sa mi - se - re par un rê - ve en - chan -

dolce secondando il canto.

8

-leur, dou - ceur - reur! mon Dieu mon Dieu veuillez lui

ta - re lui ta - re l'ex - cès l'excès de ma douleur!

Perose.

bien l'ex - cès l'excès de mon tour -

con forza. *dolce.*

veillez lui ta - re lui ta - re l'excès de ma dou -

col canto.

L. *leur* de ma dou.

leur l'excès de ma douleur l'excès de ma dou.

CHOEUR.

leur. *p* Mi - se - re - re..pi-tié pour no - tre

p Mi - se - re - re..pi-tié pour no - tre

p Mi - se - re - re..p-tié pour no - tre

p La cloche des morts.

pp

frè - re qui va quit - ter Seigneur quitter la ter - re... Mi - se

frè - re qui va quit - ter Seigneur quitter la ter - re... Mi - se

frè - re qui va quit - ter Seigneur quitter la ter - re... Mi - se

re-re, des cieux bonté su-bli-me, sauve un mor-tel de l'é-ternel a-

re-re, des cieux bonté su-bli-me, sauve un mor-tel de l'é-ternel a-

re-re, des cieux bonté su-bli-me, sauve un mor-tel de l'é-ternel a-

dim bi-me. Ces voix en pri-

bi-me.

bi-me.

LÉON.

L. è-re, ce chant funé-rai-re, remplissent la

L

ter - re de sombre ter - reur; Cette heure est mau -

L

- di - te; mon a - me pal - pi - te le froi qui ma gi - te déchi - re mon

The second system continues the vocal line and piano accompaniment. The lyrics are "- di - te; mon a - me pal - pi - te le froi qui ma gi - te déchi - re mon". The piano accompaniment maintains the same rhythmic and harmonic structure as the first system.

L

cœur dé - chi - re mon cœur gla - ce mon

The third system continues the vocal line and piano accompaniment. The lyrics are "cœur dé - chi - re mon cœur gla - ce mon". The piano accompaniment continues with the same rhythmic and harmonic structure.

L

MANR: cœur... de la tour -

Dieu que ma voix im - plo - re,

p harpe.

The fourth system continues the vocal line and piano accompaniment. The lyrics are "MANR: cœur... de la tour - Dieu que ma voix im - plo - re,". The piano accompaniment includes the instruction "*p* harpe." in the left hand. The system concludes with a double bar line.

V. *f*
 fais moi bientôt mourir; C'est trop long

M. *mp*
 - temps c'est trop longtemps souffrir! Adieu A-

L. *f*
 Dieu je t'implore

M. *p*
 - dieu ma Leonore adieu a - dieu!

p
 Mi - se - re - re.. pi - tié pour no - tre

p
 Mi - se - re - re.. pi - tié pour no - tre

p
 Mi - se - re - re.. pi - tié pour no - tre

frè - re Qui va quit - ter Seigneur quit - ter la

frè - re Qui va quit - ter Seigneur quit - ter la

frè - re Qui va quit - ter Seigneur quit - ter la

Cloche

pp ter - re... Mi - se - re - re... Des cieux bon - té su -

pp ter - re... Mi - se - re - re... Des cieux bon - té su -

pp ter - re... Mi - se - re - re... Des cieux bon - té su -

- bli - me Sauve un mor - tel de l'é - ternel a - bi -

- bli - me Sauve un mor - tel de l'é - ternel a - bi -

- bli - me Sauve un mor - tel de l'é - ternel a - bi -

1. 
 La mort m'envi - ron - ne , Déjà l'heure
 me. mi - se - re - re ...
 me. mi - se - re - re ...
 me. mi - se - re - re ...

L. 
 son - ne Mon a - me fris - son - ne ... Il meurt sous mes
 mi - se - re - re ... mi - se - re - re ...
 mi - se - re - re ... mi - se - re - re ...
 mi - se - re - re ... mi - se - re - re ...

L

yeux... Si faut qu'ilsuc.com - be, eh bien que je
 mi - se - re re... mi - se - re re....
 mi - se - re re... mi - se - re re....
 mi - se - re re... mi - se - re re....

E

tom.be Dormions dans la tom.be Vivons dans les cieux Na - yons qu' - ne
 mi - se - re - - -
 mi - se - re - - -
 mi - se - re - - -

dim.

L.  tom-be pour nous deux!

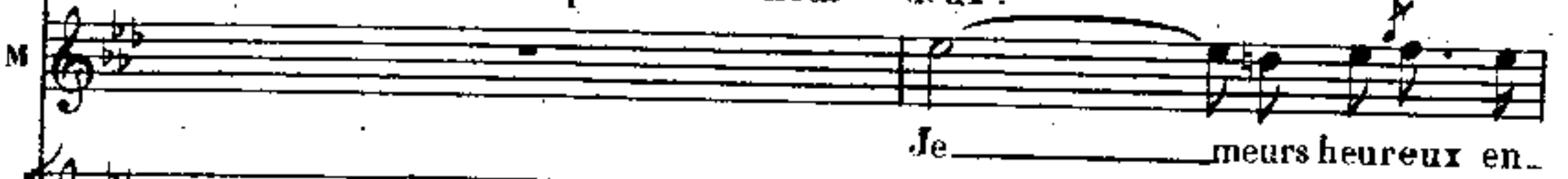
M.  Je meurs heureux en-

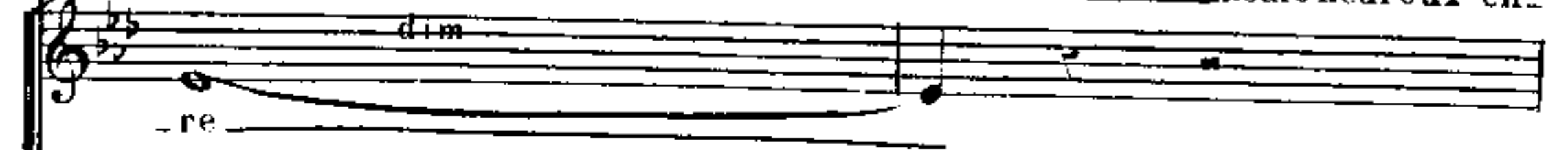
 -re

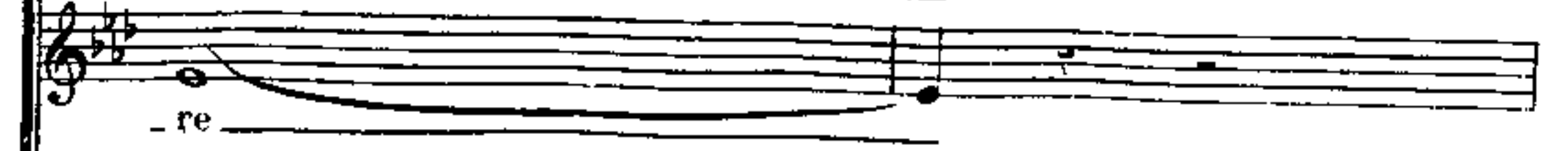
 -re

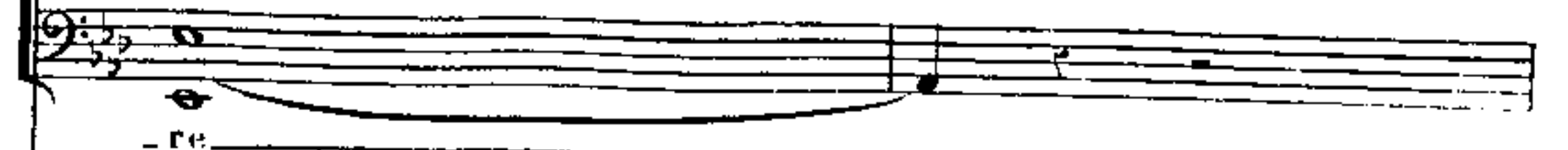
 -re

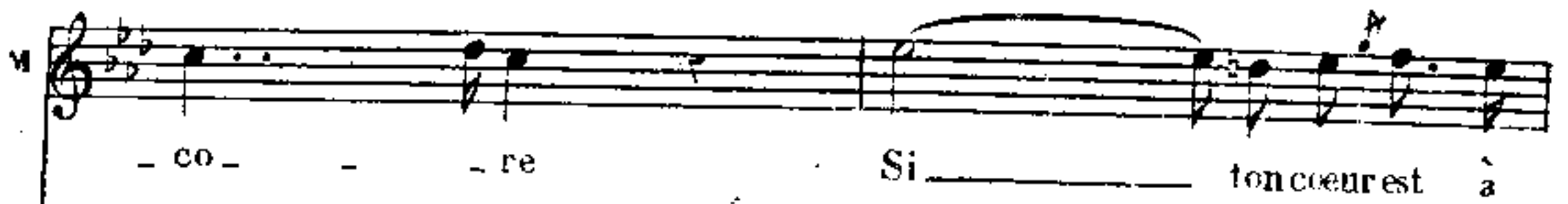

M.  - co - re Si ton cœur est à

M.  moi ; Un sou - ve - nir, un souve nir de

LEO:

toi Léo-no-re a-dieu! ma Léo-no-re a-dieu! a-

pp

1. toi, que ja-do-re, Lan-gois-se me dé-vo-re!

M -dieu! Je meurs heureux en-co-re, Si ton cœur est à

mi-se-re-re... mi-se-re-re...

mi-se-re-re... mi-se-re-re...

mi-se-re-re... mi-se-re-re...

ppp

L
Toi que j'a-dore... Toi que j'a-do-re... Je veux te voir en-cor

M
moi Un souvenir un souvenir de toi Ma Le-o-no-re adieu a-

mi-se-re-re mi-se-re-re

mi-se-re-re mi-se-re-re

mi-se-re-re mi-se-re-re

Variante

L
toi, toi que j'a-do-re, je veux te voir en-co-re...

M
-dieu Je meurs heureux en-co-re Si ton cœur est à

-re... mi-se-re-re... mi-se-re-re...

-re... mi-se-re-re... mi-se-re-re...

-re... mi-se-re-re... mi-se-re-re...

I. *Toi que j'adore ... Toi que j'adore ... Ta plainte me dévo*

M. *toi Un souve nir un souvenir pour moi O Lé onore adieu a*

mi se re re! mi se re

mi se re re! mi se re

mi se re re! mi se re

I. *re Toi que j'adore Je veux te voir enco re en co re!*

M. *dieu! Ma Lé o no re!*

re! mi se re re! mi se re re!

re! mi se re re! mi se re re!

re! mi se re re! mi se re re!

N^o 20.
SCÈNE ET DUO
SOP ET BARYTON.

SCÈNE II. Une porte s'ouvre. Le Comte et quelques suivants en sortent. Léonore se tient à l'écart.

(à ses suivants) Récit

LE COMTE.

All^o C'est l'ordre que le

PIANO.

p *f*

fils soit puni par la ha - che! Puis la mère au bu - cher!

All^o Sur ce fé -

All^o lon que la hon - te s'at - ta - che Qu'il meure ainsi qu'un lâche. A ma fu -

c

...reur Rien ne peut l'ar_racher! Beauté cru-el-le!

c

Castel_lor est re_pris Mais je ne sais rien d'elle... Envain par-

The second system continues the musical piece. The vocal line has a similar melodic structure to the first system. The piano accompaniment maintains the established rhythmic pattern.

c

...tout je l'ai fait re_cher.cher... Où donc est la re_belle? En ta pré -

LEO: s'avancant.

The third system includes a character direction: "LEO: s'avancant." The vocal line has a more active melodic line. The piano accompaniment continues with the same rhythmic accompaniment.

All.^o vivo.

c

...sen_ce. O ciel! Quoi dans ces lieux? Moi-même! Que veux - tu

COM: LEO: COM:

The fourth system is marked "All.^o vivo." and includes character directions: "COM:", "LEO:", and "COM:". The vocal line is more rhythmic and active. The piano accompaniment features a more complex texture with chords and moving lines. Dynamics markings "f" and "p" are present.

LEO:

donc? Il va mourir; et tu de - man - des ce que je

COM: LEO:

veux! Se peut-il que tu pré - ten - des... Pitié pour lui... vois c'est

COM: LEO: COM:

moi qui te sup - pli - e... Ô fo - li - e Pi - tié! ô fo -

L. C.

pitie' Ah sois cle -

- lie! Non non ja - mais grâ - ce ni mer - ci!

ppp

L
-ment que Dieu l'ins - pi - re... Gra -

C
Non la ven - geance est mon seul Dieu!

L
-ce pour mon mar - ty - re!

C
Non je dois ac - com - plir mon

C
vœu ... La ven - - gean - ce est mon seul

C
Dieu... C'est le but au - quel j'as -

pi - tie pi - tie j'expi - re! pi - tie pi - tie! pi -
 pi - re.. non ja - mais!

- tie j'expi - re pi - tie!
 non ja - mais!

(Léonore se jette à ses pieds)

Grâ - ce contem - ple mes douleurs,

I. grâ - ce pour ma souffran - ce! a tes genoux je

L
tom - be en pleurs! Je suis en la nuit

L
- san - ce . ah plu - tôt prends mon sang et

L
le - ve sur moi ton glaive : Pour moi ce jour est

1.
le dernier ... Mais sau - ve le pri - son

L
-nier !

C
Rien ne peut le sau-ver rien ! D'un supplice effroy-

C
- a - ble ! Cest toi qui te li-vras , toi !

1.
Prends mon sang

C
A - ma haine impla-ca - ble Plus gran - de est ta ten-

- dres - se Et plus dans mon trans - port Je

C

son - - ge a - veci - vres - se aux tour - ments de sa

L

Pour moi ce jour est le dernier Mais

C

mort

L

sau - - ve le pri - son - nier Ah grâ - ce!

C

Plus gran - - de est ta ten - dres - se Et

L Ah grâ - ce viens pren - dre ma vi - e
 C plus dans mon transport! Je son - - ge a - vec i -
 L Mon â - me te pri - e Ah par pi - -
 C - vres - se aux tourments de sa mort!
 L - tié grâ - ce pour mon a - mant!
 C Ah tu re - -

L. Ah grâ - ce

le C. - dou - - bles tu re - dou - bles mon trans - port... tu

L. grâce! viens prendre ma vi - e

le C. l'ai - - mes pour lui la mort oui tu l'ai - - mes pour lui la mort!

Più mosso. (♩ = 104)

L. pour lui ce jour est le dernier mais sau - ve le pri - son - nier!

le C. pour lui ce jour est le dernier pé - ris - se le pri - son - nier!

LÉONORE. Le COMTE. LÉONORE.

Comte... Arrière... Grâce!

Le COMTE. LÉONORE.

Rien ne saurait le sauver sur la terre rien! Il

est pourtant un prix... Eh bien! je te

(lui tendant le main avec douleur.)

LÉONORE. Le COMTE.

l'offre... moi! moi même!..

Et lequel? toi? ah que dit-

1^o C. LÉONORE.

et - le! Qu'il vi - ve et moi je l'ap - par -

L. Le COMTE. LÉONORE.

- tiens. Toi qu'il aime? Qu'un seul moment il

L. puis - se au moins m'en - ten - dre! qu'il parte, et mon cœur va se

L. Le COMTE. LÉONORE.

rendre... j'en fais ser - ment! Tu le ju - res! J'en fais ser -

(un geolier se présente.)

Le COMTE. Ho...là!

ment par le Dieu qui me voit qui m'en tend!

(Le Comte lui parle.)

(Léonore avide le poison contenu dans la bague.)

LÉONORE. Mais il n'au...ra bientôt qu'un ca...davre!..

(Léonore se tournant vers elle.)

Le COMTE. Il vi...vra... Sau...

LÉON.

All.^o brillante. (♩ = 152)

molto vivace.

(levant les yeux voilés par les larmes.)

vé! sauvé! bon...heur di...vin, merci bon...té cé...les...te: mon

œur respire en...fin; plus de ter...reur fu...

brillante.

L.  *nes - te. espoir longtems par moi rê - vé, heu - reuse au moins j'ex -*

L.  *- pi - - re... je peux lui dire en - cor c'est*

L.  *Le COM: moi qui t'ai sau - vé! Un seul regard moins in - humain da -*

100.  *- mour rayon cé - les - te! plus de rigueur fu - neste ah*

LÉONORE.

Sauvé!

tu m'appartiens en fin...oui! que ton regard sur moi le - vé, de

feux plus doux sans pi - re... rends-moi dans un sou - ri - re le

ciel que j'ai rê - vé! ah! rends-moi dans un sou - ri - re le

LÉONORE.

Es - poir long temps par moi rê - vé, heu -

ciel que j'ai rê - vé!

I. *- reuse au moins j'ex-pi-re... je peux lui dire en-cor c'est*

Poco piu mosso. (♩ = 144)

I. *moi qui t'ai sau-ve! il est sau-ve sau-ve par*
 Le COMTE.
elle est à moi! elle est à moi

I. *moi! ah! plus de plain-te, plus d'ef-*
 Le C. *ah! ex-ta-se d'amour brû-lant é-*

I. *-froi, non plus d'ef-froi! il est sau-ve! sau-ve par*
 Le C. *-moi, elle est donc à moi elle est à moi elle est à moi!*

L. *moi!* ah! plus de plain-te, plus d'ef -

1^oC. ah! ex - ta - se d'amour brû lant é -

L. -froi non plus deffroi! partons! partons... je

1^oC. moi, elle est donc à moi! tu l'as ju - ré... j'ai ta foi!

L. rit. j'ai ju - ré ma foi! es - poir long temps par -

1^oC. suivez. a' Tempo. je vois le ciel que

ff

I.
moi rê - vé, heu - reuse au moins j'ex - pi - re.... je

le C.
j'ai rê - vé, dans ton di - vin sou - ri - re je :

I.
peux — lui dire en - cor c'est moi qui t'ai sou -

le C.
vois le ciel, oui le ciel que j'ai rê -

I.
vel ah je peux je peux lui dire oui c'est moi qui t'ai sau -

le C.
vel c'est le ciel que j'ai rê - vé c'est le ciel que j'ai rê -

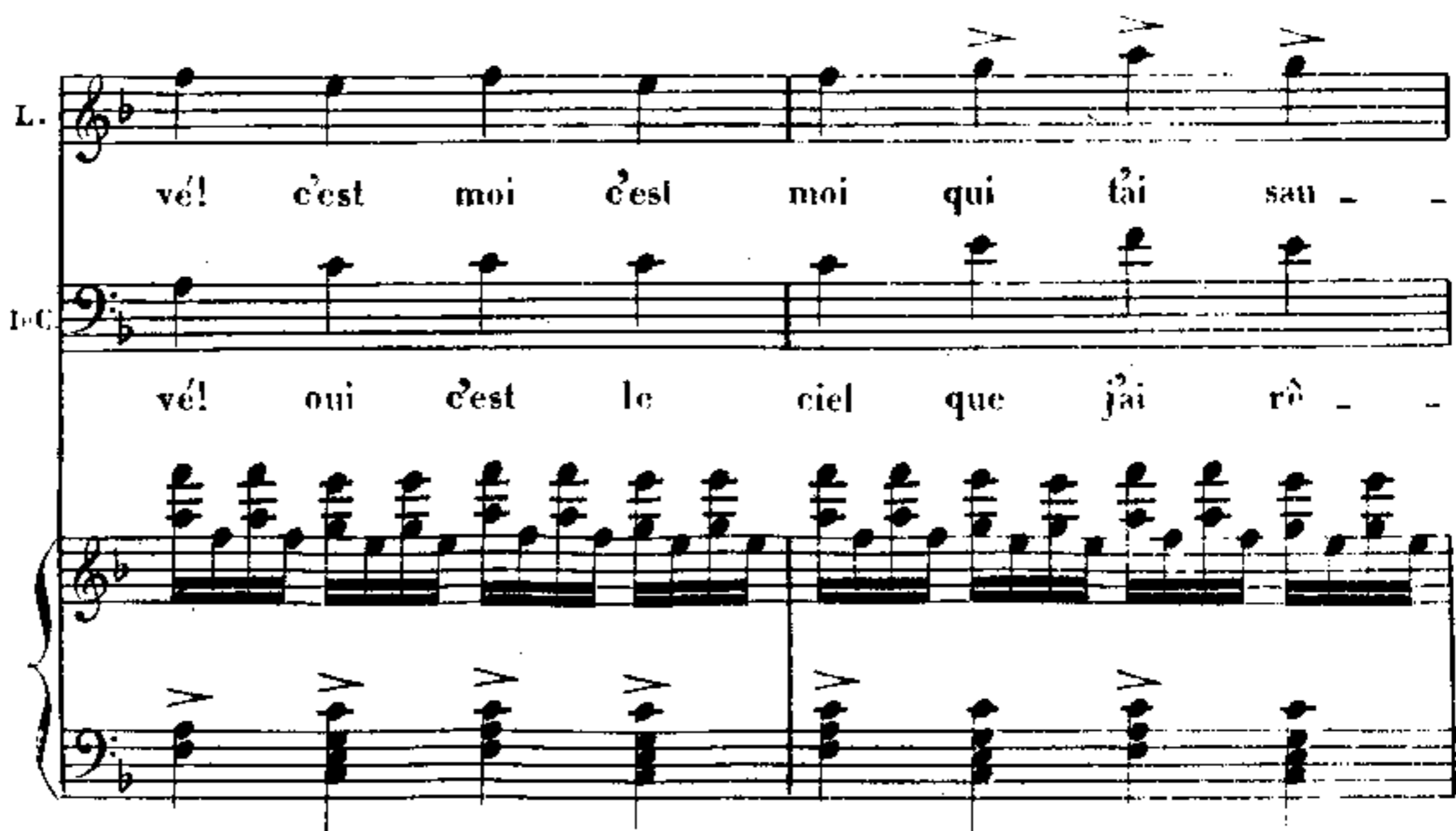
L.  *vé! c'est moi c'est moi qui t'ai sau -*

10C. *vé! oui c'est le ciel que j'ai rô -*

vé! c'est moi c'est moi qui t'ai sau -

vé! oui c'est le ciel que j'ai rô -

vé! c'est moi c'est moi qui t'ai sau -

vé! oui c'est le ciel que j'ai rô -

(ils entrent dans la tour.)

L. *vé!*

10C. *vé!*

vé!

vé!

vé!

vé!

N^o 21.

DUO.

MEZ SOP ET TENOR.

SCÈNE III. Une sombre prison, d'un côté une fenêtre avec une porte à barreaux de fer; dans le fond est suspendu un lanal projetant une pâle lueur. Azucena est couchée sur un grabat, Manrique est assis à ses côtés.

Largo.

PIANO. *ppp* *sempre pianissimo.*

MANRIQUE. AZU.

Mère tu dors! Sous ces voûtes de pierre le sommeil

A. MAN.

fuit ma brûlante paupière! Je prie! Par le

AZU.

froid tes membres engourdis languissent... Non! ces murs maudits, cette

A. tombe ou je sens que j'é - touffe ah! je veux en sor - tir car je sue -

MAN. AZU.
- combe... Et comment fuir! Plus de tris - tesse... mon corps ré -

A. MAN.
- sis - te au tourment qui l'op - pres - se! O douleur!

AZU.
Vois si la mort sur mon front a mis sa froide empreinte! réponds réponds sans

MAN. AZU.
crainte! Ah! Ils au - ront qu'un ca - davre gla -

A. *-cé muet dans son su - aire... é - coute! on ap -*

Mon Dieu!

A. *-proche... ah! ce sont les bour - reaux! ou me traî - ne au bu -*

cresc.

A. *-cher!.. dé fends, dé fends ta mè - re!..*

f

MAN. *Andantino. (♩ = 66)*

M. *Per - son - ne! o pauvre*

A. le bûcher le bûcher! le bû-

M. mè-re, tout dort dans le mys-tère.

A. -cher! le voi-la horrible horri-ble Ma mè-re! ma mè-re!

MAN

The second system continues the vocal lines. The Soprano part (A.) has the lyrics '-cher! le voi-la horrible horri-ble Ma mè-re! ma mè-re!' and includes a 'MAN' marking above the final notes. The piano accompaniment is mostly empty, with a few notes in the right hand.

Allegretto (♩ = 60)

ppp 2 Ped.

A.  *un jour*

A.  *par des bar - ba - res ton ai -*

All^o animato.

A.  *- en - le fut traî - né - e au bu - cher!*

A.  *ah! vois... la flamme seule brille en ce noir sé -*

A.  *- jour! vois la vic - time, aux flammes on la livre... tout son corps se con -*

A. *-sune... elle a cesse de vi-vre!..*

tutta forza.

A. *ah loin de moi ce spe-*

A. *-ta - cle d'horreur!*

MANRIQUE.

Ah que d'un fils une tendre pa - ro - le touche ton â - me et la con-

vi. *- so - le que l'ef - froi qui t'a - gi - te s'appaise en - fin dors ma'*

M. *allarg. pp*

mè - re et sur mon sein re - po - se...

Andantino. (♩ = 72)

pp suivez.

A. *p*

Où la fa - ti - gue à la fin m'ex - cè - de... au doux som -

A. *p*

-meil mal - gré moi je cè - de... mais qu'au sup - pli - ce

A. *p*

je te pré - cè - de; si le feu bril - le é - veille moi...

A

Re - po - se en paix dans le ca - me d'un

leggierissimo.

son - - ge; qu'un doux men - son - - ge

8

crusc.

pla - ne sur toi...

8

AZUCÉNA. (a demi-endermie.)

Ô ma pa - tri - e, ô chère Es - pa - gne, mon fils m'emmè - ne à ma mon -

A. *- la - gue; là sur sa ly - re il s'accom - pa - gne, chantant tou - jours toujours*

A. *des chants d'a - mour...*

M. *Viens ô ma mè - re, viens près de moi: que ma pri -*

M. *- e - re veille sur toi. Mon fils m'emmène à ma mon - tagne. Mon*

AZU. MAN.

A. *chantant toujours des chants d'a - mour mon fils m'emmène à ma mon - tagne*

M. *Dieu pi - tié pour ma mère en ce jour! Mon*

A. *pp* chantant tou-jours des chants d'a-mour chan-tant tou-jours

M. *pp* Dieu, pi-tié pour ma mère en ce jour re-po - se ma

A. des chants d'a-mour chan-tant tou-jours des chants da -

M. mè - re ton fils en pri - è -

A. *allargando* mour des chants da - mour des chants da - mour. *poco - a - poco.*

M. -re veille en ce jour veille en ce jour.

N° 22

SCÈNE ET TRIO

SOP MEZ SOP ET TENOR.

SCÈNE IV.

All^o assai vivo. (♩ = 100)

(La porte s'ouvre Léonore paraît)

MANIQUE.

Quoi, qu'ai-je vu, rêve-je en-

LÉONORE.

C'est moi! c'est moi! Lé-o - no -
-co-re? Ma Lé - o - no -

-re!..
-re!..

MANRIQUE.

Dieu clé - ment pour nous oui Dieu lui

M. mé - mé - ci t'en - voie à mon heu - re su -

cresc.

M. LÉON. MAN. LÉON.

prême... Moi je me sauve... et tu vi - vras! Moi! vivre Oui je te dé -

pp

I. MAN. LÉON.

-livre... va... hâte toi de par - tir! Et toi? je ne dois pas

MANR. LEO. MANR. LEO. (*courant vers la porte*)

fuir: Pour quoi? Va-t-en! Non! Tes fers, je les

MANR. LEO. MANR. LEO.

brise! Non! Ta vi_e! Je la mé_pri_se! Fuis de

grâce! Ah ta vi_e!

MANR.

Non, Je la mé_pri_se! Mais qu'un regard, qu'un mot me

Andante (♩=60)

di_se La vie, à quel prix viens-tu me l'appor_ter: dis! Re_ponds... re_

M. *ff*
 - ponds! Eclair fu - nes - te! c'est mon ri -

M.
 - val! Parjure! par - jure!

M.
 Ah! cet - te in - fâ - me à ven - du sa ten -

LEO.
 - des - se!
 - des - se!

M

El - le a don - né son à - mour sans ré -

LÉO.

Si tu sa - vais, si tu sa - vais quelle angois - se m'op -

M

- gret!

L

- presse; Pour cet es - poir... Pour cet es - poir... que Dieu... te

M

In ..

i

laisse... Va, le temps presse... La mort se dresse... Une heure en - co - re et c'en est

M

- fa - ma!

L. *f*! *f*!

L. *f*!

M. Ah! cet - te in - fà - me à ven - du sa - ten -

L. Si tu sa - vais, si tu sa - vais quelle angoi - se m'op -

M. - dres - se!...

L. - presse!

M. Je te mau - dis, pour ce là - che for -

I. 
 Vois quel es_poir, — quel es_poir — le Ciel — te

M. 
 fait! — L'in-

I. 
 lais_se! Cede mes pleurs — ah! eè — deà ma — ten —

M. 
 — fà — me! — el —

I. 
 — dresse! Va, le temps presse... La mort se dresse... Une heure en_co_re — et c'en est

M. 
 — le a — l'in

L
fait! Une heure en co-re et c'en est fait! Plus de retard, ou c'en est fait!

AZU.

M
- fâ - me! ton cœur, Ton cœur et sans re-

dim.

Ah!

meno mosso come prima.

L
fait! Fuis le temps presse... La mort se

A
- gret! Ô ma pa - tri - e, ô chère Es -

M
- gret! Non

meno mosso come prima.

L
dresse Pars et me lais - se... Qui c'en est

A
- pa - gne, Mon fils m'en - mè - ne à ma mon -

M
Hélas! l'in fâ -

L. fait! Fuis, le temps presse... La mort se

A. ta - gne; Là sur la ly - re il s'ac - com -

M. - me! Non!...

L. dre - se Pars et me lais - se... Ou c'en est

A. - pa - gne, Chantant tou - jours, toujour ces chants d'a -

M. Elle a don - né son

L. fait! Plus de retard... Fuis le temps pres - se La mort se dres - se Le temps

A. - mour. Je - veux pas

M. cœur!

I. *pp*
 pres-se... Ah! e'en est

A. *pp*
 -ser la mon der nier

M. *pp*
 Elle à donné son cœur et sans re

I. fait Plus de re-tard... Fuis le temps presse, La mort se dres se Le temps

A. jour! O doux pa

M. -gret!

I. *pp*
 pres-se Ah! e'en est

A. *pp*
 -ys à toi mon a

M. *pp*
 Elle a vendu son cœur et sans re

ppp

L fait! Il faut par-

A -mour A toi mon doux pa - ys

M -gret Hon - teux for -

sempre. *piu* *piano.*

L -tir! Il faut par -

A A toi tout mon a - mour?

V -fait! Hon - teux for -

allargando *morendo*

L -tir Plus de retard oui c'en est fait Plus de retard oui c'en est fait!

A Ah j'y. veux pas ser mon der - nier jour!

M -fait! Elle a donné, donné son cœur et sans regret, et sans re_gret!

allargando *morendo*

SUITE DU TRIO SCENE FINALE

SOP, MEZ SOP, TENOR BARITON

SCENE V.

All.^o assai mosso (♩=108)

(Léonore est tombée aux pieds de Manrique)

LEONORE.

MANRIQUE.

Arrière! Quel ma-

ty - re!... Grâce... je souffre! ah! vois j'ex -

pp

Scioltte

pi - re! Quel mot fu -

MANR.

Va, per - fi - de! je te dé - tes - te!

nes - te as - tu dit là Il faut pri -

nes - te as - tu dit là Il faut pri -

nes - te as - tu dit là Il faut pri -

nes - te as - tu dit là Il faut pri -

L. *er* le Ciel pour moi Mon heu - re

MANR.
son - ne... Mon à - me fris - son - ne... mon sang se

LÉONORE.
(*tombant*) MANR.
(*courant la relever*)
glace! Mau - ri - que! Par - le!

L. Ah! la mort est dans mon sein
M. Ah par - le! la mort!

LEO.

Et de ma main l'ef-fet de ce poi-son de-

L. - vait far-der en-core!

MANR.

Lé-o-ne-re!

LEO.

(touchant sa poitrine)

Tiens, ma main est froide... Et

L. là, et là c'est un feu qui dé-vore

MANR.

Ô Dieu puissant!

Plu - tot que vivre et te tra - hir Ah pu - re j'ai voulu mou -

Andante

Qu'en

-rir! Ce femme brû - le

-tends-je tumeurs pour moi cher an - ge! Et moi je t'ac - ceusais! mal -

Piu mosso.

(Lui serrant la main en signe d'adieu)

Quelle souffran ce! Mau - ri - que! Man - ri que! Par - don mon

Leur! malheur! Ciel!

Le COMTE. (entrant)

Ah!

Dieu si mon amour t'of - fen - se

Ah l'ingrate est par - ju - re Et pour lui vent pé -

Tempo

Plutôt que vivre et te tra - hir Ah! pu - re j'ai voulu mou - rir!

pp

O noble cœur je

p

rir Ah! la perfi - de

Trahir ce - lui que j'a - do -

blasphé - mais! Pour moi tu t'im - mo - lais! cher

que j'ai - mais! m'e - chappe et pour ja - mais! Je le

L. -rais Plu-tôt le perdre et pour ja - mais! Man - ri - que a - dieu! toi que j'ai -
 M. an - ge lors-que pour moi, lors - que pour
 le C. perds pour ja - mais Oui je la perds et pour ja -

L. - mais! Moi te tra - hir, ja - mais! te tra - hir ja -
 M. moi ah! tu t'im - mo - lais, tu t'im - mo - lais, je blas - phe -
 le C. - mais Je la perds, et pour ja -

L. - mais tra - hir ce - lui que ja - do - rais, Plu-tôt le perdre et pour ja -
 M. - mais! Cher an - ge faut -
 le C. - mais! pour ja - mais! Ah! faut -

L. - mais A - dieu a - dieu toi que j'ai - mais Moi, te tra - hir! ja -
 M. - il te per - dre à. ja - mais Ah! toi que j'ai -
 B.C. - il, faut-il la per dre hélas faut - il la per - dre et

L. - mais! te trahir ja - mais! Manri que! a -
 M. - mais faut-il le perdre et pour ja - mais! Léo - no - re! a -
 B.C. pour ja - mais!

pp tremolo.
colla parte.

p Allegro. ($\text{♩} = 88$)

L. dieu c'est pour ja - mais!
 M. dieu c'est pour ja - mais! (aux soldats)
 B.C. Ah! ah! ja - mais! Que l'ar.

MANR. (en sortant)

le C.

- rel s'accomplisse! Mè - re... a -

M.

- dieu... ma mè - re!

dim. pp

Andante sostenuto (♩ = 54)

CHŒUR.

Mi - se - re - re... priez pour notre frè - re Qui va quit.

Mi - se - re - re... priez pour notre frè - re Qui va quit.

Mi - se - re - re... priez pour notre frè - re Qui va quit.

Cloche.

AZU. (s'éveillant)

A

Ô Ciel! ce chant de

-ter, qui va quitter la ter - re Mi - se - re - re Descends bon té

-ter qui va quitter la ter - re Mi - se - re - re Descends bon té

-ter qui va quitter la ter - re Mi - se - re - re Descends bon té

A

mort Mon fils! où donc est-il?

-bli - me Sau - ve un mor - tel de l'é - ternel a -

-bli - me Sau - ve un mor - tel de l'é - ternel a -

-bli - me Sau - ve un mor - tel de l'é - ternel a -

Mon fils! mon fils! Ah! ils vont tuer, tu er mon

MANR.
Ma mè - re sois bé - ni - e

dim.
bi - me.

bi - me.

bi - me.

pp tremolo.

A
fils! Mon Dieu pi - tié, pi - tié pour

M
l'heu - re du mar - ty - re!

A. lui Dieu pi-

M. Ô Lé - o - no - re hé - las j'ex -

l.-C. Il va mou - rir! il va mou - rir!

Mi - se - re - re

Mi - se - re - re

Mi - se - re - re

A. - tié Mon Dieu pi - tié pour moi pi - tié pour

M. - pi - re de vais te sui - vre au

l.-C. la hache est prête Et ma ven - gean - ce est sa - tis -

mi - se - re

mi - se - re

mi - se - re

Allegro

A. *moi!* *Ah!*

M. *Ciel!*

bc. *faite!*

- re.

- re.

- re.

All^o come primo.

mf *cresc.* *cresc.* *ff* *Tantam.*

AZU.

A. *Mort! il est mort! Eh bien c'était ton*

Récit

Le COMTE.

Re - gar - de!

Récit

p Tambour:

A
frère! Le Ciel a ven_gé ma

B.C.
Jour d'hor_reur!

ff a Tempo. *p*

A
mè - re!

B.C.
Ô ter_reur!

ff

ff

FIN