

Répertoire CHOUDENS

LIQUETTE

Opérette en 3 Actes
DE

William BUSNACH

MUSIQUE DE

LOUIS VARNEY

Partition Piano et Chant, Prix 12^f net

Copyright by CHOUDENS Fils 1893

CLIQUETTE

Opérette en trois Actes

DE

WILLIAM BUSNACH

Musique de

LOUIS VARNEY

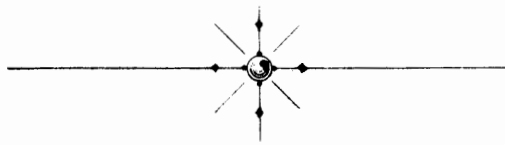

Paris, CHAUDENS FILS, Editeur,
30, Boulevard des Capucines (près la rue Gaumartin)

Tous droits d'exécution, de traduction, de reproduction et d'arrangement réservés.

Copyright 1893. by CHAUDENS.

Défense est faite par les auteurs à tout directeur de représenter cet ouvrage sans avoir traité avec l'Éditeur propriétaire du droit de représentation CHAUDENS Fils.

A

Mademoiselle F. Samé

Louis Varney

CLIQUETTE

OPÉRETTE EN 5 ACTES

Représentée pour la 1^{re} fois à Paris, sur le théâtre des Folies-Dramatiques,
le 11 Juillet 1893.

Direction de M^r A. VIZENTINI.

Mise en scène de M^r RIGA.

CLIQUETTE M^{lle} SAMÉ.

| | | | |
|----------------------------|--|-------------------------------|--|
| PIERRE BRIDOUX | M ^r GAUTHIER. du Vaudeville. | M ^{me} JOLLIVET..... | M ^{me} FRANK-MEL. du Palais Royal. |
| BRÉBANCHU..... | M ^r RIGA. | MICHELINE..... | M ^{lle} TUSINI. |
| NICOLAS | M ^r M. LAMY. | FRANÇOISE | M ^{lle} BADE. |
| CLIQUET | M ^r DACHEUX. | ANNETTE..... | M ^{lle} GORINS. |
| LE MARQUIS DES ORTIES..... | M ^r VAVASSEUR. | CATHERINE..... | M ^{lle} BIGNON. |
| LANGLUMÉ | M ^r MESMECKER. | BERTHE..... | M ^{lle} DELORME. |
| CASTAGNOL | M ^r ROCHER. | JEANNE..... | M ^{lle} CAREL. |

OUVERTURE Pages : II

- ACTE I -

| | | | |
|---|-------------------------------|--|--|
| 1 | INTRODUCTION | Marmitons, dépêchons | 1 |
| 2 | CHŒUR | La voilà, c'est elle! | 6 |
| | | COUPLETS DU SOULIER | C'est aujourd'hui qu'on me marie |
| 3 | COUPLETS DE LA CARRIOLE | En carriote il doit venir | 17 |
| 4 | CHŒUR DE SORTIE | Puisque l'on se marie | 23 |
| 5 | COUPLETS DE L'ABSINTHE | C'est paraît-il un liqueur verte | 25 |
| 6 | ENSEMBLE DE LA DANSE | Mais si mon mari n'est plus là | 32 |
| 7 | FINAL | Ô ciel! que dites-vous? | 37 |
| | ENTR'ACTE | | 45 |

- ACTE II -

| | | | |
|----|-------------------------------------|--|----|
| 8 | COUPLETS | Mais crois-le bien, je n'ai pensé qu'à toi | 47 |
| 9 | LAMENTO | Je sais qu'en'est pas un crime | 50 |
| 10 | COUPLETS DU 14 JUILLET | Ah! cette nuit, vrai, j'en frissonne! | 54 |
| 11 | DUETTO | Certes oui, des calembredaines | 60 |
| 12 | COUPLETS DU CONSEIL MUNICIPAL | Eh! quoi, messieurs, je me marie | 69 |
| 13 | FINAL | Ah! comme on rage | 75 |
| | ENTR'ACTE | | 85 |

- ACTE III -

| | | | |
|-------------------|-----------------------------|--------------------------------------|-----|
| 13 ^{bis} | PETIT ENSEMBLE | Marmitons, dépêchons | 85 |
| 14 | TERZETTO ET PANTOMIME | Vous connaissez le cas bizarre | 89 |
| 15 | COUPLETS | M'sieu Bridoux, croyez-vous | 97 |
| 16 | COUPLETS | Je ris, car ce s'rait drôle | 102 |
| 16 ^{bi} | CHŒUR DE SORTIE | Puisque l'on se marie | 108 |
| 16 ^{ter} | COUPLET FINAL | Quand l'épreuve que j'ai subie | 110 |

Pour toute la musique, la mise en scène, le droit de représentation,
s'adresser à M^r CHOUDENS FILS Éditeur-propriétaire de CLIQUETTE pour tous pays.

CLIQUETTE

OUVERTURE.

Mouv! de Marche.

PIANO *ff*

Clara Novak

IV

ralentissez un peu.

Più lento.

Adagio.

Peu à peu le mouv! de Valse.

1. Tempo.

legg.

8

p

rit. *Grazioso et plus lent.*

pp

ACTE I.

INTRODUCTION.

№ 1.

Allegretto.

PIANO.

Mar - mi - tous dé - pê - chons Et ran - geons les sa - lons,

Mar - mi - tous dé - pê - chons Et ran - geons les sa - lons,

Mar - mi - tous dé - pê - chons Et ran - geons les sa - lons,

p

Plus nous pous - se - rons, Mieux nous ar - ri - ve - rons.

Plus nous pous - se - rons, Mieux nous ar - ri - ve - rons.

Plus nous pous - se - rons, Mieux nous ar - ri - ve - rons.

Ré - cu - rons, net - toyons, E - vi - tons les ho - rions, Au maître o - bé - is -

Ré - cu - rons, net - toyons, E - vi - tons les ho - rions, Au maître o - bé - is -

Ré - cu - rons, net - toyons, E - vi - tons les ho - rions, Au maître o - bé - is -

BRÉBANCHU.

Eh bien, et la cui - si - ne? Le cou -

- sons. Le fes - tin se ter - mi - ne.

- sons. Le fes - tin se ter - mi - ne.

- sons.

pp

Br. - vert des a - mis? Des

Il est mis, il est mis.

Il est mis.

Il est mis.

Br. fleurs plein le jar - din.

Marmitons dépêchons,

C'est en train Marmitons dépêchons,

C'est en train Marmitons dépêchons,

Et rangeons les salons, Plus nous pousserons, Mieux nous ar - ri - verons.

Et rangeons les salons, Plus nous pousserons, Mieux nous ar - ri - verons.

Et rangeons les salons, Plus nous pousserons, Mieux nous ar - ri - verons.

Récurons, nettoions, É - vitons les horions, Plai - sons au pa - tron.

Récurons, nettoions, É - vitons les horions, Plai - sons au pa - tron.

Récurons, nettoions, É - vitons les horions, Plai - sons au pa - tron.

SORTIE.

N^o 1^{bis}

PIANO.

MUSIQUE DE SCÈNE.

N^o 1^{er}

All^{to} giocoso.

PIANO.

CHŒUR ET COUPLETS DU SOULIER.

N^o 2.

Allegro non troppo.

PIANO.

Second system of the piano introduction, continuing the melodic and harmonic development in the right and left hands.

Sop.

La voi - là, la voi - là c'est el - - - le!

Tén.

La voi - là, la voi - là c'est

Basses.

La voi - là, la voi - là c'est

Piano accompaniment for the vocal parts, corresponding to the lyrics. It includes the same piano introduction material as seen in the first three systems.

Rien qu'à sa vue on sent bat - tre son cœur.
 el - le! On sent bat - tre son cœur, bat - tre son
 el - le! On sent bat - tre son cœur, bat - tre son

Car non seu - lement elle est bel - le,
 cœur. Car non seu - lement elle est
 cœur. Car non seu - lement elle est

Mais c'est un an - ge de can - deur.
 bel - le, Mais c'est un an - ge de can - deur.
 bel - le, Mais c'est un an - ge de can - deur.

PIERRE.

Ah! je sé - chais d'im - pa - ti - en - ce

M^{me} JOLLIVET.

A dis - tan - ce, à dis - tan - ce de
En - fin Cli - quet - te vous voi - là!

M^r. J. grâce! à dis - tan - ce.
Sop. Ras - su - rez - vous,
Tén. Ras - su - rez -
Basses. Ras - su - rez -

M.
J.

A distan_ces!

nous sommes là! Ras_su_rez -

-vous! nous sommes là! Ras_su_rez -

-vous! nous sommes là! Ras_su_rez -

-vous nous sommes là!

-vous nous sommes là!

-vous nous sommes là!

Plus lent.

rall.

And^{no} sans lenteur.

CLIQUETTE.

C'est aujourd'hui qu'on me ma-ri - e Et tu m'as souvent

And^{no} sans lenteur.

dit ma-man Que ce jour est le plus charmant De

tous les beaux jours de la vi - e, Hé - las quel

con - tre-temps fa - tal ! Pour moi ce jour commen - ce mal,

c.  *3* *3*
 Veut - on sa - voir ce qui me con - tra - ri - e, C'est

c. *suivrez.*  **Allegretto.**
 peu de cho - se, ce n'est rien Mais j'ai pour la cé - ré - mo -

Allegretto.

c. 
 - nie Un sou - lier trop é - troit, Un sou - lier trop é - troit, Mais

c. 
 j'ai pour la cé - ré - mo - nie Un sou - lier trop é - troit, Qui me gê - ne - ra

c.

bien. Mais j'ai pour la cé - ré - mo - nie Un sou - lier trop é -

Sop. *p*
Elle a pour la cé - ré - mo - nie Un sou - lier trop é -

Tén. *p*
Elle a pour la cé - ré - mo - nie Un sou -

Basses. *p*
Elle a pour la cé - ré - mo - nie Un sou -

c.

- troit, Un sou - lier trop é - troit. Mais j'ai pour la cé - ré - mo -

- troit, Un sou - lier trop é - troit. Elle a pour la cé - ré - mo -

- lier trop é - troit Qui

- lier trop é - troit Qui

cresc.

c.

-nie Un sou_lier trop é - troit, Qui me gê - ne - ra bien.

-nie Un sou_lier trop é - troit, Qui me gê - ne - ra bien.

la gê - ne - ra bien.

la gê - ne - ra bien.

ff

c.

Mais il me res - te l'es_pé_ran - ce Que malgré ce lé -

pp

c.

-ger tourment, Je_pourrais m'en don_ner gaiment Quand

c. vien_dra l'heu_re de la dan - se, En tous cas

c. ie fait est cer-tain, Il n'y pa- -raî-tra plus de main,

c. Car en - tre nous je n'au - rais guère en - vi - -e, C'est

c. *suivrez.* peu de cho - se, ce n'est rien De **Allegretto.** conserver toute la

Allegretto.

C. vie Un sou_lier trop é - troit, Un sou_lier trop é - troit, De

C. con_ser-ver tou-te la vie Un sou_lier trop é - troit, Qui me gê-ne-ra-it

C. bien. De con_ser-ver tou-te la vie Un sou_lier trop é -

Sop. *p* De con_ser-ver tou-te la vie Un sou_lier trop é -

Tén. *p* De con_ser-ver tou-te la vie Un sou -

Basses. *p* De con_ser-ver tou-te la vie Un sou -

C.

-troit, Un sou-lier trop é - troit, De con_ser_ver tou_te la

-troit, Un sou-lier trop é - troit, De con_ser_ver tou_te la

-lier trop é - -troit, Qui

-lier trop é - -troit, Qui

C.

vie Un sou-lier trop é - troit, Qui me gê-ne-rait bien.

vie Un sou-lier trop é - troit, Qui la gê-ne-rait bien.

la gê - -ne - -rait bien.

la gê - -ne - -rait bien. *Allegro vivo.*

ff

COUPLETS DE LA CARRIOLE.

N° 3.

CLIQUETTE. *All^o vivace.*

PIANO. *All^o vivace.*

f *dim.* *pp*

En car -

c. *All^o vivace.*

-riole, En car - rio - le Il doit ve - nir il

c. *All^o vivace.*

me l'a dit. En car - rirole, En car -

c. *All^o vivace.*

-rio - le. De plus il doit a - près mi - nuit

rall.

c. Me — rame — ner en car — rio — le, Ça min — tri — gue sur

suivez. *p*

c. ma pa — ro — le Et ce — la m'intri — gue d'au — tant

c. Qu'il ne me parle à — chaque ins — tant

p

Plus lent.

c. Que de sa car — rio — le.

Plus lent. *ff*

c.  En car - ri - o - le,

dim.

c.  En car - rio - le ——— Me dit-il nous se - rons tous

c.  deux En car - ri - o - le, En car - rio - le. ——— Et tous deux

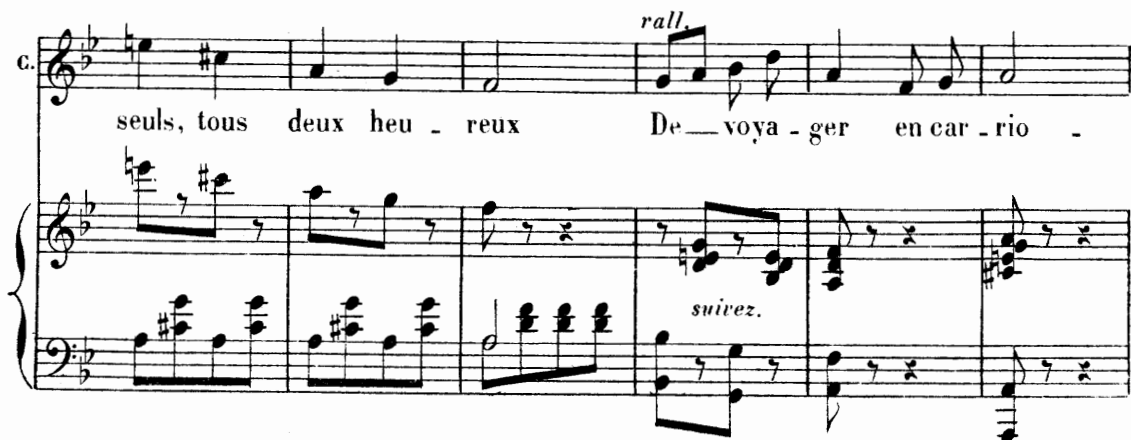
c.  seuls, tous deux heu - reux *rall.* De - voya - ger en car - rio -
 suivrez.

c. *-le, Moi d'a - van - ce ça me rend fol - le,*

c. *Il me semble à mon em - bar - ras, Que ce soir*

c. *je - no - se - rais pas*

c. *Plus lent.*
Monter en car - rio - - - - le.

c.

En car - riote,

dim. *pp*

c.

En car - rio - le — Je suis al - lée a - vec ma -

c.

- man En car - riote, En car - rio - le — Et je ri -

c.

- ais in - no - cem - ment Des - cabots de la car - rio -

rall. *suivez.*

c. *le,* Mais un che - val qui car - ra - co - le Peut vous

p

c. je - ter à tout mo - ment, Sur un ma - ri - qui - sait com -

c. - ment Mener sa car -

Plus lent.

p *Plus lent.*

c. - rio - - - le.

ff *ff*

CHŒUR DE SORTIE.

N^o 4.

Allegretto.

SOPRANI.

TÉNORS.

BASSES.

PIANO.

Puisque l'on se ma - ri - e,

Puisque l'on se ma - ri - e,

Puisque l'on se ma - ri - e,

ff

Bien vite à la mai - ri - e Rendons-nous, rendons-nous A_vec

Bien vite à la mai - ri - e Rendons-nous, rendons-nous A_vec

Bien vite à la mai - ri - e Rendons-nous, rendons-nous A_vec

les é - poux. Puisque l'on se ma - ri - e,

les é - poux. Puisque l'on se ma - ri - e,

les é - poux. Puisque l'on se ma - ri - e,

Bien vite à la mai - ri - e Rendons-nous, rendons-nous Avec
 Bien vite à la mai - ri - e Rendons-nous, rendons-nous Avec
 Bien vite à la mai - ri - e Rendons-nous, rendons-nous Avec

les é - poux. —
 les é - poux. —
 les é - poux. —

pp *morendo*

COUPLETS DE L'ABSINTHE.

N^o 5.

PIANO.

dolce. *pp*

NICOLAS.

C'est pa-raît - il _____ un' li-queur ver - te On n'peut

N. plus a-gré - able au . goût _____ Dès qu'on en boit _____

N. — l'chagrin dé - ser - te, On n'se rap-pell' plus rien — du tout. —

N.  *Peut-être que cette boisson arden -*

N.  *-te, Quoiqu'ex-cel - len - - te, Fait beaucoup*

N.  *d'mal _____ Ça m'est é - gal! _____ Tant*
a Tempo.
a Tempo.

N.  *pis quand j'en de - vrais mou - rir, C'est*

N.

a - vec ça que j'veux pé - rir, j'veux m'pé - rir, j'veux m'pé -

N.

- rir, j'veux m'pé - rir.

N.

Le - xis_tenc' m'est insup.por.

N.

-ta - ble, Sans ma cou - si - ne Jol - li - vet,

N.

J'aime en cor mieux quitter la ta - ble Que de dan -

N.

- ser de - vant l'buf - fet; En bu - vant

The second system continues the vocal line with '- ser de - vant l'buf - fet;' and 'En bu - vant'. The piano accompaniment continues with the same rhythmic patterns, maintaining the harmonic structure in B-flat major.

N.

mon fla - con d'ab - sin - the. Je s'rais sans

The third system features the vocal line with 'mon fla - con d'ab - sin - the. Je s'rais sans'. The piano accompaniment continues with the same rhythmic patterns, maintaining the harmonic structure in B-flat major.

N.

crain - - te, Si ça m'fait mal

The fourth system concludes the vocal line with 'crain - - te, Si ça m'fait mal'. The piano accompaniment continues with the same rhythmic patterns, maintaining the harmonic structure in B-flat major.

a Tempo.

N.

Ça n'est é - gal ———— Tant pis quand j'en de -

N.

-vrais mou - rir, C'est a - vec ça que

N.

j'veux pé - rir, j'veux m'pé - rir, j'veux m'pé - rir, j'veux m'pé -

N.

- rir.

MUSIQUE DE SCÈNE.

N^o 5^{bis}

PIANO. *p*

Plus vite.

Lento.

ENSEMBLE DE LA DANSE.

N^o 6.

ALLEGRO.

CLIQUETTE

ALLEGRO.

PIANO.

f *p*

Mais si mon ma - ri

n'est plus là, Pour - quoi la dan - se? Mais si mon ma - ri n'est plus là, Qui

donc a - vec moi dan - se - ra?

Sop.

Mais si son ma - ri n'est plus là, Pour - quoi la

Tén.

Mais si son ma - ri n'est plus là, Pour - quoi la

Basses.

Mais si son ma - ri n'est plus là, Pour - quoi la

mf

dan - se? Mais si son ma - ri n'est plus là, Qui donc a - vec elle dan - se - ra?

dan - se? Mais si son ma - ri n'est plus là, Qui donc a - vec elle dan - se - ra?

dan - se? Mais si son ma - ri n'est plus là, Qui donc a - vec elle dan - se - ra?

CLIQUETTE.

Je n'étais

M^{re} JOLLIVET.

Bast' la premiè - re contre dan - se Se danse - ra sans le ma - ri.

Flus lent.

pro - mis au - jour - d'hui — De ne la dan - ser qu'a - vec lui.

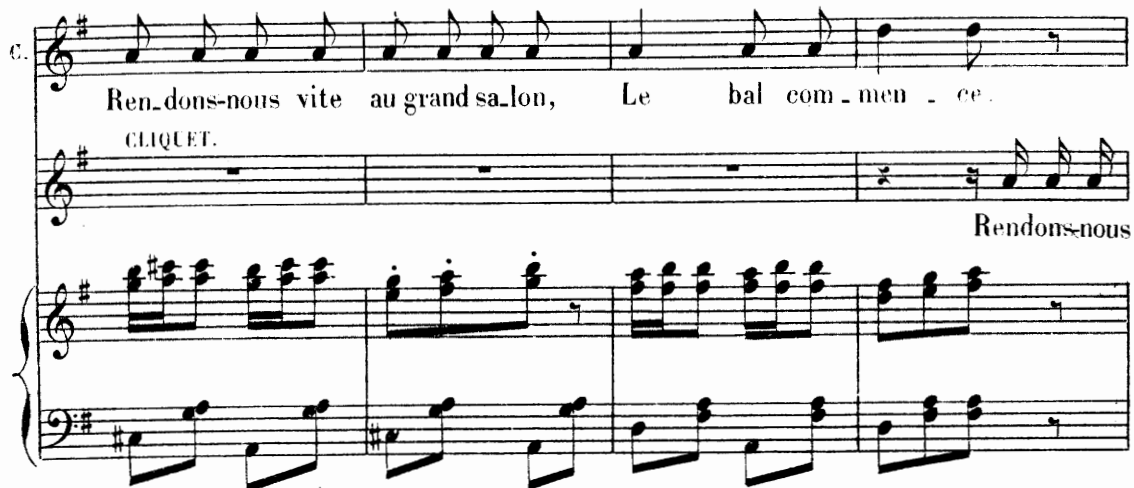
C.  *Ren-dons-nous vite au grand sa-lon, Le bal com-men-ce.*
 CLIQUET. *Rendons-nous*

C.  *vite au grand sa-lon Pour y pin-cer un ri-go-*

M^{lle} JOLLIVET.  *Ma foi, tant pis pour le ma-ri — Son devoir se-raît d'être i-*
 - don.

M^{lle} J. *très gai.*  *-ci, U-ne fois le ma-ri par-ti La fem-me peut danser sans*
p

CLIQUETTE.

M^c
J.

Mais si mon ma - ri n'est plus là

lui

pp

C.

Pour - quoi la dan - se? Mais si mon ma - ri n'est plus là, Qui

C.

done a - vec moi dan - se - ra?

Sop.

Mais si son ma - ri n'est plus là

Tén.

Mais si son ma - ri n'est plus là

Basses.

Mais si son ma - ri n'est plus là

mf

Pour - quoi la dan - se? Mais si son ma - ri n'est plus là, Qui donc a - vec elle

Pour - quoi la dan - se? Mais si son ma - ri n'est plus là, Qui donc a - vec elle

Pour - quoi la dan - se? Mais si son ma - ri n'est plus là, Qui donc a - vec elle

dan - se - ra?

dan - se - ra?

dan - se - ra?

FINAL.

N^o 7.

M^c JOLLIVET.

All^o agitato.

PIANO.

Ô ciel — que di-tes-

All^o agitato.

f

M^c
J.
- vous?

Eai-je bien — en-ten-

- du?

Sop.

J'en demeu-re con-fon - du!

Ten.

J'en demeu-re con-fon - du!

Basses.

J'en demeu-re con-fon - du!

ff

M^r JOLLIVET.

BREBANCHU.

Null!

Null!

J'en demeure con-fon - du!

J'en demeure con-fon - du!

J'en demeure con-fon - du!

CLIQUET.

NICOLAS.

CLIQUET.

BREBANCHU.

M^r JOLLIVET.

TOUS.

Null!

Null!

Null!

Null!

Null!

Null!

Null!

Null!

Null!

M^r JOLLIVET. BREBANCU.

Nul! Nul!

pp

Ce - la ren - ver - se tout cal - cul.

Ce - la ren - ver - se tout cal - cul.

Ce - la ren - ver - se tout cal - cul.

p

CLIQUET. NICOLAS. CLIQUET. BREBANCU. M^r JOLLIVET. TOUS.

Nul! Nul! Nul! Nul! Nul! Nul!

Nul!

Nul!

Nul!

M^e JOLLIVET.

Ain - si donc: Mi - sé - rable in - fâ - - - me Sans

f **Largo.**

M^e J. que ce soit vo - tre droit strict Né - tait plus rien dans ce dis - trict A

Allegretto.

M^e J. Bridoux vous don - nez pour femme, Je - m'en sens bon - dir de courroux Par un il -

M^e J. - lé - gal ma - ri - a - ge, — Ma fille qui part en vo - ya - ge Dans les

Me
J.

bras d'un é - poux Qui n'est pas son é - poux.

Sop.

La chose est neu - ve,

Tén.

La chose est neu - ve,

Basses.

La chose est

legg.
p

CLIQUET.

Comme el - le

Cru - elle é - preu - ve! Comme el - le bout!

Cru - elle é - preu - ve! Comme el - le bout!

neu - ve Cru - elle é - preu - ve! Comme el - le bout!

BRÉBANCHU.

Cl. *bout!* *Comme elle bout!* *Ce n'est pas ma faute après*

Comme elle bout! *Comme elle bout!*

Comme elle bout! *Comme elle bout!*

Comme elle bout! *Comme elle bout!*

M^{me} JOLLIVET.

Br. *tout* *Écoutez, au dé-tour de la rou-*

CLIQUETTE.

M^l. *En car-riole, en car-riole*

-te. C'est sa voix qu'on en-tend sans dou-te

p

c.

Ah! oui, mon ma - ri sait com - ment.

Sop.

Tén.

Basses.

C'est sa voix, c'est sa voix.

C'est sa voix, c'est sa voix.

C'est sa voix, c'est sa voix.

CLIQUETTE. (dans la coulisse)

Me - ner sa car - rio - le

M^{me} JOLLIVET.

Ô ma fil - le ché - ri - e! Ô ma fil - le ché -

- ri - e!

Sop.
Ah! quel é - - vè - - ne - - ment, vrai - ment!

Tén.
Ah! quel é - - vè - - ne - - ment, vrai - ment!

Basses.
Ah! quel é - - vè - - ne - - ment, vrai - ment!

Vivo.

ENTR'ACTE.

Allegro vivace.

PIANO.

Mouv! de Valse.

Tempo.

Allegro.

Très vite.

COUPLETS.

N^o 8.

Andantino.

CLIQUETTE.

Andantino.

Mais crois-le

PIANO.

c.

bien je n'ai pensé qu'à toi Pen_dant tout le temps du voy - a - ge, Je me di -

c.

_sais que tu tremblais pour moi Car au_tre-ment j'ai du cou_ra -

animez.

c.

-ge. Oui, mon ma - ri me cau_sait peu d'ef - froi, Sa loi de

c. *vant é - tre la mien - ne, Et fran - che - ment ce n'é - tait que pour*
suivez.

c. *toi Que ça me fai - sait de la pei - ne.*

p

c. *De cent fa - çons il me per - su - a - dait Et*

c. *quand lui manquait la pa - ro - le, En - tre ses bras soudain il me pres -*

Animez.

c. *- sait A fai-re ver-ser la carri-o-le. En rougis-sant je pensais, à part*

pp

c. *moi Qu'il a-gis-sait un peu sans gê-ne, Mais fran-che-*

suivrez.

c. *-ment ce n'é-tait que pour toi Que ça me fai-sait de la pei-*

p

c. *- ne.*

pp

LAMENTO.

N^o 9.

Allegretto.

FRANÇOISE.

Je sais qu'e'n'est pas un

PIANO.

Allegretto.

mf

F. cri - - - - me, Quand viv' - ment l'on s'ex -

p

F. - pri - - - - me, Lors - que c'est lé - gi -

F. - ti - - - - me - Mais en - fin, mais en -

F. *- fin.* Pour moi pauvre jeu -

F. - nes - - - - se Qui n'ai que ma sa -

F. - ges - - - - se Ce spectacle me bles -

The third system continues the vocal line with the lyrics "- ges - - - - se Ce spectacle me bles -". The piano accompaniment maintains its rhythmic pattern.

F. - - - - se C'est cer-tain, c'est cer-tain.

F. Et mêm' je peux le di -

- re Cet a - moureux dé - li -

- re, Fait que tout bas j'sou - pi -

- re — O a - mour! o a - mour!

F.  De ma ver-tu j'me las - - -

F.  - se, Mon cœur n'est pas de gla - - -

F.  - ce, Quand donc en-fin se - ra -

F.  - ce ——— A mon tour. à mon tour.

COUPLETS DU QUATORZE JUILLET.

N^o 10.

Maestoso.

PIANO.

ff

PIERRE.

Ah! cet - te nuit vrai j'en fris - son -

en Récit.

- ne! Rien que d'y penser seule - ment Nous som - mes seuls et mi - nuit

The recitative section features a vocal line with a melodic contour that follows the text. The lyrics are "- ne! Rien que d'y penser seule - ment Nous som - mes seuls et mi - nuit". The piano accompaniment is sparse, consisting of chords and rests.

son - - - - - ne, Je m'approch' d'el - le gen - ti - ment,

The final phrase of the recitative section. The vocal line continues with a melodic line. The lyrics are "son - - - - - ne, Je m'approch' d'el - le gen - ti - ment,". The piano accompaniment includes some sustained chords.

P. *J'suis vot' ma - ri ma chère Cli - quet - te*

pp dolce.

P. *Et vous d'vez fair' tout c'qu'il m'plai - ra.*

p

P. *Alors el - le, s'il faut qu'j'me sou - met - te*

P. *C'est bien monsieur on s'soumet - tra.*

suivez.

p

P.  Non, ces frissons, — ces doux é-mois, — on ne les res-sent qu'un' fois

P.  Le jour de l'entrée en mé-na - - - - ge.

Marziale.
P.  — C'est l'quatorz' Juil - let des a - mours, — — — — c'est l'quatorz'

ff

P.  Juil - let des a - mours. — — — — Ah! quel dom - ma - ge, oui, quel dom-

f *ff*

p.

- ma - ge Qu'on n'puiss'pas s'marier tous les jours.

ff *ff*

PIERRE.

Je m'a - vance en - cor plus près d'el -

p *suivez.*

en Récit.

p.

- le Et lui prends la main, mais voi - là Qu'elle veut souf - fler la chan -

p.

- del - - - - le Disant si ma - man vo - yait ça,

P. Je la rassur' je la ca - jo - le, Je l'hypno - tise et

pp dolce. *p*

P. tant et plus, Si bien, comm'

tr.

P. dit not'maitr' d'é - co - le Que fi - nit co - ro - nat o - pus. —

suivez. *p*

P. Non, ces frissons, — ces doux é - mois, — on ne les res -

P. *sent qu'un' fois Le jour de l'entrée en mé-na - ge.*

Marziale.
P. *C'est l'quatorz' Juil - let des a - mours, c'est l'quatorz'*

P. *Juil - let des a - mours. Ah! quel dom - ma - ge, oui quel dom -*

P. *- ma - ge Qu'on n'puiss' pas s'marier tous les jours.*

DUETTO.

N^o 11.All^o vivace.*en appuyant sur*

CLIQUETTE.

All^o vivace.

Cer - tes

PIANO.

*ff**p**chaque note.*

c. oui, des ca - lem - bre - dai - nes, Faut - il pas pren - dre

c. des mi - tai - nes Pour par - ler comme il m'con - vien -

c. - dra, A l'a - ve - nir sa - chez ce - la, J'a - gi - rai comme il me plai - ra.

PIERRE.

Mais je n'vous

C.  C'est vous Mon -

P.  r'connais plus Cli - quet - te. Quoi n'en von - loir fair' qu'à vot' têt - te

C.  - sieur qui l'a - vez dit...

P.  J'me de mand' si je perds l'es - prit Et j'en de -

C.  Ça vous é - ton -

P.  - meur'tout in - ter - dit.

C.  - ne, Ça vous chif - fon - ne! Dam!

C. je suis comme ça Que vou - lez - vous, Vrai! ça n'est pas ma

C. faut' Mon cher é - poux.
PIERRE. Oui, ça m'é - ton -

P. - ne, Oui, ça m'chif - fon -

CLIQUETTE. Ah! vous ver - rez. —
P. - ne, Mais vous m'o.bé - i - rez. Oui,

G. Ah! vous ver - rez. C'est vous —

P. vous m'o - bé - i - rez. C'est vous —
Pressez.

G. qui m'o-bé-i - rez Ah!vous ver - rez, Ah!vous ver - rez C'est vous — qui m'o -

P. qui m'o-bé-i - rez Ah!vous ver - rez, Ah!vous ver - rez C'est vous — qui m'o -

G. - bé - i - rez! _____

P. - bé - i - rez! _____

ff

Mouv^t de Valse.

PIERRE.

Nous n'en somm's — plus aux co-quet' - ri - es, Et j'vois clair —

dans vo - tre jeu, Car — vous — dé - mas -

- quez vos batt' - ri - es A - vant qu'on ait — com - men - cé

l'feu. Comm' un vo - lant sur des ra - quet - - - tes Vous

P. vou_dri - ez me fair' sau - ter Et pour un zé - ro mé -

CLIQUETTE. Tempo.

rit. Faut rayer ça, faut ra_yer

- me comp_ter.

Tempo.

rit. pp

C. ça, faut ra_yer ça — de vos fa - blet - tes.

C. Faut rayer ça, faut ra_yer ça

PIERRE.

Faut ra_yer ça, faut ra_yer ça

C. *faut ra_yer ça de vos ta - blet - tes.*

de vos ta - blet - tes.

Plus vite

f ff

CLIQUETTE.

Vous pen_siez — ça m'paraît lim - pi - de, Qu'aus - tôt —

C. *— a - près votre hy - men Vous pourriez — me*

c. *rit.*

m'ner par la bri - de ain - si que l'an' de nol' mou -

c. - lin, Mais je n'suis pas de ces femm' - let - tes Qui prenn't tout d'soit'

c. *rit.*

Un air pi - teux Quand leurs ma - ris font les gros

rit.

Tempo.

c. yeux. Faut rayer ça, faut rayer ça,

pp

C. *faut ra - yer ça — de vos ta - blet - tes.*

C. *Faut ra_yer ça, faut rayer ça, faut ra_yer*
 PIERRE.
Faut rayer ça, Faut rayer ça de

C. *ça de vos ta - blet - tes.*

P. *vos ta - blet - tes.* **Plus vite.**

COUPLETS DU CONSEIL MUNICIPAL.

N^o 12.All^o marziale.

PIANO.

ff

CLIQUETTE.

Eh quoi messieurs, je me ma - ri - e Sous les aus - pi - ces de la

p legg.

c. loi, ——— J'ai le mai - re pour ga - ran - ti - e, Un é - poux est maî -

c. - tre de moi. Et c'est lors que je suis sa fem - me Qu'on vient me di - re Non, Ma -

c.

da - me ce qui s'est fait n'est pas lé - gal! — Ab! la rou - geur au front me

c.

mon - te, Faudra-t-il donc, — faudra-t-il donc que je por - te ma

Mouv^t de Marche.

c.

hon - - - te De - vant l'con - seil, de - vant l'con - seil, de - vant l'con - seil, l'conseil Mu - ni - ci -

très rythmé.

c.

- seil, de - vant l'con - seil, l'conseil Mu - ni - ci -

C. *pal, De - vant l'con - seil, de - vant l'con - seil, De -*
 BRÉBANCU.
De - vant l'con - seil, de - vant l'con - seil, De -
 LE MARQUIS.
De - vant l'con - seil, de - vant l'con - seil, De -
très rythmé.

C. *- vant l'con - seil, l'conseil Mu - ni - ci - pal!*
 Br. *- vant l'con - seil, l'conseil Mu - ni - ci - pal!*
 le M. *- vant l'con - seil, l'conseil Mu - ni - ci - pal!*

ff

c.  *p legg.*

Que voulez - vous que je lui di - se? Il rirait de mon em - bar -

c. 

- ras, — Si je commettais la sot - ti - se D'ouvrir de - vant lui

c. 

ces dé - bats, Moi, ra - con - ter mon in - for - tu - ne Me vo - yez -

c. 

vous à la tri - bu - ne Por - ter mon bou - quet vir - gi -

c.  *nal* — Après l'ac - ci - dent qui m'ar - ri - ve, Qui lui ren -

c.  - dra, qui lui ren - dra sa couleur primi - ti -

Mouv! de Marche.

c.  - ve C'est pas l'con - seil, c'est pas l'con -
Mouv! de Marche.
bien rythmé.

c.  - seil, de - vant l'con - seil, l'conseil mu - ni - ci - pal, C'est
 BRÉBANCHU.
 LE MARQUIS.
 C'est
 C'est

C.
pas l'con - seil, c'n'est pas l'con - seil, c'n'est

Br.
pas l'con - seil, c'n'est pas l'con - seil, c'n'est

Me.
pas l'con - seil, c'n'est pas l'con - seil, c'n'est

C.
pas l'con - seil, l'conseil mu - ni - ci - pal.

Br.
pas l'con - seil, l'conseil mu - ni - ci - pal.

Me.
pas l'con - seil, l'conseil mu - ni - ci - pal.

FINAL.

N^o 13.

Allegro vivo.

MICHELINE.

Ah! comme on ra - ge, ra - ge,

PIERRE.

Ah! comme on ra - ge, ra - ge,

CLIQUETTE.
M^{me} JOLLIVET.

Ah! que j'en - ra - ge, ra - ge,

NICOLAS.
CLIQUET.

Ah! que j'en - ra - ge, ra - ge,

Allegro vivo.

PIANO.

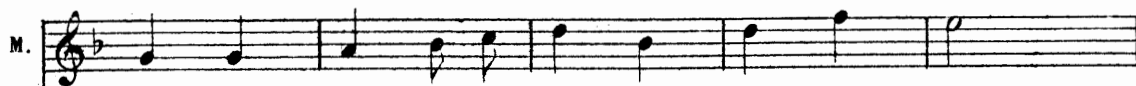

ra - ge, Que nous im - por - te ce fra - cas

ra - ge, Que nous im - por - te ce fra - cas

ra - ge, C'est le plus grand des scé - lé - rats

ra - ge, C'est le plus grand des scé - lé - rats

M.
Met - tons nous bien vite en voy - a - ge I - ci ne nous at -

P.
Met - tons nous bien vite en voy - a - ge I - ci ne nous at -

C.
M.
J.
A la - ver un pa - reil ou - tra - ge Tout son sang ne suf -

N.
Ct.
A la - ver un pa - reil ou - tra - ge Tout son sang ne suf -

M.
_tar - dons pas, I - ci ne nous at - tar - dons pas.

P.
_tar - dons pas, I - ci ne nous at - tar - dons pas.

C.
M.
J.
_fi - ra pas, Tout son sang ne suf - fi - ra pas.

N.
Ct.
_fi - ra pas, Tout son sang ne suf - fi - ra pas.

M^{me} JOLLIVET.

Si vous croyez qu'on r'grettera Pour ça nos âmes sont trop fiè -

pp

M^{me} J.

Maestoso.

M^{me} J.

-res.
PIERRE.

Ah! — oh les bell's mè - res, oh les bell's mè - res Qu'est'c qui nous

Maestoso.

f

P.

en dé - li - vre - ra Sans les beaux pè - res, sans les beaux

M^{me} JOLLIVET.

Monsieur ne ré_pé_tez pas
 pé _ _ res Nous n'aurions pas _ de bell's mè _ res .

Mouv! de Polka modéré.

ça, Monsieur ne ré_pé_tez pas ça.
 Mouv! de Polka modéré. Ah! certainement je vous res _

_pec _ te Mais pour le bien d'l'humani _ té _ _ Quand plus d'un r'mèd' est

rit.
 dé.bi_té Pour détruire' jusqu'au moindre insec _ te _ _ Je suis sur_pris en vé_ri _
 suivez.

P. *te* — Qu'on ait en - cor' rien in - ven - té Con - tre la bell' mè - ré - ni -

CLIQUETTE.

De te calmer je te sup - pli - e Ah! ma bonn'

M^{me} JOLLIVET.

Ah! jour de Dieu!

CLIQUET.

té. —

Pas de fu - ri - e!

c. mè - re ma douce mè - re Quittons bien vi - te ce lo - gis — Répondons

C. *lui* Par le mé - pris Ma douce mè-re ma bonn'mè -

sùrez.

M^{me} JOLLIVET.

C. *_re.* Ah! quel hor - reur qu'un pa-reil

PIERRE.

Mais voyez donc comm' elle est tendre

MICHELINE.

On ne sait plus auquel en - ten - dre

M^r J. *gendre.*

CLIQUETTE.

Tant pis si ça n'est pas mo - ral J'n'i - rai ja - mais pour vous re -

c. *Tempo.*
 - pren - dre De - vant l'con - seil, de - vant l'con -

c. - seil, de - vant l'con - seil, l'conseil mu - ni - ci -

c. - pal, De - vant l'con - seil, de - vant l'con - seil, de -
 MICHELINE.
 De - vant l'con - seil, de - vant l'con - seil, de -
 M^{ME} JOLLIVET.
 De - vant l'con - seil, de - vant l'con - seil, de -
 NICOLAS.
 De - vant l'con - seil, de - vant l'con - seil, de -
 PIERRE.
 De - vant l'con - seil, de - vant l'con - seil, de -
 CLIQUET.
 De - vant l'con - seil, de - vant l'con - seil, de -

Molto rit.

C. - vant l'con - seil, l'conseil mu - ni - ci - pal.

M. - vant l'con - seil, l'conseil mu - ni - ci - pal.

M^e J. - vant l'con - seil, l'conseil mu - ni - ci - pal.

N. - vant l'con - seil, l'conseil mu - ni - ci - pal.

P. - vant l'con - seil, l'conseil mu - ni - ci - pal.

C. - vant l'con - seil, l'conseil mu - ni - ci - pal.

a Tempo.

Molto rit.

ff

ff

Fin du 2^e Acte.

ENTR' ACTE.

All^o vivo.

PIANO.

The third system of the piano introduction shows further development of the musical themes. The right hand has a more active melodic line, while the left hand provides a steady accompaniment.

Mouv! de Valse.

The second system continues the musical piece with similar melodic and harmonic patterns in both hands.

The third system concludes with a *Poco rit.* instruction, indicating a slight deceleration of the tempo.

Enchaînez.

PETIT ENSEMBLE.

№ 13^{bis}

Allegretto.

PIANO.

Third system of the piano introduction. The right hand continues the melodic line, and the left hand features chords marked *f* (forte).

Sop.

Soprano vocal line. The singer enters with the lyrics "Marmitons dépêchons,".

Tén.

Tenor vocal line. The singer enters with the lyrics "Marmitons dépêchons,".

Basses

Bass vocal line. The singer enters with the lyrics "Marmitons dépêchons,".

Et rangeons les sa-lons, Plus nous pou-se-rons, Mieux nous ar-ri-ve-rons.

Et rangeons les sa-lons, Plus nous pou-se-rons, Mieux nous ar-ri-ve-rons.

Et rangeons les sa-lons, Plus nous pou-se-rons, Mieux nous ar-ri-ve-rons.

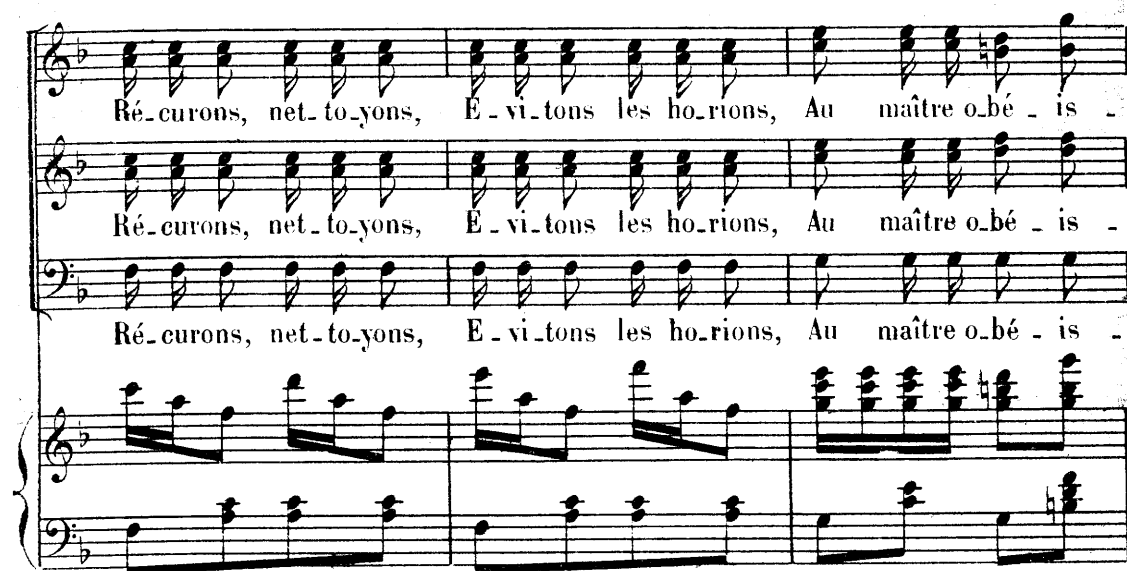

Ré-curons, net-to-yons, E-vi-tons les ho-rions, Au maître o-bé-is

Ré-curons, net-to-yons, E-vi-tons les ho-rions, Au maître o-bé-is

Ré-curons, net-to-yons, E-vi-tons les ho-rions, Au maître o-bé-is

BRÉBANCHU.

Eh bien, et la cui-si-ne?

-sons. Le fes-tin se ter-

-sons. Le fes-tin se ter-

-sons.

pp

Br. Le couvert des a - mis? Des

- mi - ne. Il est mis, il est mis.

- mi - ne. Il est mis.

Il est mis.

Br. fleurs plein le jar - din.

Marmitons dépêchons,

C'est en - train. Marmitons dépêchons,

C'est en - train. Marmitons dépêchons,

Et rangeons les sa_lons, Plus nous pousse_rons, Mieux nous ar_ri_ve_rons.

Et rangeons les sa_lons, Plus nous pousse_rons, Mieux nous ar_ri_ve_rons.

Et rangeons les sa_lons, Plus nous pousse_rons, Mieux nous ar_ri_ve_rons.

Récurons, nettoyon_s, E_vitons les horions, Plai_sons au pa_tron.

Récurons, nettoyon_s, E_vitons les horions, Plai_sons au pa_tron.

Récurons, nettoyon_s, E_vitons les horions, Plai_sons au pa_tron.

f

TERZETTO ET PANTOMIME.

CLIQUETTE, M^{me} JOLLIVET, BRÉBANCHU.

№ 14.

Largo maestoso.

CLIQUETTE.

pp
Vous comais.

Largo maestoso.
tr
ff
tr
ff

c.
-sez le cas bi - zar - re Où me pla - ce le conjun -

c.
-go...
M^{me} JOLLIVET.
Ce fut un fatal qui pro -
BRÉBANCHU.
Heureusement qu'il est fort ra - re

pp

C. *f* Ce fut un fa - tal qui - pro -

M^e J. *f* -quo. Ce fut un fa - tal qui - pro -

Br. *f* Ce fut un fa - tal qui - pro -

C. *f* -quo. _____

M^e J. *f* -quo. _____

Br. *f* -quo. _____

Lento con espressione.

pp

Mouv! de Valse lente.

Aujourd'hui que tout se ré - pa - re Grâce à mon bê - te de cou -

Mouv! de Valse lente.

c.

_ sin Faut il voy - ons, — que je me pa - re Ain - si qu'à mon pre -

Plus lent.

c.

Plus lent.

- mier — hy - men. — Du blanc bou - quet de l'in - no - cen - ce Vrai

c.

le cas est em - bar - ras - sant, Ti - rez moi de

c.

mon i - guo - ran - ce, Puis - je encor le por - ter vraiment, —

suivez.

C. 

Quoi qu'il ne soit pas très ma - lin Ce cher cou -

Pantomime par M^{me} JOLLIVET et BRÉBANCHU.

C. 

- sin.

legg.

C. 

Ne va-t-il pas

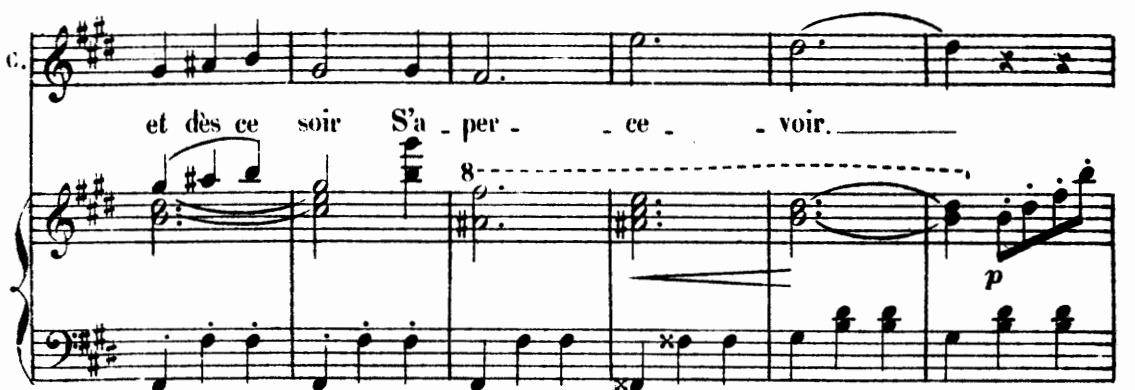
C. 

et dès ce soir S'a - per - ce - voir.

8

p

CLIQUETTE.

Quoi vous ne me ré - pou - dez

pas — Vous par - ta - gez mon em - bar - ras Vous

pa - rais - sez sur - pris Ne m'a - vez vous com -

- pris.

rit.

1^o Tempo.

Grazioso et plus lent.

pp

CLIQUETTE. Lent.

The 'CLIQUETTE' section begins with a single staff in treble clef. The first measure is a whole rest, followed by a series of eighth notes. The tempo is marked 'Lent.'.

COUPLETS.

MICHELINE.

N^o 15.

Andantino.

PIANO.

MICHELINE.

M'sieu Bridoux Croyez-vous qu'po - ser ain - si ça me con -

M. - vien - ne, C'est toujours la même an - tien - ne, Entre nous, M'sieu Bri -

M. - doux, Vous n'songez pas qu'j'ai vingt trois ans Et

M. qu'chez les fil-les de mon â - ge, Les tendres ardeurs du Prin-

M. - temps — Ne sa - paînt que dans l'ma - ri - a -

M. - ge. — M'sieu Bridoux

M. Croy-ez-vous qu'po - ser ain - si ça me con - vien - ne, Ce

M. n'est pas qu'à vous moi je tien-ne, Pour é - poux M'sieu Bri - doux, Mais

M. quand j'vois que nos homm's là - bas Em - brass'nt leur femm' tout' la jour.

p

M. - né - e, Pour-quoi comm'ell's ne mordrais-je pas — A la pomme de l'hymé.

M. - né - - - - - e.

M. *M'sieu Bri_doux* *Croyez-vous que po-ser ain-si ça m'con-*

M. *- vien - ne, Je commence à ra-ger mor - guen - ne, Pressez -*

Pressez.

M. *- vous — M'sieu Bri - doux Ah! — pressez - vous, — M'sieu Bri -*

M. *- doux, Pressez-vous M'sieu Bri-doux. —*

rit.

suivez. **ff**

MUSIQUE DE SCÈNE.

N^o 15^{bis} All^o marcato.

PIANO. *ff*

COUPLETS.

CLIQUETTE.

N^o 16. All^o non troppo.

PIANO.

CLIQUETTE.

Je ris, ——— car ce s'rait drôle en som - - - me

c. — S'il re - ve - nait pour s'excu - ser, ——— Et si

c. — voulant r' dev' nir mon hom - - - me, ——— Il dé - si -

The third line of the song concludes the vocal melody and piano accompaniment. The lyrics are "— voulant r' dev' nir mon hom - - - me, ——— Il dé - si -".

c.

-rait me ré - pou - ser De lui je

très dou.v.

c.

ne r'doute aucun piè - ge, Car ce n'est point un

c.

mé - chant cœur P'têr'qu'il me trouv' u - tile à

marcato.

c.

son bon - heur, En ce cas là que ré - pon -

Largo et très rythmé.

c. *p*

- drais - je? ——— D'un cô - té Pierr' et d'l'aut' Ni - co -

c. - las, ——— Lequel choi - sir Ni.co.las ou bien Pier - re? Je ne crois

c. *détaché.* *rit.*

pas ga - gner grand chose à prendre Ni - co - las, Lorsqu'au con -

c. **Vite.**

- trai - re, Je crois qu'j'y perdrais beaucoup à n' pas garder ce - lui - là. **1^o Tempo.**

c.

Car en - fin _____

c.

je suis libre en - co - - - re De dé - ci -

c.

-der de mon des - tin, Si Pier -

mf

c.

- re de nouveau m'a - do - - - re Faut-il lui

c. re - fu - ser ma main Il m'a dé -

très douc.

c. -jà prouvé sa flam - me Et me l'a prou - vé

c. jus - qu'au bout J'crains qu'mon cou - sin ne me prouv'

marcato.

c. rien du tout Ce soir si je deviens sa

p **Largo et très rythmé.**

c. fem - me ——— D'un côté Pierr' et d'aut' Ni - co -

c. - las, ——— Lequel choi - sir Nicolas ou bien Pier - re? Je ne crois

c. pas ga - gner grand chose à perdre Ni - co - las, Lorsqu'au con -

détaché. *rit.*

Vite.

c. - trai - re, Je crois qu'j'y perdrais beaucoup à n'pas garder Pier - - - re.

CHŒUR DE SORTIE.

N^o 16^{bis}

Allegretto.

SOPRANI. Puisque l'on se ma - ri - e, Bien vite à la mai -

TÉNORS. Puisque l'on se ma - ri - e, Bien vite à la mai -

BASSES. Puisque l'on se ma - ri - e, Bien vite à la mai -

PIANO. *ff*

-ri - e Ren-dons-nous, ren-dons-nous A-vec les é -

-ri - e Ren-dons-nous, ren-dons-nous A-vec les é -

-ri - e Ren-dons-nous, ren-dons-nous A-vec les é -

-poux. Puisque l'on se ma - ri - e, Bien vite à la mai -

-poux. Puisque l'on se ma - ri - e, Bien vite à la mai -

-poux. Puisque l'on se ma - ri - e, Bien vite à la mai -

-ri - e Rendons-nous, rendons-nous A_vec les é -

-ri - e Rendons-nous, rendons-nous A_vec les é -

-ri - e Rendons-nous, rendons-nous A_vec les é -

-poux.

-poux.

-poux.

p

pp *morendo.*

COUPLET FINAL.

No 16^{ter}All^o mod^o

CLIQUETTE.

Quand l'épreu - ve que j'ai su - bi - e Vient i - ci

de se ter - mi - ner, — Je veux sous votre ga - ran - ti - e,

A pré - sent Messieurs me pla - cer En vous je mets mon es - pé -

-ran - ce, Montrez-nous un peu d'in - dul - gen - ce, Que votre ac -

c.
 - cueil soit a - mi - cal, ——— Hé - las si nous fai - sions nau -

c.
 - fra - ge. Qui donc pourrait, ——— qui donc pourrait ré - pa - rer le dom -

Tempo.
 c.
 - ma - - ge. C'est pas l'con - seil, c'est

Tempo.

c.
 pas l'con - seil, c'est pas l'con - seil, l'conseil mu -

_ ni - ci - pal. C'est pas l'con - seil, c'est
 Sop. MICHELINE et M^{me} JOLLIVET avec les Sop.
 C'est pas l'con - seil, c'est
 Tén. BRIDOUX et NICOLAS avec les Ténors.
 C'est pas l'con - seil, c'est
 Basses. BRÉBANCHU et le MARQUIS avec les Basses.
 C'est pas l'con - seil, c'est

pas l'con - seil, c'est pas l'con - seil, l'conseil mu -
 pas l'con - seil, c'est pas l'con - seil, l'conseil mu -
 pas l'con - seil, c'est pas l'con - seil, l'conseil mu -
 pas l'con - seil, c'est pas l'con - seil, l'conseil mu -

C.

- ni - ci - pal.

- ni - ci - pal.

- ni - ci - pal.

- ni - ci - pal.

ff

FIN.