

ENTR'ACTE ET MONOLOGUE.

Andante. largement.

PIANO.

Allegro.

MONOLOGUE.

«Être ou ne pas être!..»

Allegro.

HAMLET.

Allegro.

PIANO.

HAMLET.

J'ai pu frapper le mi sé

p

-ra ble Et je ne l'ai pas

H. *fait.* Qu'est-ce donc

que j'at-tends? qu'est-ce donc

que j'at-tends?

Puis - je dou-ter

H. *qu'il soit cou-pa-ble? Non!*

cresc.

H. *non! pour-quoi-tarder en-co-re*

ff *p*

H. *et laisser fuir le temps?*

ff

H. *Andante. Hélas! qu'es-tu maintenant, ô mon père!*

Andante. *p* *Andante.*

dim. *pp*

190 Adagio.

HAMLET

É - tre ou ne pas é - tre!.. ô mys - tè - re! Mou -

Adagio.

..rir!... dormir!... rê - ver!...

cresc.

f *p*

p

Ped.

Ah! — s'il m'était permis, — pour l'al - ler retrouver, — De bri -

f

p

- ser — le lien qui m'attache à la ter - re!... Mais a - près?... quel est -

f *p*

ff *pp*

H. *cresc.*
 - il ce pays in - con - nu D'où pas un voyageur n'est encor reve -
pressez un peu.
p *pp* *cresc.*

H. *Tempo 1^o* *f* *p*
 - nu?.. Ê - tre ou ne pas ê - tre!.. ô mys - tè - re! Mou -
Tempo 1^o *poco cresc.*
sf *riten. dim.* *pp*

H. *pp* *cresc.* *f* *dim.* *p*
  rir!.. dormir!.. r ver!...   myst re!   mys - t  - re! Mou -
pp *cresc.* *sf* *p* *3*
 Ped.

H. *pp* *cresc.* *f*
 - rir!.. dor - mir!.. r ver peut-  - tre!
pp *pp* *3* *f* *dim.* *p*

RÉCIT ET AIR DE BASSE.

Moderato sostenuto.

HAMLET.

p
Mais qui donc ose i-ci me sui-vre?

LE ROI.

Moderato sostenuto.

PIANO.

p

(se cachant derrière une tapisserie)

f
Le Roi! c'est Dieu qui me le

f

li-vre!

f *p*

Andantino.

-LE ROI.

Récit. *p*

C'est en vain que j'ai

Second system of the vocal line. The lyrics are "cru me soustraire au re - mord...". The tempo is marked as *a tempo*.

Le R. 

Au destin de mon

Le R. 

frère, hélas! je porte en vi - e! Il est en - tré dans l'é - ter - nel - le

mf *pp*

Le R. 

vi - e, Moi j'ai livré mon âme à l'é - ter - nel - le

dim. *pp*

-HAMLET.

(à part) *p*

Le R. 

Il s'offre à mon poignard!

mort!..

pp

p *pp*

— LE ROI. (s'agenouillant devant le prie-Dieu)

p

Je t'im

p

Le R. - plo - re, Ô mon

Le R. frè - re! Si tu m'en

cresc.

Le R. - tends, si tu me

dim.

Le R. *cresc.*
 voix, A - - - - - pai - - - - - se la co.

Le R. *f* -lè - - - - - re De ce - lui qui ju - ge les rois! - - - - - la colè - re

Le R. De ce - lui qui ju - ge les rois, - - - - - qui ju - ge les rois! - - - - -

Le R. *p*
 Ah! - - - - - vains ef -

Le R. *forts!* Espérance in - sen - sé - e! Mavoix et mes re -

Le R. - gards vont au ciel; Ma pen -

cresc. *p*

Le R. sée rampe sur la ter - re! Dieu ne m'écou - te pas!

p *cresc.*

Le R. *f* *poco agitato.* Dieu ne m'écoute pas! Ma pen - sée rampe sur la ter - re! Hélas! Dieu ne m'écoute

rit. *f* *dim.* *p*

à volonté.

Le R. *p*

pas! hé_las! hé_las! Je t'im -

Le R. - plo - re, ô mon

Le R. *cresc.* *f*

frè - re! A - pai - se la co -

Le R. *p* *poco agitato.*

- lè - re ô mon frè_re, je t'implo - re,

Facilité. 

cresc. agitato.

Le R. 

Si tu m'entends, si tu me vois, A - pai - se la colè - re de ce -

f

cresc. 

Le R. 

- lui qui ju - ge les rois!

dim.

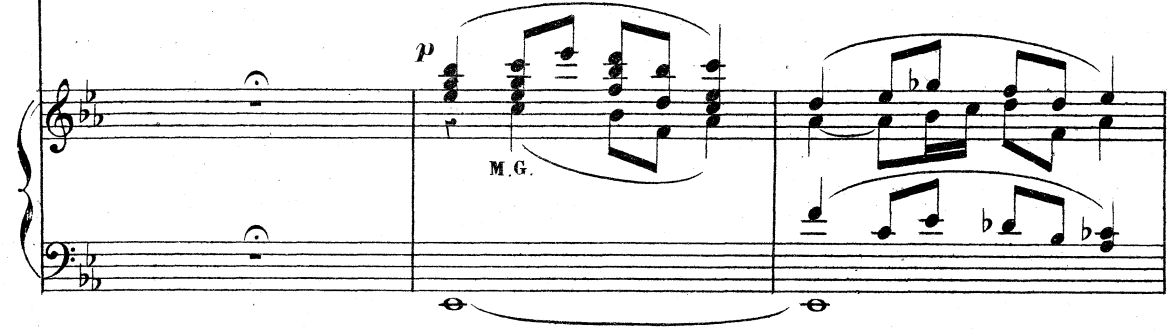
p 

M.G.

-HAMLET. (à part à voix basse)

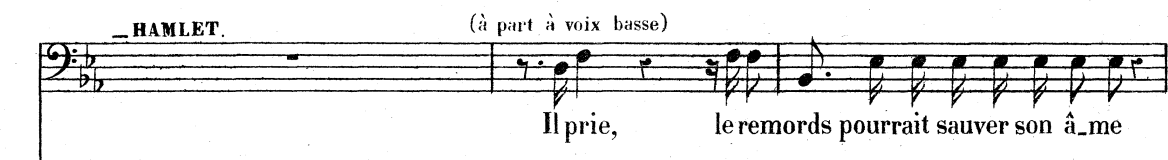

Il prie, le remords pourrait sauver son â - me

p 

dim.

cresc.

H. 

Ce n'est pas à genoux, C'est dans l'enivrement du trône que l'infâme Doit tomber sous mes

p 

RECIT.

Allegro moderato.

HAMLET

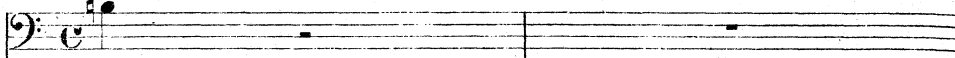

coups!

LE ROI.

(se levant)

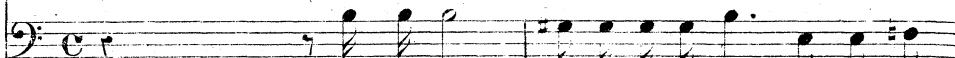

f Quel fantôme ai-je vu passer dans la nuit

POLONIUS.

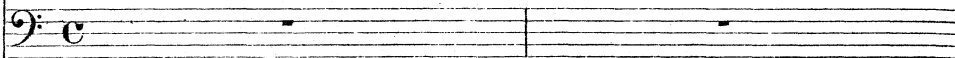

Allegro moderato.

PIANO.

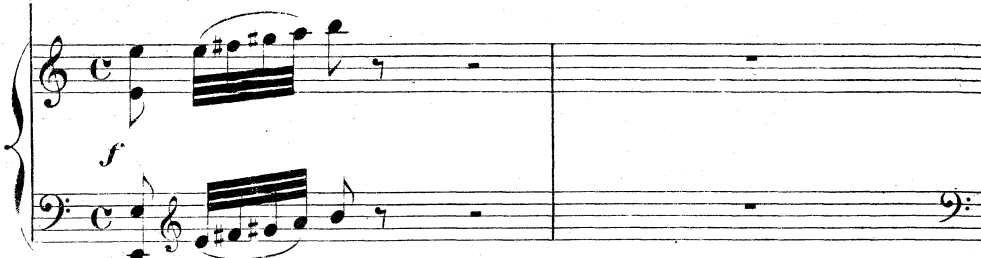

Le R. *cresc.* *f*

som - bre! Ô terreur! je l'ai vu; Po_lonius! à

Le R. moi!

Allegro a tempo.

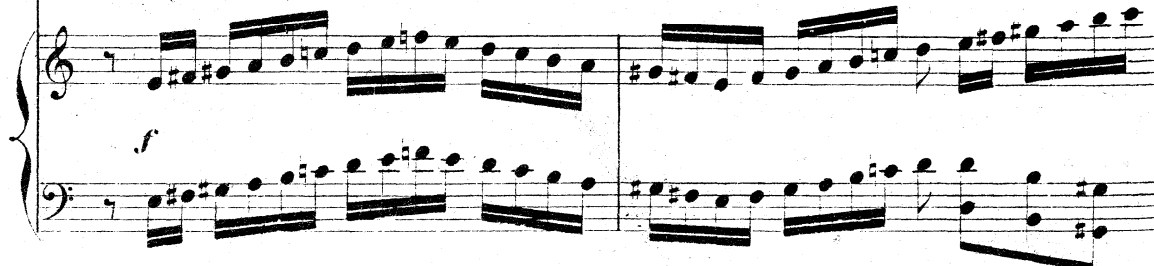

LE ROI.

Là, j'ai vu comme une om_bre Passer le spectre du feu

POLONIUS. Récit.

Si_re, pourquoi ces cris?

Le R. Roi!

P. Reprenez vos es - prits et cal - mez votre ef - froi..

Reprenez vos es - prits et cal - mez votre ef - froi..

a tempo. Moderato.

Le R. Viens,

Viens,

P. Gardez que devant tous un mot ne nous tra - his - se!

Gardez que devant tous un mot ne nous tra - his - se!

202 Allegro.

(il sort précipitamment suivi de Polonius)

le R.

viens.

(après la parole)
ff Allegro.

-HAMLET.

Po_lo_ni - us est son com_pli-ce le pè - re d'Ophé-

R.

- li - e Ô Dieu! pour_quoi l'ai - je enten_du cet é_xécrable a -

U.

-veu.

atempo
ff

TRIO.

Andantino.

OPHÉLIE.

LA REINE.

HAMLET.

PIANO.

LA REINE.

Le voi-là!

(à part)

La R. Je veux lire en-fin dans sa pen-sé-e!

(s'approchant d'Hamlet) (Hamlet se lève)

La R. Cher Hamlet, par mes soins et par ordre du

(lui montrant Ophélie)

La R. *rit.* 3

Roi, L'autel est prépa ré. Voi - ci ta fi - an - cé - e

(Hamlet détourne les yeux sans répondre)

-OPHÉLIE.

(à part) Il se tait!... son regard se détour - ne de

dim. *p* *pp*

moi!

-HAMLET.

(à part)

O tor - tu - re! ô sup - pli - ce! Du forfait à pu -

cresc.

-LA REINE.

On nous attend; ve - nez!...

(avec éclat)

nir son père était com - pli - ce! Sur

H. *Allegro con moto.*

moi tombent les cieux A - vant que cet hy - men fu -

-OPHÉLIE. (se réfugiant dans les bras de la Reine)

Que dit - il ?

H. - nes - te s'accom - plis - sel.

-LA REINE.

Quel feu som -

L. R. -HAMLET. *p*

-bre a jailli de ses yeux ! -Al-

206 Andantino.

H. *Andantino.*
 - lez dans un cloî - tre, al - lez, Ophé - li - e!

H. *cresc.*
 Et que votre cœur à ja - nais ou - bli - e Ce

H. *rit.* ré - ve d'un jour! *f* Fol - le qui d'Hamlet peut se
suivez! *p*

H. croire ai - mé - e! Mon âme est de mar - bre et res - te fermé - e
pp

H. *cresc.* Aux soupirs d'a - mour Aux sou - pirs, aux soupirs *dim.* d'a - mour!
dim.

LA REINE. (observant d'un œil fixe et inquiet le visage d'Hamlet)

Eh! quoi! mon fils, les traits charmants Le re-

L.
R. -gard de ta fian - cé - e Et ses a - veux et tes ser -

cresc.

L.
R. -ments et tes ser - ments Sont - ils sortis de ta pen -

L.
R. -sé - e?

HAMLET. *p*

Je ne retrouve rien dans mon â - me gla - cé - e!

p *cresc.*

suivez.

-OPHÉLIE (avec une tristesse résignée)

p

Cet a - mour — promis à ge - noux — Dont je fai -

pp

cresc.

_sais toute ma gloi - re, Et cet anneau donné — par

3

dim. *très retenu.*

vous, De - vais-je hé - las! — ne pas y croi - re? Et votre a -

3 *dim.* *suivrez.*

_mour — promis à ge - noux, Cet a -

mf

o. - mour dont je fai - sais tou - te ma gloi - re! Ah!

p

o. *riten.* devais-je hélas! ne pas y croi - re?

- HAMLET.

De ces doux souve - nirs j'ai perdu la mé -

p

suivez.

H. (à part) - moi-re. L'horrible véri - té s'est dressée entre nous!

- OPHÉLIE. (lui présentant son anneau) - Si vous ne m'aimez

o. plus, reprenez donc ce ga - - ge! (prenant l'anneau)

H. Ophéli - e! ô bonheur évanou - i! hé -

suivez.

- LA REINE. (à Ophélie)

Il pleure en prononçant ton nom! Il se souvient! il

- las!
a tempo.

L.
R.
U'ai - - - me!..

Non! Al - lez dans un cloî - tre, al -
pressez un peu.

crese. f

(avec énergie)

lez, O-phé - li - e, Et que votre cœur ou - bli - e Ce - doux

dim. f

p

suivez.

Andantino con moto.

- LA REINE.

(à part)

Sa main sans pi-tié re -

re-ve, ce rê-ve d'un jour.

Andantino con moto.

mf p

OPHÉLIE.

(à part)

Sombre — é — ga — re —

- pousse — O — phé — li — e!

Oui, mon âme est de mar — bre,

ment! é — tran — ge fo — li — e!

Est — ce — men — son — ge,

et — reste fer —

Gloire, — hon — neur, — ver — tus et grâce — ac — com —

ou — fo — li — e!..

- mée Aux sou — pirs d'a — mour!

poco rit.

0. *p* *cresc.*
 - pli - e, Tout passe en un jour! Tout

L.
R. Je trem - ble!

11. Folle hélas! qui de moi — pouvait se croire ai -

a tempo.

0. *dim.*
 passe en un jour! Ah! voi - là cet Ham - let

H. - mé - el

cresc. *pp* *p*

0. (pleurant) *cresc.*
 qui ma tant ai - mée! Hé - las! hé - las!

L.
R. *cresc.*
 Men - son - ge cru - el! Ah!

HANLET.

Que pour ja - mais votre âme ou - blie

O. pour — tou — jours, pour toujours — Hé —

La R. je tremble à mon tour!

H. Ce doux rê — ve, ce rê — ve d'un jour!

cresc.

f

O. — las! son âme — est fer — mé — e

La R. Ah! — men — son — ge!

H. Que — pour ja —

O. Aux rê — ves d'a — mour! Son âme est fer — mée Aux rê — ves d'a —

La R. Le doute — en — va — hit mon âme — a — lar — mé —

H. — mais votre âme ou — bli —

sempre cresc.

O. *sempre cresc.*
 - mour! Voi - là cet Ham - let qui

La R. *sempre cresc. f.*
 - e! Je trem - ble à mon tour! sa co -

H. - e Ce doux rêve d'un

f.

O. *f.*
 m'a tant ai - mée! Hé - las! pour tou -

La R. *f.*
 - lè - re hé - las! ne s'est point cal -

H. *f.*
 jour! Ah! mon â - me est fer -

f. *dim.*

pressez un peu.

O. - jours hé - las! pour tou - jours Son

La R. - mée à sa voix! sa co - lè - re ne s'est point

H. - mé - e Pour jamais pour jamais oui mon â -

pressez un peu. *p* *mf* *cresc.*

cresc.

O. âme est fer - mée hé - las! à

L. R. apaisé - e Devant tant d'a - mour! Je

H. - me est fermé - e pour ja - mais aux sou -

8

sempre cresc.

O. l'a - mour! A -

L. R. trem - ble à mon tour! Quel fu -

H. - pirs d'a - mour! Mon â - me est fer -

8

ff *p*

O. - dieu joie et bonheur! a - dieu

L. R. - nes - te soup - con a bri - sé son amour!

H. - mée pour ja - mais est fer - mée

f *p* *sf*

O.
rê- ves d'amour! a - dieu rê -

La
R.
son a - mour! a bri - sé

H.
à l'amour! est fer - mée

p *cresc.* *f*

p *cresc.* *f*

p *cresc.* *f*

p *cresc.* *ff*

O.
- ves d'a - mour!

La
R.
son a - mour!

H.
à l'a - mour!

rall.

suivez. *f* *a tempo.* *dim.*

p *mf*

pp *f* *p*

DUO.

Andantino con moto.

LA REINE.

HAMLET.

LE SPECTRE.

Andantino con moto.

PIANO.

f *mf* *poco cresc.*

dim.

Récit.

LA REINE.

Ham - let ma douleur est im - men - se!

p *rit.* *mf*

L.
R.

La co - lè - re plutôt encor que la démence

L.
R.

Semble percer en vos discours! Mais laissons Ophé - li - e, oubli -

p

L.
R.

ons vos amours. *à volonté.* Par pitié — par pi -

cresc. *f*

L.
R.

Moderato. tic — rendez-vous aux conseils d'une mè - - re Qui peut être impuis -

Moderato. *p* *mesuré.*

L.
R.

san - te à protéger vos jours!

p

Plus lent. Récit.

La R. Vous a - vez gravement of - fen - sé vo - tre pè - re!

La R. Que dis-tu?

Lentement. Récit. (avec calme) (avec amertume)

H. Qui de nous offensa mon pè - re, Mada - me? Souvenir ef - fa -

(tremblante)

La R. Hamlet! Ton lan -

H. - cé, N'est ce pas? Non!.. souvenir impla - ca - ble!

À tempo allegro moderato.

La R. - gage est d'un insen - sé!

H. (faisant un pas vers la Reine) Et le vôtre est d'une cou -

(reculant devant Hamlet)

Li
R.

Mon fils! —

H.

- pa - - - ble! —

Li
R.

Rappelle-toi qui je suis!..

H.

Récit. *P plus retenu.*

f Je le sais!.. Vous é - tes ma mè - rel.. La

H.

cresc.

Rei - nel!.. Cel - le qu'un fol amour en - traîne Vers le frère de son é -

H.

- poux!.. Non, vous ne fuirez pas! Vous resterez, ma - dame!

Tempo. *a tempo.* *fp*

(d'un ton menaçant)

Dans les profondeurs de votre â - me, O - sez _____ plonger les yeux

LA REINE..

(reculant encore devant Hamlet)

Veux-tu m'assassiner, grand Dieu!

cresc.

et _____ reconnaissez-vous!

Un peu retenu.

Moi!..

*cresc.**f**pp**pp**cresc.**f*

non, ma mère! Je ne devance pas les jugements du ciel! Commettre un parri-

-cide est aus - si crimī - nel Que de tu - er un Roi pour é - pouser son

- LA REINE.

(avec terreur)

Tuer un Roi!..

frère! C'est là ce que j'ai dit!.. eh! bien!

Allegro.

Vous vous tai...sez? vous ne répondez rien?

Allegro.

Ah! — que votre à — me sans re-fu — ge Pleu — re sur les de-

Allegro.

-voirs — trahis! — sur les devoirs — tra-his! — vous n'êtes plus devant un

Largement

fil! Courbez-vous devant votre ju - ge, ô rei - ne cou - pa -

mf cresc. *f* *suivez.*

-LA REINE.
a tempo.

p Je frisson - ne! hé - las! je frémis! je frisson - ne, hé -

cresc.

-ble!

a tempo.

f *p*

Un peu retenu.
p (avec âme)

f *p*

3

- las! je fré - mis! Que la ten - dresse de mon fils Me - pro -
Un peu retenu.

cresc. *p*

cresc.

La R.

- té - ge, Me proté - ge devant mon ju - ge!

La R. Le ciel mê - me a pi - tié des mè - res é - plo -

Tempo 1^o

p

La R. *cresc.* ré - es!... Mon fils! *espress.* je tends vers toi mes

La R. mains dé - ses - pé - ré - es...
-HAMLET.

Vos mains ont ver - sé le poi -

cresc.

La R. *f* Vois la dou - leur la dou - leur é - ga - re ma rai -

H. -son..

fp

cresc.

La R. - son Mon fils, mon fils, mon fils — ah!

cresc. *f*

La R. — La dou - leur, — la douleur é - ga - re ma rai -

f

La R. — son —

ff

— HAMLET. Récit. (montrant les deux portraits à la Reine)

Te - nez! le - vez les yeux vers ces portraits!...

ff

Adagio.

(indiquant le portrait de son père)

H. *Voici les deux frères, Ma - da - me.. I.*

Adagio.

p dim

H. *- ci la grâce et la beauté se -*

cantabile.

lent.

pp

Ped.

H. *- rei - nes, Le cou - ra - ge, la foi, Les vertus souve -*

cresc.

f

H. *- rai - nes Qui font la majesté des Rois! C'é -*

p

f

(attendri)

(montrant l'autre portrait)

- tait votre époux d'autre - fois! Là, tous les crimes de la

ter - - - re! L'ar - ti - fi - ce, la

peur, le meurtre et l'a - dul -

- tè - - re, Tous rassem - blés en lui!... Voi -

Animez un peu.

H. - là votre époux d'aujourd'hui. Voi-là le cœur choisi du
 Animez un peu. *cresc.*
p

H. vô - - - tre, Voilà le mons - tre, le per -
cresc.

H. - vers, Sem - blable aux démons des en -
p

H. - fers, Que vous a - vez don - né pour succes - seur à
cresc. *f*

f LA REINE.
Grâ - - - ce mon fils! É - par - gne -
H. l'au - - - tre! Non, non!..

Le R. - moi
H. Pour vous dé - fendre ap - pe - lez vo - tre

H. Roi!

f LA REINE.
Grâ - - - ce! Épargne - moi!

- LA REINE. (prosternée devant Hamlet, d'une voix entrecoupée)

Moderato.

p

Par - donne, _____ hé -

La R.

- las! _____ ta voix m'ac - ca - ble! Veux-tu _____ que je

p

La R.

meu - re dé - sés - pé - rant! _____ Ham - let _____ ne sois

La R.

pas _____ im - pla - ca - ble! Ta mère _____ à tes

La
R.

pieds se traîne en pleu - rant! Veux-tu que je

La
R.

meure en dé - ses - pé - rant! Ta mère à tes

cresc.

La
R.

pieds se traîne en pleu - rant Ham - let ne sois

f

La
R.

pas im - pla - ca - ble! Pour

La
R.

- don - ne! ah! ta voix m'ac -

mf

p

La
R.

- ca - - - ble, ta voix m'ac - - -

La
R.

- ca - - - ble Mon fils, mon

La
R.

fils tu vois ta mère à tes pieds hé - las!

cresc.

f

8-

La R.
ff hé - las! se - traî -

La R.
 - ne en - pleu - rant!
 - HAMLET. (avec une fureur toujours croissante)

Cet assas - sin,

La R.
 Ham -

H.
 Ce mi - sé - ra - ble

La
R. *let!*

H

Rem - pla - ce mon pè - re!

ff *p*

La
R. (elle se traîne à ses pieds) Par -

H

ô Dieu tout puissant!

ff

La
R. - don - ne Ham - let! je meurs!

H

as - sassin! mi - sé - ra - ble! J'ai devant les

(avec épouvante, tombant sur le canapé)

ff s.

La R.
H.

Ah!

yeux un voi - le de sang!

ff s.

ff

suivez.

(Le Spectre parait)

-HAMLET. (reculant avec égarement)

ff

Dieu! puis - san - ces é - ter - nel - les!

-LE SPECTRE.

Mon fils!

p

ff

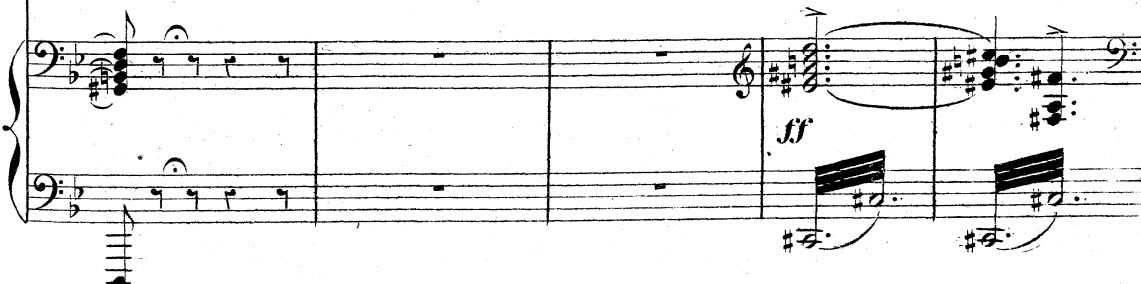

H. An-ges des cieux, Couvrez-moi de vos ai -

dim. *p*

-LA REINE. (se relevant)

O démen - ce fu - neste!..

Récit.

les! Par - le! que me veux - tu?

Adagio. *p*

Ombre terrible et chè - re, Viens-tu réveiller la co - lè - re

Adagio. *pp*

D'un fils ingrat et sans vertu?.. Oh! parle!

-LE SPECTRE.

Souviens-toi — mais épargne ta

pp *p*

suivez.

LA REINE. p a volonté. *cresc.*

Pourquoi regardes-tu dans le vi - de? a - veé qui Penses-tu donc par -

Le S. mè - - re!

La R. - ler?

HAMLET. (d'une voix éteinte, étendant la main vers le spectre)

Lui!... Lui!... Ah! détour - ne les yeux! laisse-moi mon cou -

p *a tempo.*

H. - ra - ge! Les pleurs a - mol - li - raient ce cœur - - - gon - flé de

LA REINE. *f*

Mon fils!

cresc. *f* *a volonté.*

ra - ge.. Non! pas de pleurs! du sang! Là, devant moi, Là, te voyez -

pp *suivrez.*

La R. *p* Non! tu me glaces d'effroi!

H. (le spectre s'éloigne lentement) *p*
-vous? N'entendez-vous

a tempo. *pp*

La R. Non! rien!

H. *cresc.* rien! *f* Ce spectre! cette ombre! Mais regardez donc là!...

poco cresc. *p*

H. *dim.* *p* Silencieux et sombre Il s'éloigne... il franchit votre seuil!.

—LE SPECTRE.

pp suivez.

Souviens-

- LA REINE.

(le spectre disparaît)

Au nom du ciel, Hamlet, chas.se de ta pen.

Le S.

- toi.

Andantino largement.

plus animé. *f*

p

- sé - e Cette visi - on insen - sé - e!

- HAMLET.

p

La R.

Non,

dim. *p*

ne me croyez pas insensé!.. Ma colè - re s'est apai -

poco cresc. *pp*

H.

- sé A la voix de mon père. Repentez-vous, pri - ez, dormez en

largement. *a tempo retenu.*

pp

H.

Allegro moderato.

- LA REINE.

(avec effroi)

rit. *p* Ô nuitter - ri - ble! ô nuit _____ depou -
 H. paix, ma mè - re.

(il sort)

Allegro moderato.

p suivez.

L. R. - vante et d'hor - reur!

ff