

LA PETITE FEMME DE LOTH

Opéra bouffe en 2 Actes

A Marguerite DEVAL

ET

A Abel TARRIDE

La
Petite Femme
de Loth

OPÉRA BOUFFE EN 2 ACTES

Paroles de TRISTAN BERNARD

MUSIQUE

DE

CLAUDE TERRASSE

PARTITION CHANT ET PIANO

RÉDUITE PAR L'AUTEUR

Prix : 10 Francs Net

PARIS

SOCIÉTÉ NOUVELLE D'ÉDITIONS MUSICALES (Ancien Fonds PAUL DUPONT)
J. LESTIBOUDOIS, Administrateur-Directeur, 6, Rue Favart II^e Arrond^t

Tous droits d'exécution, de traduction et de reproduction réservés pour tous pays, y compris la Suède, la Norvège et le Danemark.
COPYRIGHT BY SOCIÉTÉ NOUVELLE D'ÉDITIONS MUSICALES 1904.

La Petite Femme

❖ ❖ ❖ de Loth

OPÉRA BOUFFE EN 2 ACTES

Représenté pour la première fois à Paris sur le Théâtre des Mathurins, le 1^{er} octobre 1900.

DIRECTION TARRIDE

DISTRIBUTION

MELECH.	MM. TARRIDE
LOTH	CHALANDE
SCHEM	LIESSE
RAAB.	MARIE
DAGAR.	M ^{mes} Marguerite DEVAL
ANÉ, première fille de Loth	MINDÈS
JUANA, deuxième —	VARLEY
TITSA, servante	JOLLY

L'ACTION SE PASSE :

1^{er} ACTE. — Dans la maison de Loth, aux environs de Gomorrhe.

2^e ACTE. — Une route près de Gomorrhe, sur un plateau.

TABLE THÉMATIQUE

ACTE I^{er}

	Pages
Ouverture	1
N ^{os} 1. — <i>Chant de bienvenue</i> . Que notre porte	9
2. — <i>Hymne de l'étranger</i> (MELECH, DAGAR, ANÉ, JUANA)	14
3. — <i>Midi à quatorze heures</i> (DAGAR). J'en réponds.	19
4. — <i>Sortie</i> . De cette charmante demeure	22
5. — <i>Lamentations de Schem</i> . Avant l'exécration moment	26
6. — <i>Objections</i> (SCHEM, DAGAR). Ne soyez pas impitoyable.	30
7. — <i>Entrée de Loth</i>	35
8. — <i>Couplets du déluge</i> (DAGAR et ensemble)	37
9. — <i>Les Parfums de Gomorrhe</i> (MELECH)	42
10. — <i>Proclamation de l'ange</i> (DAGAR et ensemble)	46
10 ^{his} — <i>Entrée du vieux messager</i>	54
11. — <i>Finale</i> . Voici les chameaux	55

ACTE II

Entr'acte	70
N ^{os} 12. — <i>Le Petit Bois de lierre</i> (DAGAR). C'est ici que selon l'usage	74
13. — <i>Le Cœur ne se trompe pas</i> (DAGAR). C'est Schem, oui.	80
14. — <i>Entrée des jeunes filles</i> (ANÉ, JUANA). Sans la piété.	83
15. — <i>Avertissement</i> (DAGAR) Vavé, navé, ravé, blavé	88
15 ^{his} — <i>Sortie de Dagar</i>	93
16. — <i>Cantique de la femme du patriarche</i> (DAGAR et ensemble)	94
17. — <i>Scène de la pétrification</i> (DAGAR et ensemble)	101
18. — <i>Duo des statues</i> (MELECH, DAGAR). C'est l'humble amant	126
19. — <i>Le Duel</i>	133
20. — <i>Finale</i>	139

LA PETITE FEMME DE LOTH

OPÉRA-BOUFFE en DEUX ACTES

Paroles de
TRISTAN BERNARD

Musique de
CLAUDE TERRASSE

OUVERTURE

Mod.^{lo} maestoso

PIANO

f

poco rit.

Tempo

p

1^o Tempo

Plus animé

All^o non troppo

Tempo

Plus animé

f *tr* *tr*

Tempo

cédez

8 8

ACTE I

N° 1

CHANT DE BIENVENUE

DAGAR, ANÉ, JUNA

All^o moderato

PIANO

poco rit. *court* **Plus animé**

DAGAR

Que notre porte hospi-ta - liè - re

ANÉ JUNA

Que notre porte hospi-ta -

DAGAR

S'ou - vre bien lar - ge - ment

A. J. - liè - re

D. Pour le nouveau ve - nu!

D. Pour le nou! Pour le veau!

D. Pour le nouveau ve - nu!

ANÉ, JUNA

Pour le nouveau ve - nu!

Ped. *

D.  *Prenez-lui son manteau que souilla la pou-*

D.  *-sière, Et si la marche a sa-li son pied nu Pour en-le-ver la poudre de la*

D.  *rou - te Le bain de pied est le meilleur moy - en con-*

D.  *- nu ANÉ, JUNA Oui nous la-ve-*

A.
J.

- rons son pied nu Car— il ne s'agit, somme tou - te Que de pous -

p

A.
J.

- siè - re de la rou - te Oui! — nous la - ve - rons son pied

mf

DAGAR

A.
J.

- nu Joi - e! Fè - tel

f *mf* *mf*

D. *Gloi - re* *Joie au nou!*

A. *Gloi - re* *Joie au nou!*

J.

D. *Fête au veau!* *Gloire au nouveau - ve -* *rit.*

A. *Fête au veau!* *Gloire au nouveau - ve -* *rit.*

J.

Tempo

D. *- nu!*

A. *- nu!*

J.

Tempo

N° 2

HYMNE DE L'ÉTRANGER

DAGAR, ANÉ, JUNA, MÉLECH

Qu'est-ce que je vais bien leur raconter?

MELECH *Andantino* (Chantant),

Pa - reille - au coudrier fle -

PIANO *pp*

ANÉ, JUNA

Nous at - ten - dions le coudri - er Nous at - ten -

M. - xi - - ble

A. J. - dions le coudri - er In - acces -

M. Ta blan - che gor - ge in acces - si - ble

A.
J. *sible! Inaccessible! Met - tons - qu'el - le se fait pri - er.*

MELECH

Ta

M. *gor - ge si blanche et si ten - dre Est pa - reille au jeu - ne ra -*

ANÉ, JUNA

Ah! voi - ci le ra - mier! Ah! voi - ci le ra -

M. *- mier!*

A.
J. *- mier! Il ne s'est pas - trop fait at - tendre Mais il faudrait - pourtant s'en*

A.
J.

tendre Est-ce au pi geon? au cou_dri - er Que ressem - ble sa gorge

A.
J.

ten - dre? Pas_sons aux yeux

MELECH

Quant à tes yeux ... Tes

poco rit.

M.

yeux ont des lu_eurs pro - ches et si loin_tai - nes

Tempo

ANÉ JUNA

Ça est mieux! ça est mieux! Ça n'est pas clair, mais ça est

A.
J.

mieux —
MELECH
Tes yeux — ont des lueurs pro -

M.

- - ches et si lointai - nes Que l'on di - rait — l'eau des — fontaines Où la

DAGAR **Animé** 3
Pardon — si je t'ar -
M. lune a penché son mas - que ra - di - eux —
Animé
f *p*

D.

- rête et si je t'importune Mais, pour différentes raisons Quand tu parles de

à volonté **Tempo**

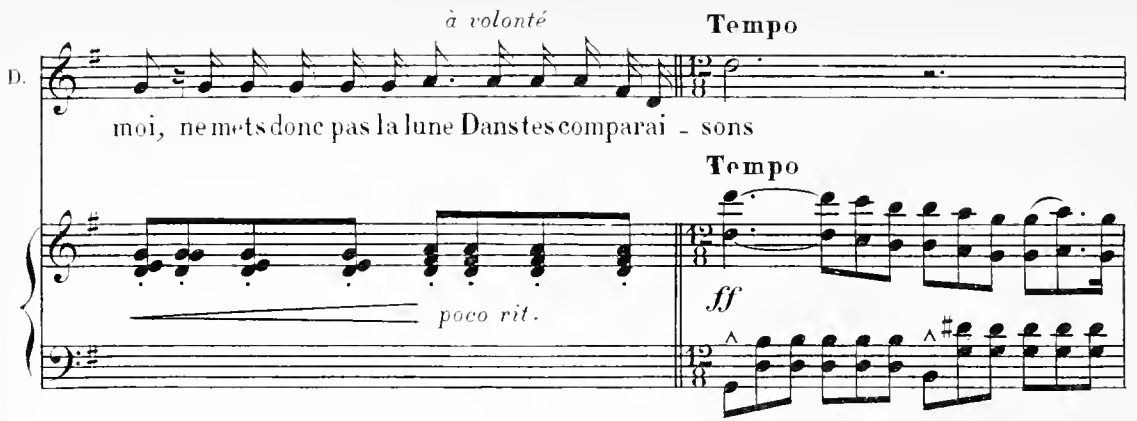
D. 

moi, ne mets donc pas la lune Dans tes comparai - sons

Tempo

poco rit. *ff*

MELECH

C'est bon! c'est bon! je m'arrête... Car c'est assez pour le mo -

p *p*

M. 

- ment. Vous vous ê - tes offert ma - - - te Très suf -

mf *dim.*

M. 

- fi - sam - ment...

mf *f*

N° 5

MIDI À QUATORZE HEURES

DAGAR

All^o moderato

DAGAR

J'en réponds comme de moi -

All^o moderato

mf *p*

PIANO

même Car je suis faite comme ils sont Et moi je sais bien ce que

j'ai - - - me: C'est l'a - mour d'un jo - li gar - çon

mf

Voi - là les choses les meil - leu - res, En dé - pit de ce que l'on

D. dit, Non, ——— ce n'est pas à quatorze heures Que

D. moi, je vais chercher mi - di!

D. Il s'approche, il voudrait m'é - treindre... Je sens s'ac - croî - tre son es -

D. - poir, Ce qui m'a - mu - se, c'est de fei - - - dre De ne

D. pas m'en a-per-ce - voir 11

D. dit des choses su-pé - rieu - res... Je sens qu'il devient plus har-

D. - di... Non, ——— ce n'est pas à quatorze heu-res, Que

D. moi, je vais chercher mi-di!

N° 4

SORTIE

MELECH *All^o moderato*

De cette charmante de - men - - - re

PIANO *All^o moderato*

f *p*

M. *rall.*

J'è-car-te, oui, j'è-carte mes pas Mais ne vous frappez

rall. *mf*

M. pas. Car vous me re-verrez, — lorsque son-ne-ra l'heu - re Du re -

DAGAR

Que ——— l'ins — tant — prochaine ra —

M. — pas

mf *p*

(à part)

D. — mè — ne A cet — te table — où ton couvert est mis. ——— Nous luiser.

D. — vi — rons en sal — mis ——— Quelques res — tes de la se — mai — — —

D. *f*
- ne Quel'ins - tant — prochain te ra - mè - ne A cet - te

ANÉ, JUNA *f*
Quel'ins - tant — prochain te ra - mè - ne A cet - te

MELECH *f*
Oui l'ins - tant — prochain me ra - mè - ne A cet - te

D. table où ton cou - vert — est mis —

A. J. table où ton cou - vert — est mis —

M. table où mon cou - vert — est mis —

animato

cresc.

D. *f*
Joi - e! Fè - tel

A. J. *f*
Joi - e! Fè - tel

f *mf* *f* *mf*

D. *Gloi - re! Joie au nou!*

A. *Gloi - re! Joie au nou!*

f *mf*

D. *Fête au veau! Gloire au nou_veau - ve -*

A. *Fête au veau! Gloire au nou_veau - ve -*

suivez

D. *- nu*

A. *- nu*

Tempo

N° 5

LAMENTATIONS DE SCHEM

All^o moderato

SCHEM

1^r COUP! - A -

2^d COUP! - Le

All^o moderato

PIANO

f

S.

_vant l'ex_é_cra_ble mo... ment Où ces beaux yeux par un coup de ma -

so_ leil qui s'é_tait cou_ ché De_vant mes yeux, au des_sus de Go -

p

s. - gi - e M'ont pris tout mon vou - loir, tou - te mon é - ner -
 - mor - rhe, De - bout à son le - ver me re - trouvait en -

s. - gi - e, Je vi - vais bien pai - si - ble - ment, Je vi - vais —
 - co - re Quand on fut tou - jours dé - bau - ché On aime à

s. — au sein de l'or - gi - e Je soule - vais u - ne no - ble fier -
 voir le - ver l'au - ro - re Mais au - jour - d' - hui je me cou - che au cou -

S. - té Dans le cœur de ma bonne mè - re Et
 - chant Je prends mes re - pas en fa - mil - le Mes

S. Dé - bo - rah l'es - cla - ve cui - si - niè - re Me re - gar -
 sœurs s'en vont cueil - lir la ca - mo - mil - le Pour moi le

S. - dait, l'œil ex - ci - té De ces deux
 soir, dans no - tre champ... De ces deux

S. grands yeux que ja - do - re, Voy - ez, mais voyez donc l'ef -

S. - fet, Voy - ez ce que vous a - vez fait D'un des plus

S. grands dé - bauchés de Go - mor - or -

S. - rhe

Nº 6

OBJECTIONS

DAGAR, SCHEM

Moderato

SCHEM.

Ne soy-ez pas im-pi-toy-

S.

- a-ble Da-gar — A-pai-sez mon tour-ment

DAGAR

Pour a-pai-ser vo-tre tour-ment Il me faut plus de con-for-

D.

-table Que je n'en ai pour le mo - ment Et que ce soit tranquille -

D.

- ment - Oui jeune hom-me tranquille -

SCHEM *animé* *calme* *cédez*

Tranquille - ment, tranquillement

mf *suivez* *cédez*

D.

- ment - Il faut du calme et du bien - ê - tre Et je ne veux pas - risquer

Moderato

Moderato

p

D.

dè - tre in - ter - rom - pue au bon mo - ment Je n'ai

mf

D.

pas vo - tre prompti - tu - de Il faut lais - ser à ma solli - ci -

p

D.

- tu - de Le temps de se changer en au - tre sen - ti -

D.

- ment

SCHEM

Da - gar un peu de complai - san - ce De

mf

Animé

D.

Faut-il vous di-re clai-re -

S.

grâce a-pai-sez mon tour-ment

Animé

D.

- ment Qu'en a-paisant vo-tre tour-ment Je n'agis pas par pu-re complaisan - -

D. *cédez*

- ce Faut-il vous di-re que je pen-se, Que je pense

rall. *p*

D. *à mon a-gré - ment* *Mai-tri - sez votre impa-ti -*

Plus animé

D. *- en - ce Et dif-fé - rez — l'heureux mo - ment —* *Vo - tre bon -*

D. *- heur se.ra bien plus complet vrai - ment Si j'y trou - ve de l'a - gré -*

D. *- ment.*

N° 7

ENTRÉE DE LOTH

Modéré

PIANO *f*

LOTH

Que chacun vé-nè - re

Le CHŒUR

Le voi-ci ve - nir ce bon cente - nai - re

f *p*

L.

Et l'on me vé - nè - re

sans savoir pourquoi Mais quand on vé - nè - re

mf *f* *p*

L'im - portant tou - jours est d'a - voir la

foi

ff

N°8

COUPLETS DU DÉLUGE

DAGAR et ENSEMBLE

All^o moderato

DAGAR

1^{er} Couplet - Va, nous sommes tranquille, va,

2^d Couplet - Et puis, — s'il lui faut un No - é,

PIANO

All^o moderato

f *p* *p*

D.

Car d'inonder toute la terre Même quand on est Jé - ho -

Il aura vraiment de la peine S'il n'a que toi o - hé o -

mf

D. - vah, C'est pas u-ne pe-tite af - fai - - -

- hé, Pour conserver la race hu - mai - - -

D. - re! Et le maî-tre du fir-mament -

- ne! D'ail-leurs pour pu-nir le pé-ché -

en Valse rapide

D. Bien qu'il soit un Dieu de ressour-ce, Pour ce

Ça ne sert à rien qu'il nous mouille, Puis - - - qu'on

en Valse rapide

D.

gen-re de châ - ti - ment, A be - soin d'un peu d'aide sour - - -
est à pei - ne sé - ché Qu'on rede - vient - aus - si fri - pouil - - -

Allargando

D.

- ce: Tu nous permettras donc de bien chanter gai - ment: - - -
- le, Nous chantons, ô vieil - lard, malgré ton air fa - ché: - - -

Allargando

ff

VALSE

Très modéré *cresc.* **Tempo di Valse**

D.

Avant nous, avant nous, avant nous, a - vant nous,

Très modéré *cresc.* **Tempo di Valse**

p *cresc.* *sf* *p*

D. le dé - lu - ge, — Faut pas nous tra-cas, — tra-cas,

D. tra - casser, — Car le sou - ve - rain ju - ge —

D. Va pas, va pas re - com - men - cer —

Tous moins **LOTH**

ah! ah! ah! ah! ah!

poco rit.

suivez

Très modéré

D. Avant nous, avant nous, avant nous, a - vant nous, — le dé -

Avant nous, avant nous, avant nous, a - vant nous, — le dé -

Très modéré

p *cresc.* *f* **Tempo**

D.

- lu - - ge — Faut pas, nous tracas, — tra-cas, tra - casser —

D.

— Car le sou - - ve - rain ju - - ge — Va pas,

D.

va pas re - com - - men - - cer. —

8^a bassa —

LES PARFUMS DE GOMORRHE

MELECH

Très modéré

MELECH

Tous les parfums de l'A-ra-bie, Dé -

Très modéré

PIANO

mf

p

M.

- li - ces du monde é - lé - gant, — Au - près — de ce parfum é -

M.

- trange, extravagant, — *poco rit.* **Tempo** Tous les parfums

poco rit. **Tempo**

M.

de l'A-ra-bie — Ne va - lent que peau de Zé - bi -

M.  *Peau de Zé - bie en Chaldéen Est un*

M.  *mot qui veut dir: qui veut dir: rien*

Tempo

M.  *Vouza vouza ün bé - dé Vou - - za vouza ün pic - poc,*

Allegretto

M.  *Soula ba dün va - ya - - vé Si la ba - daün mie moe. —*

Allegretto

M.  *Ga - la ra - da - ia ra - da - ia poumach Ra - da ba da - ban mo - mé*

M.  *Sche na va - loor va - loor yen mach Et je suis en droit*

M.  *de chanter* *poco rit.* **1^o Tempo** *Tous les parfums* **1^o Tempo** *p*

M.  *de l'A - ra - bie, — Dé - li - ces du monde é - lé - gant, — Au -*

poco rit.

M. *- près — de ce parfum é - trange, extravagant,*

Tempo

M. *Tous les parfums de l'A - ra - bie Ne va - lent que peau de Zé -*

Tempo

M. *- bi - - - - e Peau de Zé -*

M. *- bi - e en Chaldéen Est un mot qui veut dir' qui veut dir' : rien*

PROCLAMATION DE L'ANGE

DAGAR

Moderato

DAGAR

Moderato

8

PLANO

D. *avec sa Trompette*

- lui pour qui je traver-se la nu - e Tu sauras bien sa per-son-na-li -

8

D. *avec sa Trompette*

- té Quand j'au - rai dit qu'elle est des plus con-

8

D. *avec sa Trompette*

- nues — jus-qu'aux con-fins du monde in-ha-bi - té,

8

Mouv^t de Polka

D. 

C'est lui qui met un frein à toute la na -

D. 

- tu - re, Sa bonté se répand sur la fureur des flots Aux petits

D. 

des méchants, il donne la pâ - tu - re, Et des pe - tits oiseaux ar - rête les com -

D. 

- plots, Pour nous frap - per d'û - ne fa - çon pro - fon - de Son au -

D. *da - ce n'admet que des coups é - cla - tants C'est en sept*

D. *jours recta, qu'il a créé le mon - de Alors que pour cette œuvre il avait tout son*

The second system of music continues the vocal line and piano accompaniment. The vocal line has a melodic line with some grace notes. The piano accompaniment features chords and moving lines. The lyrics are: "jours recta, qu'il a créé le mon - de Alors que pour cette œuvre il avait tout son".

D. *temps Il arrive aujour - d'hui cette chose fa - ta - le Que les gens de chez*

Animato

D. *vous ont fait un tel scan - da - le Dans leur dé - bauche et leur mépris de*

The fourth system of music concludes the vocal line and piano accompaniment. The piano part features chords and moving lines. The lyrics are: "vous ont fait un tel scan - da - le Dans leur dé - bauche et leur mépris de".

D. Dieu, Que l'on s'en est é - mu jus - tement en haut

D. lieu Dès l'ins -

cresc. *f*

Mod^{to} maestoso

D. - tant qu'on commande à toute la na - tu - re Il faut bien mainte -

Mod^{to} maestoso

p

D. - nir sa haute auto - ri - té Le décret du dé - sastre est à la si - gna -

pp

D. *allegro*

- tu - re Ce soir, sans faute il faut qu'il soit ex - é - cu - té Or, le patronnâ

Mouv^t de Marche

D. dit: _____

Mouv^t de Marche

mf

D. Il est un pa - tri - ar - che Que l'a - - ge a rendu ver - tu -

p

D. - eux Il n'a rien de pa - reil au jeune homme qui

mf

p

D. 

marche Dans les sen-tiers vo-lup-tu-eux

mf

D. 

Qui goûté é-per-du-ment aux choses condam-né-es. Qui s'en-

D. 

- i - vre de dés-hon - neur, Car

mf

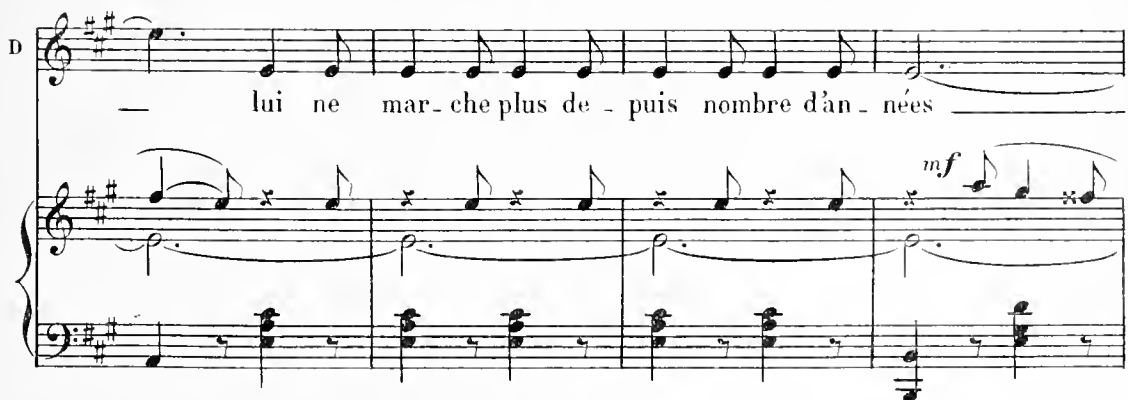
D. 

- lui ne mar-che plus de - puis nombre d'an - nées

mf

D. *Que dans les rou - tes du Sei - gneur*

D. *Presser*
Je suis ve - nu dire à cet homme, cet homme bon, austère et

Presser

D. *saint* *Bientôt le sé - jour de So - dome devien - dra*

D. *rit.* **Moderato**
pour toi très mal - sain *Sur*

Moderato
rit. *cresc.* *f*

D.  ce, je remonte aux voûtes é-ter-nel - les Il ne s'a-git pas d'flâ -

All^o moderato

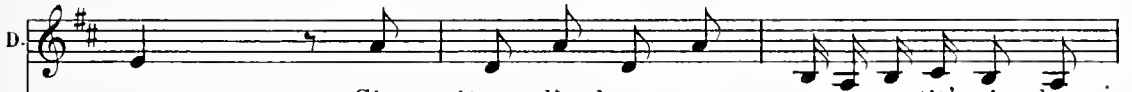

D.  - ner Si j'veux là - haut, a - vec ces pe-tit's ai - les

D.  Etr' à l'heur' pour le di - ner Sur ce, je remonte aux

TOUS

 Sur ce, il remonte aux

D.  voûtes é-ter-nel - les Il ne s'a-git pas d'flâ - ner Si

 voûtes é-ter-ne - les Il ne s'a-git pas d'flâ - ner S'il

D. *j*'veux là - haut a - vec ces pe-tit's ai - les Etr' à l'heur'pour
 veut là - haut a - vec ses pe-tit's ai - les Etr' à l'heur'pour

D. *rit.*
 le di - ner
 le di - ner
 8 **Tempo**
rit. 3

RÉP. LOTH — Dis-lui qu'il entre

N° 10 bis

ENTRÉE DU VIEUX MESSAGER

HARPE SOLO

Moderato
 8

N° 11

FINALE

DAGAR, TITZA, ANÉ, JUNA, MELECH, SCHEM, LOTH et RAAB

Allegro

DAGAR
TITZA

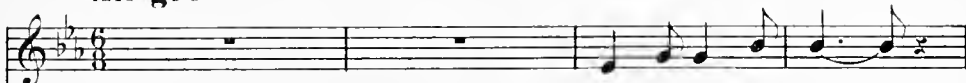

Voi - ci les cha-meaux, —

ANE
JUNA

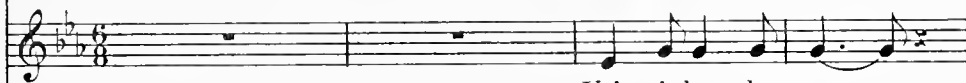

Voi - ci les cha-meaux, —

MELECH
SCHEM

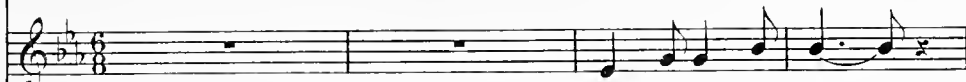

Voi - ci les cha-meaux, —

LOTH
RAAB

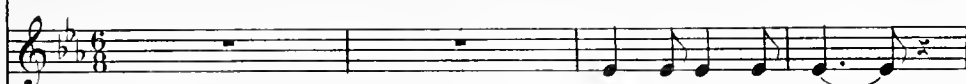

Voi - ci les cha-meaux, —

Allegro

PIANO

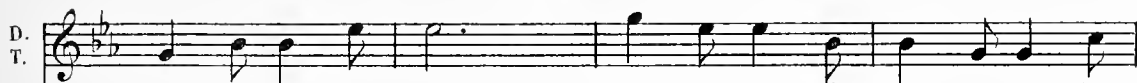

les chameaux bos - sus Ceux qui n'ont qu'un'boss' re-çoiv' le

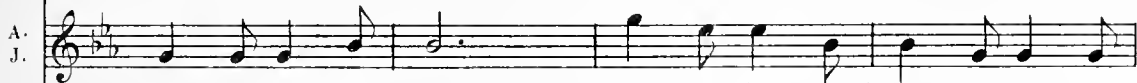

les chameaux bos - sus Ceux qui n'ont qu'un'boss' re-çoiv' le

les chameaux bos - sus Ceux qui n'ont qu'un'boss' re-çoiv' le

les chameaux bos - sus Ceux qui n'ont qu'un'boss' re-çoiv' le

D.
T.
nom de dro - ma - dai - re. C'est bien moins com - mod'

A.
J.
nom de dro - ma - dai - re. C'est bien moins com - mod'

M.
S.
nom de dro - ma - dai - re. C'est bien moins com - mod'

L.
R.
nom de dro - ma - dai - re. C'est bien moins com - mod'

D.
T.
pour s'asseoir des - sus. Car la boss' d'ar - rière' sert à ca -

A.
J.
pour s'asseoir des - sus. Car la boss' d'ar - rière' sert à ca -

M.
S.
pour s'asseoir des - sus. Car la boss' d'ar - rière' sert à ca -

L.
R.
pour s'asseoir des - sus. Car la boss' d'ar - rière' sert à ca -

D.
T. *ler no-tre der-riè - re Voi - ci les cha - meaux, —*

A.
J. *ler no-tre der-riè - re Voi - ci les cha - meaux, —*

M.
S. *ler no-tre der-riè - re Voi - ci les cha - meaux, —*

L.
R. *ler no-tre der-riè - re Voi - ci les cha - meaux, —*

D.
T. *les chameaux bos - sus, Pre - nez vos cha - peaux, vos grands man -*

A.
J. *les chameaux bos - sus, Pre - nez vos cha - peaux, vos grands man -*

M.
S. *les chameaux bos - sus, Pre - nez vos cha - peaux, vos grands man -*

L.
R. *les chameaux bos - sus, Pre - nez vos cha - peaux, vos grands man -*

D.
T. *-teaux, vos cach' pous - siè - re, Que ces de - moi - sell' — em - port' leurs fi -*

A.
J. *-teaux, vos cach' pous - siè - re, Que ces de - moi - sell' — em - port' leurs fi -*

M.
S. *-teaux, vos cach' pous - siè - re, Que ces de - moi - sell' — em - port' leurs fi -*

L.
R. *-teaux, vos cach' pous - siè - re, Que ces de - moi - sell' — em - port' leurs fi -*

D.
T. *- chus Voi - ci les cha - meaux hà - tons - nous de monter des - sus.*

A.
J. *- chus Voi - ci les cha - meaux hà - tons - nous de monter des - sus.*

M.
S. *- chus Voi - ci les cha - meaux hà - tons - nous de monter des - sus.*

L.
R. *- chus Voi - ci les cha - meaux hà - tons - nous de monter des - sus.*

LOTH

Tâ-chez moy-en de ne rien ou-bli-er

L. Dès que la por-te se-ra clo - se, Je ne veux pas vous en-tendre cri -

L. - er: Pa-pa! Pa - pa! J'ai lais-sé quelque cho - se.

D.
T. *f*
Voi - ci les cha - meaux, — les chameaux bos - sus

A.
J. *f*
Voi - ci les cha - meaux, — les chameaux bos - sus

M.
S. *f*
Voi - ci les cha - meaux, — les chameaux bos - sus

L.
R. *f*
Voi - ci les cha - meaux, — les chameaux bos - sus

f *tr* *tr*

D.
T. Pre - nez vos cha - peaux, vos grands man - teaux, vos cach' pous - siè - re

A.
J. Pre - nez vos cha - peaux, vos grands man - teaux, vos cach' pous - siè - re

M.
S. Pre - nez vos cha - peaux, vos grands man - teaux, vos cach' pous - siè - re

L.
R. Pre - nez vos cha - peaux, vos grands man - teaux, vos cach' pous - siè - re

D.
T.

Que ces de - moi - sell' — emport' leurs fi - chus Voi - ci les cha -

A.
J.

Que ces de - moi - sell' — emport' leurs fi - chus Voi - ci les cha -

M.
S.

Que ces de - moi - sell' — emport' leurs fi - chus Voi - ci les cha -

L.
R.

Que ces de - moi - sell' — emport' leurs fi - chus Voi - ci les cha -

D.
T.

- meaux hà tons-nous de monter des - sus

A.
J.

- meaux hà tons-nous de monter des - sus

M.
S.

- meaux hà tons-nous de monter des - sus

L.
R.

- meaux hà tons-nous de monter des - sus

DAGAR

Quel - - - le co - ïn tris - te co -

D. - ïn co - ïn - ci - den - - - ce

D. Au - - - mè - me mo - ment - - - d'a - voir trou -

D. - vé pré - ci - sé - ment Ce vieux mon - sieur - - - du - fir - ma -

D.

- ment
MELECH

Ah! quelle im - pru , fa - tale im -

M.

- pru ! ————— tale im - pru - den - - - ce Ton fils pren -

M.

- dra ————— quéqu'chos' ma - man ————— Qui n's'ra pas

M.

mal ————— comm'châ - ti - ment

D.
T. *f*
Voi - ci les cha - meaux, les chameaux bos - sus,

A.
J. *f*
Voi - ci les cha - meaux, les chameaux bos - sus,

M.
S. *f*
Voi - ci les cha - meaux, les chameaux bos - sus,

L.
R. *f*
Voi - ci les cha - meaux, les chameaux bos - sus,

f *tr*

D.
T. Ceux qui n'ont qu'un' boss' reçoiv' le nom de dro - ma - dai - re

A.
J. Ceux qui n'ont qu'un' boss' reçoiv' le nom de dro - ma - dai - re

M.
S. Ceux qui n'ont qu'un' boss' reçoiv' le nom de dro - ma - dai - re

L.
R. Ceux qui n'ont qu'un' boss' reçoiv' le nom de dro - ma - dai - re

D.
T.
C'est bien moins com - mod' Pour s'asseoir des - sus,

A.
J.
C'est bien moins com - mod' Pour s'asseoir des - sus,

M.
S.
C'est bien moins com - mod' Pour s'asseoir des - sus,

L.
R.
C'est bien moins com - mod' Pour s'asseoir des - sus,

D.
T.
Car la boss'd'ar - rièr' sert à ca - ler vo - tre der - riè - re

A.
J.
Car la boss'd'ar - rièr' sert à ca - ler vo - tre der - riè - re

M.
S.
Car la boss'd'ar - rièr' sert à ca - ler vo - tre der - riè - re

L.
R.
Car la boss'd'ar - rièr' sert à ca - ler vo - tre der - riè - re

8

D.
T.
Voi - ci les cha - meaux, — les chameaux bos - sus

A.
J.
Voi - ci les cha - meaux, — les chameaux bos - sus

M.
S.
Voi - ci les cha - meaux, — les chameaux bos - sus

L.
R.
Voi - ci les cha - meaux, — les chameaux bos - sus

D.
T.
Pre - nez vos cha - peaux, vos grands man - teaux, vos cach' pous - siè - re

A.
J.
Pre - nez vos cha - peaux, vos grands man - teaux, vos cach' pous - siè - re

M.
S.
Pre - nez vos cha - peaux, vos grands man - teaux, vos cach' pous - siè - re

L.
R.
Pre - nez vos cha - peaux, vos grands man - teaux, vos cach' pous - siè - re

D.
T.
Que ces de - moi - sel - les em - port' leurs fi - chus

A.
J.
Que ces de - moi - sel - les em - port' leurs fi - chus

M.
S.
Que ces de - moi - sel - les em - port' leurs fi - chus

L.
R.
Que ces de - moi - sel - les em - port' leurs fi - chus

D.
T.
Voi - ci les cha - meaux, hâtons-nous de monter des - sus Voi-ci les cha -

A.
J.
Voi - ci les cha - meaux, hâtons-nous de monter des - sus Voi-ci les cha -

M.
S.
Voi - ci les cha - meaux, hâtons-nous de monter des - sus

L.
R.
Voi - ci les cha - meaux, hâtons-nous de monter des - sus

8-

D.
T.

- meaux, les chameaux bos - sus les chameaux bos -

A.
J.

- meaux, les chameaux bos - sus les chameaux bos -

M.
S.

les chameaux bos - sus Voi-ci les cha - meaux, les chameaux bos -

L.
R.

les chameaux bos - sus Voi-ci les cha - meaux, les chameaux bos -

D.
T.

- sus Voi - ci les cha, les meaux, les beaux cha - meaux bos -

A.
J.

- sus Voi - ci les cha, les meaux, les beaux cha - meaux bos -

M.
S.

- sus Voi - ci les cha, les meaux, les beaux cha - meaux bos -

L.
R.

- sus Voi - ci les cha, les meaux, les beaux cha - meaux bos -

8

D.
T.

- SUS

A.
J.

- SUS

M.
S.

- SUS

L.
R.

- SUS

8va

8va

Fin du 1^{er} Acte

ACTE II

ENTR' ACTE

Mouv! de Marche

PIANO

ff

Plus modéré

Allegretto

1° Tempo

Second system of the musical score. It continues the melodic and harmonic development from the first system, with a trill marked 'tr' in the right hand.

N° 12

LE PETIT BOIS DE LIERRE

DAGAR

Mouv^t de Marche

Tempo

PIANO

mf *cédez un peu* *p*

DAGAR

C'est i - ci que se - lon l'u - sa - ge, Les jeu - nes

D. fil - les d'a - len - tour, ——— Viennent le soir du

D. ma - ri - a - ge, ——— Pour ap - pren - dre les jeux d'a -

D. *mour.* Et c'est aus - si sous les mys - fères De ce ré -

légèr

D. - duit si bien ca - ché Que les é - pou - ses a - dul - tères Commet - tent

D. leur premier pé - ché ————— Je suis vrai - ment un **Tempo**

à volonté **Tempo**

suivez **P** *légèr*

D. peu con - tri - te Qu'il faille m'en al - ler d'i -

D. *-ci, Sans a-voir fait u - ne vi - si - -*

D. *-te A ce pe - tit bois que voi - ei.*

rall.

D. *Et je suis triste à la pen - - -*

à volonté **Tempo 1^o**

suivez *p*

D. *-sé - - - e Que ces doux a - - si - -*

D. - les feuil - - lus, Mème à ti - -

D. - tre de fi - - an - - cé - - e

D. — Je ne — les ai pas vus non

D. plus. Car si le soir du ma - ri -

léger

pp

D. *- age, Loth é - tait ve - nu dans ce bois, Quels ri - res*

D. *dans le voi - si - nage, Nous y se - rions res - tés six*

D. *mois Je suis vrai - ment un*

à volonté **Tempo**

suivez **Tempo**

D. *peu con - tri - te Qu'il fail - le*

D. m'en al - - - ler d'i - - - ci,

D. Sans a - voir fait u - - - ne vi - - -

D. *f* - si - - - te A ce pe - tit bois

D. que voi - - - ci

N° 15

LE CŒUR NE SE TROMPE PAS

DAGAR

Mouv! de Marche

PIANO

mf

DAGAR

C'est Schem! oui, c'est bien lui. Je re-con-

p

-nais son pas. C'est Schem, le

D. cœur d'une a - mou - reu - se Non! le

D. cœur ne s'y trom - pe pas! Par -

D. - mi la foule nom - breu - - - se, En - tre

D. mille et mil - le pas - - - Le

D. cœur d'une a - mou - reu - - se Sait re -

D. - con - naî - tre le pas. Je re - con -

suivez

D. - nais son pas

Tempo

Tempo

MELECH entre (Parlé)

Tiens! Ce n'est pas lui!

The fourth system is a dialogue piece. The vocal line is labeled 'MELECH entre (Parlé)' and contains the text 'Tiens! Ce n'est pas lui!'. The piano accompaniment is sparse, with many rests and a few chords, providing a simple harmonic background for the spoken text.

N° 14

ENTRÉE DES JEUNES FILLES

ANÉ, JUNA

Mouv^t de Marche

PIANO

ANÉ, JUNA

Sans la — pié - té — — — — — Que le de

Les JEUNES FILLES

Sans la — pié - té — — — — — Que le de

A. J. — voir — — — — — Enjoint d'a - voir — — — — — Pour un si vieux pè - - -

J. F. — voir — — — — — Enjoint d'a - voir — — — — — Pour un si vieux pè - - -

A.
J. *re* ————— Sans les ————— res.

J.
F. *re* ————— Sans les ————— res.

A.
J. *- pects* ————— Vraiment pro - fonds ————— Dont nous coif.

J.
F. *- pects* ————— Vraiment pro - fonds ————— Dont nous coif.

A.
J. *- fons* ————— Sa té - te si ché - - - -

J.
F. *- fons* ————— Sa té - te si ché - - - -

A. J. *cresc.*
 - re — Nous vous — di — rions ab — so — lu —

J. F.
 - re — Nous vous — di — rions ab — so — lu —

cresc.

A. J. ⁴
 - ment no — tre senti — ment — Exact et sin — cè —

J. F. ⁴
 - ment no — tre senti — ment — Exact et sin — cè —

f

En Valse

A. J. *f*
 - re Et que le

J. F.
 - re Et que le

En Valse
f

ff \wedge

A. J. *ti - tre de four - neau Pour ce cen - te - nai - re*

J. F. *ti - tre de four - neau Pour ce cen - te - nai - re*

A. J. *Est ce - lui qu'il faut Est ce - lui qu'il faut*

J. F. *Est ce - lui qu'il faut Est ce - lui qu'il faut*

A. J. *Et que le ti - tre de four -*

J. F. *Et que le ti - tre de four -*

ff

A.
J. - neau, Pour ce cen - te - nai - re

J.
F. - neau, Pour ce cen - te - nai - re

A.
Est ce - lui qu'il faut Est ce - lui

J.
F. Est ce - lui qu'il faut Est ce - lui

A.
J. qu'il faut

J.
F. qu'il faut

8

N° 15

AVERTISSEMENT

DAGAR

Moderato

Allegro

PIANO

DAGAR

Tempo di Valse

Va - vé na - vé ra - vé bla - vé

MELECH

Vé

Tempo di Valse

D.  Pa - va tra - vi - -

M.  - - né - - - ra - - - ble

D.  - a var cha - ve

M.  Pa - - - tri - - - ar - - -

D.  *f* La - va fa - veu da - vu ga - viel

M.  - - che

D.  Va va

M.  Le feu du ciel

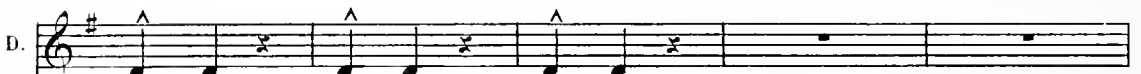

D.  sa - va la - vu ma - vé

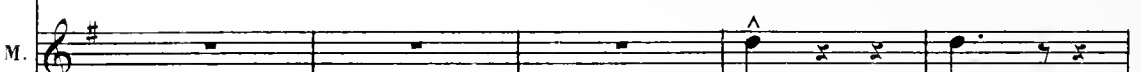
M.  Va s'al - -

M.  *ff* (Parlé) DAGAR: Je vais
- lu - - mer

 parler en langage de ton pays car ce jargon est fastidieux
- do

A l'in - tant où dans le ciel, Commen - ce - ra la tem - pé - - -

mf

Allegro

- - - te, O Loth, c'est l'essen - ti - el Ne re -

tr

- tour - né pas la tête Veil - le - z - y, car au - tre - ment, Dieu -

tr

- te pétri - fi - e - rait i - né - vi - ta - ble - ment.

mf

(Dagar aux Jeunes Filles)

D. 

Ne soy - ez pas cu - ri - eu -

D. 

- ses Ne scru - tez pas un mo - ment Les cho - ses mys - té - ri -

D. 

- eu - ses Car — ça tour - ne mal a - vec le roi du

D. 

fir - - ma - ment

Vivace

RÉP: DAGAR - Bien le bonjour, messieurs dames

N° 15 bis

SORTIE DE DAGAR

Allegro

PIANO

N°16

CANTIQUE DE LA FEMME DU PATRIARCHE

DAGAR et ENSEMBLE

Moderato

PIANO

f *mf*

DAGAR

Lors - que le froid durcit la ter - re Ou pendant la bel - le sai -

p

D.

- son La compa - gne du chef aus - tère Ne sort ja -

mf *p*

D.

- mais de sa mai - son Au ma - tin a - lerte et ro -

mf

D. *bus - - te* *El - le se lève et vient po - ser*

D. *Sur le front augus-te du jus - - te* *Un chaste et conju - gal bai-*

(Dagar embrasse Melech)

D. *- ser* *Hon - neur à la fem - me du jus - te*

Même Mouvt!

D. *Hon - neur à l'au - gus - - te vieil - lard*

D. *qu'il est au - gus - te ce vieil-lard Ah!qu'il est. vieil-lard cet au -*

D. *- gus - - te Hon - neur à la fem - me du jus - te. —*

f TOUS

T. *— Hon - neur à l'au - gus - te vieil-lard — Qu'il est au -*

T. *- gus - te ce vieil-lard Ah!qu'il est vieillard cet au - gus - - - te Hon -*

poco allarg.

D.

rall. **1^o Tempo**

- neur à l'augus - te vieil - lard

1^o Tempo

rall. *mf*

MELECH

Quand la femme du pa - tri - ar - che Reçoit chez

p

M.

elle un voy - a - geur Quel air pu.dique en sa dé -

mf *p*

M.

- mar - che Sur son front pur quel - le rou - geur

mf

M.  Les mi_les fruits que la na - tu - re Fit croître en nos calmes jar -

M.  - dins El - le cuit mainte con - fi - tu - re

mf *p*

M.  Or - gueil des des - serts ci - ta - dins Hon - neur à la

(Melech embrasse Dagar) **Même Mouvt!**

Même Mouvt!

M.  fem - me du jus - te Hon - neur à l'au -

v v

M.
 - gus - te vieil - lard Qu'il est au - gus - te ce vieil -

M.
 - lard Ah! qu'il est vieillard cet au - gus - te Hon - neur a la

TOUS
f

T.
 fem - me du jus - te Hon - neur à l'au - gus - te vieil -

T.
 - lard Qu'il est au - gus - te ce vieil - lard Ah! qu'il est

poco allarg.

T. *vieil.lard cet au - gus - - - te Hon - neur à l'augus -*

poco allarg

rall

T. *- te - - - - - vieil - lard - - - - -*

1^o Tempo

rall. *mf*

RÉP: DAGAR — Remettons nous en marche

N^o 16 bis

Mouv! de Marche

PIANO

mf

dim.

N° 17

SCÈNE DE LA PÉTRIFICATION

DAGAR et TOUS

Moderato

ANÉ
JUNA
TITZA

La voilà qui se change en sta -

MELECH

La voilà qui se change en sta -

LOTH

La voilà qui se change en sta -

SCHEM
RAAB

La voilà qui se change en sta -

Moderato

PIANO

A.
J.
T. - tu - e On l'avait pourtant bien pré_ve -

M. - tu - e On l'avait pourtant bien pré_ve -

L. - tu - e On l'avait pourtant bien pré_ve -

S.
R. - tu - e On l'avait pourtant bien pré_ve -

A.
J.
T.

- nu - e Ah!

M.

- nu - e Ah!

L.

- nu - e Ah!

S.
R.

- nu - e Ah!

mf

A.
J.
T.

— Quel fu_neste é_ga - re - ment Pourquoi donc a -

M.

Quel fu_neste é_ga - re - ment

L.

Quel fu_neste é_ga - re - ment

S.
R.

Quel fu_neste é_ga - re - ment

f *mf*

A.
J.
T. -t-el - le? De la puissance — immor-

M. Pourquoi donc a-t-el - le De la puissance — immor-

L. Pourquoi donc a-t-el - le De la puissance — immor-

S.
R. Pourquoi donc a-t-el - le De la puissance — immor-

f *mf*

DAGAR **Plus animé**

J'ai z'un

A.
J.
T. -tel - le né-gli-gé l'a-ver-tis-se-ment

M. -tel - le né-gli-gé l'a-ver-tis-se-ment

L. -tel - le né-gli-gé l'a-ver-tis-se-ment

S.
R. -tel - le né-gli-gé l'a-ver-tis-se-ment

Plus animé
p

D.  *musical notation*

pied qui ne va plus guè - re si l'au - tre pied remue en -

D.  *musical notation*

- cor. Le froid cru - el qui les en - ser - re Va bien -

D.  *musical notation*

- tôt les mettre d'ac - cord C'est fait

court

mf

En Valse

D.  *musical notation*

Mes - pieds joy - eux et si prompts à la dan - se

En Valse

p

D.

Sont main - te - nant - fi -

ff *mf*

D.

- gés des doigts jusqu'aux ta - lons.

f

ANÉ, JUNA, TITZA

Al - - - lons voir ça Mais par pru -

MELECH

Al - - - lons voir ça Mais par pru -

LOTH

Al - - - lons voir ça Mais par pru -

SCHEM, RAAB

Al - - - lons voir ça Mais par pru -

f

A.
J.
T.

- den - ce, al - lons le voir à re - cu - lons!

M.

- den - ce, al - lons le voir à re - cu - lons!

L.

- den - ce, al - lons le voir à re - cu - lons!

S.
R.

- den - ce, al - lons le voir à re - cu - lons!

DAGAR (les arrêtant)

N'y tou - chez

pas, ô ma tris - - - te - - - fa - mil - - -

3

D. *le, Car si le froid cé - leste aus -*

D. *- si vous con - ge - lait,*

D. *A - près a - voir en - va - hi ma che - vil - - le*

D. *Voi - ci qu'il mon - te à mon - mol - let.*

ANÉ, JUNATITZA

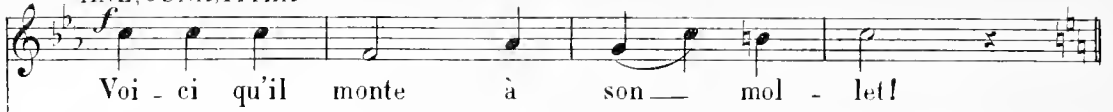

MELECH

LOTH

SCHEM, RAAB

DAGAR

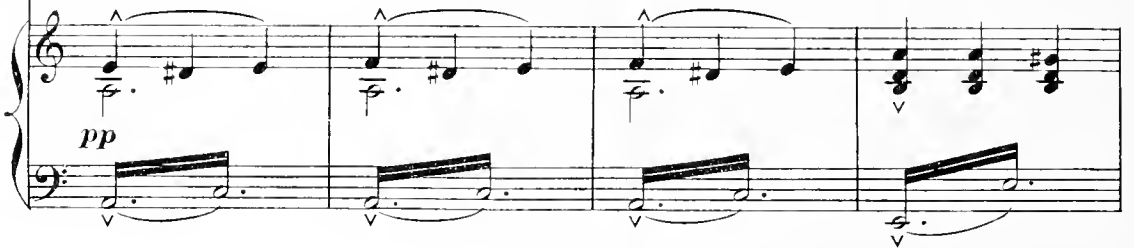
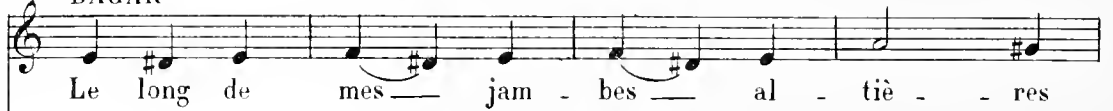

D.

Le froid mon - te tou - jours.

ANÉ, JUNA, TITZA

Il ne s'em - bê - te pas.

MELECH

Il ne s'em - bê - te pas.

LOTH

Il ne s'em - bê - te pas.

SCHEM, RAAB

Il ne s'em - bê - te pas.

f *p* *dim.*

DAGAR

Le froid a pé - tri - fié mes

p

D.

jam - - bes presque en - tiè - - res

MELECH

L'ins - - tant est so - len - nel.

ANÉ, JUNA, TITZA

L'ins - - tant est so - len - nel. _____

M.

L'ins - - tant est so - len - nel. _____

LOTH

L'ins - - tant est so - len - nel. _____

SCHEM, RAAB

L'ins - - tant est so - len - nel. _____

f

DAGAR

dolce
Drô - les d'im - pres - si - ons! _____

ad lib.
dolce *suivez* *p*
obligé

MELECH

Voi - - ci le grand mo - ment

p

Allegro

M. des trans - for - ma - ti - ons! _____

Allegro
mf léger

DAGAR

Ah! croyez - moi mes de - moi - sel - les, Il n'est pas de sensa - ti -

D. *ons* Plus dé - sa - gré - a - bles que cell's De ces pé - tri - fi - ca - ti -

suivez

Moderato

D. *ons.* Je

LOTH

Ah! que dit - el - le?

allargando **Moderato**

f *f*

plus animé

D. dis que c'est bien cu - ri - eux. Je re -

plus animé

p

D. - gar - de le monde a - vec in - dif - fé - ren - - - ce, C'est en

D. vain dé-sormais — qu'on me fait — les doux yeux, — Entre les

suivez

D. jeu-nes et les vieux Je ne fais pas de dif-fé-ren-ce.

Tempo

D. En privant l'univers de ses plus beaux at-trait, Maî-tre des nues, Tu dimi-

Tempo

allargando

D. -nues Très-sensiblement mes re-grets.

allargando **ff**

Tempo

D.

 Voi - ci que le froid em - pri - sonne Et qu'il dur -

Tempo

p *mf*

D.

 - cit d'au - tres ap - pas.

mf

JEUNES FILLES

Tempo di Valse

Ça nous é - ton - ne.

Tempo di Valse

p léger *f*

J. F.

 Ça - nous é - ton - ne Il ne les dur - cit

p

J.
F.

pas. Nous con-nais - sons — ce sein can - di - de, Le froid di -

J.
F.

- vin, si puissant ce - pen - dant, Ne peut le ren - dre plus ri -

J.
F.

- gi - de Qu'il n'était a - vant l'ac - ci - dent.

Moderato

f *rall.*

LOTH
Moderato

Oh! — oh! — oh! — oh!

L. *ho! ho! ho! ho!*

Les JEUNES FILLES (*Parlé*) Comme il souffle!

DAGAR (*Parlé*) Non, il ne

souffre pas, mais il est très pieux: Il se lamente.

DAGAR
Allegro

à volonté

C'est fi -

LOTH

Oh!

Allegro

suivent

D.
 - ni. Mes cor-des vo - ca - les Vont s'ar-rè - ter dans un ins -

Allegretto

D.
 - tant.

JEUNES FILLES

C'est fi -

Allegretto

J.
 F.
 - ni! Ses cor-des vo - ca - les Qui ja - dis nous charmè-rent

J.
 F.
 tant Dans nos sé - an - ces mu - si - ca - les, Vont s'ar-rè -

J.
 F.
 tant Dans nos sé - an - ces mu - si - ca - les, Vont s'ar-rè -

J. F.

_ter dans un ins - tant.

MELECH (*Parlé*) Ça y'est!

MELECH
Allegro

Pour - quoi dif - fé - rer - da - van - ta - ge?

Allegro
mf

M

Il ne nous reste plus à quitter ce ri - va - ge.

JEUNES FILLES

Eh! quoi! la lais - ser en ce lieu?

MELECH

C'est ce

à volonté **Moderato**

M. qu'on peut faire de mieux

LOTH

Re - prenons vers une au - tre ri - ve

suivez **Moderato** *p*

L. Le cours de nos ex - cursi - ons. — De no - tre voix la

L.

plus plain-ti - ve, Chantons des la-men-ta-ti - ons,

des la-men-ta-ti - ons.

mf.

MELECH (se retournant) **Allegro**

Ah! Sei - gneur.

ff *f*

M.

Voyez ce qui mar -

LOTH

Qu'a - vez - vous?

f *f* *suivez*

M.

-rive! Je me suis retour - né Et ça n'a pas traî - né

Les JEUNES FILLES
Mouv^t de Marche

Encore — une es - ta - tu - - - e En -

SCHEM, RAAB

Mouv^t de Marche

mf

En -

J.
F.

-core — une es - ta - tu - el Ah! mon père! re -

S.
R.

-core — une es - ta - tu - el

Allegro

J.
F.

gar - - - de!

LOTH

Je

Allegro

ff

L.

crois dé - ci - dé - ment qu'il vaut mieux s'en al - ler Car je n'ai

p

L.

gar - de, je — n'ai gar - de de me faire aus - si con - ge -

L.

- ler Je crois dé - ci - dé - ment qu'il vaut mieux s'en al -

L. *ler*

Les JEUNES FILLES

A la pe - ti - te vi - tes - se Qui convient à la tris - tes - se

LOTH

A la pe - ti - te vi - tes - se Qui convient à la tris - tes - se

SCHEM. RAAB

A la pe - ti - te vi - tes - se Qui convient à la tris - tes - se

Moderato

mf

J. F. Re - pre - nons no - tre che - min La main dans la main

L. Re - pre - nons no - tre che - min La main dans la main

S. R. Re - pre - nons no - tre che - min La main dans la main

J.
F.

A la pe - ti - te vi - tes - se Qui convient à la tris - tes - se

L.

A la pe - ti - te vi - tes - se Qui convient à la tris - tes - se

S.
R.

A la pe - ti - te vi - tes - se Qui convient à la tris - tes - se

J.
F.

Re - pre - nons no - tre che - min La main dans la main

L.

Re - pre - nons no - tre che - min La main dans la main

S.
R.

Re - pre - nons no - tre che - min La main dans la main

SORTIE

J.
F.
Ah! — Ah! — Ah! — Ah! — Ho! — Ho! —

L.
Ah! — Ah! — Ah! — Ah! — Ho! — Ho! —

S.
R.
Ah! — Ah! — Ah! — Ah! — Ho! — Ho! —

mf

J.
F.
Ho! — Ho! — Ho! — Ho! —

L.
Ho! — Ho! — Ho! — Ho! —

S.
R.
Ho! — Ho! — Ho! — Ho! —

dim.

DUO DES STATUES

DAGAR, MÉLECH

Moderato

PIANO

MÉLECH

C'est ——— l'humble a_mant qu'en ce mo-ment, Je ——— re-pré-

DAGAR

Ces ——— yeux bais_sés Ces doigts croi-

M. — sen — te

D. *-sés, Voi - ei Pa - man - te*

M. *C'est l'amant qui*

D. *C'est l'amante im - pa - ti -*

M. *se tourmen - te*

D. *- en - te Vier - ge peu - reu - se*

M. *A - mant ar -*

mf

D. *Fille a - mou - reu - se*

M. *- dent Et son pen - -*

D. *La dame, à l'amant qui postule, Tend ses nobles doigts effi -*

M. *- dant*

pp

D. *- lés*

M. *Faisons un dessus de pendule, De ces deux sujets i - so -*

mf

D.  Je me — dé-pé-tri-

M.  - les —

poco rit. **Tempo**

pp

D.  - fi - e

M.  Je re - - trouve la vi - e

D.  Ça va mieux, ça va mieux, —

M.  Dans tes yeux Oui ça va

M.

mieux. Tou - te ma vie Est dans ces yeux Ma - li - ci -

DAGAR

Je re - nais à la vi - e

M.

-eux Je me — dé - pétri -

M.

- fi - e. Oui, vraiment, Presque com - plé - tement, C'est le mo -

The third system of music concludes the vocal line and piano accompaniment. The vocal line has a rest followed by a melodic phrase. The piano accompaniment continues with a steady bass line and chords.

DAGAR

Non, je t'en prie

M. *rall.*
- ment, Tu ne dis non, Que fai - ble - ment,

rall. *pp*

D. O doux mo - ment

M. C'est le mo - ment

8---

SORTIE

All^o moderato

mf 3 3

Sentimental

N° 19

LE DUEL

DAGAR et TOUS

Allegro

DAGAR

As-sez de cris, as-sez de cris

Allegro

PIANO

f *suivez*

Modéré

D.

Sors vainqueur d'un combat, dont Dagar est le prix.

MELECH

Dont Daga rest le

Modéré

mf *f*

M.

prix dont Dagar est le prix! Je suis si sûr — de ma vail -

DAGAR, ANE, JUNA. TITZA

COMBAT All^o moderato

M. *Tou - ché le prix d'a -*
- lan - ce, Que j'ai tou - ché le prix d'a - van - ce

RAAB, Le GOMORRHÉEN

Tou - ché le prix d'a -
COMBAT All^o moderato

D.
A.
J.
T. *- van - ce Pour com - battre é - tran - ger, Mieux eut valu, je*

R.
G. *- van - ce Pour com - battre é - tran - ger, Mieux eut valu, je*

D.
A.
J.
T. *pen - se Un peu te mé - na - ger*

R.
G. *pen - se Un peu te mé - na - ger*

D.
A.
J.
T.

S'ils s'en vont de c'train là Ils tomb'ront sur l'a -

R.
G.

S'ils s'en vont de c'train là Ils tomb'ront sur l'a -

D.
A.
J.
T.

- pis Ils sont un peu fla - fla Ils sont un peu fla - pis

R.
G.

- pis Ils sont un peu fla - fla Ils sont un peu fla - pis

MELECH

A - près cette a - ven - tu - re On

mf

M. n'sent rien su' l'imo - ment, Mais c'est la cour - ba - tu - re Dès

M. qu'on s'donn'du nouv' - ment

p

ff

DAGAR

Voi - ci qu'il se ha - sar - de A tou - cher son ri -

MELECH

Voi - ci qu'il se ha - sar - de A tou - cher son ri -

D. - val Prends gar - de Schem, prends gar - de, Tu vas te fair' du

M. - val Prends gar - de Schem, prends gar - de, Tu vas te fair' du

D. mal.

M. mal.

D.  Ce

M.  Ce

D.  n'é - tait pas la pei - ne de l'a - voir pro - vo - qué A-

M.  n'é - tait pas la pei - ne de l'a - voir pro - vo - qué A-

D.  -vec des cris de hai - ne Pour nous fair'du chi - qué!

M.  -vec des cris de hai - ne Pour nous fair'du chi - qué!

N° 20

FINAL

DAGAR, MELECH et TOUS

All^o moderato *à volonté* **Tempo**

MELECH

Ya beaucoup de p'tit's

All^o moderato **Tempo**

PIANO

f *P suivez*

M.

femm's sur ter - - - re Qui font sem - blant de

M.

s'pé - tri - - fier Gé - né - ral' - ment, c'est

M. pour se fai - - - re, pour se fai - re dé - -

DAGAR *à volonté* **Tempo**
A - près l' - mo - ment où

M. - pé - tri - fier, dé - pé - tri - fier **Tempo**

suivez

D. l'on s'em - bras - - - se, Quand c'est fi - ni d'ba - -

D. - ti - fo - - ler; C'est au jeune homm' d'è - -

D. *- tre de gla - - ce C'est à la dame à*

D. *I'dé - ge - - ler à l'dé - ge - ler*
 TOUS *à volonté* **Tempo**
En rentrant dans vo - -
Tempo
suivez **f**

T. *- tre de - - meu - - re Si vous dé - si - rez*

T. *vé - - ri - - fier* *Ce que nous*

T. di - sions tout à l'heu - - re Ça n'vous cou -

T. - te rien d'es - say - - er, rien d'es - - say -

court

8^a bassa

T. - er

Tempo

Tempo

FIN