

à mon Ami

Albert Brasseur

Gaston Scipelle

THÉÂTRE DES NOUVEAUTÉS

# ADAM ET ÈVE

OPÉRETTE FANTASTIQUE EN TROIS ACTES

DE MM.

ERNEST BLUM ET RAOUL TOCHÉ

MUSIQUE DE

## GASTON SERPETTE

*Partition Piano et Chant, net : 12 francs*

PARIS

AU MÉNESTREL, 2<sup>bis</sup>, rue Vivienne, HENRI HEUGEL

*Éditeur-propritaire pour tous pays*

Tous droits de traduction, de reproduction et de représentation réservés

1886

AU MÉNESTREL  
2<sup>bis</sup> R. Vivienne  
MUSIQUE

# ADAM ET ÈVE

OPÉRETTE FANTASTIQUE EN 3 ACTES

DE MM.

**ERNEST BLUM & RAOUL TOCHÉ**

MUSIQUE DE

**GASTON SERPETTE**

Représentée pour la première fois au Théâtre des Nouveautés, le 6 Octobre 1886

SOUS LA DIRECTION DE M. J. BRASSEUR

## DISTRIBUTION

	MM.		M <sup>mes</sup>
SATAN . . . . .	J. BRASSEUR.	ÈVE . . . . .	THÉO.
ADAMALEC . . . . .	BERTHELIER.	ASMODÉE . . . . .	LANTELME.
ADAM . . . . .	ALBERT BRASSEUR.	CYNTHIA . . . . .	DECROZA.
GORBULON . . . . .	LAURET.	ELOA . . . . .	GERMAINE.
BENOIT . . . . .	BLANCHE.	UNE ESCLAVE . . . . .	VARENNES.
MARCELLUS . . . . .	DUBOIS.	CANOTIER . . . . .	DEVILLIERS.
GALENA . . . . .	PROSPER.	1 <sup>re</sup> CANOTIÈRE . . . . .	MITHOIR.
1 <sup>er</sup> CLIENT . . . . .	GSCHICKT.	EMILE . . . . .	ESTRADERE.
2 <sup>e</sup> CLIENT . . . . .	MAZUEL.	2 <sup>e</sup> CANOTIÈRE . . . . .	GEORGINA.
1 <sup>er</sup> PARASITE . . . . .	LEGRAIN.	HENRI . . . . .	MARCELLE.

Gardes du Paradis, Romains, Romaines, Clients, Parasites, Esclaves, Canotiers, Canotières, Saltimbanques, Hommes et Femmes du Peuple.

## TABLE DE LA PARTITION

	ACTE I.	PAGES.
	<i>OUVERTURE</i> . . . . .	I.
N <sup>os</sup> 1.	CHŒUR INVISIBLE : <i>Dans le paradis terrestre</i> . . . . .	1
2.	DUETTO, chanté par MM. J. BRASSEUR et BERTHELIER : <i>Moi, du bien je suis le génie. — Et moi je suis celui du mal</i> . . . . .	7
3.	DUETTO, chanté par M <sup>me</sup> THÉO et M. ALBERT BRASSEUR : <i>Ah! qu'il est doux de ne rien faire.</i> . . . . .	13
4.	COUPLETS, chantés par M <sup>me</sup> THÉO : <i>Il est vrai, dans ce jardin, les pommes</i> . . . . .	20
5.	DUETTO, chanté par M <sup>me</sup> THÉO et M. J. BRASSEUR : <i>Vous n'avez qu'à tendre vers ce fruit si tendre votre blanche main.</i> . . . . .	25
6.	DUO, chanté par M <sup>me</sup> THÉO et M. ALBERT BRASSEUR : <i>Il a mordu! — Quoi, j'ai mordu!</i> . . . . .	32
7.	COUPLETS, chantés par M. BERTHELIER : <i>C'est ça la femme! A la bonne heure!</i> . . . . .	46
8.	FINALE : <i>Quel bruit! quel tapage! — Lutins et demons des enfers profonds.</i> . . . . .	51-57
	<b>ACTE II.</b>	
9.	CHŒUR des Clients et des Parasites : <i>Le seigneur Adamus sommeille</i> . . . . .	73
10.	COUPLETS, chantés par M. ALBERT BRASSEUR et les chœurs : <i>Ce que vous allez me chanter. — J'suis Adamus.</i> . . . . .	79
11.	COUPLETS, chantés par M. BERTHELIER : <i>De mon sort voilà l'amertume</i> . . . . .	85
12.	COUPLETS, chantés par M <sup>me</sup> THÉO : <i>Rien ne se fait sans motif sur la terre.</i> . . . . .	88
13.	CORTEGE NUPCIAL : <i>Dans la demeure toute verte, nous amenons</i> . . . . .	93
14.	COUPLETS, chantés par M <sup>lle</sup> DECROZA : <i>Moi j'arrive, toute craintive</i> . . . . .	96
15.	MORCEAU D'ENSEMBLE, chanté par M <sup>mes</sup> THÉO, DECROZA, MM. ALBERT BRASSEUR, J. BRASSEUR, BERTHELIER et les chœurs : <i>Qu'il est beau! qu'elle est belle!</i> . . . . .	99
16.	FINALE { a. <i>Que nous veut-on? Qui nous appelle?</i> . . . . .	118
	{ b. Chanson d'Auguste : <i>C'en est donc fait, la loi trahisse</i> . . . . .	133
	<b>ACTE III.</b>	
17.	CHŒUR : <i>Dépêchons, car tout à l'heure on va charmer des serpents</i> . . . . .	150
18.	CHŒUR des canotiers : <i>Nous arrivons pour déjeuner</i> . . . . .	157
19.	RONDE DU YACHT : <i>Sur notre yacht, les passagers</i> . . . . .	160
20.	RONDEAU, chanté par M. BERTHELIER : <i>Pauvre Benjamin, qu' t'as donc du chagrin!</i> . . . . .	177
21.	COUPLETS, chantés par M <sup>lle</sup> LANTELME : <i>Avant tout, souvenez-vous bien.</i> . . . . .	180
22.	CHŒUR ET COUPLETS : <i>Midi vient de sonner. — Venez voir, Messieurs et Mesdames.</i> . . . . .	185-190
23.	FINALE : <i>Voici la fin de ce voyage.</i> . . . . .	195

# ADAM ET ÈVE

OPÉRETTE FANTASTIQUE EN 3 ACTES

de MM.

ERNEST BLUM et RAOUL TOCHÉ

Musique de M.

GASTON SERPETTE

ACTE I

ACTE I

Allegro.

OUVERTURE

PIANO.

Andante.

## Mouvement de galop.

N° 1.

CHOEUR INVISIBLE.

And.<sup>te</sup> mod.<sup>to</sup>

SOPRANOS.

TÉNORS.

CHOEUR.

BASSES.

PIANO.

And.<sup>te</sup> mod.<sup>to</sup>

*tr*

*tr*

*pp*

*rall.*

*pp*

*cantabile.*

*f*

Sopranos.

*très doux.*

Ténors: (bouches fermées)

Dans le pa-ra-dis ter-

Ah!

Ah!

Basses. (bouches fermées)

Ah!

Ah!

*pp*

S. *res - tre, Parmi les mol - les senteurs, parmi les*

T. *Ah! Ah!*

B. *Ah! Ah!*

S. *mol - les senteurs, S'é - le - ve le doux or -*

T. *Ah! Ah!*

B. *Ah! Ah!*

*cresc.*

S. *- ches - tre Des oi - seaux et des*

T. *Ah!*

B. *Ah!*

*f* fleurs, *p* Qu'il fait bon vi - vre dans ce char-

*f* Ah!

*f* Ah!

- mant séjour! Tout e - ni - vre, tout parle d'a-

*f* Ah!

*f* Ah!

- mour, *f* Tout e - ni - vre, *pp* tout e - ni - vre, tout

*f* Ah!

*f* Ah!

UNE VOIX.

*mf*  
Mais, silen\_cé!

S.  
par le d'a\_mour.

T.  
Ah!

B.  
Ah!

*dim.* *pp*

Une V.  
A\_drama\_tec s'a\_van\_cé. De ce jardin printa\_

Une V.  
-nier, C'est le sé\_vè\_re jar\_din

*p*

Une V. 

- nier.

Sop.

*pp*

Dans le pa - ra - dis ter - res - tre, Parmi les

Tén. (bouches fermées)

CHŒUR. 

Ah! Ah!

Bas. (bouches fermées)

Ah! Ah!

*pp* 

S. 

mol - les senteurs, parmi les mol - les senteurs, E - teins-

*pp*

T. 

Ah! Ah!

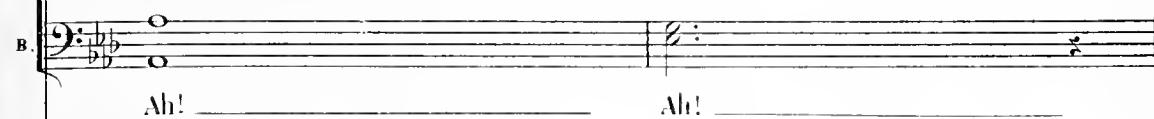
B. 

Ah! Ah!

S. *f* *pp*  
 toi, suave or - ches - tre Des oi - seaux, des oi -

T. *pp* *f*  
 Ah! Ah! Ah!

B. *pp* *f*  
 Ah! Ah! Ah!

S. *pp*  
 - seaux et des fleurs.

T. *pp*  
 Ah! Ah!

B. *pp*  
 Ah! Ah!

S.

T.

B.

*pp*

N° 2

DUETTO

SATAN - ADRAMALEC.

Allegro.

SATAN.

ADRAMALEC.

Allegro.

PIANO.

S. Et moi, je suis celui du

A. *f* Moi, du bien je suis le gé - ni - e.

S. mal. Je suis un méchant a - ni -

A. Ma bienveillance est in - fi - ni - e

S. *mal.* Nuire, c'est mon état nor-

A. Fai\_re le bien, c'est ma ma\_ni\_e.

S. *mal.* Règne entre le bien et le

A. C'est pourquoi la ca\_eo\_pho\_ni\_e

S. *mal.* Moi, je suis mieux dans ma four-

A. I\_ci, je res\_pire à mon ai\_se.

S. *maise.* Ah! Dans ce beau lo-cal Où tout est pour rien, Le bien

A. Ah! Dans ce beau lo-cal Où tout est pour rien, Le bien

*mf*

S. n'est pas mal, Le mal n'est pas bien. A toi l'a-zur!

A. n'est pas mal, Le mal n'est pas bien. A toi l'en-

S. A toi z'à moi la paill' de fer! A toi l'a-

A. -fer! A toi z'à moi la paill' de fer!

*f* *mf* *f*

S. *zur!* A toi z'à moi la paill' de fer!

A. A toi l'en - fer! A toi z'à moi la paill' de fer!

8

## ADRAMALEG.

Du

*ff*

## SATAN.

I - ci le bien, i ci le mal.

A. monde telle est l'harmoni - e.

*p* *f* *ff*

S. Près du vol, le Co - de pé - nal.

A. - près le sommeil, l'insomni - e

*p* *f* *ff*

S.  La courbature après le bal.

A.  \_près l'hymen, la bi-ga - mi - e. I -

S.  Là, le Conseil munici - pal.

A.  \_ci, la li-ber-té ché-ri - e. Dans le

S.  Moi je suis mieux dans ma four - nai - se. Ah! \_\_\_\_\_

A.  bien je nage à mon ai - se. Ah! \_\_\_\_\_

S. \_\_\_\_\_ Dans ce beau lo - cal Où tout est pour rien, Le bien n'est pas mal, Le mal

A. \_\_\_\_\_ Dans ce beau lo - cal Où tout est pour rien, Le bien n'est pas mal, Le mal

*mf*

S. n'est pas bien. A toi l'a - zur! \_\_\_\_\_ A toi z'à moi la pail' de

A. n'est pas bien. A toi l'en - fer! A toi z'à moi la pail' de

*f* *mf*

S. fer! A toi l'azur! \_\_\_\_\_ A toi z'à moi la pail' de fer!

A. fer! A toi l'en - fer! A toi z'à moi la pail' de fer!

*f* *mf* *ff* *a tempo.*

*ff*

N° 3.  
DUETTO.  
ADAM, EVE.

*And<sup>te</sup> quasi all<sup>to</sup>*

ÈVE.

ADAM.

PIANO.

*And<sup>te</sup> quasi all<sup>to</sup>*

*pp*

*pp*

ÈVE.

*mezza voce.*

Ah! qu'il est doux de ne rien fai - re, Quand tout re - pose autour - de

ADAM.

*mezza voce.*

Ah! qu'il est doux de ne rien fai - re, Quand tout re - pose autour de

*pp*

E. nous. — Dans cet a - si - le hé - ré - di - tai - re, Ne rien

A. nous. — Dans cet a - si - le hé - ré - di - tai - re, Ne rien

E. fai - re est — bien doux, Ne rien fai - re est — bien *rall.*

A. fai - re est bien doux, Ne rien fai - re est — bien *rall.*

a tempo.

E. doux. —

A. doux. — Si - tôt que le so - leil se lè - ve, Nous

a tempo.

E.  No - tre toi - lette est as - sez brè - ve : Si

A.  nous levons é - ga - le - ment. —

E.  simple est no - tre vê - te - ment. —

A.  Nous dé - jeûnons mo -

E.  Puis nous flânons tran - quil - lement.

A.  - des - te - ment Puis nous diûons fru -

E. *p*  
 Ain - si le jour s'a - chève, Puis nous nous couchons et voi -

A. - ga - le - ment. Puis nous nous couchons et voi -

E. *pp* *un poco rit.* (1)  
 - là — Et c'est tous les jours comme ça.

A. *un poco rit.*  
 - là — Et c'est tous les jours comme ça.

E. Je dis bonsoir pareil - le -

A. Je dis alors: bonsoir, mon E - ve.

(1) Au théâtre on passe de ce signe ⊕

E.   
 - ment \_\_\_\_\_

A.   
 Puis je me re\_tourne et je rê - ve , C'est

E.   
 Tu ron - fles mê - me

A.   
 mon ha\_bi - tude en dor - mant . \_\_\_\_\_

E.   
 fré - quemment .

A.   
 Toi , tu ron\_ron - nes gen - ti\_ment , C'est

E.  Ain - si la nuit s'a - chève, Nous

A.  vraiment tout plein d'a - grément. Nous

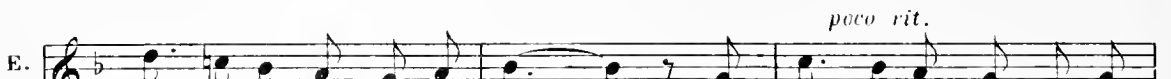
 *p*

E.  nous ré-veillons et voi - là, — Tou - tes les nuits c'est comme

A.  nous ré-veillons et voi - là, — Tou - tes les nuits c'est comme

 *pp* *poco rit.*

♩ *Tempo. pp*

E.  ça. — Ah! qu'il est doux de ne rien fai - re, Quand tout re -

A.  ça. — Ah! qu'il est doux de ne rien fai - re, Quand tout re -

 *pp*

E. *- pose au - tour de nous! — Dans cet a - sile hé - ré - di -*

A. *- pose au - tour de nous! — Dans cet a - sile hé - ré - di -*

E. *- tai - re, Ne rien fai - re est bien doux, Ne rien*

A. *- tai - re, Ne rien faire est bien doux, Ne rien*

E. *rall.*  
*fai - re est bien doux.*

A. *rall.*  
*fai - re est bien doux.*

*a tempo.*

*rall.* *mf*

## COUPLETS.

EVE.

Allegro.

EVE.

PIANO.

Allegro.

*f*

EVE. 1<sup>er</sup> COUPLET.

Il est vrai, dans ce jardin Les pommes ne

E. manquent guère, Mais c'est avec dédain Que je les consi-

(1) Au théâtre on passe ces couplets.

E. *-dè - - - re. Cel-les - ci, c'est tout le con -*

E. *-traï - re. Que je vou - drais. mordre de - dans Et* *mf*

E. *les croquer à bel-les dents! Ce - la seul pour-rait me dis -* *pp*

E. *-traï - re, Ce - la seul pour-rait me dis - traï - - -*

E. *-re. Ah! D'où vient ce dé* *p*

E.  - sir é - per - du, Je crois le de - vi - ner en som - me. Ça

E.  vient de ce qu'une au - tre pom - me, Ça n'est pas le fruit de - fen -

E.  - du.

2<sup>e</sup> COUPLET.

E.  J'aime Adam, ce -

E.  - la se doit. Il n'a rien pour me dis - trai - re :

E. Par malheur j'ai le droit De l'ai-mer sans mys - tè -

E. - re . Ah! si quel - que cé - li - ba - tai - re Qu'on me

E. dé - fen - dit d'a - do - rer *mf* Ve - nait soudain à se mon -

E. - trer, *pp* Ça se - rait bien une autre af - fai - re, Ça

E. se - rait bien une autre af - fai - re . Ah!

E.

Ce rêve — à mon cœur é - per -

E.

- du Sem - ble - rait charmant, car, en som - me, Si

E.

je — ren - con - trais un autre homme, Ça se - rait le

E.

fruit dé - fen - du.

*f* *a tempo.*

## N° 5.

## DUETTO.

SATAN, EVE.

All.<sup>o</sup> mod.<sup>lo</sup>

EVE.

SATAN.

PIANO.

*p*

SATAN.

Vous n'a - vez qu'à tendre Vers ce fruit si tendre Vo - tre blan - che

*p*

EVE.

main.

- Ah! mon cœur pal - pi - te, Ce dé - mon m'a - gi - te,

S.

E. Il n'a rien d'humain. —  
SATAN.

Regardez la bran- che Qui vers vous se pen - che .

EVE. Ah! que c'est ten - tant!

SATAN. — Le doux fruit at - tend Votre main si

blan - che. Demain il se - rait moi - si, Tâ - tez -

EVE. Demain

S. - y! Ce fruit est si sé - dui - sant, Tâ - tez - en!

E. il se\_rait moisi, Tâ\_tous - y! Ce fruit est si sé\_duisant, Tâ\_tous -

S. Tâ\_tez-y!

*p*

E. -en! En le voy\_ant je perds la tê - te!

S. Tâ\_tez-en! Demandez d'la bonn'reinette, Prenez-en pour vot'dinette. A deux sous

*p*

E. Mais y ton\_ cher je n'o\_se pas, La bell' rei -

S. l'tas! N'vous gé - nez pas, n'vous gé - nez pas, De\_mau -

E. *net - te! La bell' rei - net - te Et pour -*

S. *-dez la bonn' rei - net - te! Pre - nez - en pour vot' di - nette A deux sous*

E. *- tant qu'elle a d'ap - pas!*

S. *l'tas! N'vous gê - nez pas! *à tempo.**

EVE.

*Au fait! quand j'y pense,*

E. *Sans grande im - pru - dence J'y puis bien tou - cher.*

SATAN.

Vous n'a - vez du reste Qu'à fai - re le geste Sans vous ap - pre -

EVE.

Ce fruit, quel mira - cle! Pourquoi ce specta - cle Est - il pro\_hi -

- cher. —

SATAN.

\_bé? Ciel! il est tom\_bé! Alors plus d'obsta - - cle! Demain

ça se\_rait moi si, Goûtez - y! Ce fruit est si sédui\_sant Goûtez -

E. *Demain ça se\_rait moisi, Gôûtons - y! Ce fruit*

S. *en! Gôûtez-y!*

*p*

E. *est si sé\_dui\_sant, Gôû\_tons - en! En le voy -*

S. *Gôû\_tez - en! De\_man -*

*p*

E. *\_ant je \_perds la \_té \_te!*

S. *\_dez d'la bonn' rei\_net\_te, Pre\_nez - en pour vot' di\_nette. A deux sous*

*p*

E. Mais y tou - cher je n'o - se pas, ————— La bell' rei -

S. l'tas! N'vous gê - nez pas, n'vous gê - nez pas, De - man -

E. - net - - te! La bell' rei - net - - te Et pour -

S. - dez la boum' rei - net - te! Pre - nez - en pour vot' di - nette. A deux sous

E. - tant qu'elle a d'ap - pas!

S. l'tas! N'vous gê - nez pas!

*Allegro.*

*mf* *ff*

N<sup>o</sup> 6.

## DUO.

ADAM. EVE.

All<sup>o</sup> vivo.

EVE. *Il a mor-du!*

ADAM. *Quoi! j'ai mor-*

PIANO. *f*

E. *La chose est sù - re!* *La chose est*

A. *- du!* *Quelle a - ven - tu - re!*

E. *sù - re!* *Il a mor - du!*

A. *Quelle a - ven - tu - re!* *Quoi! j'ai mor -*

E. *p*  
 — Dans le fruit dé - fen - du!

A. *p*  
 - du Dans le fruit dé - fen - du! J'ai fait u - ne cho - se cou -

E. *p*  
 Al - lons

A. *p*  
 - pa - ble, Une ac - ti - on é - pou - van - ta - ble!

E. *p*  
 donc, bê - ta, tu vois bien Qu'il ne nous ar - ri - ve rien.

ADAM.

Rien? Oh! que si je res - sens quelque cho - se Un

A. *trou - ble qui s'im - po - se, Un trou - ble qui s'im - pose Et qui*

A. *rall.* *a tempo.*  
*vient en vain - queur — S'empa - rer de mon cœur.*  
*a tempo.*

*suivez.* *mf*

EVE.  
*C'est comme moi!*

A. *Mon sang plus vi - vement cir - cu - le.*

E. *Com - me le mien, com - me le mien! C'est Pa -*

A. *C'est Pa -*

E. *amour qui nous brû - le!*

A. *monr qui nous brû - le!*

*Plus vite.*

E. *Il a mor - du!* *ADAM.* *Quoi! j'ai mor - du!* *EVE.* *La chose est*

E. *sû - re!* *La chose est sû - re!* *Il a mor -*

*ADAM.* *Quelle aven - tu - re!* *f* *Quelle aven - tu - re!*

E. *- du!* *Dans le fruit* *dé - fen -*

A. *Quoi! j'ai mor - du* *Daus le fruit* *dé - fen -*

*p*

All<sup>o</sup> vivo.

E. - du!

A. - du! *mf* E - ve, je t'aime, il

All<sup>o</sup> vivo.

*f* *p*

E. Je ne deman - de pas mieux.

A. faut que je t'embras - se! Sur le

E. Il me sem - ble pour - tant qu'on pourrait trouver

A. front, c'est la bonne place

*p*

E. *ADAM.* *EVE.*  
 mieux. — Où donc? ah! sur les yeux! — Non

*mf* *tr* *mf* *tr*

E. *ADAM.* *rall.*  
 pas! — Alors, je te l'a - vou - e, Je ne vois pas très bien! ah! si! sur cette

*f* *suivent.*

*EVE.*  
 Non, ce n'est pas encor ce - la.

A. *Es - sayons sur cel - le -*

*a tempo.* *p* *tr* *tr* *tr* *pp*

E. *Andante.* *rall.*  
 Non, non, non, non!

A. *là, es - sayons sur cel - le - là.* *Andante.*

*6/8* *rall. p* *6/8*

Andante.

E. C'est au-tre-ment enco - re Qu'on s'embras - se quand on s'a -

*pp* *p*

E. - do - re... At - tends, je cher - che, je

*ff* *pp*

E. cherche... Ah! my voici!

a tempo.

*crese.* *rall.* *fp*

FACILITÉ.

E. oui, oui, em-brasse-moi, em-bras-se-moi comme ce -

oui, oui, embrasse-moi comme ceci, Embrasse-moi comme ce -

*f* *rall.* *rall. molto.* *ff*

Allegro.

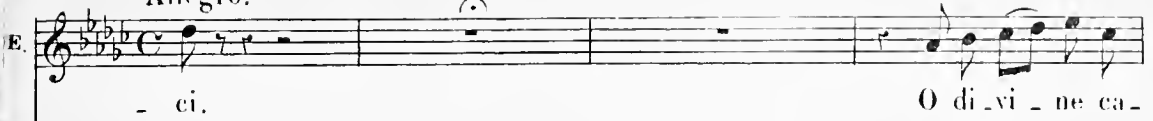

ADAM.

Allegro.

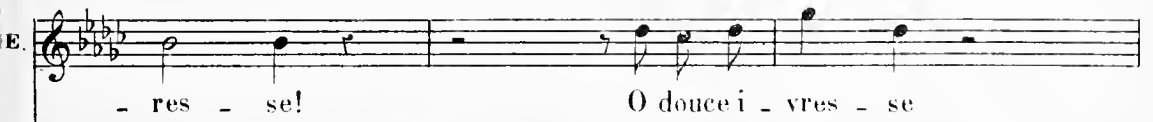
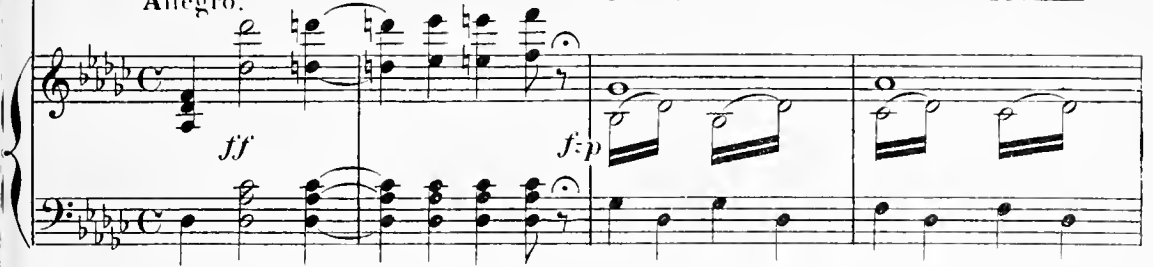

All<sup>o</sup> assai.

E. *pp* Ah! Ô di - vi - ne ca -  
 A. *pp* - ser! Ah! Ô di - vi - ne ca -

All<sup>o</sup> assai.

*mf* *p*

E. - res-se! I - nef - fa - ble ten - dres-se! Douce i -  
 A. - res-se! I - nef - fa - ble ten - dres-se! Douce i - vres-se

E. *rit.* a tempo. - vres-se Dont tu viens de me gri - ser! Ô di - vi - ne ca -  
 A. *rit.* Dont tu viens de me gri - ser! Ô di - vi - ne ca -  
 a tempo.

*rit.*

E. *- res\_se! I - nef - fa - ble ten - dres - se! Oh! — c'bai .*

A. *- res\_se! I - nef - fa - ble ten - dres - se! Oh! — c'bai - ser!*

E. *- ser! oh! — c'bai - ser! oh! — c'bai -*

A. *oh! — c'bai - ser! oh! — c'bai - ser!*

E. *- ser! oh! oh! oh! oh! oh! — c'bai -*

A. *oh! — c'bai - ser! oh! oh! oh! oh! oh! — c'bai -*

(1) Au théâtre on passe de ce signe ⊕ au même signe page 45

E. - ser!

A. - ser! *p* Que la

*f* *p*

A. femme est donc fi - ne! Que la femme est cà - li - ne! D'où te

A. vient cet ins - tinct fé - mi - nin é - ter - nel?

EVE.  
Je n'en sais rien, c'est na - tu - rel!

ADAM.

Il faut en - cor que je t'en - bras - se!

EVE.

ADAM.

Sur le front? - Mé - chan - te, tu ris, tu ris,

Andante.

tu ris - Non ce n'est pas la bonne pla - ce

EVE.

Il a com-pris! Ah!

Et main-tenant j'ai com-pris Oui j'ai com-pris Ah!

E.  O di - vi - ne ca - res - se! I - nef -

A.  O di - vi - ne ca - res - se! I - nef -

 *p*

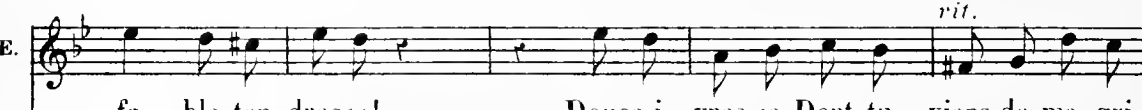
E.  - fa - ble ten - dresse! Douce i - vres - se Dont tu viens de me gri - *rit.*

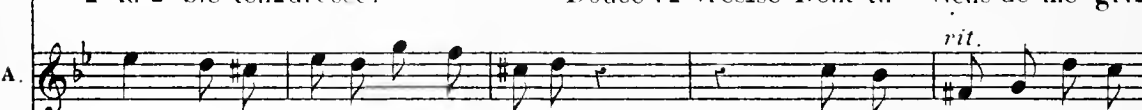
A.  - fa - ble ten - dresse! Douce i - vresse Dont tu viens de me gri - *rit.*

 *rit.*

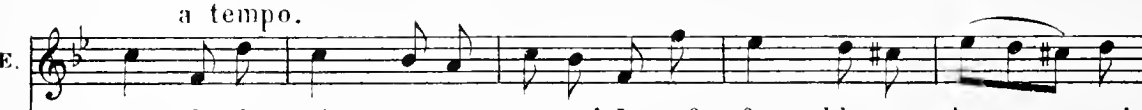
E.  - ser! O di - vi - ne ca - res - se! I - nef - fa - ble ten - dres - se! *a tempo.*

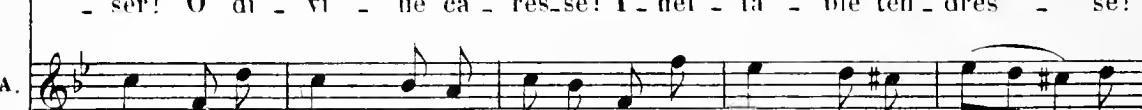
A.  - ser! O di - vi - ne ca - res - se! I - nef - fa - ble ten - dres - se! *a tempo.*

 *a tempo.*

E. Oh! — c'bai - ser! oh! — c'bai -

A. Oh! — c'bai - ser! oh! — c'bai - ser!

*p* *cresc.*

E. - ser! oh! — c'bai - ser! oh!

A. oh! — c'bai - ser! oh! — c'bai - ser! oh!

*f*

E. *allarg.* oh! oh! oh! oh! oh! oh! — c'bai - ser!

A. *allarg.* oh! oh! oh! oh! oh! oh! — c'bai - ser!

*allarg.* *Allegro.* *ff*

## COUPLETS.

ADRAMALEC.

Allegro.

ADRAMALEC.

PIANO.

*f*

*p*

Ac

C'est ça la femme! A la bonne heu - re! Ça nous pro -

Ac

- met de l'a - gré - ment! Tu ne pou - vais assu - ré - ment Trou -

Ac

- ver de com - plie - ce meil - leure. C'est frais, c'est coquet, c'est gen - til

A<sup>c</sup>

Ça vous a des pe-ti-tes mi - nes A - vec des ex-tré-mi-tés

A<sup>c</sup>

fi - nes, C'est ça la fem - me, sa - pris - ti!

A<sup>c</sup>

Si c'est ça la femme, Moi je le pro-cla-me, Si c'est ça la femme, Moi je

A<sup>c</sup>

le pro - cla - me: Schopenhauer, ô mon gar - çon, Schopenhauer, ô mon gar -

*f* *rall.*

*a tempo. p*

A<sup>c</sup> *a tempo.*

- çon, T'au-ras bi-gre-ment rai-son!

*p* *f*

A<sup>c</sup> Elle a mal-gré ses airs no-

*p*

A<sup>c</sup> - vi - ces Et ses re-gards ef-fa-rou-chés, L'œil on-

A<sup>c</sup> - vert à tous les pé-chés, L'es-prit ouvert à tous les vi-ces.

A<sup>c</sup> A - vec la femme pour son - tien, Tu pourras faire sans ver-

A: *-go - gue* Au - tant de bruit que de be - so - gue. C'est ça la

A: fem - me! ça va bien! Si c'est ça la femme, Moi, je le pro - cla - me,

A: Si c'est ça la fem - me, Moi, je le pro - cla - me, Schopenhauer, ô mon gar -

A: *f rull.* a Tempo *p* - çon, Schopenhauer, ô mon gar - çon Tau - ras bi - gre - ment rai - son!

## MUSIQUE DE SCÈNE

SATAN, (*parlé*) En attendant, comme l'amour est seul capable de donner à Eve la

Allegro

PIANO

*pp* *pp*

puissance qui lui manque, je vais commencer par séparer les deux amoureux...

*p*

Eune au Nord,

l'autre au Midi!

Et maintenant... cherchez-vous, mes enfants!

*f*

Les éléments se disloquent... ça nous annonce l'approche des compables...

Allegro

*p*

Va faire tes paquets. — ADRAMALEC. Qu'il m'agace cet animal là!

*pp*

Enchaînez

N<sup>o</sup> 8.  
FINALE

Allegro.

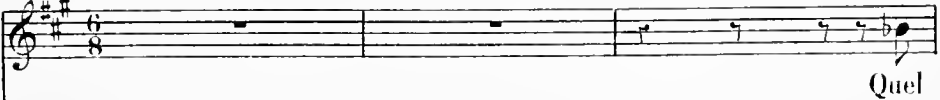
EVE. 

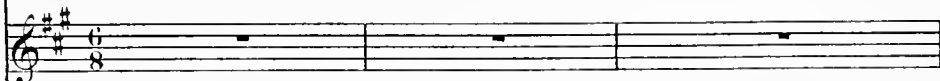
ASMODÉE. 

ADAM. 

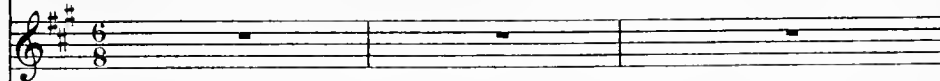
SATAN. 

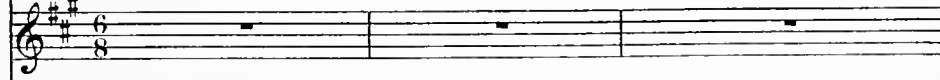
ADRAMALEC. 

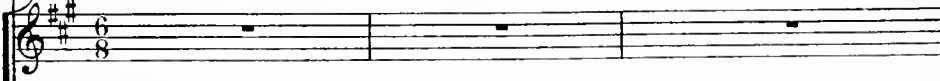
SOPRANOS. 

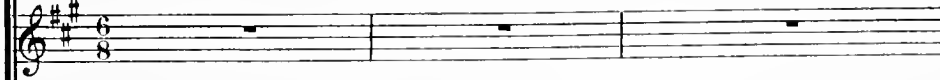
TÉNORS. 

BASSES. 

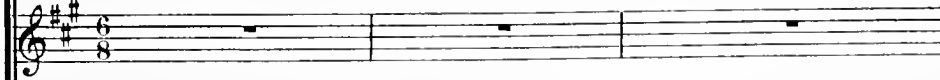
CHŒUR 

PIANO. 

E. bruit, quel ta - pa - ge!

A. bruit, quel ta - pa - ge!

E. Fuy-ons! c'est l'o - ra - ge!

A. Fuy-ons! c'est l'o - ra - ge!

ADR.

Malheu -

Même mouv!

A. - reux, qu'avez-vous fait? Quelle irré - para - ble sot -

Même mouv!

*mf*

A: *ti - se! Pour ex - pi - er votre for - fait*

A: *All<sup>o</sup> moderato.*  
*Votre in - discrè - te gour - man - di - se, Vous è - tes chas -*

A: *- sés, Ren - voy - és, ex - pul - sés; Vite à la por - te! Il faut qu'on*

A: *sor - te! Vous è - tes chas - sés, Ren - voy - és, ex - pul - sés, Al - lons, on ste à la*

EVE. *f*  
 Nous sommes chas - sés, Ren\_voy-és, ex\_pul -

ADAM. *f*  
 Nous sommes chas - sés, Ren\_voy-és, ex\_pul -

SATAN. *f*  
 Vous ê - tes chas\_sés, Ren\_voy-és, ex\_pul -

A.  
 por - te! Vous ê - tes chas - sés! Vous ê - tes chas\_sés, Ren\_voy-és, ex\_pul -

E.  
 - sés, Vite à la por - te! Il faut qu'on sor - te! Nous sommes chas -

A.  
 - sés, Vite à la por - te! Il faut qu'on sor - te! Nous sommes chas -

S.  
 - sés, Vite à la por - te! Il faut qu'on sor - te! Vous ê - tes chas -

A.  
 - sés, Vite à la por - te! Il faut qu'on sor - te! Vous ê - tes chas -

E. *- sés, Ren\_voy\_és, ex\_pul - sés. Hé - las! nous sommes chas -*

A. *- sés, Ren\_voy\_és, ex\_pul - sés. Hé - las! nous sommes chas -*

S. *- sés, Ren\_voy\_és, ex\_pul - sés. Al\_lons, ouste à la por - te! Vous è - tes chas -*

A'. *- sés, Ren\_voy\_és, ex\_pul - sés. Al\_lons, ouste à la por - te! Vous è - tes chas -*

E. *- sés!*

A. *- sés!*

S. *- sés! Et dans cette occur - ren - ce, Pourvous ô - ter toute es - pé -*

A'. *- sés!*

S.

- ran - ce, Je fais dès ce mo - ment Oc\_cuper l'E - den mi - li - tai - re -

EVE. *f*

O Ciel!

ADAM. *f*

O Ciel!

S.

- ment. A moi — les pha - lan - ges De mes mau - vais

(ENTRÉE DE L'ARMÉE DE SATAN.)

an - ges!

## ASMODEÉE et Sop.

*p* Lutins et démons, Des enfers profonds, Nous ac - cou - rons Par

es - cadrons. Nous ne de - man - dons qu'à fai - re

Ce qu'il faudra pour vous plai - re. On a plaisir A se ré - u - nir

Pour vous ser - vir Et vous o - bé - ir. *ff* Ta ra ta ta ta ra

A.  
&  
S.

ta ta ra ta ta ra ta ta ta ta ta ta ta ta ta ta Nous voi -

*pp*

*dim.*

*pp*

A.  
&  
S.

- là sac au dos, Le ké - pi sur la tê - te, Nous avons de jo -

A.  
&  
S.

- lis flingots A - vec leur ba - ion - net - - te. I - ci

*pp*

A.  
&  
S.

nous voi - là tous et votre ar - mée est pré - te. Di - tes -

A. & S.

nous Qui faut-il ac\_cab\_ler de nos coups? Ta ta ra ta ta ta.

*crusc.* *ff*

SATAN.

Je vais vous di\_re mon i\_

*f* *p*

S.

- dé - e: Qu'on les chas\_se d'i - ci! tu m'en -

ASM.

- tends, As\_mo\_dé\_e. - Oui maî\_tre, et

As. vous pou-vez comp-ter Sur no-tre dé-sir de vous plai-re. Qui

As. donc o-se-raüt lut-ter Con-tre ce ba-tail-lon sco-

As. -lai-re?

Sop. Ta ra ta ta ra ta ta ra ta ta ta ta ta ta ta ta ta ta ta

As. Ta ta ra ta ta ta ta ra ta ta ta ta ra ta ta

S. Nous voi-lä sac au dos, Le ké-pi sur la

As.  
 ta ta ta ta ra ta ta ta ta ra ta ta ta ra ta ta

S.  
 tê - te. Nous a - vous de jo - lis flin - gots A -

As.  
 ta ta ra ta ta ta ra ta ta ta ra ta ta ta ta ra ta ta

S.  
 - vec leur ba - ïon - net - te I - ci

*dim.* *pp*

As.  
 ta ta ra ta ta ta ta ra ta ta ta ta ra ta ta

S.  
 nous voi - là tons et notre ar - mée est prêt - te Di - tes -

As. ta ra ta ta ta ta ra ta ta ta

S. nous, Qui faut-il ac-ca - bler de nos coups? Ta ta ra ta ta

*cresc.*

EVE, ADAM. *f*

Nous sommes chas - sés, Ren-vo-yés, ex-pul - sés, Et c'est en

As. ta. Vous ê - tes chas - sés, Ren-vo-yés, ex-pul - sés, Vite à la

SATAN, ADR. *f*

Vous ê - tes chas - sés, Ren-vo-yés, ex-pul - sés, Vite à la

S. ta Vous ê - tes chas - sés, Ren-vo-yés, ex-pul - sés, Vite à la

CHOEUR

Ténors. *f*

Vous ê - tes chas - sés, Ren-vo-yés, ex-pul - sés, Vite à la

Basses. *f*

Vous ê - tes chas - sés, Ren-vo-yés, ex-pul - sés, Vite à la

*ff*

E. A. *ASM. avec les Sop.*  
 sou - me Pour u - ne pou - me! Nous sommes chas - sés, Ren - voyés, ex - pul -  
 S. *SAT. & ABR. avec les Ten.*  
 por - te! Il faut qu'on sor - te! Vous ê - tes chas - sés, Ren - voyés, ex - pul -  
 T.  
 por - te! Il faut qu'on sor - te! Vous ê - tes chas - sés, Ren - voyés, ex - pul -  
 B.  
 por - te! Il faut qu'on sor - te! Vous ê - tes chas - sés, Ren - voyés, ex - pul -

E. A.  
 - sés Hé - las! nous sommes chas - sés!  
 S.  
 - sés, Al - lons, ouste à la por - te! Vous ê - tes chas - sés!  
 T.  
 - sés, Al - lons, ouste à la por - te! Vous ê - tes chas - sés!  
 B.  
 - sés, Al - lons, ouste à la por - te! Vous ê - tes chas - sés!

EVE.  
 No - tre gourmandise est pu -

E. *- ni - e.*

ADAM.  
Pour nous quel a - ve - nir fa - tal!

ADR.  
Mais

A. *la lut - te n'est pas fi - ni - e.*

SATAN.  
Soit, le combat se - ra loy -

ADR.  
Fai - re le bien, c'est ma ma - ni - e.

S. *- al.*

SATAN.

Nui\_re, c'est mon é\_tat nor\_mal

ADR.

Je res\_te-rai leur bou\_gé -

EVE.

Mal -

ASM.

Mal -

ADAM.

Mal -

Je res\_te-rai ce\_lui du mal.

Mal -

ni - e

Mal -

Sop.

Ta ra ta ta

Tén.

Mal -

Basses.

Mal -

CHŒUR

EVE avec ADAM  
 - heur \_\_\_\_\_ sans é - gal! \_\_\_\_\_ Quel sort \_\_\_\_\_ est le

SATAN avec ADR.  
 - heur \_\_\_\_\_ sans é - gal! \_\_\_\_\_ Quel sort \_\_\_\_\_ est le

ASM. avec les 1<sup>rs</sup> Sop.  
 ta ra ta ta ta ra ta ta ta ta ra ta ta ta ra ta ta ta ra ta ta

T.  
 - heur \_\_\_\_\_ sans é - gal! \_\_\_\_\_ Quel sort \_\_\_\_\_ est le

B.  
 - heur \_\_\_\_\_ sans é - gal! \_\_\_\_\_ Quel sort \_\_\_\_\_ est le

E.  
 A. mien! Ah! \_\_\_\_\_

S.  
 A. sien! Ah! \_\_\_\_\_

S.  
 ta ta ra ta ta ra ta ta ra ta ta ra ta ta ta ta

T.  
 sien! ta ra ta ta ra ta ta ra ta ta ra ta ta ta ta

B.  
 sien! ta ra ta ta ra ta ta ra ta ta ra ta ta ta ta

*cresc.*

E. A. ——— Malheur sans é - gal! Quel sort est le mien! Quitter

S. A. ——— Malheur sans é - gal! Quel sort est le sien! Quitter

S. ta ta ta ta Nous voi - - ci sac au dos, Le

T. ta ta ta ta Nous voi - - ci sac au dos, Le

B. ta ta ta ta Nous voi - - ci sac au dos, Le

E. A. ce lo - cal Où j'é - tais si bien! Vite à la por - te! Il faut qu'on

S. A. ce lo - cal Où l'on est si bien! Vite à la por - te! Il faut qu'on

S. ké - pi sur la tête, Nous avons de jo -

T. ké - pi sur la tête, Nous avons de jo -

B. ké - pi sur la tête, Nous avons de jo -

E.  
A. sor - te! Nous som - mes chas - sés, ex - pul - sés! Malheur

S.  
A. sor - te! Vous ê - tes chas - sés, ex - pul - sés! Malheur

S. - lis flingots A - vec leur ba - io - net - te.

T. - lis flingots A - vec leur ba - io - net - te.

B. - lis flingots A - vec leur ba - io - net - te.

E.  
A. sans é - gal! Quel sort est le mien! Quitter ce lo - cal Où j'é -

S.  
A. sans é - gal! Quel sort est le sien! Quitter ce lo - cal Où l'on

S. I - ci nous voi - là tous Et votre ar - mée est

T. I - ci nous voi - là tous Et votre ar - mée est

B. I - ci nous voi - là tous Et votre ar - mée est

*p* *cresc.*

E. A. *p* *cresc.*  
 \_tais si bien! Quel mal\_heur sans é\_gal De quit - ter ce lo\_cal! Quel mal\_

S. A. *p*  
 est si bien! Quel mal\_heur sans é\_gal De quit - ter ce lo\_cal! Quel mal\_

S. *p* *cresc.*  
 pré - te. Nous al - lons ac\_cabler ces mau\_dits de nos coups, Nous al -

T. *p*  
 pré - te. Nous al - lons ac\_cabler ces mau\_dits de nos coups, Nous al -

B. *p*  
 pré - te. Nous al - lons ac\_cabler ces mau\_dits de nos coups, Nous al -

*p* *cresc.*

*Plus vite.*

E. A. *Plus vite.*  
 \_heur sans é\_gal De quit - ter ce lo\_cal, quel mal\_heur! Ah! ah!

S. A. *Plus vite.*  
 \_heur sans é\_gal De quit - ter ce lo\_cal, quel mal\_heur! Ah! ah!

S. *Plus vite.*  
 \_lons ac\_cabler ces mau\_dits de nos coups, Nous al - lons Ah! ah!

T. *Plus vite.*  
 \_lons ac\_cabler ces mau\_dits de nos coups, Nous al - lons Ah! ah!

B. *Plus vite.*  
 \_lons ac\_cabler ces mau\_dits de nos coups, Nous al - lons, Nous al -

*Plus vite.* *ff*

## EVE, ADAM, SATAN, ADR.

— Quel mal - heur, quel mal - heur sans é - gal! Ah! ah!\_

S. — ac - ca - bler ces mau - dits de nos coups! Ah! ah!\_

T. — ac - ca - bler ces mau - dits de nos coups! Ah! ah!\_

B. — lous ac - ca - bler ces mau - dits de nos coups! Nous al -

E. A. S. A. C. — Quel mal - heur, quel mal - heur sans é - gal Ah!

S. — ac - ca - bler ces mau - dits de nos coups, Nous al -

T. — ac - ca - bler ces mau - dits de nos coups, Nous al -

B. — lous ac - ca - bler ces mau - dits de nos coups, Nous al -

*ff*

E.  
A.  
A:

quel mal - heur de quit - ter ce

S.

lous ac - ca\_bler ces mau - dits de

T.

lous ac - ca\_bler ces mau - dits de

B.

lous ac - ca\_bler ces mau - dits de

E.  
A.  
A:

lo - cal! \_\_\_\_\_

S.

nos coups! \_\_\_\_\_

T.

nos coups! \_\_\_\_\_

B.

nos coups! \_\_\_\_\_

Tempo.

*ff*

Fin du 1<sup>er</sup> Acte.

N° 9  
CHŒUR

All<sup>o</sup> mod<sup>to</sup>

TÉNORS.

BASSES.

CHŒUR

All<sup>o</sup> mod<sup>to</sup>

PIANO.

*p*

*crese.*

*f*

*dim.*

Tén. *très doux*

Bas.

CHŒUR

Le Sei - gneur A - damus som - meil - le, Nous cepen -

Le Sei - gneur A - damus som - meil - le, Nous cepen -

*p*

T. *- dant, suivant les us, Nous atten-dons l'heure où s'éveil*

B. *- dant, suivant les us, Nous atten-dons l'heure où s'éveil*

T. *p* *le Le noble A-da-mus qui sommeil - le .* *Même mouv!*

B. *p* *le Le noble A-da-mus qui sommeil - le .* *Même mouv!*

Tén. *Nous, tou-jours sou-ri-ants, Nous*

T. *sommes les eli-ents. Chaque ma-tin, à la même heu-re, Dans l'atri-*

T. *f* - un de sa de - men - re, *p* Nous ve - nous sou - ri -

T. *f* - ants, Nous som - mes les cli - ents.  
Bas. *f* Ex - acts dans nos vi -

B. - si - tes, Nous ar - rivons d'un mê - me pas, Quand son - ne l'heure

B. des repas, Quand son - ne l'heure des re - pas, *p* Car nous

B. *crsc.*

som - mes les Pa - ra - si - tes, les Pa - ra - si - tes, les Pa - ra -

Tén. *f*

Para - si - tes et cli - ents Sont gens fort conci - li -

- si - tes, Para - si - tes et cli - ents Sont gens fort conci - li -

T. *ff*

- ants, Para - si - tes et cli - ents Sont gens fort conci - li - ants.

- ants, Para - si - tes et cli - ents Sont gens fort conci - li - ants.

MARC.

Mais si - len - ce! De son ex - cel - lence

*pp*

M.

Sa - chons respec - ter le re - pos .

CHŒUR

Tén. Même mouv!

Bas.

Les Dieux le conser - vent dis - pos . Le Sei -

Même mouv!

*p*

T.

- gneur A - damus som - meil - le , Nous cepen - dant , suivant les

B.

- gneur A - damus som - meil - le , Nous cepen - dant , suivant les

T. us, Nous atten\_dons l'heure où s'éveil - le Le no - ble Sei -

B. us, Nous atten\_dons l'heure où s'éveil - le Le no - ble Sei -

*p*

T. - gneur A\_damus qui som - meil - le .

B. - gneur A\_damus qui som - meil - le .

*rall.*

*rall.*

*rall. pp*

*pp*

## No 9 bis

## ENTRÉE D'ADAMUS

## Marziale .

PIANO.

*f*

3

3

## N° 10

## COUPLETS

ADAMUS ET LES CHŒURS

All.<sup>o</sup> mod.<sup>o</sup>    §

ADAM.

TÉNORS.

PASSES.

CHŒUR

PIANO.

*ff*    *p*

ADAMUS.

1<sup>er</sup> CORPS: Ge que vous al - lez me chan - ter, Par - bleu je le connais d'a -

A.

2<sup>e</sup> CORPS: J'ai du mépris pour les beaux-arts, Je suis très soigné dans ma

A.

- van - ce . Vous allez van - ter , ex - al - ter Ma tour -

A.

mi - se ; Je pa - rie aux cour - ses de chars Et

A. *ture et mon é - le - gan - ce; Mais à quoi sert ce boniment?*

A.  *dans les soupers je me gri - se. Toujours bichon - né, parfumé,*

A. *Aux gens que la chose inté - res - se Vous pouvez bien plus simple -*

A. *Dès que j'arrive ou me re - mar - que Et vous m'avez toutes ai -*

A.  *- ment Donner mon nom et mon a - dres - se: J'suis A - da -*

A.  *- mé, Hé - ta - ï - res de haute mar - que. J'suis A - da -*

*mf*

A.  *p*

- mus, Je demeur' ru' Romu - lus Près du temple de Bac - chus, Je suis le bel A - da -

A. 

- mus, J'suis A - da - mus, Je demeur' ru' Romu - lus Près du temple de Bac -

A.  *ff*

- chus. Je suis le bel A - da - mus. A - da - mus, Ru' Romu -

*Tén.* *ff*

*Bas.* *ff*

C'est A - da - mus, Il demeur' ru' Romu -

C'est A - da - mus, Il demeur' ru' Romu -

*ff*

CHOEUR

A. - lus, Près Bacchus, Le bel A\_da\_mus, A\_da\_

T. - lus Près du temple de Bac\_chus, Demandez l'bel A\_da\_mus, C'est A\_da\_

B. - lus Près du temple de Bac\_chus, Demandez l'bel A\_da\_mus, C'est A\_da\_

A. - mus, Ru' Ro\_mu\_lus, Près Bac\_

T. - mus, Il demeur' ru' Ro\_mu\_lus, Près du tem\_ple de Bac\_

B. - mus, Il demeur' ru' Ro\_mu\_lus, Près du tem\_ple de Bac\_

A. - chus, Demandez l'bel A\_da\_mus!

T. - chus, Demandez l'bel A\_da\_mus!

B. - chus, Demandez l'bel A\_da\_mus!

*ff*

D.C.

N<sup>o</sup> 10<sup>bis</sup>

## CHŒUR DE SORTIE

Mouv! du morceau précédent.

TÉNORS.

C'est A - da - mus, Il demeure' ru' Romu -

BASSES.

C'est A - da - mus, Il demeure' ru' Romu -

Mouv! du morceau précédent.

PIANO.

T.

- lus, Près du temple de Bac - chus, Demandez l'bel A - da - mus, C'est A - da -

B.

- lus, Près du temple de Bac - chus, Demandez l'bel A - da - mus, C'est A - da -

T.  - mus, Il demeur' ru' Ro - mu - lus, Près du tem - ple de Bac -

B.  - mus, Il demeur' ru' Ro - mu - lus, Près du tem - ple de Bac -

T.  - chus, Demandez l'bel A - da - mus !

B.  - chus, Demandez l'bel A - da - mus !

## N° 11

## COUPLETS

ADRAMALEC

All.<sup>o</sup> moderato.

ADRAMALEC.

PIANO.

*f*

A.

1<sup>er</sup> COUPLET. De mon sort, Voilà l'amer - tu - me, Oui, l'amer - tu - me la voi -

A.

- là! Ne croyez pas qu'on s'accou - tu - me A res -

A.

- ter dans cet état là. C'est d'a - bord un regret fu - ga - ce, On

A.

dit: au fond ça m'est é - gal, Tant pis! je res - te - rai fru -

A.

*p* Pressez. 3 3

- gal, Puis, tout à coup, ç'avous a - ga - ce, ç'avous a - ga - ce, ç'avous a -

Pressez.

(Parti)

Hein! Vous dites? Je voudrais bien vous voir à ma place!

A.

- gace.

*ff* All.<sup>o</sup> 3

*p* 2<sup>d</sup> COUPLET.

A.

Ah! c'est dur d'a - voir l'a - me ten - dre Et l'on

*p*

A.

a le droit de souf - frir, Quand on a tout pour en - tre -

A. *- pren - dre, De n'a - voir rien pour ré - us - sir! Passe en -*

A. *- cor, Si j'é - tais de gla - ce: Mais non, j'ai le cœur bien pla -*

A. *- cé Et, mal - gré ça, je suis clas - sé Comme u - ne*

A. *force i - nef - fi - ca - ce, et ça m'a - ga - ce, oui ça m'a -*

(Parlé)

Hein! Vous dites? Je voudrais bien vous voir à ma place?

A. *- gace.*

*ff*

*All<sup>o</sup>*

## COUPLETS.

EVE.

Allegretto. ✱

EVE.

PIANO.

*mf*

E. 1<sup>er</sup> c! Rien ne se fait sans mo - tif sur la ter - re,

E. 2<sup>d</sup> c! C'est com - me moi : dans mon âme é - veil - lé - e,

*p*

E. Tout est ar - rangé, ——— tout est com - bi - né. ——— Je le sens bien, ee

E. Dans mon cœur é - clos ——— aux souffles d'avril, ——— Je le sens bien, je

E. fruit cache un mystère Que mon cœur en-cor n'a pas de-viné.

E. suis dé-pa-reil-lé-e, Mais mon complément, où se trouve-t'il ?

E. D'or-di-naire u-ne pomme est ron-de Et n'est point

E. Il doit ê-tre blond, je suis blon-de. De mon sort

E. con-for-mée ain-si; Mais où cher-cher, de par le

E. il au-rait pi-tié; Mais où cher-cher, de par le

*rall.*

E. mon\_de, L'au\_tre moi\_tié de cel - le - ci, L'au\_tre moi\_tié de cel - le -

F. mon\_de, De moi - mê - me l'au\_tre moi\_tié? Où donc est mon au\_tre moi -

*rall.*

*rall.*

*a tempo.*

E. - ci? Ça me trou - ble la tê - te, Ça ne fait que

E. - tié? Ça me trou - ble la tê - te, Ça ne fait que

*a tempo.*

*pp*

T. me tour-men - ter, El - le n'est pas com-plè - te, El - le n'est

E. me tour-men - ter, Je ne suis pas com-plè - te, Je ne suis

E. pas com-plè - te, Ça ne fait que me tourmen - ter, El - le n'est

E. pas com-plè - te, Ça ne fait que me tourmen - ter, Je ne suis

E. pas com-plè - te Et je vou - drais, oui je vou-drais la com-plé -

E. pas com-plè - te Et je vou - drais, oui je vou-drais me com-plé -

E. - ter!

E. - ter!

*mf*

D.C.

# CORTÈGE NUPTIAL

And<sup>te</sup> maestoso.

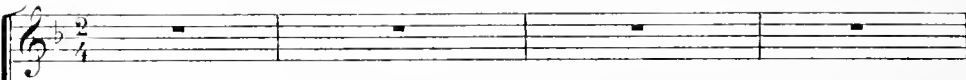
SOPRANOS. 

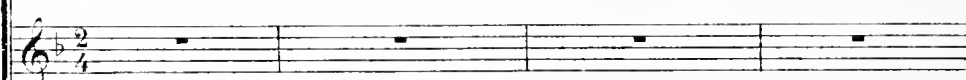
TÉNORS. 

BASSES. 

And<sup>te</sup> maestoso.

PIANO. *p* 

*mf* 

*f* 

Sop. (ENTRÉE DES JEUNES FILLES)

*mf*

Dans la de - me\_u - re tou - te

s. ver - te Nous a - me - nons, de son plein gré, La jeune fil - le re - cou -

*cresc.*

s. - ver - te Du flamme - un, voi - le sa - cré.

*f*

S. *ff* Que les Dieux protecteurs Bé - nis - sent leurs pro -

Ténors.

*ff* Que les Dieux protecteurs Bé - nis - sent leurs pro -

Basses.

*ff* Que les Dieux protecteurs Bé - nis - sent leurs pro -

S. - mes - ses Et qu'ils ver - sent longtemps les

T. - mes - ses Et qu'ils ver - sent longtemps les

B. - mes - ses Et qu'ils ver - sent longtemps les

S. plus pu - res i - vres - ses A leurs deux jeu - nes

T. plus pu - res i - vres - ses A leurs deux jeu - nes

B. plus pu - res i - vres - ses A leurs deux jeu - nes

S. *cours.*

T. *cours.*

B. *cours.*

(On parle)

*ff* *dim.* *p* *pp*

*pp*

*ppp*

Enchaînez

N° 14.

COUPLETS DE CYNTHIA.

Mouv! de Valse.

CYNTHIA.

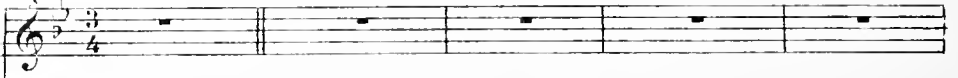

Mouv! de Valse. %

PIANO.

CYNTHIA.

1<sup>er</sup> COUP! Moi j'ar - ri - ve,      Tou - te crai - ti - ve, —      Et j'ap - por - te,  
2<sup>e</sup> COUP! En mé - na - ge      Il faut je ga - ge, —      Que l'a - mour nous

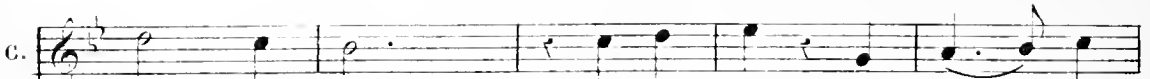

pour ca - deau, —      Ma que - nouille et mon — fu -  
mette an - cœur, —      A tous deux, la même — ar -

c.

-seau. \_\_\_\_\_ En bon-ne fem-me Ro - mai - - ne.  
-deur. \_\_\_\_\_ Dans les pre-miers temps on brû - - le;

c.

Je prétends fi - ler la lai - - ne Et res - ter à  
C'est Capi - don qui cir - cu - - le, Puis bien - tôt l'a -

c.

la mai - son \_\_\_\_\_ En tou - te sai - son.  
-mour flé - chit, \_\_\_\_\_ Ça se ra - fraî - chit.

c.

Mais \_\_\_\_\_ il est en - co - - re des cho - - ses que j'i -  
Or, \_\_\_\_\_ dans l'hymé - né - - e, On je suis en - chaî -

c.

- gno - - re. Pour-quoi cette eau? pourquoi ce feu? L'eau  
- né - - e, Si l'eau doit é - tein-dre le feu, C'est

c.

re-froi-dit, le feu dé - vo - - re, L'eau re-froi-dit, le feu dé -  
u - ne tris - te des - ti - né - - e, C'est u - ne tris - te des - ti -

c.

-vo - - re: Et c'est ça qui m'effraie un peu. Oui, c'est ça,

c.

- Oui, c'est ça qui m'ef - fraie un peu.

MORCEAU D' ENSEMBLE.

Andante.

EVE. Qu'il est beau! Qu'il est beau!

CYNTHIA.

ADAM. Qu'elle est belle! Qu'elle est belle!

SATAN.

ADRAMALEC.

CORBILLON.

SOPRANO.

TÉNORS. CHŒUR.

BASSES.

PIANO. *ff* *p* *sf* *p* *sf*

E. Une flamme nou - vel - le Embra - se mon cer -

A. Près d'elle Un feu nouveau Embra - se mon cer -

*p* *f*

E. - veau.  
CYNTHIA.  
Qu'est-ce donc qui se pas-se?

A. - veau.  
CORBILLON.  
Qu'est-ce donc qui se pas-se?

CHOEUR  
Sop. *p*  
Ténors. *p*  
Basses. *p*  
Que est cet in - cident nouveau? Pourquoi rester en  
Que est cet in - cident nouveau? Pourquoi rester en  
Que est cet in - cident nouveau? Pourquoi rester en

SATAN. (à Eve)  
Pour-quoi ve - nir i - ci! Je t'a - vais dit pour -  
S. pla - ce?  
T. pla - ce?  
B. pla - ce?

EVE.

Ti - bulle é - tait ab - sent, Maî - tre, j'ai cru bien

S.  
- tant...

fai - re ...

ADR. (à part)

Eve en ces lieux? Je suis con - tent, Ça fait jo - li - ment mon af -

CYNT. (à Adam)

Nous en étions aux bijoux.

ADAM.

Oui vous avez rai -

A.  
- fai - re!

CORB. (à Adam)

Mon gen - dre, remettez - vous!

EVE.  
Oni tout de sui - te!

A.  
- sou, Ah! \_\_\_\_\_

SATAN. (à Eve)  
Va - t'en bien vi - te.

C.  
Nous en é - tions aux bi -

Moderato  
ADAM.  
En sa pré - sen - ce, De ses re - gards j'é - prouve la ver - tu;

C.  
- jous

Moderato  
*p*

A.  
Ja - mais, je pen - se, Mon cœur n'a - vait ain - si bat -

EVE.

Ja - mais, je pen - se,

CYNT.

Surprise immen - se!

A.

- tu!

CORB.

Surprise immen - se! Jamais je pen - se,

Sop.

Surprise immen - se!

Tén.

CHŒUR

Surprise immen - se! Surprise immen - se!

Basses.

Surprise immen - se! Surprise immen - se!

*p*

E. *cresc.* *f*  
 Ja - mais, je pen - se, Mon cœur n'a - vait ain - si bat - tu, Mon cœur n'a -

Cy. *cresc.* *f*  
 Surprise immen - se! Ja - mais un tel re - tard ne

A. *cresc.* *f*  
 Jamais mon cœur n'a - vait ain - si bat - tu, Mon cœur n'a -

S. *cresc.* *f*  
 Ja - mais un tel re - tard ne

Al. *cresc.* *f*  
 Ja - mais un tel re - tard ne

C. *cresc.* *f*  
 Ja - mais un tel re - tard ne

S. *p* *cresc.* *f*  
 Surprise immen - se! Ja - mais un tel re - tard ne

T. *cresc.* *f*  
 Ja - mais un tel re - tard ne

B. *cresc.* *f*  
 Ja - mais un tel re - tard ne

*cresc.* *f*

E. *-*vait ain - si bat - tu!  
 C. s'é - tait vu!  
 A. *-*vait ain - si bat - tu!  
 S. s'é - tait vu!  
 A'. s'é - tait vu! Un ins -  
 C. s'é - tait vu! Jeune Ada - mus, j'attends ain - si que la fa - mille.  
 S. s'é - tait vu!  
 T. s'é - tait vu!  
 B. s'é - tait vu!  
 P. *p*

SATAN.

Ne fai\_tes pas at\_ten\_ti -

A: - tant; quelle est cet\_te jeu\_ne fil - le?

EVE.

Jamais, je

ADAM.

Jamais, je

S: - on, Une es - cla - ve sans impor - tan - ce.

E: né - prouvai, je pen - se, U - ne pa - reil - le émo - ti -

A: né - prouvai, je pen - se, U - ne pa - reil - le émo - ti -

*cresc.* - - - - -

E. *ou* Ah!

CYNT. *cresc.* Ah!

A. *cresc.* *on.* Ah!

ADRA. D'où vient leur émo\_ti - on ?

CORB. D'où vient leur émo\_ti - on ?

S.

T. D'où vient leur émo\_ti -

B. D'où vient leur émo\_ti - on ?

*cresc.*

Detailed description of the musical score: The page contains eight vocal staves and a piano accompaniment. The vocal parts are labeled E., CYNT., A., ADRA., CORB., S., T., and B. The lyrics are in French. The piano part is at the bottom, with a 'cresc.' marking and a hairpin symbol. The key signature has three flats (B-flat, E-flat, A-flat) and the time signature is 4/4. The score is arranged in a system with a brace on the left side.

*ff*

E. ———— En sa pré - sen - ce De ses re\_gards j'é -

*ff*

Cy. ———— Sur - prise im - men - se, Qui peut cau\_ser cet

*ff*

A. ———— En sa pré - sen - ce De ses re\_gards j'é -

*ff*

S. ———— Sur - prise im - men - se, Qui peut cau\_ser cet

*ff*

Ac. ———— Sur - prise im - men - se, Qui peut cau\_ser cet

*ff*

C. ———— Sur - prise im - men - se, Qui peut cau\_ser cet

*ff*

s. Ah! ———— Sur - prise im - men - se, Qui peut cau\_ser cet

*ff*

r. —on? Ah! ———— Sur - prise im - men - se, Qui peut cau\_ser cet

*ff*

B. Ah! ———— Sur - prise im - men - se, Qui peut cau\_ser cet

*ff*

E. -prouve la vertu; Ja - mais, je pen - se, Mon cœur n'a\_vait ainsi bat-

G. arrêt imprévu? Ja - mais, je pen - se, Un tel retard ne s'é - tait

A. -prouve la vertu; Ja - mais, je pen - se, Mon cœur n'a\_vait ainsi bat-

S. arrêt imprévu? Ja - mais, je pen - se, Un tel retard ne s'é - tait

Ac. arrêt imprévu? Ja - mais, je pen - se, Un tel retard ne s'é - tait

C. arrêt imprévu? Ja - mais, je pen - se, Un tel retard ne s'é - tait

S. arrêt imprévu? Ja - mais, je pen - se, Un tel retard ne s'é - tait

T. arrêt imprévu? Ja - mais, je pen - se, Un tel retard ne s'é - tait

B. arrêt imprévu? Ja - mais, je pen - se, Un tel retard ne s'é - tait

E. *- tu! Mon cœur n'a - voit ain - si bat - tu, Mon cœur n'a -*  
 Cy. *vu! Un tel re - tard ne s'è - tait vu, Un tel re -*  
 A. *- tu! Mon cœur n'a - voit ain - si bat - tu, Mon cœur n'a -*  
 S. *vu! Un tel re - tard ne s'è - tait vu, Un tel re -*  
 A: *vu! Un tel re - tard ne s'è - tait vu, Un tel re -*  
 C. *vu! Un tel re - tard ne s'è - tait vu, Un tel re -*  
 S. *vu! Un tel re - tard ne s'è - tait vu, Un tel re -*  
 T. *vu! Un tel re - tard ne s'è - tait vu, Un tel re -*  
 B. *vu! Un tel re - tard ne s'è - tait vu, Un tel re -*

*ff*

E. - vait ain - si bat - tu! Ja - mais mon cœur,  
 C. - tard ne sé - tait vu! Un tel re - tard,  
 A. - vait ain - si bat - tu! Ja - mais mon cœur,  
 S. - tard ne sé - tait vu! Ja - mais, ja - mais un tel re - tard ne sé - tait  
 A'. - tard ne sé - tait vu! Ja - mais, ja - mais un tel re - tard ne sé - tait  
 C. - tard ne sé - tait vu! Ja - mais, ja - mais un tel re - tard ne sé - tait  
 S. - tard ne sé - tait vu! un tel re - tard  
 T. - tard ne sé - tait vu! Ja - mais, ja - mais un tel re - tard ne sé - tait  
 B. - tard ne sé - tait vu! Ja - mais, ja - mais un tel re - tard ne sé - tait

*mf*

E. *Jamais mon cœur, jamais, ja-mais mon cœur n'a\_vait au\_tant bat - -*  
 C. *Un tel re - tard n'était pré - -*  
 A. *Jamais mon cœur, jamais, ja-mais mon cœur n'a\_vait au\_tant bat - -*  
 S. *vu, Un tel re - tard n'était pré - -*  
 Ac. *vu, Un tel re - tard n'était pré - -*  
 C. *vu, Un tel re - tard n'était pré - -*  
 S. *N'avait é - té pré - -*  
 T. *vu, Il n'é - tait pas pré - -*  
 B. *vu, Il n'é - tait pas pré - -*

*Allegro.*

E. - tu! C'était un

Cy. - vu!

A. - tu! C'était un

S. - vu!

A': - vu!

*All<sup>o</sup>*

C. - vu! Al - lons!

s. - vu!

T. - vu!

B. - vu!

*All<sup>o</sup>*

E.  
rê - ve!

A.  
rê - ve!

SATAN.  
Va - ten

ADRA.  
Est-ce donc ma re - van - che!

S.  
Quel - ta - bleau! Ce jour se - ra mar -

A.  
Res - te!

S.  
- qué - par u - ne pier - re blan - che.

A.  
Di -

*ff*

A<sup>2</sup> *a tempo.*  
 - es al - oo no - tan - do la - pil - lo.

Sop. *f*  
 Que les

Tén. *f*  
 Que les

Basses. *f*  
 Que les

*f* *ff* *a tempo.*

S. dieux pro\_tecteurs Bé - nis\_sent leurs pro - mes - ses Et qu'ils

T. dieux pro\_tecteurs Bé - nis\_sent leurs pro - mes - ses Et qu'ils

B. dieux pro\_tecteurs Bé - nis\_sent leurs pro - mes - ses Et qu'ils

S.  
T.  
B.

ver\_sent longtemp\_s ses plus pu\_res i\_vres\_ses A leurs deux jeu\_nes

S.  
T.  
B.

cœurs.

cœurs.

cœurs.

(SORTIE)

*ff*

*p*

*pp*

N<sup>o</sup> 15<sup>bis</sup>  
MUSIQUE DE SCÈNE

Andante.

PIANO

*pp*

*ppp*

Tempo.

*rall.*

N° 16  
FINALE

Allegro.

EVE.

CYNTHIA.

ADAM.

SATAN.

ADRAMALEC.

CORBILLON.

SOPRANO.

TÉNORS.

CHŒUR.

BASSES.

Allegro.

PIANO.

*pp*

*pp*

*cresc.*

*cresc.*

Sop. *ff*  
 Ten. *ff*  
 Basses. *ff*

Que nous vent - on? Qui nous ap -

S.  
 T.  
 B.

- pel - le? Quelle est cette a - ler - te nou - vel - le? Qui nous ré -

8

S.  
 T.  
 B.

- clame un jour d'hy - men Sans nême at - tendre au len - de -

8

CYNT.  
Regar - dez! \_\_\_\_\_

CORB.  
Af -

S.  
\_ main! Ciel! \_\_\_\_\_

T.  
\_ main! Ciel! \_\_\_\_\_

B.  
\_ main! Ciel! \_\_\_\_\_

*p*

C.  
\_ front sanglant pour la fa - mil - le!

S.  
Af - front sanglant pour la fa -

T.  
Af - front sanglant pour la fa -

B.  
Af - front sanglant pour la fa -

CYNT.

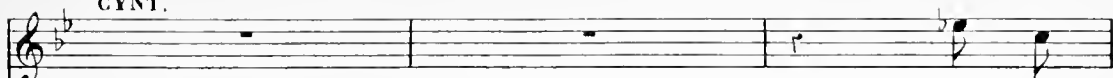

Oh! pa -

ADAM.

As - sez, je vous rends vo - tre fille.

S.

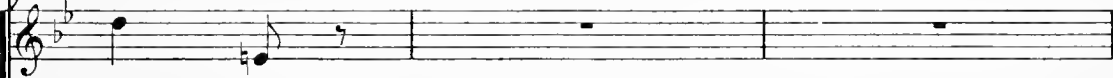

- mil - le!

T.

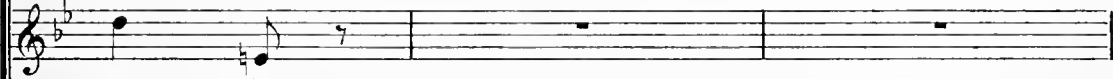

- mil - le!

B.

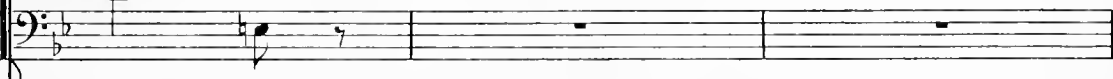

- mil - le!

Cy.

- pa, quel mal - heur ah! quel mal - heur!

S.

C'est une hor -

T.

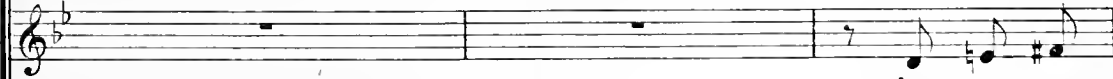

C'est une hor -

B.

C'est une hor -

ADAM.

Soit de gré, soit de force, Je veux rompre en hy -

CORB.

Mais ça ne se fait pas!

S.

- reur!

T.

- reur!

B.

- reur!

A.

- men qui se rait mon sou - ci D'ail - leurs nous a - vous le di -

(montrant Eve)

A.

- vor - ce. Cel - le que j'ai - me, la voi - ci; Je l'é -

A. *- pou - se. Peut-*  
*SATAN. Une es - cla - ve! im - pos - si - ble!*

A. *- ê - tre! Pour ré - com - pen - ser mes ex - ploits, Au -*  
*Maestoso.*

A. *- gus - te, le sou - ve - rain maî - tre, M'a mis au - dessus des*

A. *lois, M'a mis au - dessus des lois. Je veux qu'en un seul jour É -*  
*Allegro. mf*  
*Allegro.*

(1) Au théâtre on passe de ce signe ⊕ au même signe, page 124.

A. *va soit af\_frau\_chi\_e, Oui, je veux qu'elle soit a\_no\_blie, en\_ri\_*

A. *\_chi\_e; A\_lors, ré\_pu\_di\_ant un hy\_men o\_di\_eux, Je la prends pour é\_*

⊕  
Moderato.

CYNT *U\_ne pa\_*

A. *\_pouse à la fa\_ ce des dieu\_x!*

Sop. *Quel a\_tro\_ ce scan\_da\_le!*

Ten. *Quel a\_tro\_ ce scan\_da\_le!*

Basses. *Quel a\_tro\_ ce scan\_da\_le!*

Moderato.

EVA.

Rien ne sau - rait nous sé - pa -

Cy. - reil - - le ri - va - le!

A. Rien ne sau - rait nous sé - pa -

E. - rer, Nos

A. - rer, Nos

SATAN. ADRAM.

C'est ce que nous ver - rons! Tout peut se ré - pa - rer.

*mf*

E. â - mes sont u - ni - es, Nos pei - nes sont fi - ni - es A

A. â - mes sont u - ni - es, Nos pei - nes sont fi - ni - es A

E. nous les nuits sans fin et les jours enchan - tés!

ASM.

A. nous les nuits sans fin et les jours enchan - tés!

*mf*

*ff*

Ar - rê -

E. Que va-t-il di - re?

CYNT.

C. Que va-t-il di - re?

AS. -tez et surtout é - cou - tez. E -

A. Que va-t-il di - re?

ADRAM. et CORB.

Sop. Que va-t-il di - re?

Ten. Que va-t-il di - re?

CHŒUR Basses. Que va-t-il di - re?

As

\_va du monde est sé - pa - ré - e: Suivant la loi qu'Auguste dé - cre

*pp* *ff* *pp*

As

- ta, Son nom vient de sor - tir de l'ur - ne con - sa - cré - e Elle appar -

EVA. *f* *p*

Ciel! j'ap - par - tiens au cul - te de Ves -

As

- tient au cul - te de Ves - tal

CYNT. avec les Sop. *f* *p*

ADAM, SATAN et ADRAM. avec les Ten. *f* *p*

CHŒUR

CORB. avec les Basses. *f* *p*

Ciel! elle ap - par - tient au cul - te de Ves -

Ciel! elle ap - par - tient au cul - te de Ves -

Ciel! elle ap - par - tient au cul - te de Ves -

*ff* *pp*

*staccato*

E. *staccato*  
- ta! Ciel! je suis ves - ta - le! Sur -

S. *pp*  
- ta! Ciel! el - le ves - ta - le! Sur -

T. *pp*  
- ta! Ciel! el - le ves - ta - le! Sur -

B. *pp*  
- ta! Ciel! el - le ves - ta - le! Sur -

*f* *pp* *pp*  
*Allegro.*

E. - pri - se sans é - ga - le! C'est la loi de l'é - tat — Qui me con -

S. - pri - se sans é - ga - le! C'est la loi de l'é - tat — Qui la con -

T. - pri - se sans é - ga - le! C'est la loi de l'é - tat — Qui la con -

B. - pri - se sans é - ga - le! C'est la loi de l'é - tat — Qui la con -

E. *pp*  
 - dam - ne au cé - li - bat. Ciel! je suis ves - ta - le! Sur -

S. *pp*  
 - dam - ne au cé - li - bat. Ciel! el - le ves - ta - le! Sur -

T. *pp*  
 - dam - ne au cé - li - bat. Ciel! el - le ves - ta - le! Sur -

B. *pp*  
 - dam - ne au cé - li - bat. Ciel! el - le ves - ta - le! Sur -

*cresc.* *f* *pp*

E. *f*  
 - pri - se sans é - ga - le! C'est la loi de l'é - tat Qui me condamne

S. *f*  
 - pri - se sans é - ga - le! C'est la loi de l'é - tat Qui la condamne

T. *f*  
 - pri - se sans é - ga - le! C'est la loi de l'é - tat Qui la condamne .

B. *f*  
 - pri - se sans é - ga - le! C'est la loi de l'é - tat Qui la condamne

*mf*

E. *p*  
au cé - li - bat. O dou -

ADAM.  
O pei - ne trop cru - el - le!

S. *p*  
au cé - li - bat. *f* O dou -

T. *p*  
au cé - li - bat. *f* O dou -

B. *p*  
au cé - li - bat. *f* O dou -

*pp* *f* *p*

E. - leur sans se - con - de!

ASM.  
Ain - si l'a dé - ci - dé

S. - leur sans se - con - de!

T. - leur sans se - con - de!

B. - leur sans se - con - de!

*f* *p*

E. *L'empereur a\_vait bien, ma foi, Be-*

As. *le sou\_vrain du mon\_de.*

E. *\_soin d'in\_ven\_ter cet\_te loi — L'em-pe-reur a\_vait bien, ma*

E. *foi, — Be \_soin d'in\_ven\_ter cet \_te loi! Je suis ves -* *a tempo*

CYNT. avec les Sop. *p*

S. *Ciel! el \_le ves -*

ADAM, SATAN et ADRAM. avec les Ten. *p*

T. *Ciel! el \_le ves -*

CORB. avec les Basses. *p*

B. *Ciel! el \_le ves -*

*a tempo*

E. *- ta - le! Sur - pri - se sans é - ga - le! C'est la loi de l'é -*

S. *- ta - le! Sur - pri - se sans é - ga - le! C'est la loi de l'é -*

T. *- ta - le! Sur - pri - se sans é - ga - le! C'est la loi de l'é -*

B. *- ta - le Sur - pri - se sans é - ga - le! C'est la loi de l'é -*

E. *f* *- tat Qui me condamne* *p* *au cé - li - - bat!*

S. *f* *- tat Qui la condamne* *p* *au cé - li - - bat!*

T. *f* *- tat Qui la condamne* *p* *au cé - li - - bat!*

B. *f<sub>b</sub>* *- tat Qui la condamne* *p* *au cé - li - - bat!*

*rit.*

*ff dim. pp*

EVE.

1<sup>re</sup> c: C'en est donc fait, la loi traî\_tres-se Qu'Auguste em-pe-reur é-dic-ta,  
 2<sup>d</sup> c: Ves-ta, la dé-es-se sé-vè-re Pour les fai-blettes des mortels,

E. Me condamne à souf-fler sans cesse Sur le feu sa-cré de Vesta!  
 E. En fait de flammes ne to-lè-re Que les flam-mes de ses autels.

E. Les voi-là, ces grands de la ter-re! C'est pour ça que je  
 E. Et l'em-pe-reur, c'est ar-bi-trai-re, Dé-cide ain-si que

E. *mé-ne-rai* — Une e-xis-ten-ce so-li-tai-re Dans  
 E. *je de-vrai* — Me-ner u-ne vie e-xem-plai-re Re-

E. un endroit tou-jours mu-ré, Quand c'est pour le con-traire Que j'ai le feu sa-  
 E. -noncer à l'homme a-do-ré, Quand c'est pour le con-traire Que j'ai le feu sa-

E. *rall.* — *Allegro.*  
 -cré! Ah! ah! — ah! ah! — Au-gus-te, Au-gus-te, Ça n'est pas  
*Allegro.*

E. jus-te! Au-gus-te, Au-gus-te, Ça n'est pas

E. jus - te! Crois - tu qu'c'est ain - si, par ha - sard, Que de - vrait s'conduir?

(1)

E. au Cé - sar! Crois - tu qu'c'est ain - si, par ha - sard, Que s'conduit un Cé -

E. - sar!

ADAM, ADR, avec EVE,

E. - sar! *f* Au - gus - te, Au - gus - te, Ça n'est pas jus - te! Au -

CYNTILASM, avec les Sop. *f* Au - gus - te, Au - gus - te Est toujours jus - te! Au -

SAT, avec les Tén. *f* Au - gus - te, Au - gus - te Est toujours jus - te! Au -

CORB, avec les Bas. *f* Au - gus - te, Au - gus - te Est toujours jus - te! Au -

(1) Au théâtre on passe du signe ⊕ au signe ✕ même page.

E. -gus - te, Au - gus - te, Ça n'est pas jus - te! Crois-  
ADAM. ADR.

S. -gus - te, Au - gus - te Est tou\_jours jus - te!

T. -gus - te, Au - gus - te Est tou\_jours jus - te!

B. -gus - te, Au - gus - te Est tou\_jours jus - te!

E. - tu qu'c'est ain\_si, par ha\_sard, Que de\_vrait s'conduir' un César! Crois- *ff*

A. *p* Ain - si faut - il trai - ter Cé - sar! Crois- *ff*

S. *p* Ain - si par ha\_sard trai - ter un César! Crois- *ff*

T. *p* Ain - si peut - on trai - ter Cé - sar! Crois- *ff*

B. *p* Ain - si pent - on trai - ter Cé - sar! Crois- *ff*

E. tu qu'c'est ain - si, par ha - sard, Que s'con - duit un Cé -

A. tu qu'c'est ain - si, par ha - sard, Que s'con - duit un Cé -

A'. tu qu'c'est ain - si, par ha - sard, Que s'con - duit un Cé -

S. tu qu'c'est ain - si, par ha - sard, Que s'con - duit un Cé -

T. tu qu'c'est ain - si, par ha - sard, Que s'con - duit un Cé -

B. tu qu'c'est ain - si, par ha - sard, Que s'con - duit un Cé -

All<sup>o</sup> vivo.

E. - sar!

A. - sar!

A'. - sar!

S. - sar! *ff* Con - dui - sez - la chez la dé -

T. - sar! *ff* Con - dui - sez - la chez la dé -

B. - sar! *ff* Con - dui - sez - la chez la dé -

CYNT. ASM. avec les Sop.

SATAN avec les Ten.

CORB. avec les Basses.

All<sup>o</sup> vivo.

*pp*

S. *- es - se. Pour ser - vir la dé - esse Au feu*

T. *- es - se.*

B. *- es - se.*

S. *re - dou - té, Gar - de bien ta sa - gesse Et ta*

S. *chas - te - té. Plus d'a - mour! Plus de fê - te! Fer - me*

S. *ton ver - rou Ou, sans ça, l'on te jet - te Dans le fond d'un*

S. *f*  
 trou. Pour ser - vir la dé - esse Au feu re - don -  
 Ten. *f*  
 Pour ser - vir la dé - esse Au feu re - don -  
 Bas. *f*  
 Pour ser - vir la dé - esse Au feu re - don -

S. - té, Gar - de bien ta sa - gesse Et ta chas - te -  
 T. - té, Gar - de bien ta sa - gesse Et ta chas - te -  
 B. - té, Gar - de bien ta sa - gesse Et ta chas - te -

S. - té! Plus d'a - mour! Plus de fé - te! Fer - me ton ver -  
 T. - té! Plus d'a - mour! Plus de fé - te! Fer - me ton ver -  
 B. - té! Plus d'a - mour! Plus de fé - te! Fer - me ton ver -

S.  
-rou Ou, sans ça, l'on te jet - te Dans le fond d'un

T.  
-rou Ou, sans ça, l'on te jet - te Dans le fond d'un

B.  
-rou Ou, sans ça, l'on te jet - te Dans le fond d'un

ADR.  
Bien jou - é! Cest à toi ——— cet - te pre - miè - re

S.  
trou!

T.  
trou!

B.  
trou!

Ac  
man - che, Mais j'au - rai ma re - van - che Dans les siè - cles fu -

EVE. ADAM.

A - dieu, mon seul a - mour! - A - dieu, ma per - le

A<sup>c</sup>  
- turs!

ASM.

Que du temple au - tour d'elle On é - lè - ve les

A.  
blanche!

EVE avec ASM.

As.  
murs! Sop.  
Pour ser - vir la dé - esse Au feu re - dou -

ADAM. SAT. ADR. avec les Tén.

CHOEUR.  
Pour ser - vir la dé - esse Au feu re - dou -

CORB. avec les Bas.  
Pour ser - vir la dé - esse Au feu re - dou -

*f*

E.  
A.

- té, Gar\_de bien ta sa - gesse Et ta chas - te -

S.

- té, Gar\_de bien ta sa - gesse Et ta chas - te -

T.

- té, Gar\_de bien ta sa - gesse Et ta chas - te -

B.

- té, Gar\_de bien ta sa - gesse Et ta chas - te -

E.  
A.

- té. Plus d'a\_mour! Plus de fê\_te! Ferme ton ver - rou Ou, sans

S.

- té. Plus d'a\_mour! Plus de fê\_te! Ferme ton ver - rou Ou, sans

T.

- té. Plus d'a\_mour! Plus de fê\_te! Ferme ton ver - rou Ou, sans

B.

- té. Plus d'a\_mour! Plus de fê\_te! Ferme ton ver - rou Ou, sans

EVA. ADAM. ADR.

E.  
A.  
A:

ça, l'on te jette Au fond d'un trou! Ça n'est pas jus - -

S.

ça, l'on te jette Au fond d'un trou!

T.

ça, l'on te jette Au fond d'un trou!

B.

ça, l'on te jette Au fond d'un trou!

E.  
A.  
A:

- te! Ça n'est pas jus - - te! Ah! ah! ah! ah! ah!

CYNTH. ASM.

S.

Ah! ah! ah! ah! ah!

SAT.

T.

Ah! ah! ah! ah! ah!

CORB.

B.

Ah! ah! ah! ah! ah!

All.<sup>o</sup> mod.<sup>to</sup>

E.  
A.  
AC

ah! Au - gus - te, Au - gus - te, Ça n'est pas

S.

ah! Au - gus - te, Au - gus - te Est toujours

T.

ah! Au - gus - te, Au - gus - te Est toujours

B.

ah! Au - gus - te, Au - gus - te Est toujours

All.<sup>o</sup> mod.<sup>to</sup>  
tr

E.  
A.  
AC

jus - te. Au - gus - te, Au - gus - te, Ça n'est pas

S.

jus - te. Au - gus - te, Au - gus - te Est toujours

T.

jus - te. Au - gus - te, Au - gus - te Est toujours

B.

jus - te. Au - gus - te, Au - gus - te Est toujours

tr

E.  
A.  
A<sup>c</sup>

jus - te! Crois - tu qu'c'est ain - si, par hasard, Que de\_vrait s'conduir?

S.

jus - te! Crois - tu qu'c'est ain - si, par hasard, Que de\_vrait s'conduir?

T.

jus - te! Crois - tu qu'c'est ain - si, par hasard, Que de\_vrait s'conduir?

B.

jus - te! Crois - tu qu'c'est ain - si, par hasard, Que de\_vrait s'conduir?

E.  
A.  
A<sup>c</sup>

un César! Au - gus - te, Au - gus - te, Au - gus te, C'est pas

S.

un César! Au - gus - te, Au - gus - te, Au - gus te est toujours

T.

un César! Au - gus - te, Au - gus - te, Au - gus te est toujours

B.

un César! Au - gus - te, Au - gus - te, Au - gus te est toujours

E.  
A.  
A<sup>c</sup>

juste et ce n'est pas ain - si, Non, ce n'est pas ain - si Que

S.

juste et ce n'est pas ain - si, Non, ce n'est pas ain - si Qu'on

T.

juste et ce n'est pas ain - si, Non, ce n'est pas ain - si Qu'on

B.

juste et ce n'est pas ain - si, Non, ce n'est pas ain - si Qu'on

*ff*

E.  
A.  
A<sup>c</sup>

doit a - gir un

S.

doit trai - ter un

T.

doit trai - ter un

B.

doit trai - ter un

## (RIDEAU)

E.  
A.  
A'.

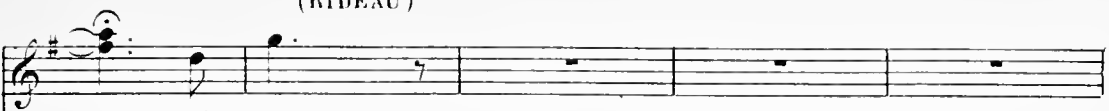

Cé - sar!

S.

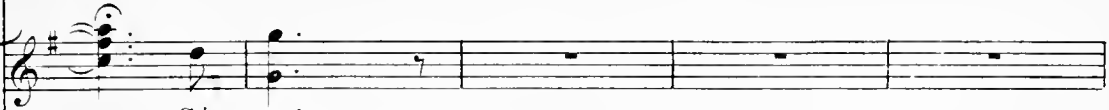

Cé - sar!

T.

Cé - sar!

B.

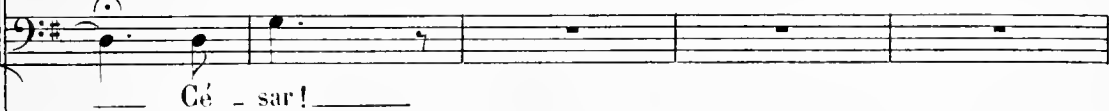

Cé - sar!

ACTE III

ENTR' ACTE.

All.<sup>o</sup> grazioso

PIANO.

8

8

*rall.*      *a tempo.*

*f pp*

*Più vivo.*

N° 17.  
 CHŒUR.

Allegro.

RÉGALARD.

SOPRANOS.

TÉNORS.

BASSES.

Allegro.

PIANO.

*pp*

*cre - - - scu - - - do.*

*f*

*CHŒUR.*

Sop. *f* Dé-pè-chons, car, tout à l'heure, On va charmer des ser-pents Et la

Tén. *f* Dé-pè-chons, car, tout à l'heure, On va charmer des ser-pents Et la

Basses. *f* Dé-pè-chons, car, tout à l'heure, On va charmer des ser-pents Et la

Dé-pè-chons, car, tout à l'heure, On va charmer des ser-pents Et la

S. *mf* pla-ce la meil-leu-re Est aux premiers oc-cu-pants. Dé-pè-

T. *mf* pla-ce la meil-leu-re Est aux premiers oc-cu-pants. Dé-pè-

B. *mf* pla-ce la meil-leu-re Est aux premiers oc-cu-pants. Dé-pè-

pla-ce la meil-leu-re Est aux premiers oc-cu-pants. Dé-pè-

S. -chons, car, tout à l'heu-re, On va char-mer des ser-pents Et la

T. -chons, car, tout à l'heu-re, On va char-mer des ser-pents Et la

B. -chons, car, tout à l'heu-re, On va char-mer des ser-pents Et la

-chons, car, tout à l'heu-re, On va char-mer des ser-pents Et la

S.  
T.  
B.

pla - ce la meil - leu - re Est aux premiers oc - cu - pants. Oui, la  
pla - ce la meil - leu - re Est aux premiers oc - cu - pants. Oui, la  
pla - ce la meil - leu - re Est aux premiers oc - cu - pants. Oui, la

S.  
T.  
B.

pla - ce la meil - leu - re Est aux premiers oc - cu - pants.  
pla - ce la meil - leu - re Est aux premiers oc - cu - pants.  
pla - ce la meil - leu - re Est aux premiers oc - cu - pants.

## RÉGALARD.

Un ins - tant, messieurs et mes - da - mes, Pas tant d'ar -

R. -deur, pas tant de flammes, Car ce spec-tacle i-né-dit Ne commen-

R. -ce-ra qu'à mi-di.

CHŒUR.

Sop. *mf* Et quoi? Et quoi? seu-le-

Tén. *mf* Et quoi? Et quoi? seu-le-

Basses. *mf* Et quoi? Et quoi? seu-le-

R. Pour la sé-an-ce merveil-leu-se, Qui se pré-

S. -ment à mi-di?

T. -ment à mi-di?

B. -ment à mi-di?

R.  
-pare en ce mo - ment, Il man\_que seu - le - ment \_\_\_\_\_

R.  
\_\_\_\_\_ Chou - ya, la su - per - be domp - teu - se.

R.  
Mais, tout à l'heure, elle y se - ra.

Sop. *mf* 1<sup>st</sup> Sop

Tén. *mf*

Basses.

A - lors, c'est

A - lors, c'est

S. bon, on re-vien - dra. A - lors, c'est bon, on re - vien - dra. Nous re - *f*

T. bon, on re - vien - dra. *mf* Nous re - *f*

B. A - lors, c'est bon, on re - vien - dra. Nous re - *f*

S. - vien - drous, tout à l'heure, Pour voir char - mer des ser - pents Et la

T. - vien - drous, tout à l'heure, Pour voir char - mer des ser - pents Et la

B. - vien - drous, tout à l'heure, Pour voir char - mer des ser - pents Et la

S. pla - ce la meil - leu - re Est aux pre - miers oc - cu - pants. Oui la *mf*

T. pla - ce la meil - leu - re Est aux pre - miers oc - cu - pants. Oui la *mf*

B. pla - ce la meil - leu - re Est aux pre - miers oc - cu - pants. Oui la *mf*

S. pla - ce la meil - leu - re Est aux premiers oc - cu - pants, Oui, la pla - ce la meil -

T. pla - ce la meil - leu - re Est aux premiers oc - cu - pants, Oui, la pla - ce la meil -

B. pla - ce la meil - leu - re Est aux premiers oc - cu - pants, Oui, la pla - ce la meil -

S. - leu - re Est aux pre - miers oc - cu - pants .

T. - leu - re Est aux pre - miers oc - cu - pants .

B. - leu - re Est aux pre - miers oc - cu - pants .

*mf* *dim.*

*pp*

CHŒUR.

Allegro.

EVE.

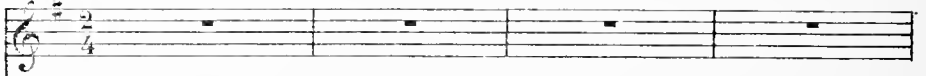

ASMODÉE.

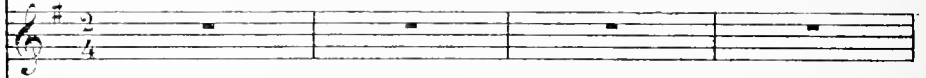

ELOA.  
ROSALBA.

PETITS RÔLES.

VIOLETTA.  
DOROTHINA.

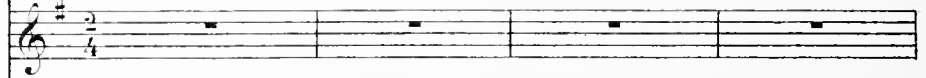

CAROLINA.

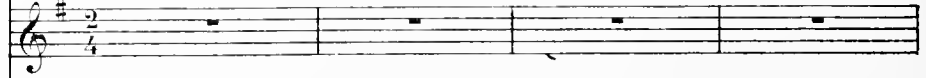

SATAN.

Allegro.

PIANO.

## EVE, ASMODÉE et les PETITS RÔLES.

*ff*

Nous ar - ri - vous pour dé - jeû - ner, Nous ar - ri - vous pour  
SATAN.

Nous ar - ri - vous pour dé - jeû - ner, Nous ar - ri - vous pour

*ff*

E.  
A.

*p*

dé - jeû - ner, Gens de l'an - ber - ge De cet - te ber - ge,

s.

*p*

dé - jeû - ner, Gens de l'an - ber - ge De cet - te ber - ge,

*p*

E.  
A.

Qu'on nous hé - ber - ge Sans flâ - ner. Dus - siez - vous nous em -

s.

Qu'on nous hé - ber - ge Sans flâ - ner. Dus - siez - vous nous em -

E.  
A.

- poi - son - ner, Dus - siez-vous nous em - poi - son - ner,

S.

- poi - son - ner, Dus - siez-vous nous em - poi - son - ner,

E.  
A.

Gens de l'au-ber-ge De cet-te ber-ge, Fai-tes-nous dé - jeû -

S.

Gens de l'au-ber-ge De cet-te ber-ge, Fai-tes-nous dé - jeû -

E.  
A.

- ner .

S.

- ner .

## N° 19.

## RONDE DU YACHT.

Allegro.

EVE.

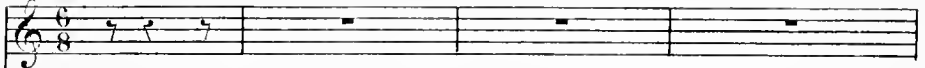

ASMODÉE.

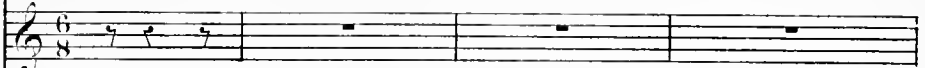

ADAM.

SATAN.

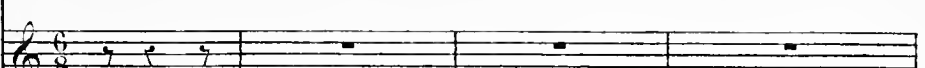

ADRAMALEC.

ELOA.  
VIOLETTA.

PETITS RÔLES.

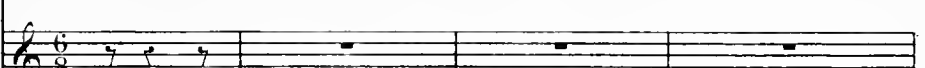
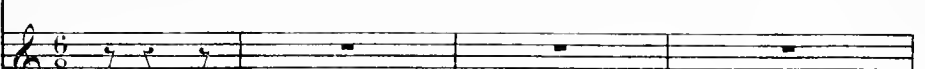
DOROTHINA.  
CAROLINA.ROSALBA.  
BENDIT.

Allegro.

PIANO.

*f*

ADAM.

Sur no - tre yacht, les pas - sa - gè -

A.

-res Ne song'nt pas à fair' des façons;

TOUS.

Ne song'nt pas à fair'

A.

El's dis'nt des tas de chos's lé -

des fa - çons;

A.

-gè - res Qui trou - blent le cœur

A. *p*  
 des pois\_sons . Et  
 TOUS.  
 Qui trou - blent le cœur des pois\_sons .

A.  
 qu'est c'qui fait que ce ba-teau Glis - se si gen - ti - ment sur l'eau?  
 TOUS. *p*  
 Et

A.  
 Est-ce la  
 qu'est c'qui fait que ce ba-teau, Ra - pi - de, glis-se sur l'eau?  
*mf*

A. *toile à voi - le ? Ça s'rait - il*  
 TOUS. *Non! Non! Non! Non!*

A. *Pa - vi - ron? C'est quel-qu'chos'*  
 TOUS. *Non! Non! Non! Non!*

A. *de bien plus flat - teur, C'est la va - peur! Oui, c'est la va - peur! Car la va -*  
 TOUS. *Car la va -*

A. *f*

-peur est le mo - teur Qui fait mar - cher les ba - teaux à va -

-peur est le mo - teur

EVE *f*

T'ch! T'ch! T'ch! T'ch! C'est la va - peur! C'est la va -

ASMODÉE. *f*

T'ch! T'ch! T'ch! T'ch! C'est la va - peur! C'est la va -

A. *f*

-peur! T'ch! T'ch! T'ch! T'ch! C'est la va - peur! C'est la va -

SATAN, ADRA MALEC. *f*

T'ch! T'ch! T'ch! T'ch! C'est la va - peur! C'est la va -

PETITS RÔLES. *f*

T'ch! T'ch! T'ch! T'ch! C'est la va - peur! C'est la va -

*p*

E. -peur! T'ch! T'ch! T'ch! T'ch! Qui fait mar -

A. -peur! T'ch! T'ch! T'ch! T'ch! Qui fait mar -

A. -peur! T'ch! T'ch! T'ch! T'ch! Qui fait mar -

S. A. -peur! T'ch! T'ch! T'ch! T'ch! Qui fait mar -

1<sup>re</sup> R. -peur! T'ch! T'ch! T'ch! T'ch! Qui fait mar -

E. -cher les ba-teaux à va - peur .

A. -cher les ba-teaux à va - peur .

A. -cher les ba-teaux à va - peur .

S. A. -cher les ba-teaux à va - peur .

1<sup>re</sup> R. -cher les ba-teaux à va - peur .

EVE.

2<sup>e</sup> COUPLÉ D'un bout à

E.

l'aut' de la jour - né - - e On dit que ça n'est

E.

pas l'charbon,

TOUS

On dit que ça n'est pas l'charbon,

E.

Qui fait rou - gir la che - mi - né - - e, C'est

E. *p*

plu - tôt la con - ver - sation! Et

TOUS

C'est plu - tôt la con - ver - sation!

E.

qu'est-c'qui fait que ce bateau Glis - se si - gen - ti - ment sur l'eau?

TOUS *p*

Et

qu'est-e' qui fait que ce ba-teau, Ra - pi - de, glis - se sur

EVA

Est - ce la toile à voi - le?

Eau?

Non! Non! Non!

*mf*

*ff*

E.

Ca s'rait-il l'a - vi - ron?

Non!

Non! Non! Non!

*mf*

*ff*

C'est quelqu'chos' de bien plus flat - teur C'est la va - peur, oui, c'est la va -

Non!

*p*

E. *-peur! Car la va - peur est le mo - teur Qui fait mar -*

*Car la va - peur est le mo - teur*

E. *-cher les ba - teaux à va - peur T'ch! T'ch! T'ch!*

ASM. *T'ch! T'ch! T'ch!*

ADAM. *T'ch! T'ch! T'ch!*

SATAN et ADAM. *T'ch! T'ch! T'ch!*

PETITS RÔLES *T'ch! T'ch! T'ch!*

E. T'ch! C'est la va - peur, c'est la va - peur. T'ch!

As. T'ch! C'est la va - peur, c'est la va - peur. T'ch!

A. T'ch! C'est la va - peur, c'est la va - peur. T'ch!

S.  
A. T'ch! C'est la va - peur, c'est la va - peur. T'ch!

P<sup>tes</sup>R. T'ch! C'est la va peur, c'est la va - peur. T'ch!

E. T'ch! T'ch! T'ch! Qui fait mar - cher les ba - teaux à va -

As. T'ch! T'ch! T'ch! Qui fait mar - cher les ba - teaux à va -

A. T'ch! T'ch! T'ch! Qui fait mar - cher les ba - teaux à va -

S.  
A. T'ch! T'ch! T'ch! Qui fait mar - cher les ba - teaux à va -

P<sup>tes</sup>R. T'ch! T'ch! T'ch! Qui fait mar - cher les ba - teaux à va -

E. - peur!

As. - peur!

A. - peur!

S.  
A.C. - peur!

P<sup>ts</sup>R. - peur!

ADRAM.

3<sup>e</sup> COUPLET. Il est con - nu par les co - cot - - -

*mf*

A.C. - tes Ce yacht tout pa - voi - sé de fleurs,

TOUS - - - - - Ge

A<sup>c</sup>

Plus il a d'fem\_mes pour pi -  
yacht tout pa - voi - sé de fleurs,

A<sup>c</sup>

- lo - tes, Plus il a d'hom\_mes pour chauffeurs,  
Plus

A<sup>c</sup>

Et qu'est-c'qui fait que ce bateau Glis -  
il a d'hom\_mes pour chauffeurs.

*A<sup>c</sup>*

- se si - gen - ti - ment sur l'eau?

Et qu'est-c'qui fait que ce ba-teau, Ra -

*A<sup>c</sup>*

Est-ce la toile à voi - le?

- pi - de, glis - se sur l'eau? Non!

*mf* *ff*

*A<sup>c</sup>*

Ça s'rait-il l'a - vi - ron?

Non! Non! Non! Non!

*mf* *ff*

A<sup>c</sup>

C'est quelqu'chos' de bien plus flat -

Non! Non! Non!

*p*

A<sup>c</sup>

-teur, C'est la va - peur, oui, c'est la va - peur; Car la va -

Car la va -

A<sup>c</sup>

- peur est le mo - teur Qui fait mar - cher les ba - teaux à va -

- peur est le mo - teur

EVE.

T'ch! T'ch! T'ch! T'ch! C'est la va-peur, C'est la va-peur, T'ch!

ASM.

T'ch! T'ch! T'ch! T'ch! C'est la va-peur, C'est la va-peur, T'ch!

ADAM.

T'ch! T'ch! T'ch! T'ch! C'est la va-peur, C'est la va-peur, T'ch!

SATAN et ADAM.

-peur T'ch! T'ch! T'ch! T'ch! C'est la va-peur, C'est la va-peur, T'ch!

PETITS RÔLES.

T'ch! T'ch! T'ch! T'ch! C'est la va-peur, C'est la va-peur, T'ch!

(1) *ff*

E. T'ch! T'ch! T'ch! Ça fait mar-cher les ba-teaux à va-peur!

AS. T'ch! T'ch! T'ch! Ça fait mar-cher les ba-teaux à va-peur!

A. T'ch! T'ch! T'ch! Ça fait mar-cher les ba-teaux à va-peur!

S. T'ch! T'ch! T'ch! Ça fait mar-cher les ba-teaux à va-peur!

A. T'ch! T'ch! T'ch! Ça fait mar-cher les ba-teaux à va-peur!

P<sup>ts</sup>.R. T'ch! T'ch! T'ch! Ça fait mar-cher les ba-teaux à va-peur!

(1) Sur ce point d'orgue les artistes imitent les bruits divers d'une machine à vapeur

N<sup>o</sup> 19 bis

## SORTIE

Allegro.

TOUS.

C'est quel-qu'chos' de bien plus flat - teur, C'est la va -

Allegro.

PIANO.

*f* *p*

peur! oui, c'est la va - peur! Car la va - peur est le mo -

- teur Qui fait mar - cher les ba - teaux à va - peur.

*pp*

*ppp*

## RONDEAU

ADRAMALEC.

ADRAMALEC. *Allegretto.*  $\%$

PIANO. *Allegretto.*

1<sup>re</sup> FOIS. Pauvre Ben-ja-min, Qu'tas donc  
2<sup>e</sup> FOIS. Pauvre Ben-ja-min, Qu'tas donc

*f* *p*

A. du cha-grin! Je mau - dis l'ar - rêt du des - tin: Se voir  
du cha-grin! Je mau - dis l'ar - rêt du des - tin. Pas - ser

A. cons - tam - ment Pri - vé d'a - gré - ment! C'est vrai - ment, vrai - ment  
trois mille ans Sans a - voir d'en - fants! C'est vrai - ment, vrai - ment

A.

Dé - so - lant! Quand j'é - tais très vieux, Je vi - vais joy - eux; J'é -  
Dé - so - lant! Mais mon ten - dre cœur Connaît le bou - heur, Plus

A.

-tais dans un vrai Pa - ra - dis! Bonheurs in - fi - nis, Vous ê -  
j'ai l'œil vif, la joue en fleur, Si mon a - ve - nir S'en-tê -

A.

§ CODA.

-tes en - fuis De - puis que je re - vis. Pauvre  
- te à me fuir, A quoi vais - je a - bou - tir?

*pp*

D.C.

A.

Ben - ja - min, Quitte donc du chagrin! Si je n'attendrais le des - tin, Je se -

A. *pp*

- rai vraiment, Très pro - chaine - ment, Un tout pe - tit, pe - tit en - fant; Pauvre

A.

Ben - ja - min qu'as donc du cha - grin! Si je n'at - ten - dris

*aussi pp que possible*

A. le des - tin, Je se - rai vrai - ment Très pro - chai - ne - ment Un

*ppp*

A. tout pe - tit, pe - tit en - fant.

*pppp*

N<sup>o</sup> 21  
 COUPLETS.  
 ASMODÉE

Allegro.

ASMODÉE.

A. *p*  
 1<sup>er</sup> COUPLET. A - vant tout, sou - ve - nez-vous bien Que

A. *p*  
 2<sup>e</sup> COUPLET. Dans tous les jour - naux il - lus - très, On

A. *tr*  
 je ne suis qu'un in - ter - prè - te: On dit que

A. *tr*  
 met vo - tre car - ri - ca - fu - re Et, sur vo -

A. vous perdez la tête, — Que vous n'é-

A. -tre dé-con-fi-tu-re, — On in-ven-

A. -tes plus bon à rien; — De plus, ce qui

A. -te des mots car-rés. — Je n'en di-rai

A. pas - se les bor - nes, Tous les or -

A. pas da-van-ta - ge. Mais, en ce mo -

A.  -ga - nes ra - di - caux Out im - pri - mé, dans leurs é - chos, Que vous dé -  
 A.  - ment, soy - ez sûr Qu'on vous prend pour t<sup>ête</sup> - te de Turc Dans tout le

A.  \_sho - no - riez vos cor - nes! On  
 A.  pe - tit re - por - ta - ge On

A.  dit que vous ê - tes chan - gé, Vieil - li, dé - mo - dé, ra - va - gé;  
 A.  dit que vous ê - tes van - né, Fi - ni, vi - dé, ra - ta - ti - né;

A. *f*  
Bref, chose é - pou - van - ta - - - ble,

A. *f*  
Bref, chose é - pou - van - ta - - - ble,

A. On prétend que Sa - tan ne vaut pas le dia - ble, On prétend

A. On prétend que Sa - tan ne vaut pas le dia - ble, On prétend

A. que Sa - tan ne vaut pas le dia - - - ble!

A. que Sa - tan ne vaut pas le dia - - - ble!

*f*

N° 21<sup>bis</sup>

MUSIQUE DE SCENE

Andante.

PIANO. *pp*

*ppp*

*rall.* tempo

The third system shows a tempo change. It begins with a *rall.* (rallentando) marking over a melodic phrase in the right hand, which then transitions to a *tempo* marking. The left hand continues with a simple accompaniment.

The fourth system concludes the piano accompaniment. It features a melodic line in the right hand and a simple accompaniment in the left hand, ending with a final chord.

## CHŒUR ET COUPLET

All<sup>o</sup> vivo.

EVE.

ADAM.

SOPRANOS.

TÉNORS.

BASSES.

All<sup>o</sup> vivo.

PIANO.

*ff*

*p*

*cresc.*

CHŒUR.

Sop. *f* Mi - di vien - nent

Tén. *f* Mi - di vien - nent

Basses. *f* Mi - di vien - nent

S. de son - ner, Al - lons voir cet - te charmeu - se Dont l'a - dres - se

T. de son - ner, Al - lons voir cet - te charmeu - se Dont l'a - dres - se

B. de son - ner, Al - lons voir cet - te charmeu - se Dont l'a - dres - se

S. mer - veil - leu - se Doit si fort nous é - ton - ner. Al - lons voir eet -

T. mer - veil - leu - se Doit si fort nous é - ton - ner. Al - lons voir eet -

B. mer - veil - leu - se Doit si fort nous é - ton - ner. Al - lons voir eet -

S. *- te charmeu - se, Al - lons voir cet - te charmeu - se Dont l'a - dres - se*

T. *- te charmeu - se, Al - lons voir cet - te charmeu - se Dont l'a - dres - se*

B. *- te charmeu - se, Al - lons voir cet - te charmeu - se Dont l'a - dres - se*

S. *mer - veil - leu - se Doit nous é - ton - ner.*

T. *mer - veil - leu - se Doit nous é - ton - ner.*

B. *mer - veil - leu - se Doit nous é - ton - ner.*

ADAM

*Accou - rez tous a - vec em - presse - ment, Je vais*

A.

fai - re le bo - ni - ment. Or la be - le Chon -

A.

-ya soudain s'est éclip - sé - e! Mais rassurez-vous prompte -

A.

-ment, Car el - le se - ra rem - pla - cé - e Par u - ne dé - bu -

A.

-tan - te.

Sop.

Tén.

Basses.

CHŒUR.

Un dé - but! C'est char - mant! Un dé - but! C'est char -

Un dé - but! C'est char - mant! Un dé - but! C'est char -

Un dé - but! C'est char - mant! Un dé - but! C'est char -

ADAM

E - vet - te de l'Eden-thé -  
 - mant!  
 - mant!  
 - mant!

- à - tre Spec - ta - cle vraiment im - po - sant Va cueillir les bra -

A.  
 - vos d'un public i - do - là - tre!  
 Sop.  
 Tén.  
 Basses.  
 CHŒUR.  
 Bravo! Bra - vo! Que c'est donc a\_mu -  
 Bravo! Bra - vo! Que c'est donc a\_mu -  
 Bravo! Bra - vo! Que c'est donc a\_mu -

S. *-sant!*

T. *-sant!*

B. *-sant!*

8-<sub>1</sub>

*ff*

Même mou!

♩ ÈVE. *p*

1<sup>er</sup> COUPLET. Ve - nez voir, messieurs et mes - da - mes, Les ser -

2<sup>e</sup> COUPLET (\*) Je les sou - mets à mon em - pi - re, Voy - ez

E. *-pents que je vous sou - mets: Leurs yeux lan - cent bien plus de*  
*j'en fais ce que je veux Et, domp - tés par mon doux sou -*

(\*) Au théâtre on ne chante qu'un couplet.

E.

flam - mes Que je n'en al - lu - mai ja - mais,  
 - ri - re, Ils s'enrou - lent dans mes che - veux,  
 ADAM

En - trez, en -  
 Voy - ez, voy -

*ff*

EV

Il - s'ont fé - ro - ces et per -  
 En sui - vant ma mé - thode, en

A.

- trez dans ce pa - lais!  
 - ez, c'est mer - veil - leux!

E.

- fi - des; Pour - tant je sais les ren - dre doux Comme des co -  
 som - me, En pro - fi - tant de la le - çon, On peut aus -

E.

- lom - bes ti - mi - des. Comment fait - el - le, di - rez -  
 - si char - mer un hom - me Et comment fai - re, di - ra -

E.

vous?  
 t'on?  
 ADAM

C'est pas diffi\_cile à com -

En - trez, en - trez pour vos cinq sous!  
 Qui veut s'instruire? à qui l'eal' çon?

*ff*

E.

- prendre, Il suf - fit de sa - voir s'y prendre Un re - gard par ci par

E.

là, U - ne ca - resse et puis voi - là. Ça n'est pas plus ma - lin que

E. *ca!* Messieurs, mesdames, ve - nez voir la char - meuse, Ve - nez

E. voir la d'omp - teuse, Entrez, en - trez, en - trez, en -  
ADAM.  
En - trez, en - trez, en - trez,

The second system continues the vocal line and piano accompaniment. The vocal line includes the instruction 'ADAM.' and the lyrics 'En - trez, en - trez, en - trez,'. The piano accompaniment continues with a steady bass line.

E. -trez en - trez Et quand vous sor - ti - rez  
A. en - trez, en - trez, en - trez,

The third system introduces a second vocal line (A) with the lyrics 'en - trez, en - trez, en - trez,'. The piano accompaniment features a rhythmic pattern of chords in the right hand and a bass line in the left hand.

E. Vous y re - tour - ne - rez. En - trez, en - trez, en - trez, Et  
ADAM.  
En - trez, en - trez, en - trez, Et

The fourth system concludes the vocal lines and piano accompaniment. The vocal line includes the instruction 'ADAM.' and the lyrics 'En - trez, en - trez, en - trez, Et'. The piano accompaniment continues with the same rhythmic pattern.

E. quand vous sor - ti - rez, Vous y re - tour - ne - rez En -

A. quand vous sor - ti - rez, Vous y re - tour - ne - rez En -

E. - trez!

A. - trez!

*Allegro vivo.*

*f*

*p*

1<sup>o</sup> 2<sup>o</sup>

D.C.

N<sup>o</sup> 25.  
FINALE.

Allegro.

ÈVE.

ASMODÉE.

ADAM.  
Voi - ci la fin le ce voy - a - -

SATAN.

ADRAMALEC.

SOPRANOS.

TÉNORS.  
CHOEUR.

BASSES.

PIANO.  
Allegro.  
*mf*

ÈVE.

A. - ge. - De vous seuls lé - pend no - tre sort.

TOUS ET CHOEUR.  
De vous seuls dé - pend

## ADRAMALEC.

Pre - nez pi - tié de l'é - qui - pa -  
no - tre sort.

## SATAN.

Fai - tes qu'il ar - rive à bon port.

TOUS.  
- ge. Fai -

## ADAM.

Et qu'est - c'qui f'ra que  
- tes qu'il ar - rive à bon port.

A.

notr' ba-teau Glis-se - ra gen - ti - ment sur l'eau?  
TOUS. *p* Et qu'est-c'qui f'ra que

ADRAM.

C'est-il la toile à  
notr' ba-teau N'i - ra pas au fond de l'eau?

A.

SATAN.

voi - le? Ca s'rait-il l'a - vi -  
Non! Non! Non! Non!

*z.*

*mf*

*EVE.*

-ron? C'est quelq'chos' de bien plus flat-

*TOUS.*

Non! Non! Non! Non!

*F.*

-teur, C'est un mur - mure ap - pro - ba - teur. Ah! dou - nez-

Ah! dou - nez-

-nous et de bon cœur Un p'tit sue - cès qui marche à la va -

-nous et de bon cœur.

(en frappant dans les mains)

*f*

E. - peur. Pan! pan! pan! pan! Ah! don\_uez-  
ASMODÉE. *f*

ADAM. *f* Pan! pan! pan! pan! Ah! don\_uez-

SATAN, ADRAMALEC. *f* Pan! pan! pan! pan! Ah! don\_uez-

CHŒUR. *f* Pan! pan! pan! pan! Ah! don\_uez-

*p* *f* >

E. - nous et de bon cœur! Pan! pan! pan!

A. - nous et de bon cœur! Pan! pan! pan!

A. - nous et de bon cœur! Pan! pan! pan!

S. A. - nous et de bon cœur! Pan! pan! pan!

Ch. - nous et de bon cœur! Pan! pan! pan!

E.  
pan! Un p'tit suc - cès qui marche à la va - peur.

As.  
pan! Un p'tit suc - cès qui marche à la va - peur.

A.  
pan! Un p'tit suc - cès qui marche à la va - peur.

S.  
pan! Un p'tit suc - cès qui marche à la va - peur.

pan! Un p'tit suc - cès qui marche à la va - peur.

*ff*