

André Messager

LE
BOURGEOIS

DE

CALAIS

Opéra Comique en trois Actes

PARTITION PIANO ET CHANT

THÉÂTRE DES

FOLIES-DRAMATIQUES

LE BOURGEOIS DE CALAIS

Opéra Comique en 3 Actes

Paroles de M. M.

Ernest DUBREUIL et Paul BURANI

MUSIQUE DE

André MESSAGER

PARTITION PIANO & CHANT

Révisite par l'auteur

Prix net : 12^f

Déposé
Ent. Sta. Hall.

LE BOURGEOIS DE CALAIS

OPÉRA-COMIQUE EN 3 ACTES

Représenté pour la première fois à Paris, sur le Théâtre des Folies-Dramatiques, le 6 Avril 1887

Chef d'Orchestre **D. THIBAUT**

Personnages	Artistes	Personnages	Artistes
Le Duc de Guise	M ^{RS} MORLET	Marthe	M ^{ES} L. BOREL
Lord Trefford	— GOBIN	La Comtesse de Civrae	— JULIETTE DARCOURT
André	— DECHESNE	René	— FANZI
Le Chevalier de Champagnolles	— GUYON	Gudule	— CLEMENTI
Maître Aubriet	— BELLUCCI		
Kerkadec	— LAURET		
Mitonnet	— DUHAMEL		

1^{er} Acte. — Le camp du Duc de Guise.

2^e Acte. — Chez Maître Aubriet. — 3^e Acte. — La Porte de Calais.

Janvier 1558

Pour toute la musique, la mise en scène, le droit de représentations, s'adresser à MM. ENOCH FRÈRES & COSTALLAT, Éditeurs-Propriétaires, pour tous pays.

CATALOGUE DES MORCEAUX

		Pages
OUVERTURE.....		2
ACTE I		
1. INTRODUCTION.....	<i>C'est l'hiver qui nous assiège</i>	9
2. COUPLETS.....	<i>Jamais le vaillant duc de Guise</i> (René).....	21
3. COUPLETS.....	<i>Vous êtes une femmette</i> (La Comtesse).....	26
3. RÉCIT ET AIR.....	<i>Où, mes braves soldats</i> (Le Duc).....	28
4. QUATUOR.....	<i>Vous avez, dans mon âme,</i> (Marthe, Le Duc, André, Aubriet).....	34
5. ROMANCE.....	<i>Je suis un simple matelot</i> (André).....	45
6. COUPLETS.....	<i>L'Anglais, premier peuple du monde</i> (Trefford).....	49
7. QUETTO.....	<i>Quand je serai seul avec vous</i> (Marthe, Le Duc).....	51
8. FINAL.....		
{ CHŒUR.....	<i>Cavaliers, le boute selle</i>	59
{ QUARTETTO.....	<i>Faisons diligence</i> (Marthe, Trefford, Le Duc, Aubriet).....	68
{ CHŒUR.....	<i>Petit soldat de guerre</i>	75
ACTE II		
ENTR'ACTE.....		78
9. CHŒUR DES SERVANTES.....	<i>Tape et cogne</i>	80
10. DUETTO.....	<i>Où je suis sa meilleure amie</i> (Marthe, La Comtesse).....	89
11. RONDEAU.....	<i>Il sait qu'hier au camp français</i> (Marthe).....	99
12. ENSEMBLE DE LA CONJURATION.....		
{ CHŒUR.....	<i>Chez notre échevin</i>	103
{ LÉGENDE.....	<i>Nos pères étaient des bourgeois</i> (Marthe).....	110
{ COUPLETS.....	<i>Demain, à l'aube mes amis,</i> (Le Duc).....	121
13. COUPLETS.....	<i>Hurrah! pour la vieille Angleterre</i> (Trefford).....	128
14. COUPLETS.....	<i>C'est une merveilleuse idée</i> (Le Duc).....	134
15. FINAL.....		
{ DUO.....	<i>Demain, à l'aube la bataille</i> (Marthe, Le Duc).....	140
{ TRIO.....	<i>Folle rage, il m'outrage</i> (Marthe, Le Duc, André).....	151
{ ENSEMBLE FINAL.....	<i>Allons amis que tout s'apprête</i>	167
ACTE III		
ENTR'ACTE.....		170
16. CHŒUR DE LA MILICE BOURGEOISE.....		172
17. QUINTETTE.....	<i>Moi le danger, cela me creuse</i> (La Comtesse, Champ, Treff, Kerk, Mit.).....	179
18. ROMANCE.....	<i>Je vais errant à l'aventure</i> (André).....	192
19. TRIO.....	<i>Il faut savoir mourir pour la patrie</i> (Marthe, Le Duc, André).....	196
20. FINAL.....	<i>Nous voici pour la fête</i>	205

Propriété pour tous pays, tous droits d'audition, de représentations, d'arrangement et de traduction réservés.
(Déposé selon les traités internationaux)

OUVERTURE

All^o maestoso

PIANO

ff

Mouv: de Valse

1^o tempo

ACTE I

INTRODUCTION

A. CHŒUR — B. COUPLETS

RENÉ, CHŒURS

Nº 1

A. CHŒUR

Allegro

PIANO

SOLDATS

CHOEUR

C'est l'hiver qui nous assiè - ge; Con - tre le vent les frimas

C'est l'hiver qui nous assiè - ge; Con - tre le vent les frimas

ff

RIBAUCES, 1^{ERS} et 2^{ES} Sopr. *ff*

L'a -

Li - vrons de joy - eux combats A coups de boules de nei - ge.

Li - vrons de joy - eux combats A coups de boules de nei - ge.

- mour aussi nous pro - fè - ge Con - tre le vent, les frimas Ris -

-ser A - mis pour dan - ser.
 -fer Pour nous ré_chauf - fer.
 -fer Pour nous ré_chauf - fer.

Musical score for the piano accompaniment of the second system.

All^{to} 1^{er} et 2nd Soprani
All^{to} Le sol_dat en cam -

-pa_gne N'a pas tant d'a - gré - ment Pri - vé de sen - ti -

Musical score for the third system, featuring vocal lines and piano accompaniment.

ment Bien_tôt l'en_nui le ga_gne De son leu_demain N'é

tant pas cer_tain Il faut pro_fi_ter de la veil_le Et voi_là pourquoi Le

sol_dat du roi En a_mour tou_jours fait mer_veil_le, En

poco rit. **ENSEMBLE** **a tempo**

a_mour tou_jours fait mer_veil_le. Pour les a_moureux é

poco rit. **a tempo**

- bats Pour les a - mou - reux é - bats Non, sur la terre il n'est

pas Comme les pe - tits sol - dats Pour les a - moureux é -

cresc.
- bats Non, sur la terre il n'est pas Comme les petits sol -

cresc.

f - dats Comme les pe - tits sol - dats *ff* Chan - tons, buvons, ai -

ff Chan - tons, buvons, ai -

ff Chan - tons, buvons, ai -

f *ff*

All^o 6/8

-mons, dansons, Chan_tons _____ bu_vons! Chan_tons, buvons, ai_
 -mons, dansons, Chan_tons _____ bu_vons! Chan_tons, buvons, ai_
 -mons, dansons, Chan_tons _____ bu_vons! Chan_tons, buvons, ai_
 8

-mons' dansons, bu_vons, _____ Chan_tons. Bu_vons! chan_
 -mons dansons, bu_vons, _____ Chan_tons. Bu_vons! chan_
 -mons dansons, bu_vons, _____ Chan_tons. Bu_vons! chan_
 8

-tons! Ai_mons! dan_sons! Ah! la joy_
 -tons! Ai_mons! dan_sons! Ah! la joy_
 -tons! Ai_mons! dan_sons! Ah! la joy_
 ff
 ff
 ff

- en - se jour - né - e Tout au plaisir La cam -
 - en - se jour - né - e Tout au plaisir La cam -
 - en - se jour - né - e Tout au plaisir La cam -

- pague est ter - mi - né - e Sans coup fé - rir. A nous
 - pague est ter - mi - né - e Sans coup fé - rir. A nous
 - pague est ter - mi - né - e Sans coup fé - rir. A nous

- les plaisirs, les fé - tes, Nous rem - plaçons Les ba - tail -
 - les plaisirs, les fé - tes, Nous rem - plaçons Les ba - tail -
 - les plaisirs, les fé - tes, Nous rem - plaçons Les ba - tail -

Ah! la joy-eu-se jour-
 - les, les con-que - tes Par des chansons La joy -

- né - e Tout au plai - sir!
 - eu - se jour - né - e La cam -

- pague est ter - mi - né - e Sans coup fé - rir
 - pague est ter - mi - né - e Sans coup fé - rir

— sans coup fé - rir.

— sans coup fé - rir.

— sans coup fé - rir.

RENÉ

Du duc de Guise voi-ci l'or - dre: Que l'on pré - pa - re sans dé -

p

R.

- sor - dre Les ba - ga - ges pour le dé -

-part, On lè - ve le camp et l'on part.

Ténors

Basses

f

A -

A - lors on ne fait plus la

- lors on ne fait plus la guer - re? A - lors on ne fait plus la

f

RENÉ

Le Duc vient de li - cen - ci - er Chaque com - pa - gnie étran -

guer - re?

guer - re?

p

R. *-gè - re Il dit qu'on ne fait plus la guer - re Gaîment*

R. *Enplein mois de jan - vier.*

mf *Il dit qu'on ne fait pas la*

mf *Il dit qu'on ne fait pas la*

mf *Il dit qu'on ne fait pas la*

p

Mouvt de Valse

guer - re Gaîment Enplein mois de jan - vier.

guer - re Gaîment Enplein mois de jan - vier.

guer - re Gaîment Enplein mois de jan - vier.

Mouvt de Valse

B. COUPLETS

1^{er} COUPLET

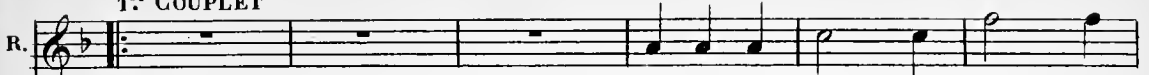
R. 
 Jamais le vail - lant duc de

2nd COUPLET

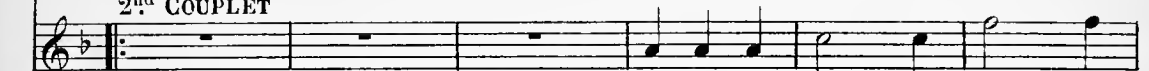

 Il est vail - lant le duc de

p.

R. 
 Gui - se Si fort é - pris des grands com - bats Ne nous cau -

 Gui - se Pourtant dans son camp les a - mours Ne fu - rent

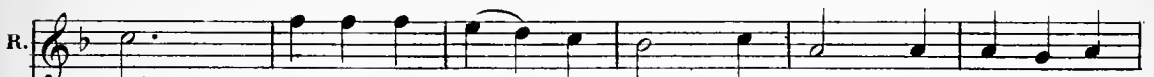

R. 
 - sa tel - le sur - pri - se; Par son ordre on ne se bat

 - jamais bien de mi - se, Car on se bat - tait tous les

R.

pas. Lui qui ne comprend bien la dan - se Qu'à la
 jours! Mais i - ci n'a - yant rien à fai - re. On laisse en -

R.

gran - de voix des ca - nons Hi - er il nous don - ne li -
 - trer les co - til - lous Et le duc nous permet de

R.

- cen - ce De dan - ser au bruit des chan - sons.
 plai - re Et d'ai - mer au bruit des chan - sons.

f

R.

Ah!

R.

Vio - les et vi - o - lons Ré - glez la ca - den - ce, Mes

p

R.

bel - les ai - mons Et vi - ve la dan - se, Et vi - ve la

f

R.

p *cresc.* *f*

danse Au son des vi - o - lons Mes bel - les ai - mons et vi - ve la

p *cresc.* *f*

R. dan - se!

f Vio - les et vi - o - lons Ré - glez la ca -

f Vio - les et vi - o - lons Ré - glez la ca -

f Vio - les et vi - o - lons Ré - glez la ca -

f -den - ce, Mes bel - les ai - mons Et vi - ve la dan - se Et vi - ve la

f -den - ce, Mes bel - les ai - mons Et vi - ve la dan - se Et vi - ve la

f -den - ce, Mes bel - les ai - mons Et vi - ve la dan - se Et vi - ve la

p danse au son des vi - o - lons *f* Mes bel - les dan - sons Et vi - ve la dan -
p danse au son des vi - o - lons *f* Mes bel - les dan - sons Et vi - ve la dan -
p danse au son des vi - o - lons *f* Mes bel - les dan - sons dan -

1^a 2^a
 - se. - se.
 - se. - se.
 - sons. - sons.
 1^a 2^a
p *ff*

COUPLETS

N^o 2.

Allegretto

PIANO

LA COMTESSE

1. Vous ê - tes u - ne fem - me - let - te, Sans é - ner - gie et sans res -
 2. Vous craignez le vent et la nei - ge, A mes cô - tés vous a - vez

la C.

- sort, — Un seul obs - ta - cle vous ar - rê - te Vous fléchis - sez au moindre ef -
 froid, — De mon cœur vous rê - vez le si - è - ge Et vous gre - lot - tez près de

la C.

- fort! Et vous m'ai - mez! Et voilà comme Vous croyez pou - voir me char -
 moi. Mon cher, l'amour, c'est un ser - vi - ce, Et je se - rais dé - que un

la C.
 - mer, Mais en a - mour je veux un homme Un homme qui sa - che m'ai -
 peu S'il faut pourqu'on vous dégonrdis - se Vous mettre devant un bon

la C.
 - mer ____ Un homme qui sa - che m'ai - mer ____ Je veux un homme, un homme, un
 feu ____ Vous mettre devant un bon feu ____ Soyez un homme, un homme, un

rit. *f* **a tempo**

suivez *suivez*

la C.
 homme, un hom - me, Com - ment vous - expli - quer ce - la?.. Ce que l'on

f *p*

la C.
 nomme Un homme, un homme, un hom - me Digne de ce beau titre là!

cresc. *f*

1^a 2^a

RÉCIT ET AIR

N^o 3.

Allegro

PIANO

LE DUC

Récit

Oui, — mes braves sol — dats, mes vaillants capi —

le
D.

- tai — nes

Au lieu — de cris de guerre et de dé — fis — san —

le
D.

- glants

Je veux — que du plai — sir nous

le D. *dolce*

vien_nent les au_bai_nes En chan_sons

le D. *p*

et bai_sers les plus re_ten_tis_sants Eu chan_sons et bai_s

le D. **Moderato**

_sers les plus re_ten_tis_sants

Moderato

le D. *p*

Pour quel_que temps que nos é_pé_es Gar_dien_nes sain_tes

le
D.

du dra - peau Laisent les gran - des é - po -

le
D.

- pé - es Et se re - po - sent au four - reau

le
D.

Et qu'un cri dà - lar - mes Vienne à re - ten - tir

sf *p* *staccato*

le
D.

Tout comme au plai - sir Nous courons aux ar - mes Le temps de

le
D.

vain - cre ou de pé - rir — Le temps de vaincre ou

dim.

le
D.

de — pé - rir — Nar - gue du temps mo -

le
D.

- ro - se Tout ar - rive à son tour Puis - que l'amour re -

le
D.

- po - se, A - mis, vi - ve l'a - mour! Mais que de - main il

le D.

fail - le Re - pren - dre le com - bat A - mis, je suis sol -

le D.

- dat, Et vi - ve la ba - tail - le

Sop. *f* *ff*

A demain la guer - re Au - jour - d'hui l'a - mour A demain la

Tén. *f* *ff*

A demain la guer - re Au - jour - d'hui l'a - mour A demain la

Basses *f* *ff*

A demain la guer - re Au - jour - d'hui l'a - mour A demain la

guer - re Aujourd'hui l'a - mour Au - jour - d'hui

guer - re Aujourd'hui l'a - mour Au - jour - d'hui

guer' - re Aujourd'hui l'a - mour Au - jour - d'hui

l'a - mour

l'a - mour

l'a - mour

ff

QUATUOR

MARTHE, LE DUC, ANDRÉ, AUBRIET.

N^o 4.

Allegro

PIANO

LE DUC

Vous avez dans mon â - - - me

le D. Fait pas - ser vo - tre foi - - - Et - - - je pro -

le D. - cla - - me Qu'à vo - tre beau rê - ve je crois

MARTHE

ANDRÉ

AUBRIET

M. *p*
Ah!

A. *p*
Nous ai - mons la France A_vec l'espé_rance De lui de_voir la

LE DUC
Nous ai - mons la France A_vec l'espé_rance De lui de_voir la

Au. *p*
Nous ai - mons la France A_vec l'espé_rance De lui de_voir la

M. *f* *ff* *allarg.*
— Oui, j'ai con - fi - ance Et notre es - pé -

A. *f* *ff*
li - ber - té J'ai con - fi - ance Et notre es - pé -

le D. *f* *ff*
li - ber - té J'ai con - fi - ance Et notre es - pé -

Au. *f* *ff* *allarg.*
li - ber - té J'ai con - fi - ance Et notre es - pé -

rall.

M. *_ran - ce Va de_ve - nir ré - a - li - té.*

A. *_ran - ce Va de_ve - nir ré - a - li - té.*

le D. *_ran - ce Va de_ve - nir ré - a - li - té.*

Au. *_ran - ce Va de_ve - nir ré - a - li - té.*

rall. *ff*

ANDRÉ

Moi, je crois à

p

A. *notre en - tre_pri - se Par - ce que Marthe m'a dit: crois -*

A.

Et je veux com_battre à sa voix Et sous vos ordres duc de

A.

dolce
Gui - se! Mar - the m'a dit: viens, tu se -

A.

-ras mon mari, no-tre tâ - che fai - te; Maintenant, duc, soy -

A.

-ez la tê - te, Nous, peu - ple nous se - rons les bras

MARTHE

ANDRÉ

AUBRIET

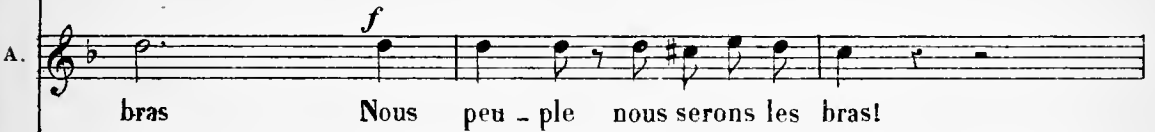

LE DUC

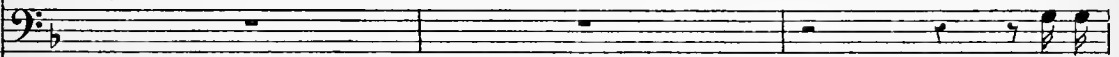

Votre

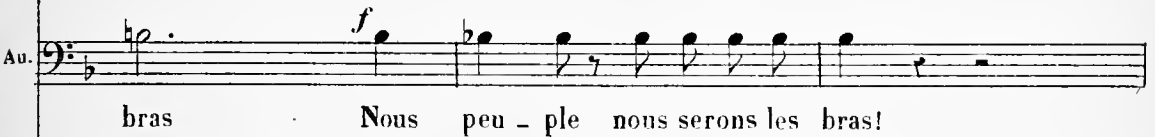

A. *Monseigneur!* —

le D. main! *Donnez* — a _ vec fier - té, — Car

Au. *Monseigneur!* —

le D. moi, le duc François de Gui - se, Lieute - nant gé - né - ral du

le D. Roi, Par vous sems, mes a - mis, je crois A no - tre sublime en - tre -

le D. - pri - se Et tel — au roi François, Bayard, oc - tro -

le
D.

- ya la che - va - le - ri - e Lorsque de la pa -

le
D.

- tri - e Sur Ca - lais dé - li - vré flot - te - ra l'é - ten - dard

le
D.

Vous, premier é - che - vin de la vil - le fran - çai - se Vous

le
D.

m'oc - troie - rez à moi, Vain - queur ce qu'à Dieu plai - se

le D. *cresc.*
 Mon plus beau ti-tre désor - mais Ce - lui de Bourgeois de Ca -

MARTHE *f*
 ANDRÉ *f*
 le D. *f* AUBRIET
 - lais! Nous ai-mons la France Avec l'espérance

M. *cresc.*
 A. *cresc.*
 Au. *cresc.*
 De lui devoir la li - ber - té Oui j'ai con - fi -

M. *ance Et notre espérance Va de-ve_nir ré - a - li - té*

A. *ance Et notre espérance Va de-ve_nir ré - a - li - té*

Au. *ance Et notre espérance Va de-ve_nir ré - a - li - té*

M. *Ah!*

A. *Nous ai - mons la France Avec l'espérance De lui devoir la*

LE DUC

Au. *Moi j'ai con - fi - ance Et votre espérance Va de-ve_nir ré -*

Nous ai - mons la France Avec l'espérance De lui devoir la

f *ff* *allarg.*

M. *f* *ff* *allarg.*

A. *f* *ff*

le *f* *ff*

D. *f* *ff*

Au. *f* *ff*

Oui j'ai con - fi - ance Et notre es - pé -

li - ber - té J'ai con - fi - ance Et notre es - pé -

- a - li - té J'ai con - fi - ance Et notre es - pé -

li - ber - té J'ai con - fi - ance Et notre es - pé -

rall.

M. *rall.*

A. *rall.*

le *rall.*

D. *rall.*

Au. *rall.*

- ran - ce Va deve - nir ré - a - li - té

- ran - ce Va deve - nir ré - a - li - té

- ran - ce Va deve - nir ré - a - li - té

- ran - ce Va deve - nir ré - a - li - té

rall.

ROMANCE

N° 5

Andante

ANDRÉ

1^{er} COUPLET
p Je suis un sim-ple

2^e COUPLET
p Seul à ma bar-re

PIANO

pp

Andante

A.

ma-te-lot, Vê-tu d'une bu-re gros-siè-re

sur la mer, Sui-vant de l'œil le vert sil-la-ge,

A.

Tou-jours — en-tre le ciel et l'eau, Je n'ai pas appris l'art de

Mon rê-ve au fond du gouffre amer Voit tou-jours votre douce i-

A. plai - re. A l'ou - ragan
- ma - ge. A - lors mon cœur tout

A. à la tem - pête Je sais comment nous tenons têt - te;
bas - vous cau - se; Je n'ai pas peur, loin de vous j'ose,

A. *cresc.* Dans le ciel noir La foudre gron - de, Je suis sur l'on - de Fort
cresc. Et nuit et jour Dans mon dé - li - re Je sais vous di - re Tout

A. *f*

par devoir Fort par de - voir!

mon amour Tout mon a - mour!

A. Mais tout mon sang bout plein de fiè - vre

Col 1^{er} Couplet

Mais tout mon sang bout

p

A. Aux compliments d'un grand seigneur, Car je ne sais pas sur ma

A.  *lè - vre Mettre le secret de mon cœur*

A. *f* *rit.* *dolce*
Car je ne sais pas sur ma lè - vre Mettre le secret de mon

f *p suivez*

A. *1^a* *2^a*
cœur. *cœur.*

COUPLETS

N° 6

Allegro

PIANO

ff

TREFFORD

1. L'An_glais, premier peuple du mon_ de, Il ne pense jamais qu'à
 2. L'An_glais tient la premiè-re place Chefs, marins, soldats, au_jour_

f p

T. lui, Ah! mon Dieu, oui, Ah! mon Dieu oui! Sur la ter - re com - me sur
 - d'hui, Il n'y a qu'lui, Il n'y a qu'lui! Tout est meilleur, c'est dans la

f p

T. l'onde Ce qu'il voit de meilleur, c'est lui, Ah! mon Dieu, oui, ah! mon Dieu,
ra-ce, Les bœufs, les veaux, les chiens aus - si, Ah! mon Dieu, oui, ah! mon Dieu,

T. oui! On nous dis-tingue à la car - ru - re, Tous
oui! Leurs che-vaux sont de rac' par - fai - te, Leurs

f mf sempre staccato

T. su-pé-rieu-rement tail - lés, — On a des dents, des mains, des
poules ont les meil - leurs œufs, — Bref, vous vo - yez bien que chez

T. pieds Quatre fois plus grands que na - tu - re
eux, Les Anglais ont les plus gross's bê - tes!

f

(PARLÉ) Aho, yes! beautiful, very well, yes!

T.  *Voilà les Anglais*

T.  *De notre Angleterre Ils ne voient jamais Qu'eux seuls sur la terre, Chacun d'eux ain-*

T.  *- si Fait dire à la ronde, Fait dire à la ronde Et par tout le monde*

(PARLÉ) L'Anglais, quel peuple,
quel génie, quel...

T.  *Il n'y a qu'lui! Il n'y a qu'lui!*

DUETTO

N^o 7.

MARTHE - LE DUC

Allegretto

Più lento

PIANO

LE DUC
tranquillo

Quand je se-rai seul a-vec vous Par des mots a-mou-reux et doux, Vous pour-

le D. - rez me par-ler d'un au-tre Et mon discours sui-vra le vô-

le D. - tre. Mais quand nous au-rons des témoins Qu'on pour-ra nous

le D. voir, nous en-tendre, Les yeux ardents et la voix ten-dre Les yeux ar-dents et

1^e D. *rall.*
la voix ten - dre, A vous par - ler d'a - mour Je mettrai tous mes

suivrez

1^e D. *p*
soins O ma fi - an - cé - e A toi ma pen - sé - e

MARTHE *dolce*
De ta fi - an -
1^e D. A toi sans re - tour A toi mon a - mour

M. - cé - e A toi la pen - sé - e A toi sans re - tour A toi
1^e D. O ma fi - an - cé - e A toi ma pen - sée A toi sans re - tour

M. *pp*
 mon a - mour A toi, à toi sans retour, A toi à

le D. *pp*
 Mon a - mour A toi, à toi sans retour. A toi à

M. *rall.* **Lento**
 toi mon amour A toi mon a - mour A toi sans re - tour

le D. *rall.*
 toi mon amour. A toi mon a - mour A toi sans re - tour

Lento a T^o

MARTHE

Le rôle est sin-gu-

M. *f*
 -lier vraiment, Quand nous se-rons seuls un instant, De vo-tre gloi - re rayon -

f. *p*

- nan - te Je res-te-rai l'humble ser - van - - te

M. Mais a - lors qu'on nous en-tendra, Qu'on pour-ra nous voir l'un et l'au-tre

M. En pas-sant mon bras sous le vô - tre En pas-sant mon bras sous le vô-tre

p

M. A vos pro - pos d'amour gaî - ment on ré-pon - dra

rit. . . . a tempo

a tempo

suivent

M. De ta fi - an - cé - e A toi la pen - sé - e

M. A toi sans re - tour A toi mon a - mour!

M. De ta fi - an - cé - e A toi la pen - sé - e
LE DUC

O ma fi - an - cé - e A toi ma pen - sé - e

M. A toi sans re - tour A toi mon a - mour A toi, à

LE D. A toi sans re - tour A toi mon a - mour A toi, à

M.
 toi sans retour, A toi, à toi mon amour A toi sans re -

le
 D.
 toi sans retour, A toi, à toi mon amour A toi sans re -

rall. - - - **Vivace**
 M.
 - tour, A toi mon a - mour. Ah! ah! ah! C'est ce - la Ah! ah! ah!
rall. - - - *riant*

le
 D.
 - tour, A toi mon a - mour. Ah! ah! ah! C'est ce - la Ah! ah! ah!

M.
 Et voi - là Quand nous se - rons en com - pa - gnie Ah! ah! ah!

le
 D.
 Et voi - là Quand nous se - rons en com - pa - gni - e Ou

M. ah! ah! ah! Et quelle ai - ma - ble plai - san - te - ri - e

le D. s'ai - me - ra Quelle ai - ma - ble plai - san - te - ri - e

M. Ah! l'a - mu - san - te co - mé - die Ah! sur

le D. Ah! l'a - mu - san - te co - mé - di - - - e Que

M. ma foi!

le D. l'on joue - ra!

FINAL

A. CHŒUR - B. QUARTETTO - C. ENSEMBLE

N° 8

A. CHŒUR.

All^o moderato

Trompettes sur le théâtre

PIANO

f (On parle)

Roule de tambour

Orch.
mf *cresc*

f

Ténors

ff

Ga_va_liers le bou - te -

Basses

ff

Ga_va_liers le bou - te -

CHŒUR

ff

sel - le, Fan - tas - sins, c'est le dé - part _____ Si le re - pos _____

sel - le, Fan - tas - sins, c'est le dé - part _____ Si le re - pos _____

_____ nous ap - pel - le C'est qu'on se bat - tra plus tard

_____ nous ap - pel - le C'est qu'on se bat - tra plus tard

p Ca - va - liers, le bou - te - sel - le Fan - tas - sins, c'est le dé - part

p Ca - va - liers, le bou - te - sel - le Fan - tas - sins, c'est le dé - part

p

*cresc.**f*

Si le re - pos nous ap - pel - le C'est qu'on se bat - tra plus

Si le re - pos nous ap - pel - le C'est qu'on se bat - tra plus

TREFFORD

Ge

tard!

tard!

p

T. ne se - ra pas fa - ci - le De quitter le camp...

AUBRIET

Je le

T. Et

A. crains! Les sol_dats tiennent les che_mins!

T. si quel_que sei_gneur hos_ti_le Me re_con_nais_sait, moi Tref_

T. LE DUC

Et vous trou_vait de bon_ne pri_se, Vous ne pour_

le D. riez du duc de Gui_se Vous ré_la_mer en_

Moderato (mouv! de marche)

TREFFORD

le
D.

Cachons-nous!

- cor! I - ci je l'es -

T.

Et lais - sous pas -

le
D.

- père On ne nous dé - cou - vri - ra pas

T.

- ser les sol - dats E - vi - tons un af - front à

T.

la noble An - gle - ter - re

p

f

Ténors

Pe - tit sol - dat de guer - re Dis - nous où tu t'en

Basses

Pe - tit sol - dat de guer - re Dis - nous où tu t'en

p vas Et lon lon la *f* Dis - nous où tu t'en vas Et lon lon la *>* Moi

p vas Et lon lon la *f* Dis - nous où tu t'en vas Et lon lon la *>* Moi

je ne le sais pas

je ne le sais pas

f *tr*

Si c'est chez ma ber - gè - re El - le m'ou - vre ses bras, Et lon lon

Si c'est chez ma ber - gè - re El - le m'ou - vre ses bras, Et lon lon

la El - le m'ou - vre ses bras Et lon lon la Et je double le

la El - le m'ou - vre ses bras Et lon lon la Et je double le

pas — Pe - tit sol - dat de guer - re Dis - nous où

pas — Pe - tit sol - dat de guer - re Dis - nous où

tu t'en vas, Et lon lon la Dis-nous où tu t'en vas, Et lon lon
tu t'en vas, Et lon lon la Dis-nous où tu t'en vas, Et lon lon

la Moi je ne le sais pas
la Moi je ne le sais pas

LE DUC

On peut ris-quer u-ne sor-ti-e

TREFFORD

Par_

LE DUC

Par_ tons!

AUBRIET

Par_ tons!

T. - tons! Vous, les futurs é_

le D. Par_ tons!

T. - poux Allez de_vant, bras des_sus bras des_sous

le D. Plus de dan_ger!

B. QUARTETTO

MARTHE **All^o molto** *pp* *très léger*

TREFFORT *pp*

le D. *rit.* *pp*

AUBRIET *pp*

Oui nous sommes à vous ; Faisons di-li - gen - ce, Pre-

Faisons di-li - gen - ce, Pre-

Faisons di-li - gen - ce, Pre-

All^o molto

rit. *pp*

M. - nons de l'a - van - ce Courte est la dis - tan - ce Que l'on doit fran - chir .

T. - nons de l'a - van - ce Courte est la dis - tan - ce Que l'on doit fran - chir .

le D. - nons de l'a - van - ce Courte est la dis - tan - ce Que l'on doit fran - chir .

A. - nons de l'a - van - ce Courte est la dis - tan - ce Que l'on doit fran - chir .

M.
 Pour ar-ri-ver vi - te Al - lons tout de sui - te Car là - bas sa
 F.
 Pour ar-ri-ver vi - te Al - lons tout de sui - te Car là - bas sa
 C.
 Pour ar-ri-ver vi - te Al - lons tout de sui - te Car là - bas sa
 A.
 Pour ar-ri-ver vi - te Al - lons tout de sui - te Car là - bas sa

M.
 sui - te Est prête à par - tir Vous de-vez com - pren - dre, On
 F.
 sui - te Est prête à par - tir Vous de-vez com - pren - dre, On
 1^o B.
 sui - te Est prête à par - tir Vous de-vez com - pren - dre,
 A.
 sui - te Est prête à par - tir Vous de-vez com - pren - dre, On

M.
doit nous at - ten - dre Donc il faut nous ren - dre Vite à leur dé -

T.
doit nous at - ten - dre Donc il faut nous ren - dre Vite à leur dé -

B.
On doit nous at - ten - dre Donc il faut nous ren - dre Vite à leur dé -

A.
doit nous at - ten - dre Donc il faut nous ren - dre Vite à leur dé -

M.
-sir Pour ar - ri - ver vi - te Al - lons tout de sui - te Là - bas où sa

T.
-sir Pour ar - ri - ver vi - te Al - lons tout de sui - te Là - bas où sa

B.
-sir Pour ar - ri - ver vi - te Al - lons tout de sui - te Là - bas où sa

A.
-sir Pour ar - ri - ver vi - te Al - lons tout de sui - te Là - bas où sa

M.  sui - te Est prête à par - tir. Fai - sons di - li - gen - ce Pre -

T.  sui - te Est prête à par - tir. Fai - sons di - li - gen - ce Pre -

le D.  sui - te Est prête à par - tir. Fai - sons di - li - gen - ce Pre -

A.  sui - te Est prête à par - tir. Fai - sons di - li - gen - ce Pre -

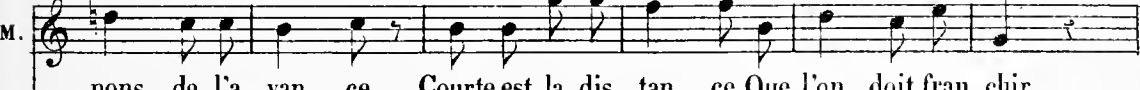

M.  - nons de l'a - van - ce Courte est la dis - tan - ce Que l'on doit fran - chir

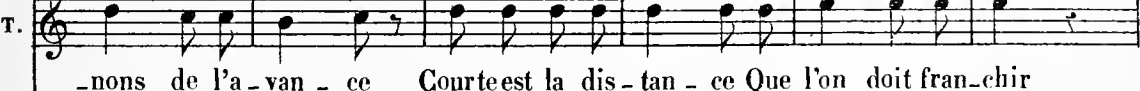
T.  - nons de l'a - van - ce Courte est la dis - tan - ce Que l'on doit fran - chir

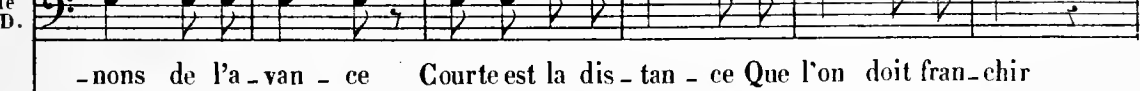
le D.  - nons de l'a - van - ce Courte est la dis - tan - ce Que l'on doit fran - chir

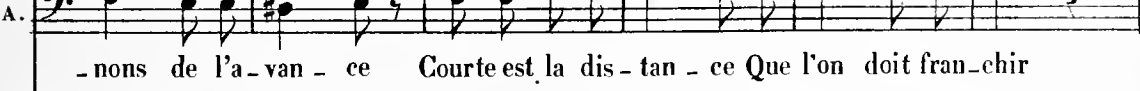
A.  - nons de l'a - van - ce Courte est la dis - tan - ce Que l'on doit fran - chir

M.
Faisons di - li - gen - ce Pre - nons de l'a - van - ce Pre - nons

T.
Faisons di - li - gen - ce Pre - nons de l'a - van - ce Pre - nons

1^e
D.
Faisons di - li - gen - ce Pre - nons de l'a - van - ce Pre - nons

A.
Faisons di - li - gen - ce Pre - nons de l'a - van - ce Pre - nons

M.
de l'a - van - ce Vite il faut par - -

T.
de l'a - van - ce Vite il faut par - -

1^e
D.
de l'a - van - ce Vite il faut par - -

A.
de l'a - van - ce Vite il faut par - -

Même mouv!

M. *-tir*

T. *-tir*

le D. *-tir* La route est li - bre

A. *-tir*

Même mouv!

M. A Ca - lais ! —

LA COMTESSE

T. A Ca - lais ! —

le D. désormais, Mes a - mis, en route, à Ca - lais !

A. A Ca - lais ! —

cre - scen - do

la
C. -rin c'est le Duc! A Ca - lais — que va-t-il

CHAMPAGNOLLES

Un mys - tè - re!

la
C. fai - re a - vec cette belle en - fant?

C. Je ne sais

f *ff*

la
C. A l'ins - tant prépa - rez nos che - vaux et partons promp -

C. pas!

Mouv! de Marche

la
C.

-ment A Ca-lais !

CHŒUR

*ff**ff**ff**ff**ff**ff*

Pe - tit sol - dat de guer - re

*ff**ff**ff*

Dis - nous où tu t'en vas, Et lon lon la Dis-nous où tu t'en

Dis - nous où tu t'en vas, Et lon lon la Dis-nous où tu t'en

LE DUC

A Ca -

vas Et lon lon la Moi je ne le sais pas

vas Et lon lon la Moi je ne le sais pas

ff

MARTHE

A Ga - lais! _____ A Ca -

LA COMTESSE

A Ca -

CHAMPAGNOLLES

A Ca -

TREFFORT

A Ga - lais! _____ A Ca -

le D.

-lais! _____ A Ca -

AUBRIET

A Ga - lais! _____ A Ca -

Moi je ne le sais

Moi je ne le sais

8--1

M. -lais !
la C. -lais !
C. -lais !
T. -lais !
le D. -lais !
A. -lais !
pas !
pas !

ENTR' ACTE

All^o molto (quasi presto)

PIANO *ff*

pp

INTRODUCTION

N° 9

CHŒUR DES SERVANTES

Allegro

PIANO

ff

p

cresc.

f

Sop. Alt.

ff

Tape et co - gne

ff

Detailed description of the musical score: The score is for a piano introduction and a vocal entry. The piano part is in 3/4 time and begins with a forte (ff) dynamic. It consists of several systems of two staves (treble and bass clef). The first system shows a melodic line in the treble and a harmonic accompaniment in the bass. The second system continues the melodic line with some slurs and accents. The third system features a crescendo (cresc.) marking and continues the melodic development. The fourth system has a forte (f) dynamic marking. The vocal part, for Soprano and Alto, enters in the fifth system with a forte (ff) dynamic. The lyrics 'Tape et co - gne' are written below the vocal line. The piano accompaniment continues with a forte (ff) dynamic, featuring accents on the notes.

Tape et co - gne Entre - mê - lons La be - so - gne De chansons

Pour la fê - te Qu'on ap - pré - te Les guir - lan - des

Et les fes - tons. Tape et co - gne Tape et co - gne

En - tre - mê - lons La be - so - gne De chansons Pour la fê - te

Qu'on ap - pré - te Les guir - lan - des Et les fes - tons.

1^{er} Sop. *mf*

Il faut que l'on pla - ce Ces beaux rameaux verts Non -

1^{er} et 2^{ds} Sop.

- és a - vec grâ - ce De ru - bans di - vers Par - tout que l'on

met - te Des bran - ches de houx; Rien pour u - ne fê - te Ne

fait mieux chez nous. Par - tout que l'on met - te Des bran - ches de

dim. *pp*

houx; Rien pour u - ne fête ne fait mieux chez

dim. *pp*

ff

nous. Tape et co - gne Tape et

ff

co - gne Entre - mê - lons La be - so - gne De chansons Pour la

fê - te Qu'on ap - prê - te Les guir - lan - des Et les fes -

- tons.

MARTHE (entrant)

Tout est prêt?

dim. *p*

LES SERVANTES (1^{re} et 2^{de} Sop.)

p Oui, ma - de - moi - sel - le Vous ê - tes

8

MARTHE

De - puis un ins - tant je suis

de re - tour dé - jà?

M.

là — Jes - sa - yais ma ro - be nou - vel - -

M.

- le Jes - sa - yais — ma ro - be nou - vel - - le

M.

LES SERVANTES

Et maî - tre Au - bri - et?

Il me

M.

suit — Il me suit En ce mo - ment il

M. re - con - duit Le gou - ver - neur à sa de -

M. - meu - re, Mais il va ve - nir tout à l'heu - re.
LES SERVANTES

Nous al -

- lons bien - tôt le re - voir! Tape et

co - gne Tape et co - gne En - tre - mê - lons La be - so - gne De

chansons Pour la fête Qu'on ap - pré - te Les guir -

- lan - des Et les fes - tons Tape et co - gne Tape et

co - gne En - tre - mê - lons La be - so - gne De chansons Pour la

fête Qu'on ap - pré - te Les guir - lan - des Et

les fes - tons.

SORTIE

N° 9 bis

Mouv! de Valse

PIANO

DUETTO

MARTHE, LA COMTESSE

N° 10

All^o vivace

LA COMTESSE

LA COMTESSE

All^o vivace

Oui je suis

PIANO

f

la
C.

MARTHE

sa meilleure a - mi - e Vous com - pre - nez no - tre bon -

p

M.

LA COMTESSE

-heur C'est pour lui — que bat no - tre cœur Vous vous mo -

la
C.

-quez de moi, ma mi - e, Mais j'entends bien la

MARTHE

la C. Que di_tes-
 rail - le - ri - e De vo_tre pe - tit air vain - queur,

M. LA COMTESSE

-vous? Ce - la va vous gê - ner peut - ê - tre

la C. MARTHE

Mais je viens mettre obs_tacle à vos pro_jets Quoi, mettre obs.

M.

-tacle à nos pro_jets! Le Duc pour vous a-t-il

M.
 done des se - crets?
 LA COMTESSE
 Ah! Si c'est un mys -

rit. *a tempo*

rit.

1a
 C.
 -tè - re, Si c'est un se - cret. Oui, je les sau - rai Je les con - nai -

1a
 C.
 -trai, Et ce doux mys - tè - re Je le trou - ble - rai, Et ce doux mys -

MARTHE
 a tempo
 Oui c'est un mys - tè - re Oui c'est un se -

rall.

1a
 C.
 -tè - re Je le trou - ble - rai... —

a tempo

suivez

M. 
 -cret Et je le tai - rai Je le gar - de - rai! Oui sur ce mys -

M. 
 -tè - re Point ne par - le - rai Oui sur ce mys - tè - re Point ne par - le -

M. 
 - rai. Ce que le Duc i - ci vient
 LA COMTESSE
 Ce que le Duc i - ci vient fai - re Je

M. 
 fai - re Doit res - ter - se -
 C. 
 l'em - pê - che - rai Je l'em - pê - che - rai

M. *cresc.* *f* *rit.*
 -cret, Oui c'est un se - cret Et je le tai - rai Je le garde - rai —

la C. *cresc.* *f* *rit.*
 Si c'est un se - cret Oui je le sau - rai Je le connaî - trai

p *cresc.* *rit.*

M. *a tempo* *dim.* *rall.*
 Je le tai - rai Car — c'est un mys - tè - re!

la C. *dim.* *rall.*
 Je le sau - rai Ce doux mys - tè - re!

a tempo *dim.* *rall.* *f*

la C.
 Le Duc ce grand vic.to.ri -

f *p*

la C. **MARTHE**
 - eux N'est i - ci que pour vos beaux yeux Vous suppo -

f

LA COMTESSE

M. *sez ?* C'est trop fa - ci - - le Ce n'est

MARTHE

la Mais, ma - dame!

C. pas pour pren-dre la vil - le Près de vos ap -

la - pas c'est simple à com-prendre Non, non ce n'est pas Ca - lais qu'il veut

C.

la prendre Non, non ce n'est pas Ca - lais qu'il veut pren -

C.

MARTHE

la C. dre! Ah! vous i - gno - rez ses pro -

p

LA COMTESSE

M. - jets? Ceux - - là ne se di - sent ja - mais. Ah!

rit.

rit.

p a tempo

la C. Si c'est un mys - tè - re, Si c'est un se -

la C. - cret, Oui, je le sau - rai Je le con - naî - trai Et ce doux mys -

la C. *rall.*

- tè - re Je le trouble - rai Et ce doux mys - tè - re Je le trouble -

suivrez

MARTHE *a tempo*

Oni c'est un mys - tè - re Oni c'est un se - cret Et je le tai -

la C.

- rai... —

a tempo

M.

- rai Je le gar - de - rai! Oui sur ce mys - tè - re Point ne par - le -

M.

- rai Oui sur ce mys - tè - re Point ne par - le - rai.

p

M. *LA COMTESSE*

Ce que le Duc i-ci vient fai - -

Ce que le Duc i-ci vient fai - - re Je l'em-pê-che -

M. - re Doit res - ter se - cret, Oui c'est un se -

la C. - rai Je l'em - pê - che - rai Si c'est un se -

p

M. *cresc.* - cret *f* Et je le tai - rai Je le gar-de - rai *rit. dim.* Je le tai -

la C. *cresc.* - cret *f* Oui je le sau - rai Je le connaî - trai *rit. dim.* Je le sau -

cresc. *f* *dim.*

M. *rall.*
 -rai Car c'est un mys - tè - re. Oui c'est un se -

la C. *rall.*
 -rai Ce doux mys - tè - re. Si c'est un se -

M. Et je le tai - rai Et - je - le gar - de - rai. Oui c'est un se -

la C. -cret Oui je le sau - rai Et - je - le con - naî - trai. Si c'est un se -

M. *f*
 -cret Et je le tai - rai Je - le - gar - de - rai.

la C. *f*
 -cret Oui je le sau - rai Je - le - con - naî - trai.

p

RONDEAU

N° 11.

Andante

MARTHE

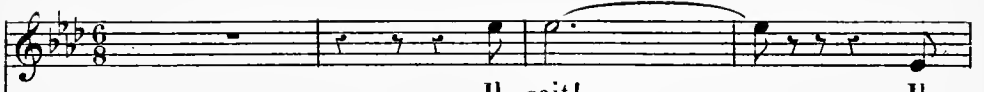

Il sait! _____ Il

Andante

PIANO

a tempo

M.

sait! _____ Il sait qu'hi_er au camp fran_çais _____ Un

a tempo

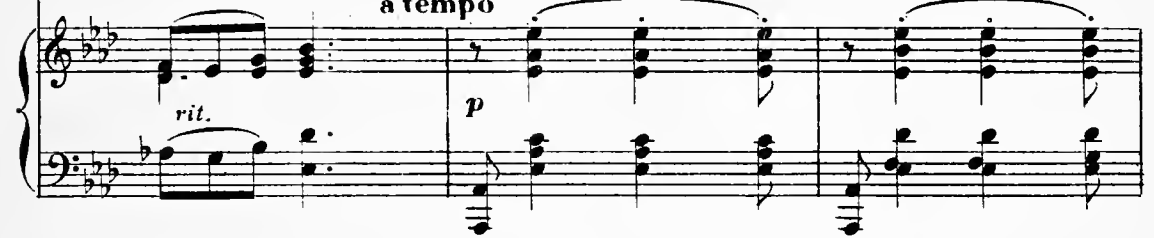

M.

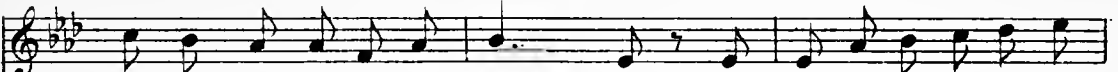

grand sei_gneur m'a dit: je t'ai - me, Que tendre_ment je l'é_cou -

M.

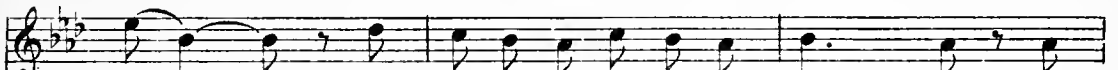

-tais _____ Et je lui ré_pon_dais de mé - me. Il

più animato

M.  *saît que la main dans la main Nous a_vons fait à deux la rou -*

più animato

M.  *- te, Et que tout le long du che_min Il m'a par_lé d'a -*

M.  *_mour sans dou - - - te. Il sait qu'à la fa_ ce des*

rit. a tempo

a tempo

p

M.  *cioux J'al_lais par son bras en_la_cé - e, Il*

M. *sa*it que les yeux dans les yeux Il m'appe - lait sa fi - an - cé -

M. *più f*
- e . Il sait que devant tous bien haut Un an - tre

più f

M. m'a - vouait sa flam - me, Il sait que dans un ten - dre mot Je sem -

M. *pp*
- blais lui vou - er mon â - me . Il sait et nous savions tous deux - En

pp

M. *fai-sant ce voy-a-ge ten-dre, Que l'on é-cou-tait*

M. *les a-veux Que nous te-nions à faire en-ten-dre. Mais*

M. *il sait aus-si par bon-heur — Que ces mots je-tés dans l'es-pa-ce Sur*

a tempo

M. *les ai-les du vent qui pas-se Devaient al-ler- jus-qu'à son cœur.*

ENSEMBLE DE LA CONJURATION

A. CHŒUR. — B. LÉGENDE. — C. COUPLETS.

A. CHŒUR.

N° 12.

Allegro

PIANO

Vocal introduction for Soprano (Sop.), Tenor (Tén.), and Basses. Dynamics: *ff*. Lyrics: "Chez notre éche..."

- vin chez vous maî - tre Nous ac - courons a -

- vin chez vous maî - tre Nous ac - courons a -

- vin chez vous maî - tre Nous ac - courons a -

- vec bonheur — Chez notre é - che - vin — chez vous

- vec bonheur — Chez notre é - che - vin — chez vous

- vec bonheur — Chez notre é - che - vin — chez vous

maî - tre Nous ac - courons — a - vec bon - heur !

maî - tre Nons ac - courons — a - vec bon - heur !

maî - tre Nous ac - courons — a - vec bon - heur !

mf

A demain — qui ver-ra — peut-ê-tre

mf

A demain — qui ver-ra — peut-ê-tre

mf

cresc.

f

Bril-ler l'au — be d'un jour — meil-leur! Chez notre é-che-

cresc.

Bril-ler l'au — be d'un jour — meil-leur! Chez notre é-che-

cresc.

f

-vin, no-tre maî-tre De Ca-lais le pre-

-vin, no-tre maî-tre De Ca-lais le pre-

-vin, no-tre maî-tre De Ca-lais le pre-

- m i e r — bras — s e u r ! *ff* Chez notre éche -

- m i e r — bras — s e u r ! *ff* Chez notre éche -

- m i e r — bras — s e u r ! *ff* Chez notre éche -

- v i n — chez vous maî — t r e N o u s a c — c o u r o n s a —

- v i n — chez vous maî — t r e N o u s a c — c o u r o n s a —

- v i n — chez vous maî — t r e N o u s a c — c o u r o n s a —

- v e c b o n h e u r ! — Chez notre é_c h e — v i n chez vous

- v e c b o n h e u r ! — Chez notre é_c h e — v i n chez vous

- v e c b o n h e u r ! — Chez notre é_c h e — v i n chez vous

maî_tre Nous ae_cou_rons - a_vec bon_heur.

maî_tre Nous ae_cou_rons - a_vec bon_heur.

maî_tre Nous ae_cou_rons - a_vec bon_heur.

rit.

rit.

rit.

AUBRIET

Moderato

Nous som_mes entre

p

p

A. nous, Il faut que je vous di_se: Ce lui qui doit gui_

A. der i_ei notre en_tre_pri_se, Notre chef, c'est le

A.

duc de Lor_raine et de Gui_se

Sop. *p*
Comment, — le duc de

Tén. *p*
Comment, — le duc de

Basses *p*
Comment, — le duc de

A.

Levoi_

Guise? le duc de Guise?

Guise? le duc de Guise?

Guise? le duc de Guise?

cresc. *f*

Più animato

A.

-ci!

Mon - sei - gneur! Mon - sei - gneur!

Mon - sei - gneur! Mon - sei - gneur!

Mon - sei - gneur! Mon - sei - gneur!

Più animato

p

cresc.

LE DUC

Ah! mon a - mi quelle impru - den - ce, Dire à des fem - mes nos se -

ff *dim.* *p*

MARTHE

Mais tou - tes ont le cœur fran - çais! El - les garderont le si -

p

-crets!

B. LÉGENDE

M. *And^{te} con moto*

-len - - ce!

M. (simplement)

Nos pères étaient ces bourgeois Dont on sait la sublime his-

pp

M. -toi - re, E - crite au grand li - vre de gloi - re Au cha -

M. -pi - tre des fiers exploits. A - vec Eustache de Saint Pier - re On

p

M. *f*

vit nos an_cê - tres vail - lants Se li - vrer voi_là deux cents

M. *dim.* *p*

ans A no - tre vainqueur sanguinai - re .

Mouv! de valse

M. *pp*

Et - nous som - mes les descen - dants De ces bourgeois pleins de vail -

Mouv! de valse

pp

M. *f* *dolce*

- lan - ce; Nous n'a - vons de - puis deux cents ans Au

M. *cresc.*

cœur ——— qu'u-ne seule es_pé - ran - ce Au ——— cœur

M. *f*

— qu'u-ne seule es_pé - ran - ce La dé_li - vran - - -

M. - ce!

Sop. *pp*

Tén. *pp*

Basses. *pp*

Et — nous som - mes les descen - dants De

Et — nous som - mes les descen - dants De

Et — nous som - mes les descen - dants De

ces bourgeois pleins de vail - lan - ce; Nous n'a - vons de -

ces bourgeois pleins de vail - lan - ce; Nous n'a - vons de -

ces bourgeois pleins de vail - lan - ce; Nous n'a - vons de -

f *dolce*

f *dolce*

f *dolce*

f *pp*

MARTHE

Au —

- puis deux cents ans Au cœur — qu'u ne seule espé - ran - ce Au —

- puis deux cents ans Au cœur — qu'u ne seule espé - ran - ce Au —

- puis deux cents ans Au cœur — qu'u ne seule espé - ran - ce Au —

cresc.

cresc.

cresc.

cresc.

cresc.

M.

cœur qu'une seule es-pé-ran-ce La dé-li-vran-

cœur qu'une seule es-pé-ran-ce La dé-li-vran-

cœur qu'une seule es-pé-ran-ce La dé-li-vran-

cœur qu'une seule es-pé-ran-ce La dé-li-vran-

ff

And^{te} con moto

M.

- - - ce! Deux

- - - ce!

- - - ce!

- - - ce!

- - - ce!

And^{te} con moto

p

M.  *pp*
 siè - cles se sont ac - com - plis Et comme en ce temps hé - ro -

M. 
 - i - que Du même a - mour pa - tri - o - ti - que Nos

M. 
 cœurs sont à jamais rem - plis; De père en fils légende fiè - re, Cha -

M. 
 - cun fit ce serment sa - cré De ren - dre Ca lais dé - li -

M. *dim.* *p*

- vré A no - tre France, à no - tre mè - re.

M. Et - nous som - mes les d' - s - cen - dants De ces bourgeois pleins de vail -

pp

M. *f* *dolce*

- lan - ce; Nous n'a - vons de - puis deux cents ans Au

f *pp*

M. *cresc.*

cœur - qu' - u - ne seule es - pé - ran - ce Au cœur -

cresc.

M. *f*

- qu' - u - ne seule es - pé - ran - ce La dé - li - vran -

M.

ce!

pp

Et nous som - mes les des - cen - dants De

pp

Et nous som - mes les des - cen - dants De

pp

Et nous som - mes les des - cen - dants De

f

dolce

ces bourgeois pleins de vail - lan - ce; Nous n'a - vons de -

f

dolce

ces bourgeois pleins de vail - lan - ce; Nous n'a - vons de -

f

dolce

ces bourgeois pleins de vail - lan - ce; Nous n'a - vons de -

f

pp

- puis deux cents ans Au cœur qu'u - ne seule es - pé - ran - ce

f

- puis deux cents ans Au cœur qu'u - ne seule es - pé - ran - ce

f

- puis deux cents ans Au cœur qu'u - ne seule es - pé - ran - ce

crese.

M. Au cœur qu'une seule es-pé - ran - ce La dé - li -

crese.

Au cœur qu'une seule es-pé - ran - ce La dé - li -

crese.

Au cœur qu'une seule es-pé - ran - ce La dé - li -

crese.

Au cœur qu'une seule es-pé - ran - ce La dé - li -

ff

M. - vra - ce!

ff

- vra - ce!

ff

- vra - ce!

ff

- vra - ce!

Allegro

LE DUC

Je vous crois, mes bons amis Mais vous garderez le si-

le
D.

- len - ce

p C'est juré, c'est promis! *cresc.* *f* C'est juré, c'est promis!

p C'est juré, c'est promis! *cresc.* *f* C'est juré, c'est promis!

p C'est juré, c'est promis! *cresc.* *f* C'est juré, c'est promis!

f *f*

le
D.

Au succès je crois par Dieu, Car vous le sa-vez, je le pen - se

B

Ce que fem - me veut, Dieu veut!

cresc.

Ce que fem - me veut, Dieu veut

cresc.

Ce que fem - me veut, Dieu veut

cresc.

Ce que fem - me veut, Dieu veut

ff

AUBRIET

Dieu le veut! Ces marins, ces bour - geois, —

ff

Dieu le veut!

ff

Dieu le veut!

A.

ces jeunes gens, ces fem - mes Sont tous a - vec nous de tout cœur Et l'a -

A.

- mour de la France est au fond de leurs à - - -

1^o tempo (tranquillo)

C. COUPLETS

LE DUC

Demain, à l'au-be, mes amis, C'est le lan- cement d'un navi - re A

- mes!

1^o tempo

ce moment tous ré - u - nis — Nous pour - rons dan - ser, boire et ri - re.

Sur le vieux port on se rendra, Puis assemblés pour le bap - tême,

Au si - gnal qu'on vous don - ne - ra S'ac - com - pli - ra l'œu - vre su -

le
b.

- prê - - me A - vec vous tous a - vec vous, maî - tre, Les.

b.

- poir fait bat - tre no - tre cœur A demain qui ver - ra peut - ê - tre Bril - ler

rall.

le
b.

a tempo

l'au - be d'un jour meilleur

mf

A - vec vous, Prince, avec vous, maî - tre, Les.

mf

A - vec vous, Prince, avec vous, maî - tre, Les.

mf

A - vec vous, Prince, avec vous, maî - tre, Les.

a tempo

f *mf*

- poir fait bat - tre no - tre cœur; A demain qui verra peut-ê - tre
 - poir fait bat - tre no - tre cœur; A demain qui verra peut-ê - - tre
 - poir fait bat - tre no - tre cœur; A demain qui verra peut-ê - - tre

Briller l'au - be d'un jour meil - leur A demain qui ver - ra peut-ê - tre
 Briller l'au - be d'un jour meil - leur A demain qui ver - ra peut-ê - tre
 Briller l'au - be d'un jour meil - leur A demain qui ver - ra peut-ê - tre

ff *riten.*
 Briller l'aube d'un jour meil - leur!
ff
 Briller l'aube d'un jour meil - leur!
ff
 Briller l'aube d'un jour meil - leur!
riten. *a tempo*

le
D.

Demain à l'aube, mes amis, Nous pro-fi-te-rons de la fê-te Pour re-

le
D.

-prendre à nos en-ne-mis — Ga-lais leur ancien-ne conquê-te.

le
D.

Een-tre-prise a quel-que danger Au premier rang, le seul-que j'ai-me

le
D.

A-vecvous je veux par-ta-ger Et le pé-ri-l — et la gloi-re su-

le
D

- prê - - - me A - vec vous tous, a - vec vous, maî - tre, Les -

le
D

- poir fait bat - tre no - tre cœur A demain qui ver - ra peut - ê - tre Briller

le
D

a tempo

l'au - be d'un jour meilleur —

mf

A - vec vous Prince, avec vous, maî - tre, Les -

mf

A - vec vous Prince, avec vous, maî - tre, Les -

mf

A - vec vous Prince, avec vous, maî - tre, Les -

f mf

cre - - scen - - do

- poir fait bat - tre no - tre cœur A demain qui verra peut-è - tre

cre - - scen - - do

- poir fait bat - tre no - tre cœur A demain qui verra peut-è - tre

cre - - scen - - do

- poir fait bat - tre no - tre cœur A demain qui verra peut-è - tre

Briller l'au - be d'un jour meilleur A demain qui verra peut-è - tre

Briller l'au - be d'un jour meilleur A demain qui verra peut-è - tre

Briller l'au - be d'un jour meilleur A demain qui verra peut-è - tre

ff *riten.*

Briller l'aube d'un jour meil - leur

ff

Briller l'aube d'un jour meil - leur

ff

Briller l'aube d'un jour meil - leur

ff *riten.* *a tempo*

pp

pp

COUPLETS

N° 13

Moderato

TREFFORD

Moderato

PIANO

Hur.

T. -rah! pour la vieille Angle - ter - re Di - sait Edouard le conqué - rant En po -

T. - sant son pied sur la ter - re De Ca - lais, ses por - tes ou - vrant. Sur

T. cet - te porte, u - ne fois pri - se, De sa vic - to - ri - eu - se

T. main — Il é-cri-vit en gai qua-trin Cet-te tant plai-san-te de-

-vi - - - se : Vrai - sem-ble il se - ra Que

Ca-lais on as - siè - ge Quand le plomb flot-te - ra Comme

un bou-chon de liè - ge ! Vrai - sem-ble il se - ra Que

T. Ca-lais on as - siè - ge Quand le plomb flot-te-ra Comme

T. *f* un bouchon de liè - ge!

T. Hur-rah! pour la vieille Angle - ter - re! De -

T. - puis deux cents ans c'est ain - si; Et gra - vée, en haut, dans la pier - re La

LE DUC

T. 

vieil-le de-vi - se se lit. — Eh! bien, moi, j'ai doublé ma

le D. 

bar - que D'u-ne cou-che de plomb, si bien Que chaque fois que je m'em -

le D. 

rit. *a tempo*
-barque, Je chante ain-si vo-tre re - frain: —

le D. 

Vrai - sem-ble il se - ra Que Ca-lais on as - siè - ge

p

le D.

Car le plomb flot-te là Comme un bou-chon de liè - ge .

Sop. *ff*

Vrai - semblable il se - ra Que Ca-lais on as - siè - ge Car le plomb

Tén. *ff*

Vrai - semblable il se - ra Que Ca-lais on as - siè - ge Car le plomb

Basses *ff*

Vrai - semblable il se - ra Que Ca-lais on as - siè - ge Car le plomb

flotte là Comme un bouchon de liè - ge !

flotte là Comme un bouchon de liè - ge !

flotte là Comme un bouchon de liè - ge !

SORTIE

N^o 13^{bis}

SOPRANOS

Vrai - semblable il se - ra Que Calais on as - siè - ge

TÉNORS

Vrai - semblable il se - ra Que Calais on as - siè - ge

BASSES

Vrai - semblable il se - ra Que Calais on as - siè - ge

PIANO

Car le plomb flotte là Comme un bouchon de liè - ge !

Car le plomb flotte là Comme un bouchon de liè - ge !

Car le plomb flotte là Comme un bouchon de liè - ge !

COUPLETS

N° 14

Allegretto

LE DUC

Allegretto

PIANO

C'est u - ne merveilleuse i - dé - e, Con -

le D. - naî - tre les points dan - ge - reux; Puisque la chose est dé - ci -

le D. - dé - e, Nous al - lons tont voir par nos yeux. A -

le D. - lors, si vous voulez m'en - ten - dre Et suivre 'a - près un bon con -

le D.
 - seil Je vous fe_rai sans plus at_ten_dre

cresc.

rit. - - - a tempo

le D.
 Voir un ré_sul_tat sans pa_reil. Je vous pro_

a tempo

f suivez p

le D.
 - mets u_ne sur_pri_se Dont bien longtemps on parle_ ra_ Et quand j'au_

staccato

le D.
 - rai pas_sé par là, Et quand j'au_rai pas_sé par là Vous verrez

cresc.

le D.  *Pist.* *p*

comme on re - ce - vra Le duc de Gui -

le D. 

- se Vous verrez comme on re - ce - vra, on re - ce - vra — Le duc de

le D. 

Gui - - se.

f *p*

le D. 

J'ai même une meilleure i - dé - e, On

p

le
D.

dit — fai — ble la gar — ni — son; Si bien qu'el le soit comman —

le
D.

— dé — e, Le nombre en peut a — voir rai — son.

le
D.

Mais, doublez-la de la mi — li — ce De nos a — mis, les bons bour —

le
D.

— geois, Et ceux — là nous ren — dront ser — vi — ce,

rit. - - - *a tempo*

le D. S'ils sont placés aux bons en - droits. Je vous pro -

f *suivrez p* *a tempo*

le D. - mets u - ne sur - pri - se Dont bien longtemps on par - le -

staccato

le D. - ra - - - Quand la mi - li - ce don - ne - ra - - - Quand la mi -

crese.

le D. - li - ce don - ne - ra - - - Vous verrez comme on re - ce -

p

le
D.

_vra Le duc de Gui - - - se Vous verrez.

le
D.

comme on re - ce - vra on re - ce - vra le duc de

le
D.

Gui - - - se!

FINAL

N^o 15

Moderato

LE DUC

En

PIANO

MARTHE

p

De

LE DUC

f

Que Dieu veuil - le nous pro - té - ger De

le D. la ba - lafre ou de l'entail - le Qui peu - vent nous dé - vi - sa -

MARTRE

MARTRE

Vous raillez?

le D. - ger Non car à votre voix J'entends et je

le D. vois - Le bon an - ge de la Fran - ce.

le D.

Comme un talisman de bon_heur Don - nez moi cet - te

le D.

fleur At - ta - chée à vo - tre cor - sa - ge

MARTHE

La fleur d'André

Jo - yeux présa - ge Par el - le je serai vainqueur, Par

All^o agitato

M.

Ah! cet - te fleur - là,

le D.

el - le je se - rai vain - queur

pp

M. Mon_ seigneur, oui cet_ te fleur à mon cor_ sa_ ge C'è -

M. _ tait le ga_ ge De mon amour C'è - tait_ le_ ga_ ge De

pp

M. mon amour Get_ te fleur - là, Monseigneur_

LE DUC

Oui cet_ te fleur sur vo_ tre cœur oui

M. à mon cor_ sa_ ge oui cet_ te fleur É -

cresc. e appassionato

le D. cet_ te fleur est un pré_ sa_ ge J'y_ vois le

cet_ te fleur est un pré_ sa_ ge J'y_ vois le

M.
_tait le ga - ge de mon bon_heur De mon bon_

D.
ga - ge D'ê - tre vain - queur oui cet - te fleur_

cresc.

M.
heur Oui cet - te fleur é - tait le ga -

D.
Est un pré - sa - ge j'y vois le ga -

M.
- - - ge De mon bon -_heur.

D.
- - - ge d'ê - tre vain - queur.

rit. **(*)A**

f rit

M.
 Ah! Mon - sei - gneur dai - gnez me ren - - -

M.
 - dre Ce ga - ge que mon fi - an - cé Sur mon

M. LE DUC
 cœur lui - même a pla - cé. Eh bien! Eh! bien,

le D.
 là, qu'il vien ne la pren - dre Oni ce!te fleur Sur

MARTHE

cresc.

M. *cresc.*
Oui

le D. vo_tre cœur Oni cet_te fleur Est un pré_sa - - - ge

M. cette fleur É_tait le ga - ge De mon bon_heur

le D. J'y - vois le ga - ge D'ê - tre vain_queur, oui cet - te

cresc.

M. De mon bon_heur Oui cet_te fleur é_tait le

le D. fleur Est un pré_sa - ge J'y vois le

M. *rit.*
ga - - - ge De mon bon -

le D. *rit.*
ga - - - ge D'ê - tre vain -

B
M. - heur!

le D. - queur! La fleur,

le D. *3* *3*
- je veux bien te la ren - - dre Mais

MARTHE

le D. Ah! Monsei_

en é - chan - - ge d'un bai - ser

LE DUC

M. -gneur! Tu ne peux re - fu - ser C'est un pré - sa - ge non moins

sf *p* *sf* *p*

le D. ten - dre.

MARTHE

ANDRÉ

le D. Ciel! Lui! (à part) *p* Tous deux en la - cés Tous les Dia - ble!

f *f* *p*

A.

deux! Tous deux! enlacés tous les deux Du sang! Du

MARTHE

An_dré!

sang! j'ai du sang dans les yeux!

LE DUC

C'è_tait un jen_

A.

Cet_te fleur, ce doux ga - ge Tu l'as donnée au

(il l'arrache et la jette au visage du duc)

A.

duc... J'en frap - pe son vi - sa - ge!

LE DUC

Malheu_

MARTHE

Tu te perds!

(à Marthe)

In_fi_dèle et par -

- reux! De_mande lui par - don

(au Duc)

- ju - re Et toi, lâche et fé - lon J'ai

Tu dis

cresc.

MARTHE

An -

dit fé - lon et lâ - - - che!

Misé - ra - ble!

f

ANDRÉ

M. - dré! Tiens Duc, Voici la ha - che D'un matelot loy -

ff *sf* *dim.* *p* *suivrez*

A. - al Qui va te faire honneur En risquant contre toi sa vi - e Et son bon -

ad lim.

All^o con fuoco

MARTHE

André! Non! non! Grâ - ce

A. - heur! Défends-toi!

LE DUC

Tu vas mourir!

All^o con fuoco

p *crêsc.*

A. Fais-nous pla - ce! Fol - le ra - ge

le D.

Laissez-nous!

f *p*

A

Il m'ontra - ge Je m'engage A le pu_nir, ———

A

Et sans-grà - ce Sur la pla - ce Face à face Il

MARTHE

LE DUC

f

Quel - le ra - ge

va mou - rir ——— Fol - le ra - ge

M.

LE DUC

Les en-ga - ge! Le coura - ge N'est pas mourir ———

Il m'ontra - ge Je m'en - gage A le pu_nir ———

M. Tous deux grâ - ce! Pren - dre pla - ce Face à - fa - ce, C'est nous tra -

ANDRÉ

D. Et sans grâ - ce Sur la pla - ce Face à face, Il va mou -

Et sans grâ - ce Sur la pla - ce Face à face, Il va mou -

M. - hir! Non

A. - rir! En gar - de

le D. - rir! En gar - de

M. non vous ne frapperez pas! au secours! au secours! —

AUBRIET

Ciel! Arme bas! Contre le duc! Mais c'est la

Sop.

Qu'est-ce donc?

Tén. Bas.

Qu'est-ce donc?

ff *p*

Au

Fran - ce, L'ave - nir et la dé - li - vran - ce

Contre le

Contre le

ANDRÉ

Des

duc! Mais, c'est dé - mence Il repré - sente i - ci la France

duc! Mais, c'est dé - mence Il repré - sente i - ci la France

A.  *fil - les il flétrit l'honneur, — Des hom - mes il brise le*

A.  *cœur! — Voi - là Comment Sa Seigneuri - e Com -*

A.  *- bat i - ci pour la Patri - e! Voi - là comment Sa Seigneu -*

MARTHE  *An - dré!*
 A. *- ri - e Combat i - ci pour la Pa - tri - e!*

A. *Lâ - che!*
 LE DUC
Pla - ce! Pla - ce! laissez-moi le pu - nir

MARTHE
 Dans sa ra - ge
 A. *Fol - le ra - ge! Il m'outra - ge*
 le D. *Dans sa ra - ge! Il m'outra - ge*

M. *Il l'outra - ge Et s'engage A le punir*
 A. *Je m'engage A le pu - nir Et sans grâ - ce*
 le D. *Je m'engage A le pu - nir Et sans grâ - ce*

M. Pour moi grâ - ce! C'est nous trahir!

A. Sur la pla - ce Face à face Il va mourir! _____

le D. Sur la pla - ce Face à face Il va mourir! _____

M. Dans sa ra - ge Il l'outra - ge Et s'engage A

A. Fol - le ra - ge Il m'outra - ge! Je m'engage A

le D. Fol - le ra - ge Il m'outra - ge! Je m'engage A

Sop.
mf Quel - le ra - ge! Il l'ou -

AUBRIET avec les Basses
Tén. Bas.
mf Quel - le ra - ge! Il l'ou -

M. le pu_nir! Pour moi grâ - ce! Pren - dre pla - ce

A. le pu_nir! Et sans grâ - ce Sur la pla - ce

le D. le pu_nir! Et sans grâ - ce

- tra - ge Fai - tes grâ -

- tra - ge Fai - tes grâ -

allarg.

M. Face à - fa - ce C'est nous tra - hir!

A. Face à - fa - ce Il va mou - rir!

le D. Face à - fa - ce Il va mou - rir!

- ce! C'est nous tra - hir!

- ce! C'est nous tra - hir!

allarg. *ff*

TREFFORD

ad lib.

C'est moi mes bons amis, C'est

p suivre:

a tempo

Allegretto

T. moi! Je viens

CHŒUR (à l'unisson)

Le gouverneur!

a tempo

Allegretto

p

T. comme je l'ai pro - mis A vo - tre fê - te po - pu -

MARTHE

Pour lui, pour nous, a -

T. - lai - re!

pp

M.  - pai - se ta co - lè - - - re!

ANDRÉ 

Pour

A.  lui ta voix im - plo - re! Ah! c'en est trop... Gouver -

MARTHE  Malheureux!

A.  - neur! Écou - tez!

TREFFORD  Hein! quoi? Qu'est-ce?

LE DUC  Misé - rable!

AUBRIET  André — tu nous perds

A. C'est vrai! Lui seul est le cou -
 Au. tous dans ta lâ - che fu - reur!
sfp

A. *poco rit.* *a tempo*
 - pable! Rien, j'étais for, monsieur le Gouver - neur!
 TREFFORD
 Eh! bien? Un
poco rit.
f *p*

T. fou! ça n'est pas raison - na - ble, Vous me voyez tout ef - fa -
p

T. - ré! Pour - quoi, pour - quoi mena - ce - t - il An -

T. *- dré? Pour - quoi fais-tu tout ce ta - pa - ge? Ma -*

T. *- raud! qui cause cet - te ra - ge? Qui donc es - tu? Qui donc es -*

ANDRÉ

Qui je suis? -

- tu?

dim. p rit.

Andante (Mouv^t de la Romance du 1^{er} Acte)

A. *O mi - sé - re pro - fon - de! Un maudit — dans le*

Andante

pp

(*)**C**

A

mon - de Dont les jours sont flétris — Dont les

A

jours sont flé - tris ! Hé - las — on m'a tout

A

pris, — Es - poir, amour, et mê - me Le

A

droit — dans un blas - phè - me De di - re mon mé -

dim. rit.

A. *-pris! De di - re mon mé - pris!*

rit.

Tempo 1°

A. *Et voi-là qui je suis, G mi-sè - re pro-*

Tempo 1°

pp

D

A. *-fon - de! Un maudit dans le mon - de Dont les jours sont flé-*

Allegretto TREFFORD

A. *-tris Allegretto - Ah! bien, nous qui venions i -*

f p

T. *ei* pour nous dis - trai - - re... Mais quand commençons -

T. nous la fê - te po - pu - lai - - - re? **LE DUC** - C'est

1^e D. juste, il faut songer à plai - re A notre gouver - neur.

1^e D. **All^o molto** Prenez donc la pla - ce d'hon - neur. **ANDRÉ** - Ah! je tiens ma ven -

All^o molto

A. *-gean - ce! Duc, tu ne se-ras pas vain-queur; — Le*

A. *chef m'a fait of - fen - se, Demain à l'au - be ses sol -*

A. *-dats At-ten-dent un si - gnal, que je ne di-rai pas... A -*

A. *-dieu!*
 Sop. *f*
 Tén. *f* *Tout est per-du!*
 Basses *f* *Tout est per-du!*
Tout est per-du!

Moderato

TREFFORD

Moderato Le fou part . Bon voy - a - ge ! Et main - te - nant , bu -

LE DUC
T. -vons ! - Oui , bu -vons ! Oui , bu -

le D. (bas à tous) Et du cou - ra - - - ge !

le D. Al - lons , a - mis , que tout s'apprè - te , Et

rit.

le D. tous buvons a_avec Monseigneur, A demain, à ce jour de fê-te Qui nous

le D. met tant de joie au cœur!

Sop. *f* MARTHE avec les Sop. Al - lons, a_mis, que tout s'apprê-te, Et

Tén. *f* Al - lons, a_mis, que tout s'apprê-te, Et

Basses *f* AUBRIET avec les Basses Al - lons, a_mis, que tout s'apprê-te, Et

tous buvons a_avec Monseigneur! A demain à ce jour de fê - - te

tous buvons a_avec Monseigneur! A demain à ce jour de fê - - te

tous buvons a_avec Monseigneur! A demain à ce jour de fê - - te

Qui nous met tant de joie au cœur — A demain, à ce jour de fête *rall.*

Qui nous met tant de joie au cœur — A demain, à ce jour de fête

Qui nous met tant de joie au cœur — A demain, à ce jour de fête

Qui nous met tant de joie au cœur !

Qui nous met tant de joie au cœur !

Qui nous met tant de joie au cœur !

ff

8

8

ENTR'ACTE

All.^{to} ben mod.^{to}

PIANO

pp

pp

dim. *pp*

Third system of the piano score. The right hand has a more melodic line with some slurs, and the left hand accompaniment is simpler, consisting of chords and single notes.

RIDEAU

pp

Fifth system of the piano score. The right hand continues with a melodic line, and the left hand accompaniment remains rhythmic.

Sixth system of the piano score. The right hand has a melodic line with some slurs, and the left hand accompaniment is rhythmic.

CHŒUR

N^o 16Mouv^t de marche

PIANO

pp

Ténors *p*

Bra-ves bour-gois de la mi-li-lee, Nous ve-nons prendre le ser-vi-lee, Nous

Basses *p*

Bra-ves bour-gois de la mi-li-lee, Nous ve-nons prendre le ser-vi-lee, Nous

ve - nons prendre le ser - vice Et la gar - de du port; Nous
 ve - nons prendre le ser - vice Et la gar - de du port; Nous

n'a - vons pas l'air mi - li - tai - re, Mais s'il fal - lait fai - re la guer - re, Nous
 n'a - vons pas l'air mi - li - tai - re, Mais s'il fal - lait fai - re la guer - re, Nous

la fe - rions en - cor; Nous n'a - vons pas l'air mi - li - tai - re, Nous
 la fe - rions en - cor; Nous n'a - vons pas l'air mi - li - tai - re, Nous

n'a_vons pas l'air mi_li_tai_re Et s'il fal_lait fai_re la guer_re

n'a_vons pas l'air mi_li_tai_re Et s'il fal_lait fai_re la guer_re

Nous la ferions en - cor. *f* Bons é - pi -

Nous la ferions en - cor. *f* Bons é - pi -

- ciers, Bons bou_t_i - quiers Nous a_vons tous pi_gnon sur ru - e;

- ciers, Bons bou_t_i - quiers Nous a_vons tous pi_gnon sur ru - e;

Ça se voit bien A ce main - tien Qu'on a dans la gran - de te -

Ça se voit bien A ce main - tien Qu'on a dans la gran - de te -

- nu - e. *p* Mais, soldats ci - toy - ens ———— *cresc.* ou ci - toy - ens sol -

- nu - e: *p* Mais, soldats ci - toy - ens ———— ou ci - toy - ens sol -

- dats ———— *f* Pour no - tre li - ber - té Nous ne bon - de - rons

- dats ———— *f* Pour no - tre li - ber - té Nous ne bon - de - rons

ff pas! — *p* Bra_ves soldats de la mi_lice, Nous

ff pas! — *p* Bra_ves soldats de la mi_lice, Nous

Pistons

ve - nons prendre le ser - vice, Nous al - lons pren_dre le ser_vice Et la

ve - nons prendre le ser - vice, Nous al - lons pren_dre le ser_vice Et la

gar - de du port. Nous n'a_vons pas l'air mi_li_tai_re, Mais

gar - de du port. Nous n'a_vons pas l'air mi_li_tai_re, Mais

s'il fal_lait fai - re la guer_re, Nous la fe_rions en - cor. Nous

s'il fal_lait fai - re la guer_re, Nous la fe_rions en - cor. Nous

n'a_vous pas l'air mi_li_tai_re, Nous n'a_vous pas l'air mi_li_tai_re, Mais

n'a_vous pas l'air mi_li_tai_re, Nous n'a_vous pas l'air mi_li_tai_re, Mais

s'il fal - lait fai - re la guer - re, Nous la fe - rions

s'il fal - lait fai - re la guer - re, Nous la fe - rions

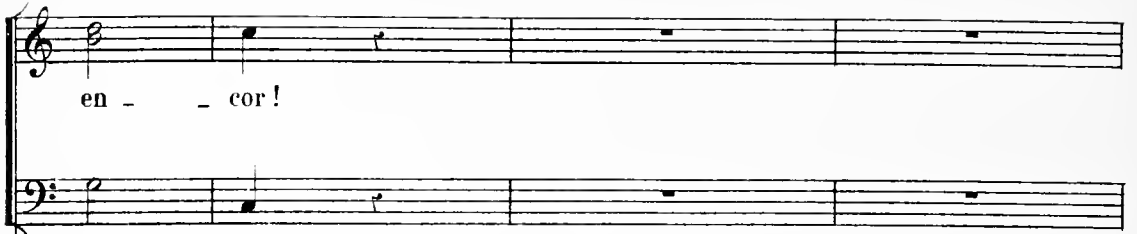

en - - cor!

en - - cor!

p

dim.

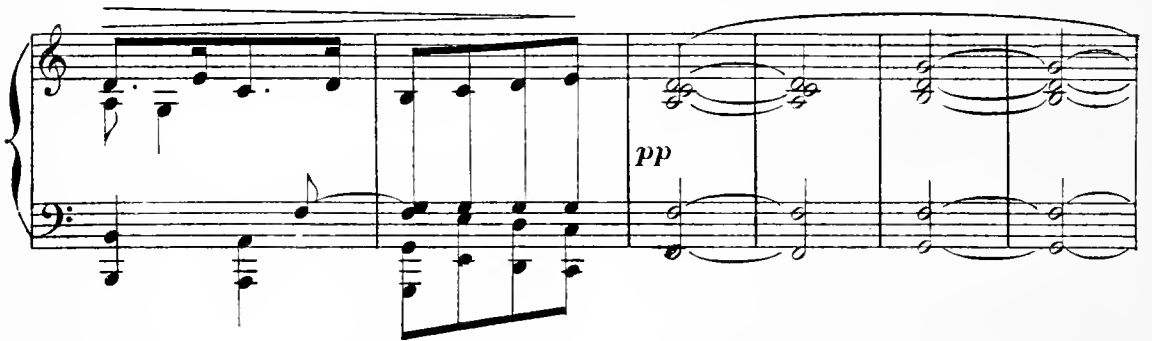

pp

QUINTETTE

LA COMTESSE, TREFFORD, CHAMPAGNOLLES, KERKADEC, MITONNET.

N° 17

PIANO

CHAMPAGNOLLES

Moi le danger ce - la me creuse, Le pé - ril me donne

LA COMTESSE

Ce - la double son ap - pé - tit, Ce - la double son ap - pé -

C. ap - pé - tit.

TREFFORD

Ce - la double son ap - pé - tit, Ce - la double son ap - pé -

KERKADEC
MITONNET

Ce - la double son ap - pé - tit, Ce - la double son ap - pé -

la G. 
 _tit!

C. 
 E'_mo-ti-on triste ou jo-yeu-se Fait que mon es-to

T. 
 _tit!

K. M. 
 _tit!

la G. 
 Qui son es-to-mac s'a-grandit Qui son es-to-mac s'a-gran-

C. 
 _mac grandit.

T. 
 Quoi! son es-to-mac s'a-grandit Quoi! son es-to-mac s'a-gran-

K. M. 
 Quoi! son es-to-mac s'a-grandit Quoi! son es-to-mac s'a-gran-

la C.  _ dit!

C.  On ci_te des grands ca_pi_tai_nes A qui les batail_les pro_

T.  _ dit!

K. M.  _ dit!

la C.  Je connais ça,c'est très ba_

C.  _chai_nes Font nu_effet tout spé_ci_al.

T.  Je connais ça,c'est très ba_

K. M.  Je connais ça,c'est très ba_

la C.
 _nal!

C.
 Eh! bien le matin d'une af_ fai - re, Moi, ça me fait l'effet con_

T.
 _nal!

K. M.
 _nal!

C.
 _traï - re C'est un be - soin de me rem - plir Je dé_vore à fai_re fré -

la C.
 Il dé_vore à fai_re fré - mir!

C.
 _mir! Quand

T.
 Il dé_vore à fai_re fré - mir!

K. M.
 Il dé_vore à fai_re fré - mir!

C. le com - bat va s'en - ga - ger Je man - ge j'a - vale et je

f pp

C. me ré - ga - le, Je sens la frin - ga - le la frin - ga - le la frin - ga - le la frin -

la C. Quand le com - bat va s'en - ga - ger, Il

C. - ga - le du dan - ger. Quand le com - bat va s'en - ga - ger, Je

T. Quand le com - bat va s'en - ga - ger, Il

K. M. Quand le com - bat va s'en - ga - ger, Il

la C. mange il a - va - le il se ré - ga - le Il sent la frin - ga - le la frin -

C. man - ge j'a - vale et je me ré - ga - le Je sens la frin - ga - le la frin -

T. mange il a - va - le il se ré - ga - le Il sent la frin -

K. M. mange il a - va - le il se ré - ga - le Il sent la frin -

cresc.

la C. - ga - le la frin - ga - le la frin - ga - le du dan - ger!

C. - ga - le la frin - ga - le la frin - ga - le du dan - ger!

T. - ga - le la frin - ga - le du dan - ger!

K. M. - ga - le la frin - ga - le du dan - ger!

f

C.  Pri - sonnier la mort

la C.  Et l'ôte à d'autres

C.  me me_na_ce et me don_ne le goût du pain

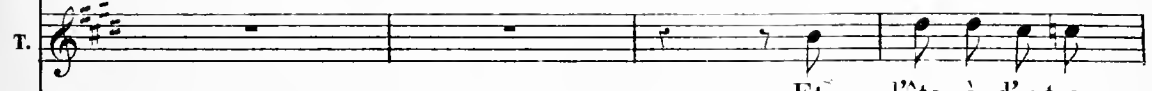
T.  Et l'ôte à d'autres

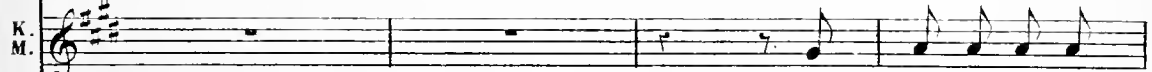
K. M. 

 Et l'ôte à d'autres

la C.  c'est certain Et l'ôte à d'autres c'est cer_tain

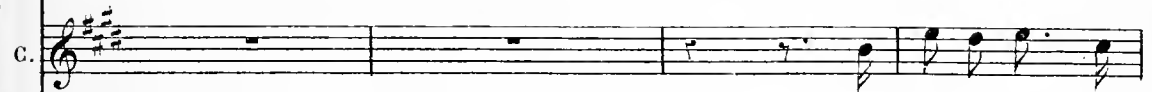
C.  Je ne de_man_de

T.  c'est certain Et l'ôte à d'autres c'est cer_tain

K. M.  c'est certain Et l'ôte à d'autres c'est cer_tain

la C. Ser - vez lui bon re -

C. q'u - ne grâ - ce c'est de ne pas mon - rir de faim

T. Ser - vez lui bon re -

K. M. Ser - vez lui bon re -

la C. - pas bon vin Des mets exquis, le meilleur vin.

C. Quand pour rendre les dieux pro -

T. - pas bon vin Des mets exquis, le meilleur vin.

K. M. - pas bon vin Des mets exquis, le meilleur vin.

C.
 - pi - ces On leur faisait des sacri - fi - ces, On choi - sissait des

la C.
 Très bien nourris pour le trè - pas.

C.
 su - jets gras Puisque je dois é - tre vic -

T.
 Très bien nourris pour le trè - pas.

K. M.
 Très bien nourris pour le trè - pas.

C.
 - ti - me, Qu'on me soumette à ce ré - gi - me qu'on m'en donne à ma fin, en -

la C. Que la fin d'ma faim soit ma
 e. fin, que la fin d'ma faim soit ma fin
 T. Que la fin d'ma faim soit ma
 M. K. Que la fin d'ma faim soit ma

C. fin
 C. Puisqu'an tré - pas il faut son - ger, Je
 T. fin
 M. K. fin

C. man_ ge, j'a_ vale. Et je me ré_ ga_ le. Je sens la frin_ ga_ le la frin_

la C. Puis_

C. _ ga_ le la frin_ ga_ le la frin_ ga_ le du dan_ ger! Puis_

T. Puis_

K. M. Puis_

la C. _ qu'au tré_ pas il doit son_ ger Il mange il a_ va_ le Il se ré_ ga_ le

C. _ qu'au tré_ pas je dois son_ ger Je man_ ge j'a_ va_ le Je me ré_ ga_ le

T. _ qu'au tré_ pas il doit son_ ger Il mange il a_ va_ le Il se ré_ ga_ le

K. M. _ qu'au tré_ pas il doit son_ ger Il mange il a_ va_ le Il se ré_ ga_ le

la C. Il sent la fringa_le la frin_ga_le la fringa_le la frin_ga_le du dan_

C. Jesens la fringa_le la frin_ga_le la fringa_le la frin_ga_le du dan_

T. Il sent la frin_ga_le la frin_ga_le du dan_

K. M. Il sent la frin_ga_le la frin_ga_le du dan_

cresc. *f*

la C. *p* _ger Il mange il a_va_le Il sent la frin_ga_le la frin_ga_le du dan_

C. *p* _ger Jeman_ge, j'a_va_le Jesens la frin_ga_le la frin_ga_le du dan_

T. *p* _ger Il mange il a_va_le Il sent la frin_ga_le la frin_ga_le du dan_

K. M. *p* _ger Il mange il a_va_le Il sent la frin_ga_le la frin_ga_le du dan_

f *p*

la C. *f*
 - ger Il mange il a - va - le Il sent la frin - ga - le la frin - ga - le du dan -

C.
 - ger Je man - ge, j'a - va - le Je sens la frin - ga - le la frin - ga - le du dan -

T.
 - ger Il mange il a - va - le Il sent la frin - ga - le la frin - ga - le du dan -

K. M.
 - ger Il mange il a - va - le Il sent la frin - ga - le la frin - ga - le du dan -

la C.
 - ger!

C.
 - ger!

T.
 - ger!

K. M.
 - ger!

ROMANCE

N° 18

And^{te} con moto

PIANO

ANDRÉ

espressivo

Je vais errant à l'a_ven_

Musical score for the second vocal line, including a vocal line and piano accompaniment. The vocal line continues with the lyrics "-ta - re, Au ha_sard je por - te mes". The piano accompaniment continues with the same rhythmic pattern. The tempo is marked *f*.

Musical score for the third vocal line, including a vocal line and piano accompaniment. The vocal line concludes with the lyrics "pas, Et je sens toujours la bles_". The piano accompaniment continues with the same rhythmic pattern. The tempo is marked *p*.

A. *- su - re; Je rê - ve ven - geance et tré -*

cresc.

A. *- pas! Je vais errant à l'a - ven - tu - re,*

pp

pp

A. *Au ha - sard je por - te mes pas; Je*

f

A. *rê - ve vengeance et tré - pas Et je sens tou - jours la bles -*

dim.

più agitato

A. *più agitato*

-su - - - re! C'est tou-jours la mê - me tor-

poco rit.

A. *poco rit.*

-tu - re, C'est tou - jours la mê - me tor - tu - re! De la dou-

A.

-leur d'amour - on souffre, on ne meurt pas - On souffre, on ne meurt

A.

pas! Je vais errant à l'aven - tu - re

A

Au hasard je por - te mes pas Je rê - ve vengeance et tré -

A

- pas Et je sens toujours la bles - su - re. C'est tou -

f p

A

cresc.

- jours la mê - me tor - tu - re, C'est tou - jours la mê - me tor -

A

- tu - - - rel

TRIO

MARTHE, ANDRÉ, LE DUC

N° 19

All^o molto

MARTHE

Il faut sa - voir mou - rir pour

ANDRÉ

Il faut sa - voir mou - rir pour

LE DUC

A - mis il faut mou - rir pour

All^o molto

PIANO

M. la pa - tri - e, Il faut à son pa - ys — don -

A. la pa - tri - e, Il faut à son pa - ys — don -

le D. la pa - tri - e, Il faut à son pa - ys — don -

M.
_ner sa vi - e! Nous sommes tes en_fants

A.
_ner sa vi - e! Nous sommes tes en_fants

le
D.
_ner sa vi - e! Nous sommes tes en_fants

M.
Fran_ce ché-ri - e! A - mis il faut sa - voir Tom -

A.
Fran_ce ché-ri - e! A - mis il faut sa - voir Tom -

le
D.
Fran_ce ché-ri - e! A - mis il faut sa - voir Tom -

M.
_ber pour son de - voir Il faut

A.
_ber pour son de - voir Et le sa - lut de la Pa -

le
D.
_ber pour son de - voir Et le sa - lut de la Pa -

M.
— Il faut mou - rir pour la Pa - tri - e.

A.
_trie, Il faut mou - rir pour la Pa - tri - e.

le
D.
_trie, Il faut mou - rir pour la Pa - tri - e.

le
D.
Je crois à la vic - toi - re Car tout au fond, là -

le
D.
bas, Et mal - gré la nuit noi - re, Veillent nos fiers sol -

le
D.
_dats; A l'éclair d'une é - pé - e, On voit le flamboie -

le D. 

-ment D'u - ne bannière au vent Dé - ja dé - ve - lop -

le D. 

-pé - e En si - gne tri - om - phant En si - gne tri - om -

M. 

A. 

le D. 

-phant. Il faut sa - voir mourir pour la Patri - e. Il

M.
faut à son pa - ys — don - ner sa vi - e!

A.
faut à son pa - ys — don - ner sa vi - e!

le
D.
faut à son pa - ys — don - ner sa vi - e!

M.
Nous sommes tes enfants, France ché - ri - e! A -

A.
Nous sommes tes enfants, France ché - ri - e! A -

le
D.
Nous sommes tes enfants, France ché - ri - e! A -

M.
- mis il faut sa - voir Tom - ber pour son de - voir II

A.
- mis il faut sa - voir Tom - ber pour son de - voir

le
D.
- mis il faut sa - voir Tom - ber pour son de - voir

M. *faut* _____ *il faut mou - rir pour la Pa -*

A. *Et le sa - lut de la Pa - trie Il faut mou - rir pour la Pa -*

le D. *Et le sa - lut de la Pa - trie Il faut mou - rir pour la Pa -*

M. *- tri - e!* *Je crois à la vic -*

A. *- tri - e!* *Je crois à la vic -*

le D. *- tri - e!*

M. *- toi - re Et qu'im - por - te la mort — Si c'est un jour de*

A. *- toi - re Et qu'im - por - te la mort — Si c'est un jour de*

M.  gloi - re Qui doit briller en - cor! Il faut armer sans

A.  gloi - re Qui doit briller en - cor! Il faut armer sans

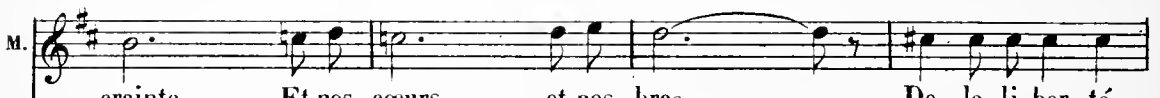

M.  crainte Et nos cœurs et nos bras — De la li_ber_té

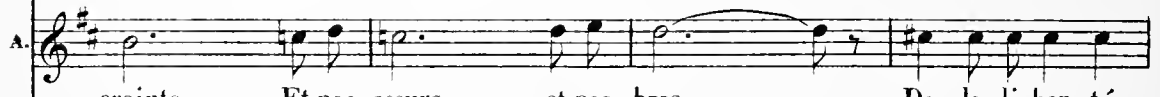
A.  crainte Et nos cœurs et nos bras — De la li_ber_té

M.  sain_te Dieu gui_de les sol_dats, Dieu gui_de les sol_dats, Dieu

A.  sain_te Dieu gui_de les sol_dats, Dieu gui_de les sol_dats, Dieu

le  Dieu gui_de les sol_dats, Dieu

poco rit

M. *gui - de les sol - dats! Il faut sa -*

A. *gui - de les sol - dats! Il faut sa -*

le D. *gui - de les sol - dats! Il faut sa -*

rit.

a tempo

M. *_voir mourir pour la Patri - e, Il faut à son pa - ys don -*

A. *_voir mourir pour la Patri - e, Il faut à son pa - ys don -*

le D. *_voir mourir pour la Patri - e, Il faut à son pa - ys don -*

M. *_ner sa vi - e! Nous sommes tes enfants, France chéri -*

A. *_ner sa vi - e! Nous sommes tes enfants, France chéri -*

le D. *_ner sa vi - e! Nous sommes tes enfants, France chéri -*

M. *- e! A - mis il faut sa - voir Tom - ber pour son de - voir Il*

A. *- e! A - mis il faut sa - voir Tom - ber pour son de - voir*

le D. *- e! A - mis il faut sa - voir Tom - ber pour son de - voir*

M. *faut il faut mou - rir pour la Pa - tri -*

A. *Et le sa - lut de la Pa - trie Il faut mou - rir pour la Pa - tri -*

le D. *Et le sa - lut de la Pa - trie Il faut mou - rir pour la Pa - tri -*

M. *- - e!*

A. *- - e!*

le D. *- - e!*

FINAL

Nº 20

Allº non troppo

PIANO

pp

p

p

poco a poco crescen

do

CHŒUR

ff
Nous voi -

ff
Nous voi -

ff
Nous voi -

-cipour la fê - te Du bâ - timent — Ve - nus gaîment — Et cha -

-cipour la fê - te Du bâ - timent — Ve - nus gaîment — Et cha -

-cipour la fê - te Du bâ - timent — Ve - nus gaîment — Et cha -

-cun lui sou - hai - te Sor - ti du port — Le meil - leur sort —

-cun lui sou - hai - te Sor - ti du port — Le meil - leur sort —

-cun lui sou - hai - te Sor - ti du port — Le meil - leur sort —

TREFFORD

Je vais vous donner le si - gnal

Le meil-leur sort. *p* Le si -

Le meil-leur sort. *p* Le si -

Le meil-leur sort. *p* Le si -

p

T. De l'a - mu - se - ment gé - né -

- gnal! Le si - gnal!

- gnal! Le si - gnal!

- gnal! Le si - gnal!

T. *-ral* Vous al-lez voir — dan-

Le si-gnal! Le si-gnal!

Le si-gnal! Le si-gnal!

Le si-gnal! Le si-gnal!

LA COMTESSE

Nous allons voir danser la

CHAMPAGNOLLES

T. -ser la gi-gue Pendant trois heures sans fa-ti-gue. — Nous allons voir danser la

8

la C. gi - gue Pen dant trois heu-res sans fa - ti - gue .

C. gi - gue Pen dant trois heu-res sans fa - ti - gue .

TREFFORD

At -

T. *ten-ti-on, c'est un coup de canon — Qu'on en-tendra jusqu'à la di —*

T. *-gue .* *ad lib.* *Branlebas gé-né-ral — (Coup de canon)*

pp *suivez*

ff *Vi - vat ! —*

CHŒUR *ff* *Vi - vat ! —*

ff *Vi - vat ! —*

Cloches

f *p*

ff

Vi - ve la gigue, Ah! le jo - li pas On a sans fa -

ff

Vi - ve la gigue, Ah! le jo - li pas On a sans fa -

ff

Vi - ve la gigue, Ah! le jo - li pas On a sans fa -

- ti - gue De joy - eux é - bats Sau - ter en ca -

- ti - gue De joy - eux é - bats Sau - ter en ca -

- ti - gue De joy - eux é - bats Sau - ter en ca -

den - ce — Est — un — vrai plai - sir Rien ne vaut la

den - ce — Est — un — vrai plai - sir Rien ne vaut la

den - ce — Est — un — vrai plai - sir Rien ne vaut la

dan - se — Pour se di - ver - tir. *ff* Vi - ve!

dan - se — Pour se di - ver - tir. *ff* Vi - ve!

dan - se — Pour se di - ver - tir. *ff* Vi - ve!

Vi - ve la gi - gue, Ah! le jo - li pas On a sans fa -

Vi - ve la gi - gue, Ah! le jo - li pas On a sans fa -

Vi - ve la gi - gue, Ah! le jo - li pas On a sans fa -

-ti - gue De joy - eux é - bats. Sau - ter en ca -
 -ti - gue De joy - eux é - bats. Sau - ter en ca -
 -ti - gue De joy - eux é - bats. Sau - ter en ca -

-den - ce Est un vrai plai - sir; Rien ne vaut la
 -den - ce Est un vrai plai - sir; Rien ne vaut la
 -den - ce Est un vrai plai - sir; Rien ne vaut la

dan - se - Pour se di - ver - tir.
 dan - se - Pour se di - ver - tir.
 dan - se - Pour se di - ver - tir. (Coup de canon)

pp

All^o molto

UN SOLDAT (entrant)

Les Fran_çais! Les Fran_

All^o molto

MARTHE

Les Fran_çais! Jamais! —

Musical score for MARTHE in C major, 2/4 time. The vocal line contains the lyrics "Les Fran_çais! Jamais! —".

LA COMTESSE

Les Fran_çais!

Musical score for LA COMTESSE in C major, 2/4 time. The vocal line contains the lyrics "Les Fran_çais!".

Les Fran_çais! Jamais! —

Musical score for LA COMTESSE (continued) in C major, 2/4 time. The vocal line contains the lyrics "Les Fran_çais! Jamais! —".

BOURGEOIS

_çais! Les Fran_çais! Nos ar - mes, nos ar - mes!

Musical score for BOURGEOIS in C major, 2/4 time. The vocal line contains the lyrics "_çais! Les Fran_çais! Nos ar - mes, nos ar - mes!".

MILICIENS

Les Fran_çais! Nos ar - mes, nos ar - mes!

Musical score for MILICIENS in C major, 2/4 time. The vocal line contains the lyrics "Les Fran_çais! Nos ar - mes, nos ar - mes!".

AUBRIET et les CONJURÉS

Vous ne passe - rez pas, ar - riè - re, ar - rière!

This section features a vocal line for Aubriet and the Conjurés, a piano accompaniment, and a bass line. The vocal line is in a 3/4 time signature and contains the lyrics: "Vous ne passe - rez pas, ar - riè - re, ar - rière!". The piano accompaniment consists of chords and arpeggiated figures. The bass line has a rhythmic pattern of eighth notes.

MARTHE *rall. f*

Sei -

LA COMTESSE *f*

Sei -

TREFFORO

A moi, ba - tail - le!

LES FEMMES *f*

Sei -

TOUS Ba - tail - le! Ba - tail - le!

Ba - tail - le! Ba - tail - le!

rall.

This section features four vocal lines and a piano accompaniment. Marthe and La Comtesse have the lyrics "Sei -". Trefforo has the lyrics "A moi, ba - tail - le!". Les Femmes and Tous have the lyrics "Ba - tail - le! Ba - tail - le!". The piano accompaniment includes a section marked "rall." at the end.

Mod^{to}

M.
- gneur! no - tre pè - re Sois - nous tu - té - lai -

la
C.
- gneur! no - tre pè - re Sois - nous tu - té - lai -

- gneur! no - tre pè - re Sois - nous tu - té - lai -

M.
- re. En - tends la pri - è - re De

la
C.
- re. En - tends la pri - è - re De

- re. En - tends la pri - è - re De

M.
tous tes en - fants Sou - tiens la vail -

la
C.
tous tes en - fants Sou - tiens la vail -

tous tes en - fants Sou - tiens la vail -

M.
_ lan - ce Des sol - dats de Fran - ce

la C.
_ lan - ce Des sol - dats de Fran - ce

_ lan - ce Des sol - dats de Fran - ce

M. *f*
C'est notre es - pé - ran - ce

la C. *f*
C'est notre es - pé - ran - ce

C. *f*
C'est notre es - pé - ran - ce

C'est notre es - pé - ran - ce

M. *rall.*
Qu'ils soient tri - om - phants — Qu'ils soient tri - om -

la C. *rall.*
Qu'ils soient tri - om - phants — Qu'ils soient tri - om -

C. *rall.*
Qu'ils soient tri - om - phants — Qu'ils soient tri - om -

Qu'ils soient tri - om - phants — Qu'ils soient tri - om -

rall.

M. - phants!

la C. - phants!

AUBRIET

A nous Fran_ çais! à nous!

- phants!

LE DUC

Rendez-vous à mer - ei Je suis le duc de

le D. Gui - se!

(SOLDATS ET BOURGEOIS) Ville pri - se! ville pri - se! No -

Ville pri - se! ville pri - se! No -

- èl au duc de Gui - se!

- èl au duc de Gui - se!

CHAMPAGNOLLES

Moi, che-valier de Champa -

TREFFORO

Le duc de Gui - se? Eh bien? et vous?

The second system includes a vocal line for 'CHAMPAGNOLLES' and a piano accompaniment. Below it, a vocal line for 'TREFFORO' is shown. The piano accompaniment continues with a similar rhythmic pattern, including a triplet in the right hand.

c. - gnol - les.

LE DUC

Vrai-ment, sur ma pa-ro - le, J'ai pris Ca - lais

The third system features a vocal line for 'c.' and a piano accompaniment. Below it, a vocal line for 'LE DUC' is shown. The piano accompaniment continues with a similar rhythmic pattern, including a triplet in the right hand.

LA COMTESSE

(désignant Champagnolles)

Et grâce à lui, à lui que j'ai - me C'est un héros —

le D. grâce à vous!

le D. Bien, chevalier! André, mer - ci! Vous l'ai - mez, il vous

TREFFORD

Il faut s'humi - li - er à cette heu - re su -

le D. ai - me, Soy - ez heu - reux.

MARTHE

T. - prê - me Acceptez duc de Gui - se Les

LE DUC

M. clefs de la vil - le con - qui - se, A moi ce titre désor - mais De pre -

cresc.

MARTHE

ff

LA COMTESSE

ff

CHAMPAGNOLLES

ff

ANDRÉ

ff

le D.

- mier bourgeois de Ca - lais!

AUBRIET

ff

Sop.

ff

Tén.

ff

Basses

ff

Vi - ve la

ff

M.
la
C.
2.
A.
le
D.
tu.

France C'est notre espérance Car tout devient ré - a - li - té Et nos cœurs d'a -

France C'est notre espérance Car tout devient ré - a - li - té Et nos cœurs d'a -

France C'est notre espérance Car tout devient ré - a - li - té Et nos cœurs d'a -

France C'est notre espérance Car tout devient ré - a - li - té Et nos cœurs d'a -

France C'est notre espérance Car tout devient ré - a - li - té Et nos cœurs d'a -

France C'est notre espérance Car tout devient ré - a - li - té Et nos cœurs d'a -

France C'est notre espérance Car tout devient ré - a - li - té Et nos cœurs d'a -

France C'est notre espérance Car tout devient ré - a - li - té Et nos cœurs d'a -

France C'est notre espérance Car tout devient ré - a - li - té Et nos cœurs d'a -

France C'est notre espérance Car tout devient ré - a - li - té Et nos cœurs d'a -

M.
- van-ce Pleins de con-fi-an-ce Ont sa-lu-é la li-ber-té

la
C.
- van-ce Pleins de con-fi-an-ce Ont sa-lu-é la li-ber-té

C.
- van-ce Pleins de con-fi-an-ce Ont sa-lu-é la li-ber-té

A.
- van-ce Pleins de con-fi-an-ce Ont sa-lu-é la li-ber-té

le
D.
- van-ce Pleins de con-fi-an-ce Ont sa-lu-é la li-ber-té

Au.
- van-ce Pleins de con-fi-an-ce Ont sa-lu-é la li-ber-té

- van-ce Pleins de con-fi-an-ce Ont sa-lu-é la li-ber-té

- van-ce Pleins de con-fi-an-ce Ont sa-lu-é la li-ber-té

- van-ce Pleins de con-fi-an-ce Ont sa-lu-é la li-ber-té

M.
Vi - ve la France C'est notre es-pé-ran-ce Car tout devient ré -

la
C.
Vi - ve la France C'est notre es-pé-ran-ce Car tout devient ré -

C.
Vi - ve la France C'est notre es-pé-ran-ce Car tout devient ré -

A.
Vi - ve la France C'est notre es-pé-ran-ce Car tout devient ré -

le
D.
Vi - ve la France C'est notre es-pé-ran-ce Car tout devient ré -

Au.
Vi - ve la France C'est notre es-pé-ran-ce Car tout devient ré -

Vi - ve la France C'est notre es-pé-ran-ce Car tout devient ré -

Vi - ve la France C'est notre es-pé-ran-ce Car tout devient ré -

Vi - ve la France C'est notre es-pé-ran-ce Car tout devient ré -

M.
- a - li - té Et nos cœurs d'a - van - ce Pleins de con - fi -

la C.
- a - li - té Et nos cœurs d'a - van - ce Pleins de con - fi -

C.
- a - li - té Et nos cœurs d'a - van - ce Pleins de con - fi -

A.
- a - li - té Et nos cœurs d'a - van - ce Pleins de con - fi -

le D.
- a - li - té Et nos cœurs d'a - van - ce Pleins de con - fi -

Au.
- a - li - té Et nos cœurs d'a - van - ce Pleins de con - fi -

- a - li - té Et nos cœurs d'a - van - ce Pleins de con - fi -

- a - li - té Et nos cœurs d'a - van - ce Pleins de con - fi -

- a - li - té Et nos cœurs d'a - van - ce Pleins de con - fi -

M.
- an - ce Ont sa - lu - é - la - li - ber - té!

la
- an - ce Ont sa - lu - é - la - li - ber - té!

C.
- an - ce Ont sa - lu - é - la - li - ber - té!

A.
- an - ce Ont sa - lu - é - la - li - ber - té!

le
- an - ce Ont sa - lu - é - la - li - ber - té!

D.
- an - ce Ont sa - lu - é - la - li - ber - té!

Au.
- an - ce Ont sa - lu - é - la - li - ber - té!

- an - ce Ont sa - lu - é - la - li - ber - té!

- an - ce Ont sa - lu - é - la - li - ber - té!

- an - ce Ont sa - lu - é - la - li - ber - té!

- an - ce Ont sa - lu - é - la - li - ber - té!

rall.

a tempo