159 653

LA TERRE PROMISE

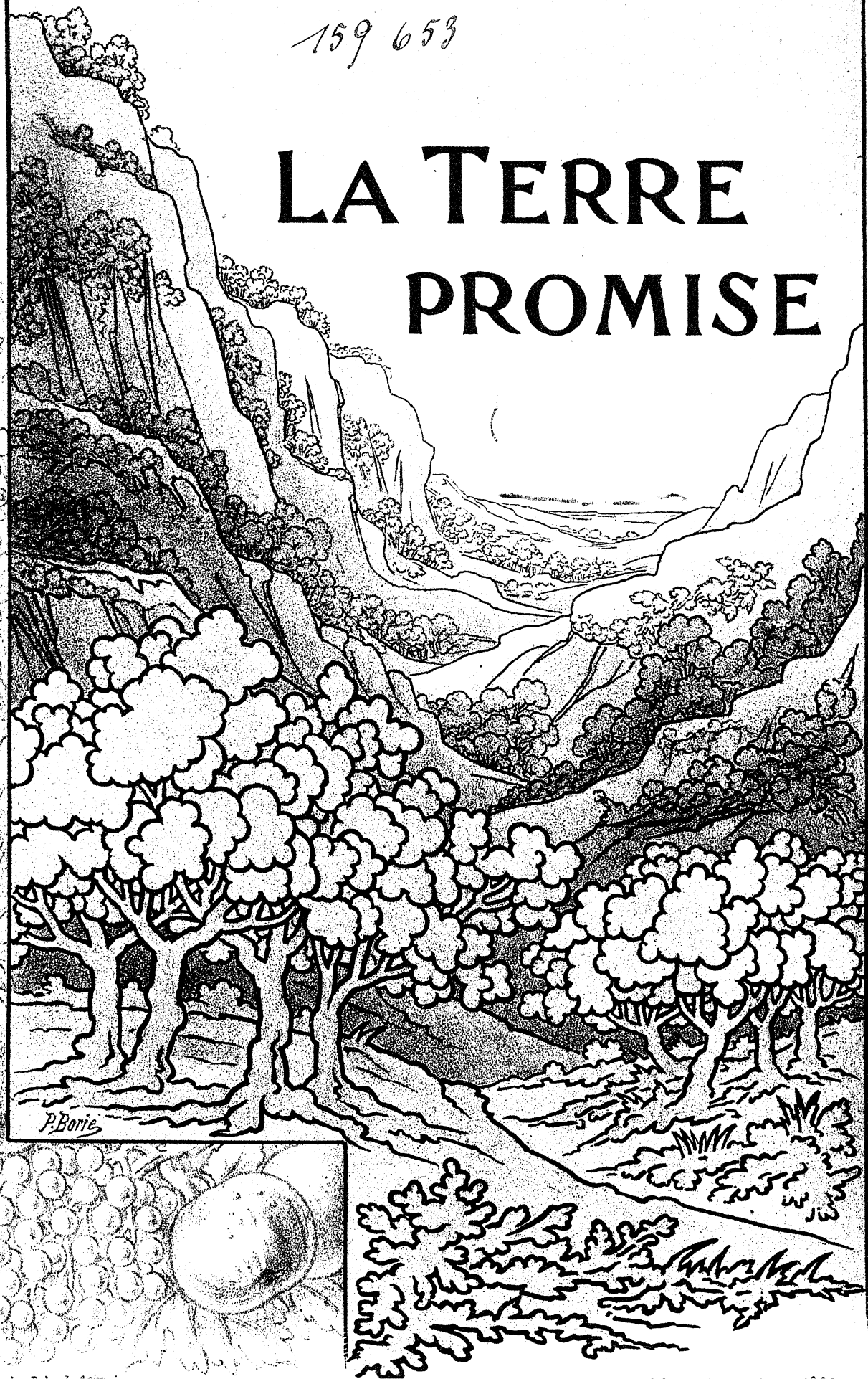

A la mémoire

de mon maître

Ambroise Thomas

F. M.

LA TERRE PROMISE

ORATORIO

EN TROIS PARTIES

(D'après LA VULGATE)

MUSIQUE

DE

J. MASSENET

Partition, Piano et Chant

PRIX NET : **10** FRANCS

PARIS

AU MÉNESTREL, 2bis, rue Vivienne, HEUGEL & Cie

ÉDITEURS-PROPRIÉTAIRES POUR TOUS PAYS

Tous droits de reproduction, de traduction et d'exécution réservés en tous pays, y compris la Suède, la Norvège et le Danemark.

Copyright by Heugel et Cie 1900.

LA TERRE PROMISE

LES VOIX : *Soprano, Ténor et Baryton soli.*
ISRAËL : *Le Chœur.*

TABLE

PREMIÈRE PARTIE

MOAB (L'Alliance).

	Pages.
LA VOIX (baryton solo) : *Les Israëlites étant au deçà du Jourdain*	2
CHŒUR D'ISRAËL : *Nous avons entendu sa voix*	4
LA VOIX : *Écoutez, écoutez, Israël. Vous passerez le Jourdain.*	10
CHŒUR D'ISRAËL : *Le Seigneur passera lui-même devant nous*	15
LA VOIX : *Alors Moïse et les prêtres de la race de Lévi*	31
CHŒUR DE LÉVITES : *Maudit celui qui n'honore point son père.*	33
LA VOIX : *Et Moïse ajouta : De vos yeux vous avez vu*	41
CHŒUR D'ISRAËL : *Il l'accablera de malédictions*	47
LA VOIX : *Obéissez et vous serez béni*	50
CHŒUR D'ISRAËL : *Seigneur Dieu! Permettez que j'aille au delà du Jourdain* . .	51

DEUXIÈME PARTIE

JÉRICHO (La Victoire).

PRÉLUDE	56
CHŒUR D'ISRAËL : *Cependant Jéricho était fermée*	61
LA VOIX (ténor solo) : *Lors Josué : Vous, prêtres, prenez l'arche*	72
MARCHE DU SEPTIÈME JOUR.	78
CHŒUR D'ISRAËL : *Que cette ville soit anathème*	94

TROISIÈME PARTIE

CHANAAN (La Terre promise).

PASTORALE.	108
CHŒUR D'ISRAËL : *Voici la Terre promise!*	114
LA VOIX (soprano solo) : *Peuple béni de Dieu*	122
CHŒUR D'ISRAËL : *Gloire à Dieu! — Aimons le Seigneur*	126

IMPRIMERIE CHAIX, RUE BERGÈRE, 20, PARIS. — 424-1-00. — (Encre Lorilleux).

LA TERRE PROMISE

ORATORIO EN 3 PARTIES

J. MASSENET.

PREMIÈRE PARTIE.

MOAB (L'ALLIANCE).

« Gardez les préceptes du Seigneur
« afin que vous possédiez cet excellent pays
« où vous entrerez, ainsi que Dieu l'a juré
« à vos pères. »
(DEUTÉRONOME.)

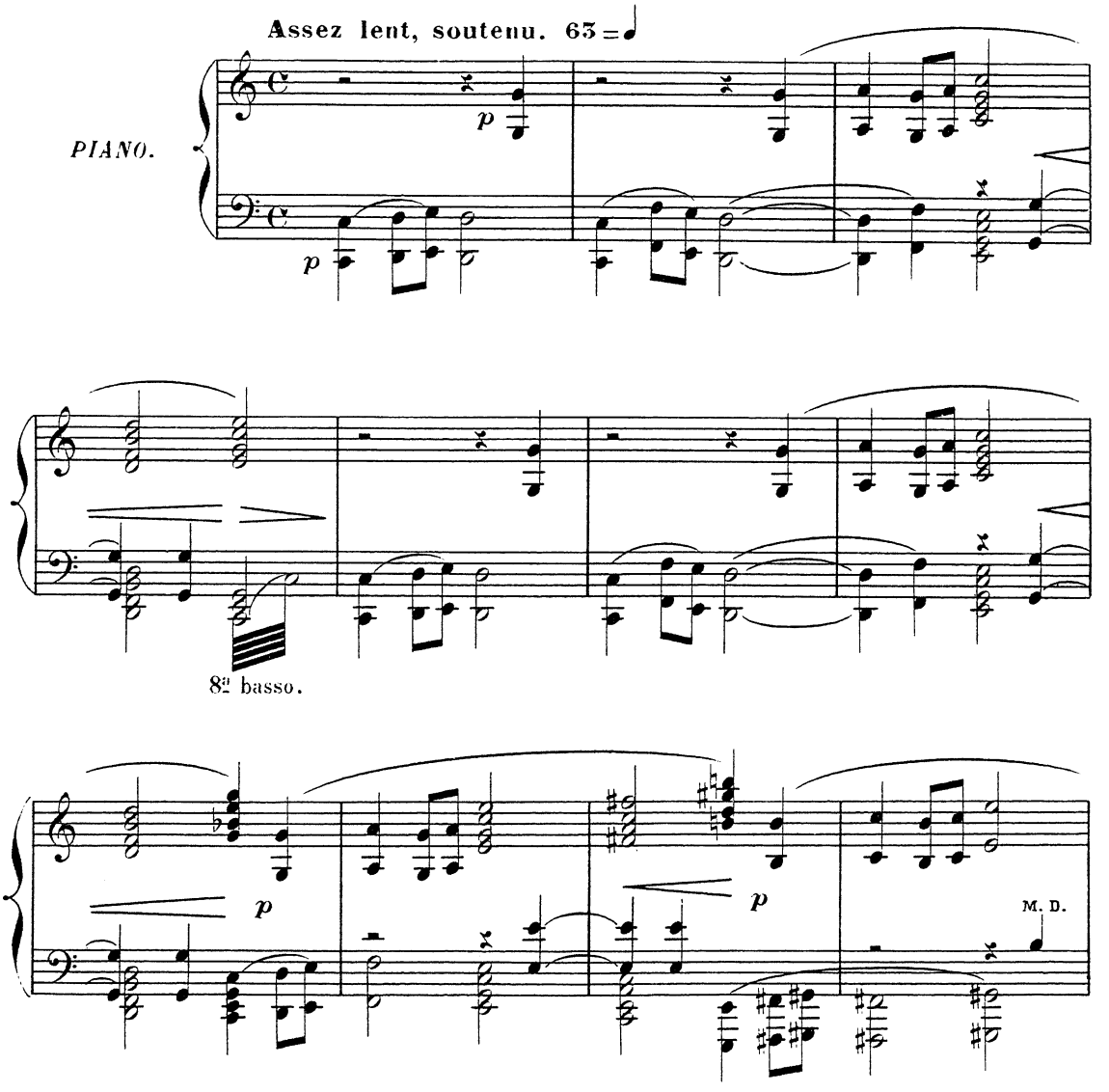

Copyright by HEUGEL et Cie 1900.

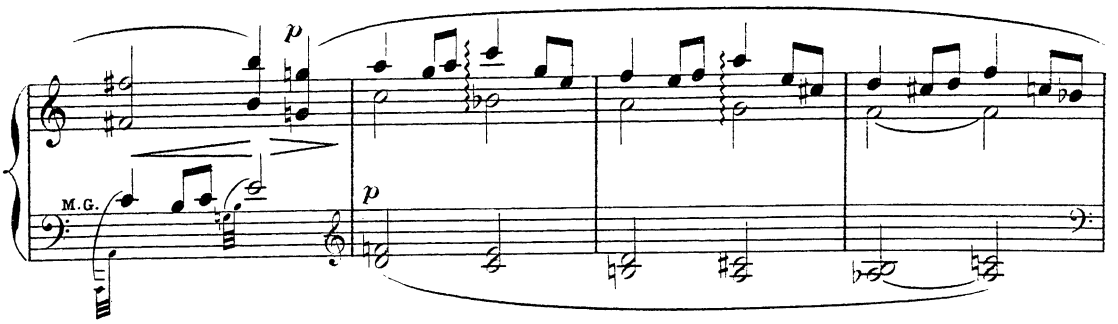

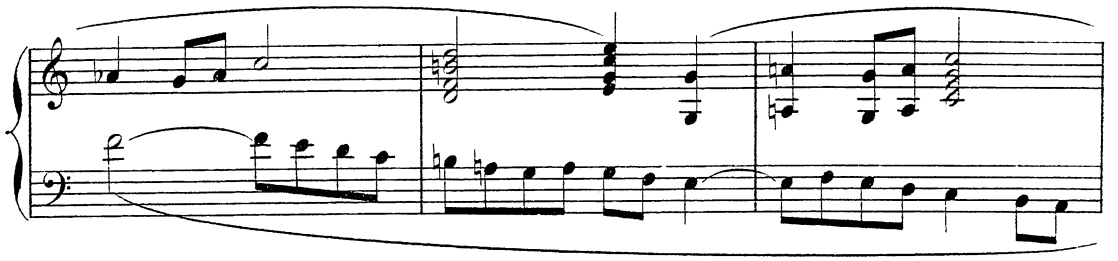

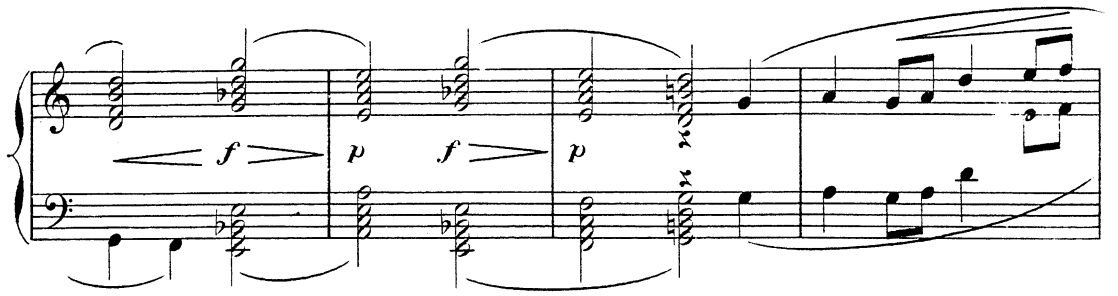

LA VOIX. (BARYTON SOLO)

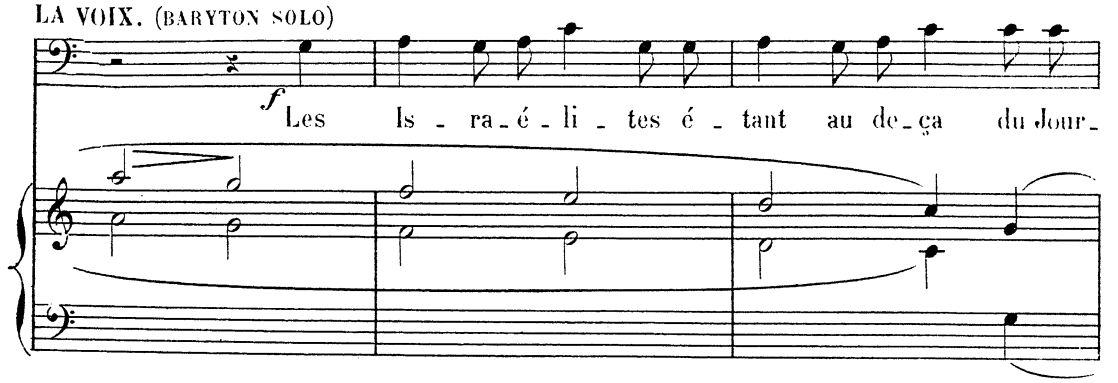

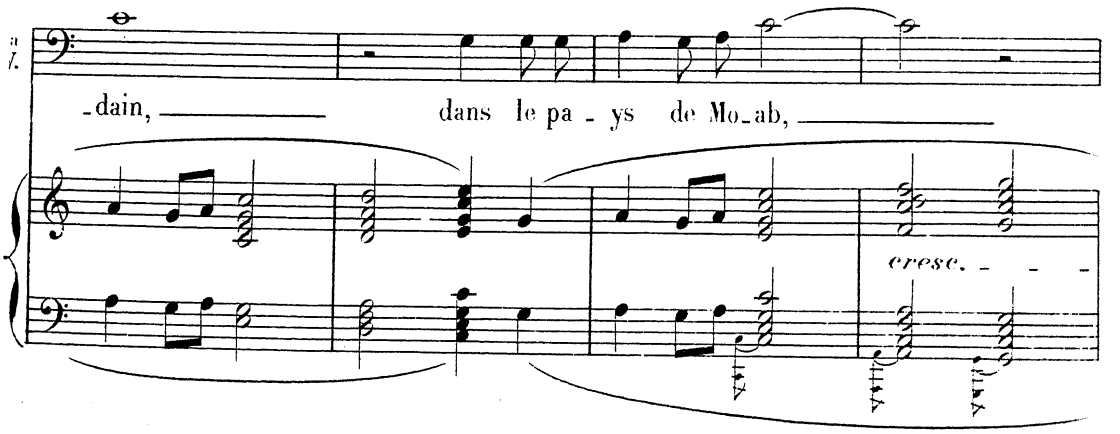

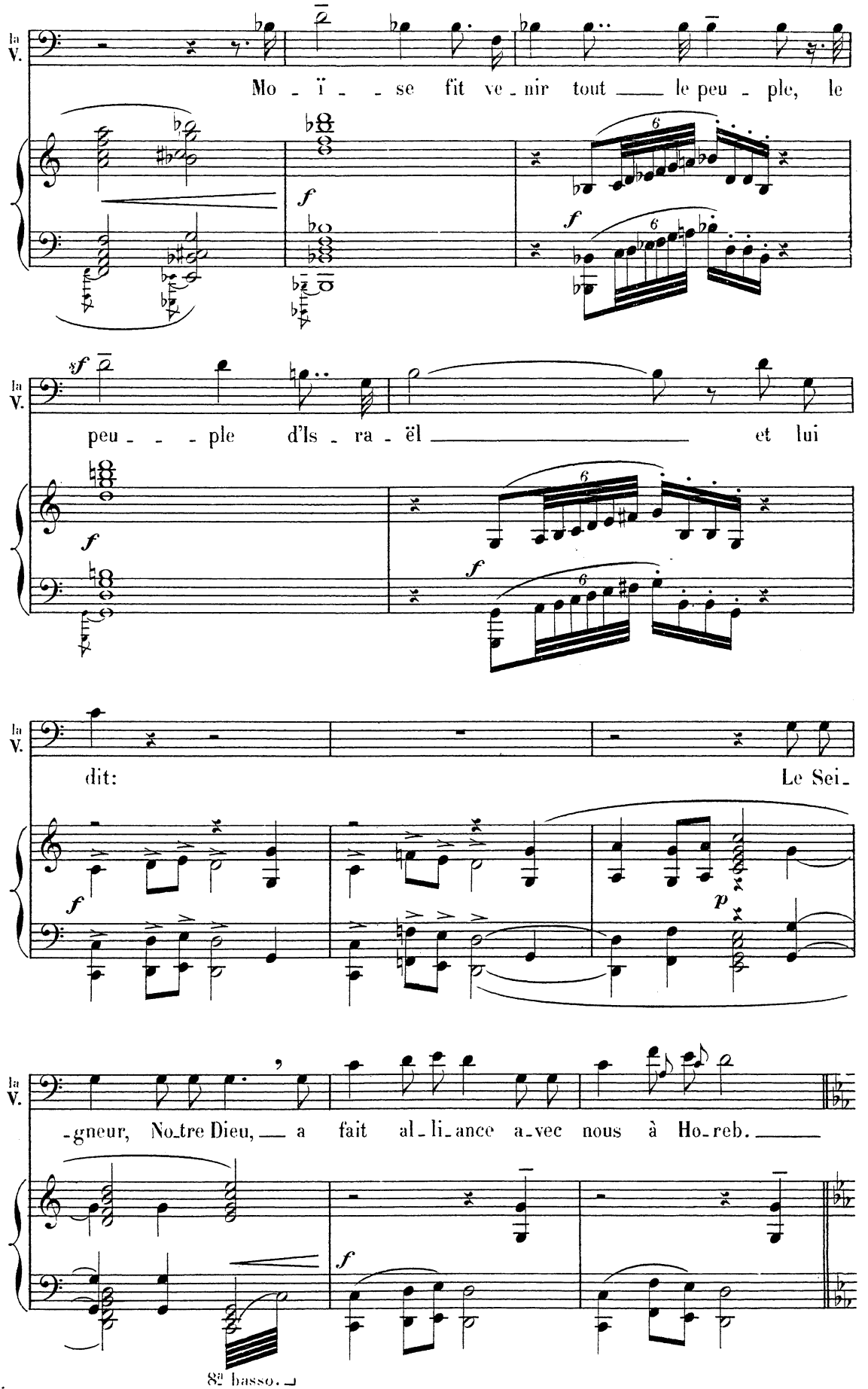
la V.
Mo - ï - - se fit ve - nir tout — le peu - ple, le
peu - - - ple d'Is - ra - ël — et lui
dit: Le Sei -
-gneur, No-tre Dieu, — a fait al-li-ance a-vec nous à Ho-reb. —
8va basso.

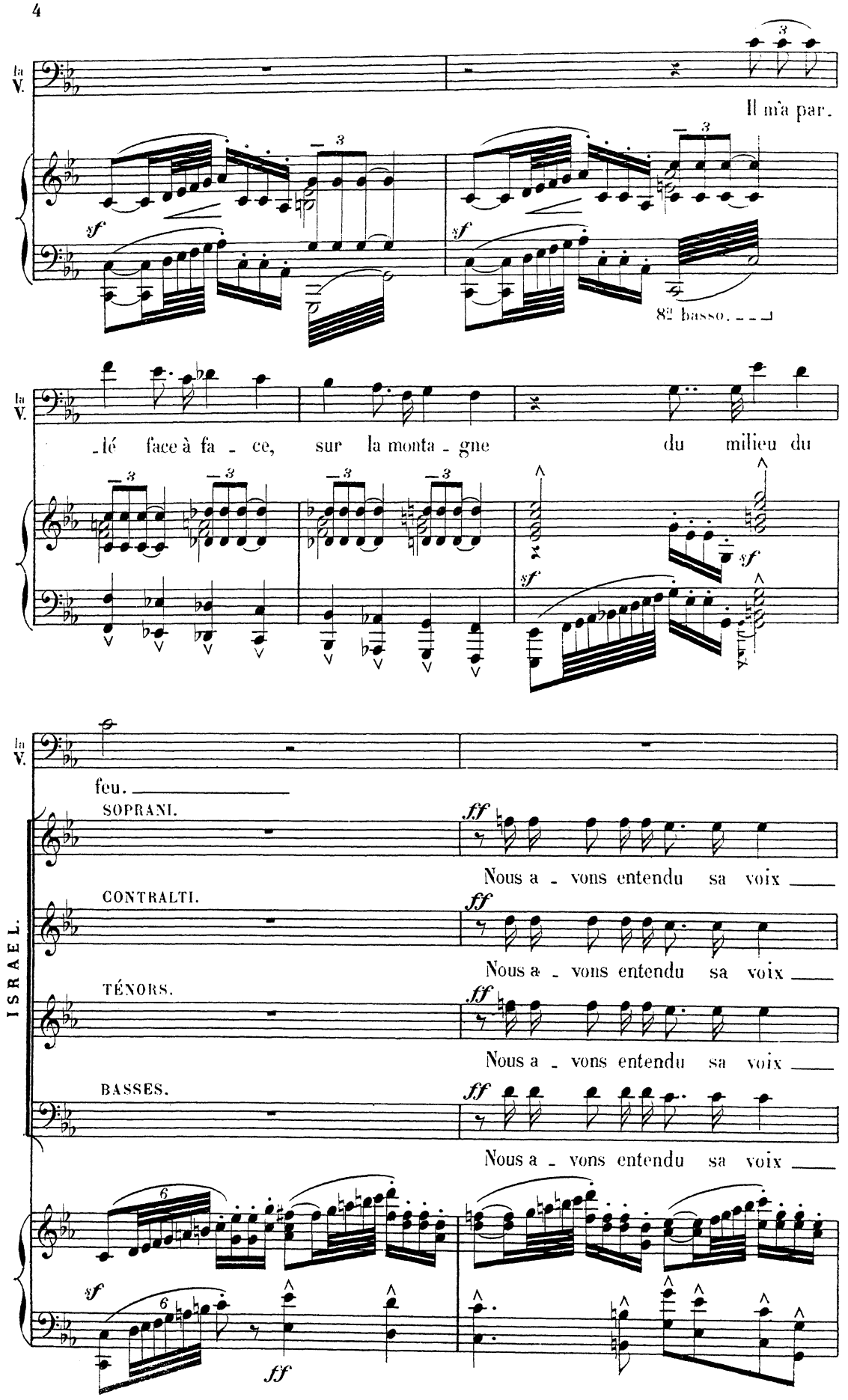
la V.
Il m'a par-
sf
8ª basso.
la V.
-lé face à fa - ce, sur la monta - gne du milieu du
sf
la V.
feu.
ISRAEL.
SOPRANI.
ff
Nous a - vons entendu sa voix
CONTRALTI.
ff
Nous a - vons entendu sa voix
TÉNORS.
ff
Nous a - vons entendu sa voix
BASSES.
ff
Nous a - vons entendu sa voix
sf
ff

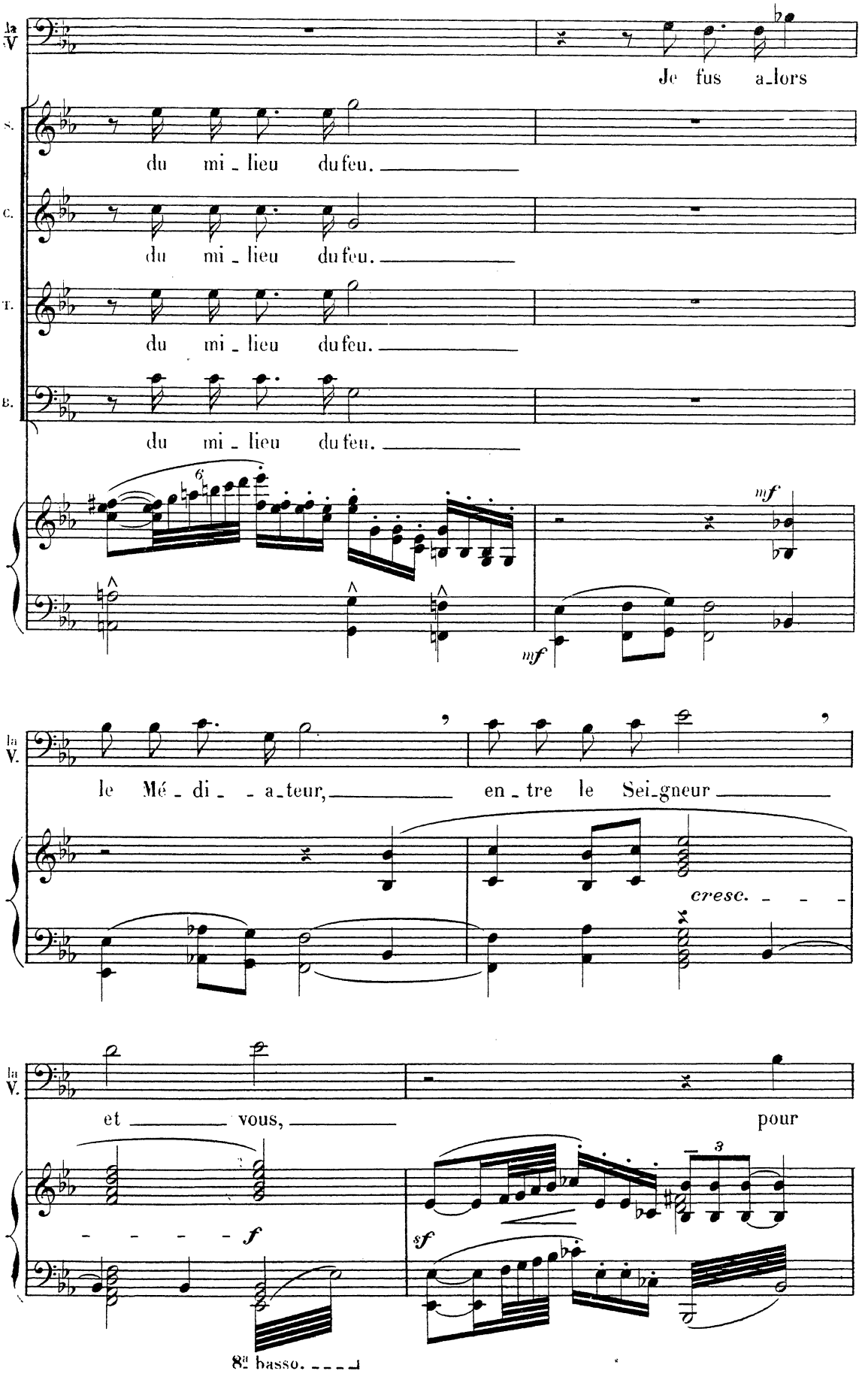
la V.
Je fus a_lors
S.
du mi_lieu du feu.
C.
du mi_lieu du feu.
T.
du mi_lieu du feu.
B.
du mi_lieu du feu.
6
mf
mf
la V.
le Mé_di_ _a_teur, en_tre le Sei_gneur
cresc.
la V.
et vous, pour
f
sf
3
8va basso.

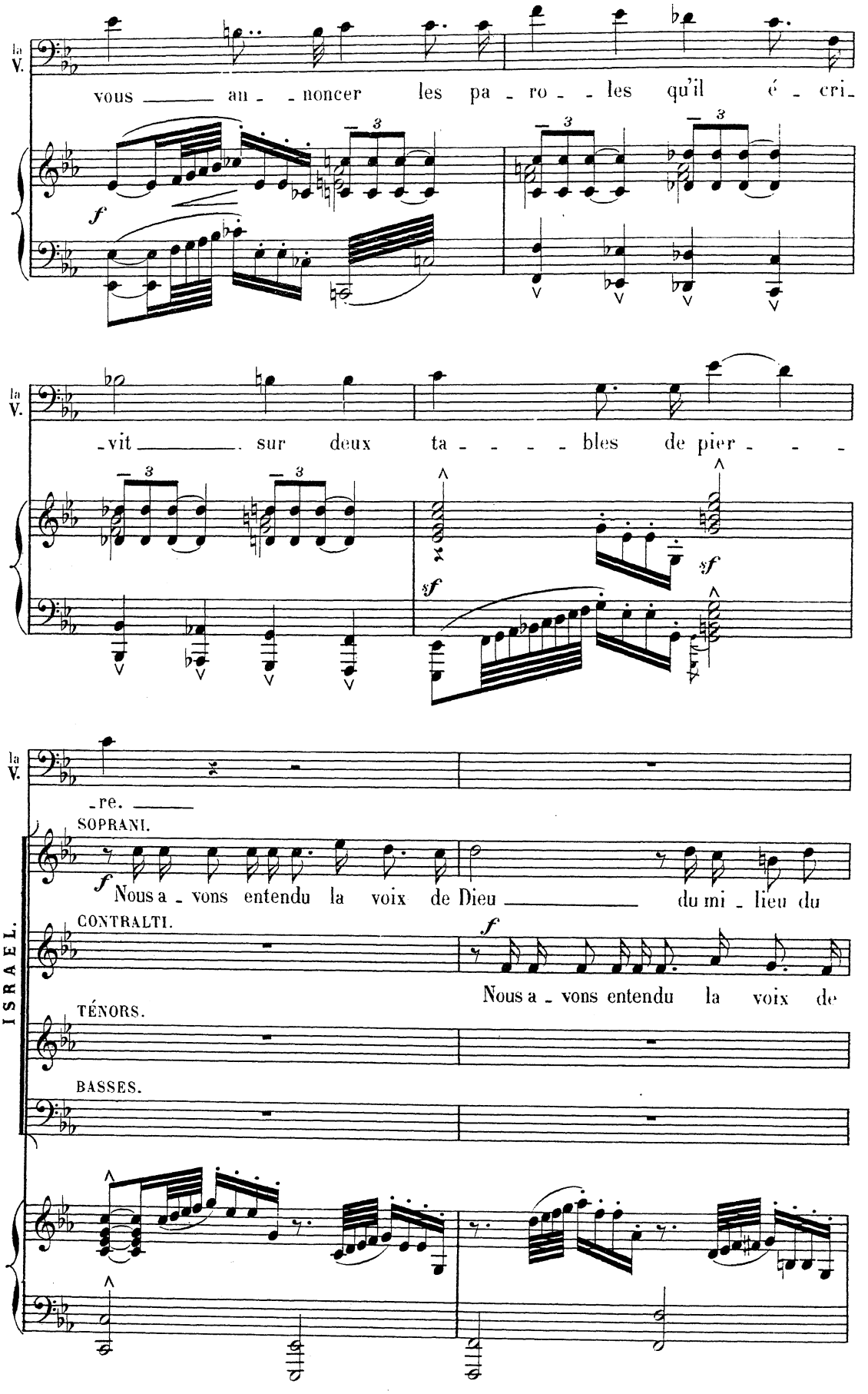
la V.
vous ___ an - - noncer les pa - ro - - les qu'il é - cri -
f
3
3
3
la V.
- vit ___ sur deux ta - - - - - bles de pier - - -
sf
sf
la V.
- re. ___
ISRAEL.
SOPRANI.
f
Nous a - vons entendu la voix de Dieu ___ du mi - lieu du
CONTRALTI.
f
Nous a - vons entendu la voix de
TÉNORS.
BASSES.

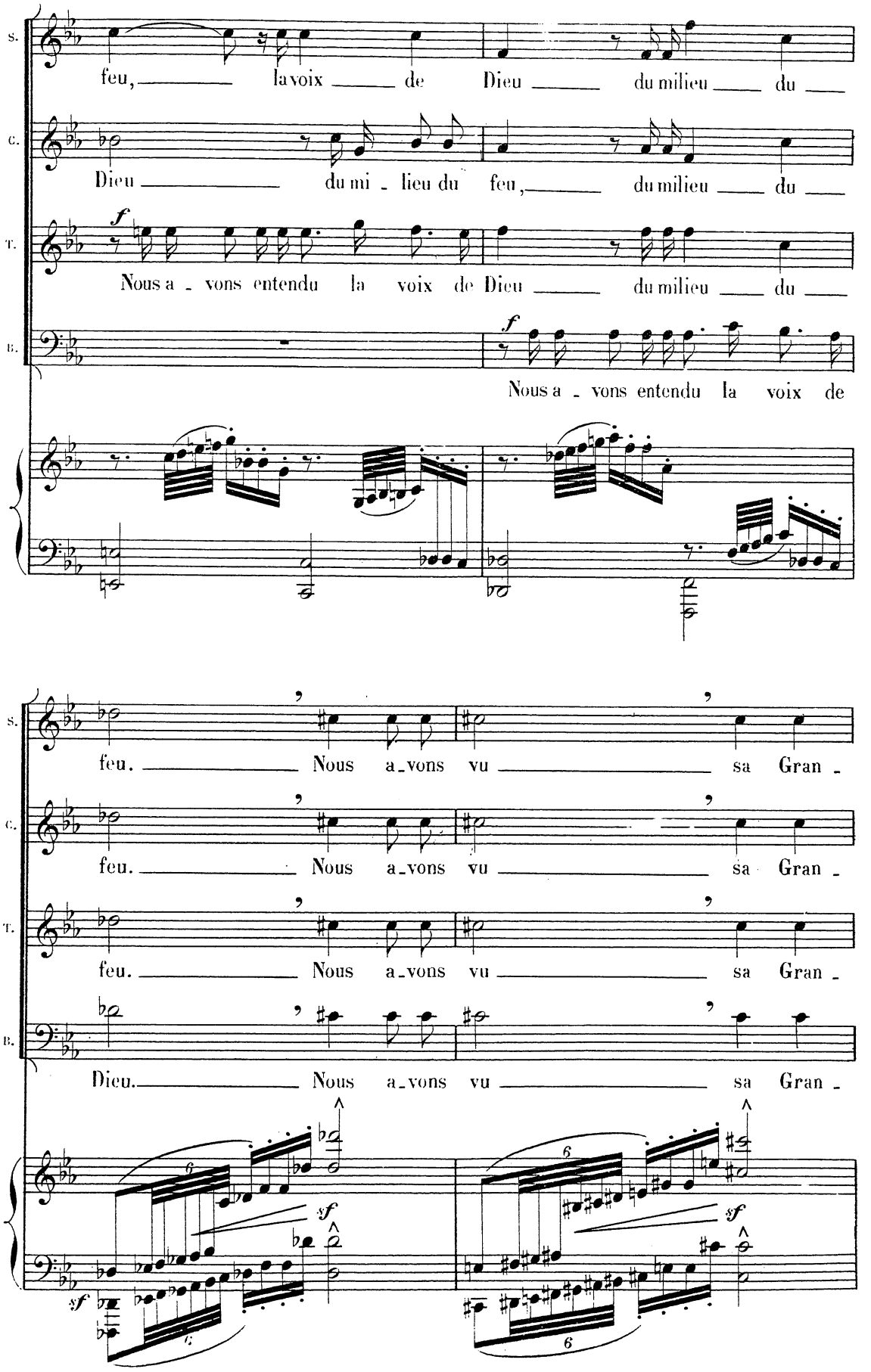
S.
feu, la voix de Dieu du milieu du
C.
Dieu du mi - lieu du feu, du milieu du
T.
f
Nous a - vons entendu la voix de Dieu du milieu du
B.
f
Nous a - vons entendu la voix de
feu. Nous a-vons vu sa Gran -
feu. Nous a-vons vu sa Gran -
feu. Nous a-vons vu sa Gran -
Dieu. Nous a-vons vu sa Gran -
sf
sf
sf
6
6
6
6

S. -deur, sa Gran - deur et sa Ma-jes-

C. -deur, sa Gran - deur et sa Ma-jes-

T. -deur, sa Gran - deur et sa Ma-jes-

B. -deur, sa Gran - deur et sa Ma-jes-

sf *sf*

S. -té! *ff* Nous a - vons entendu sa voix

C. -té! *ff* Nous a - vons entendu sa voix

T. -té! *ff* Nous a - vons entendu sa voix

B. -té! *ff* Nous a - vons entendu sa voix

ff

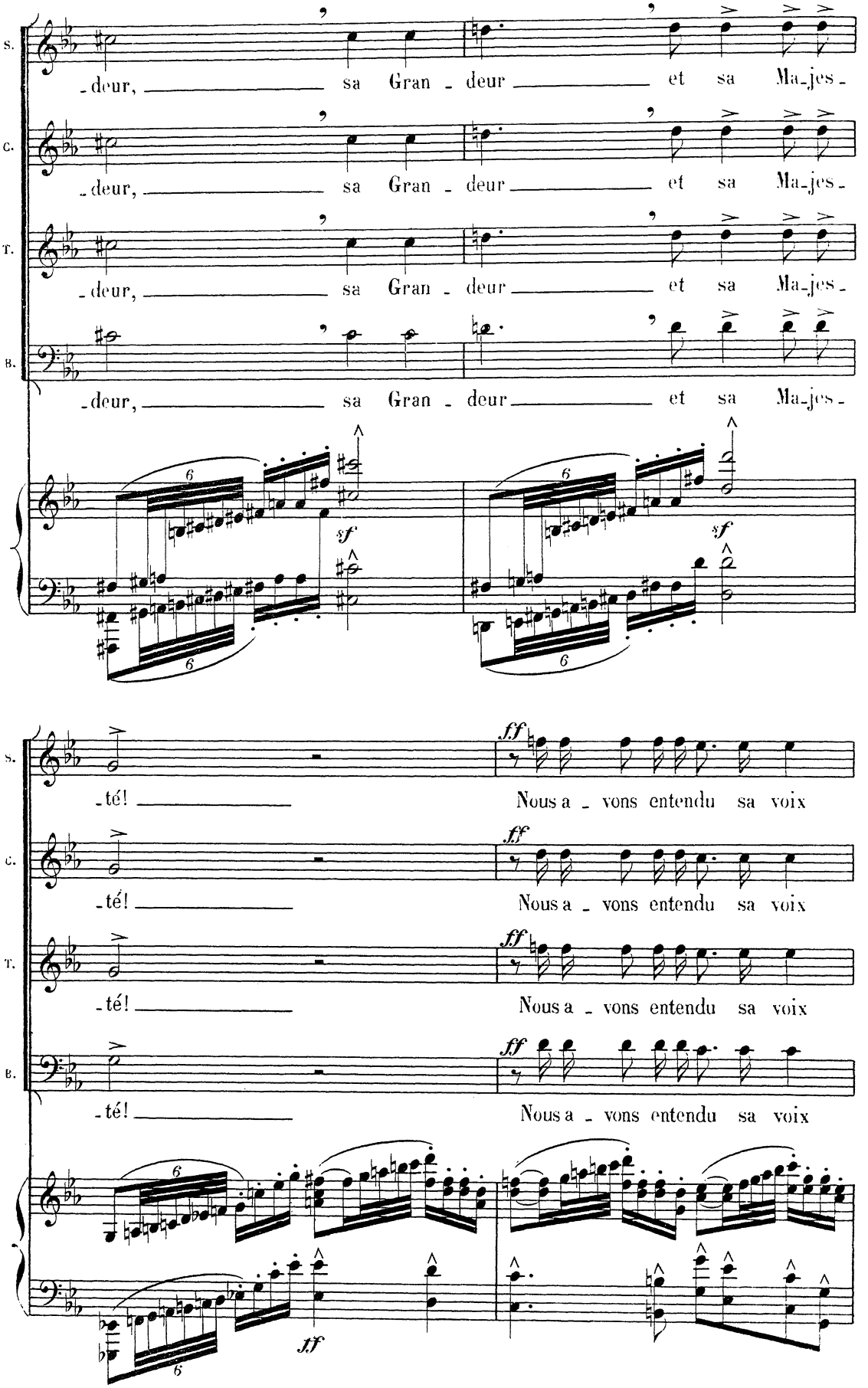

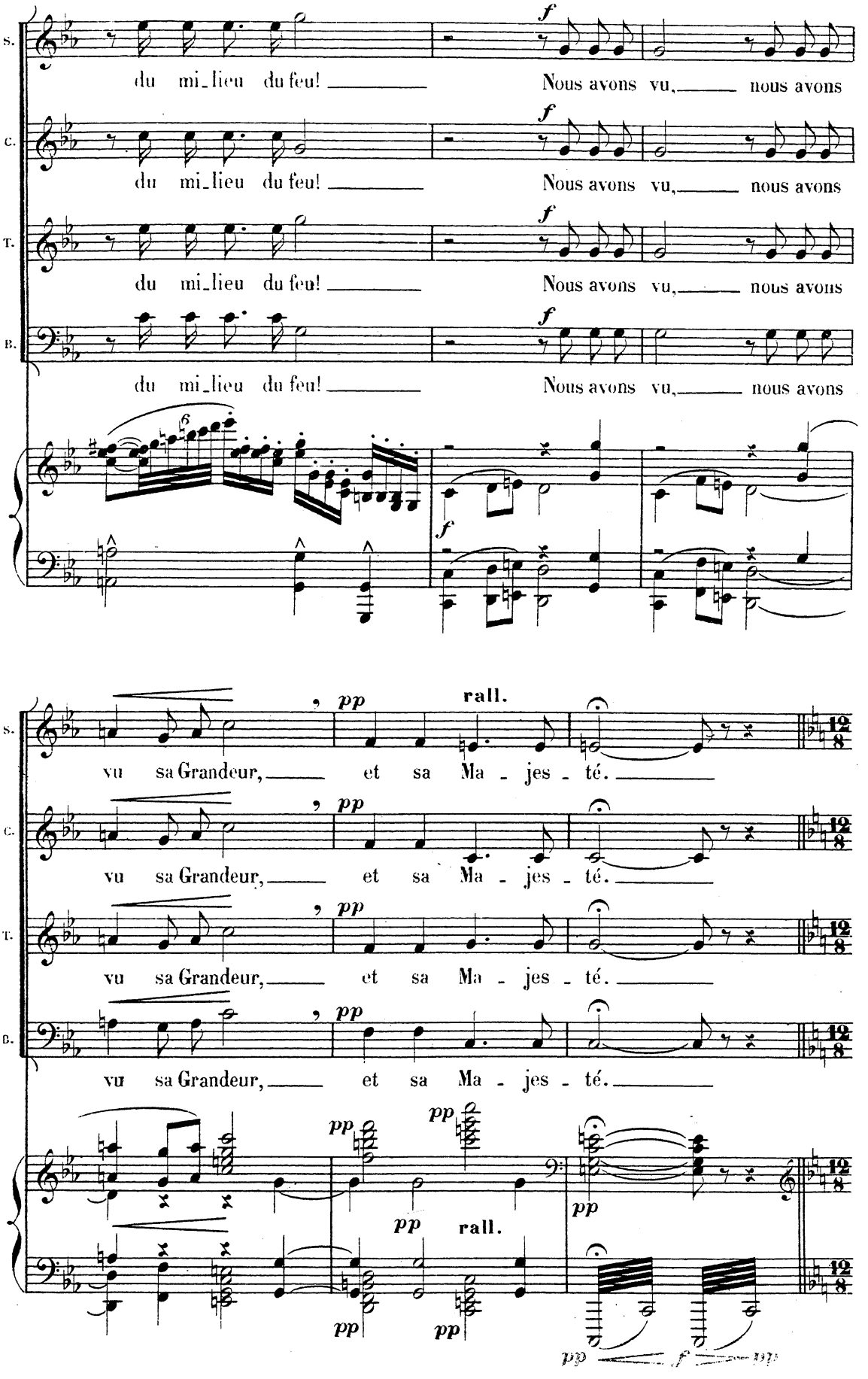
S.
C.
T.
B.
du mi_lieu du feu! Nous avons vu, nous avons
f
6
pp
rall.
vu sa Grandeur, et sa Ma - jes - té.
12/8

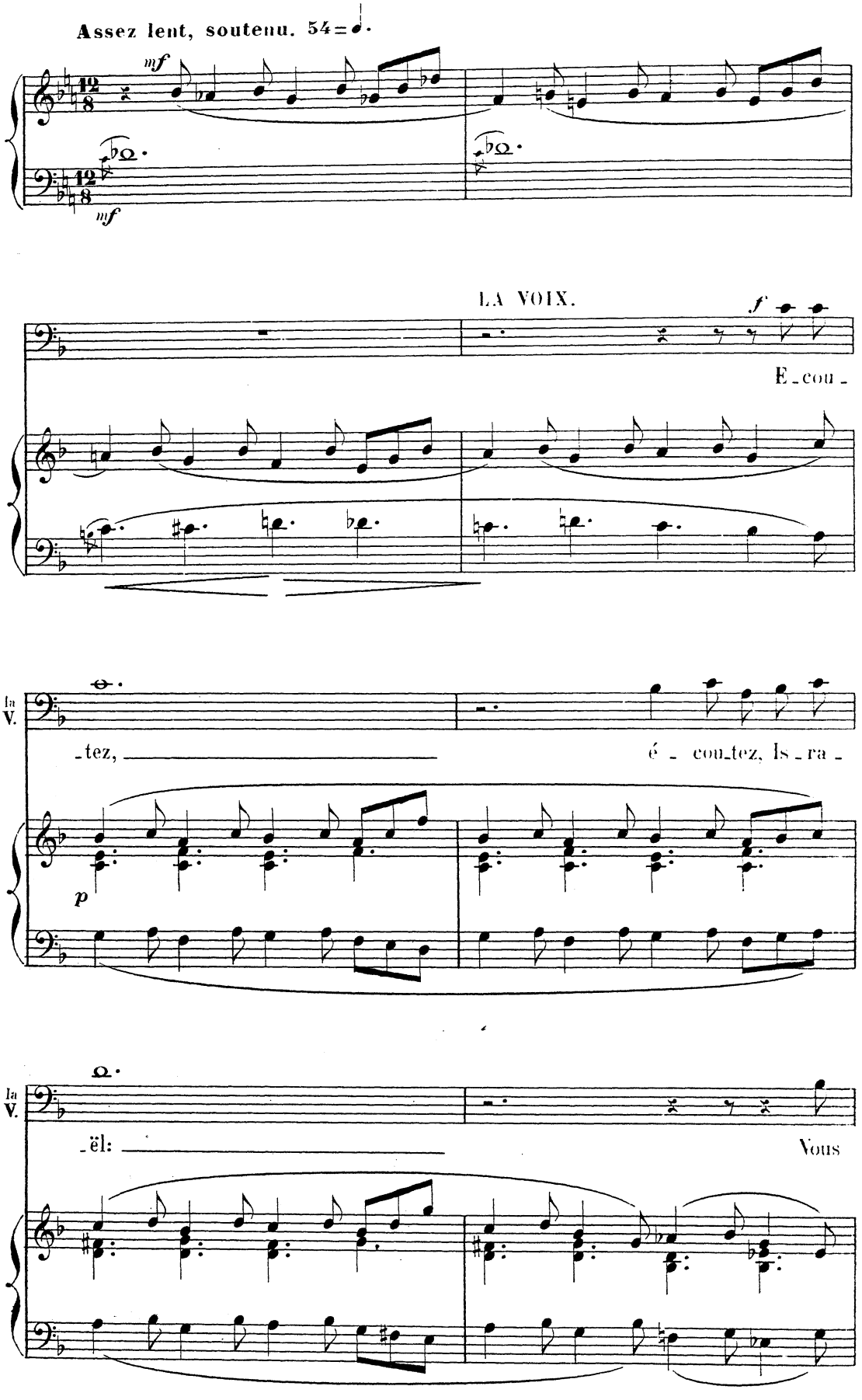
Assez lent, soutenu. 54=
mf
mf
LA VOIX.
f
E - cou -
la V.
- tez,
é - cou - tez, Is - ra -
p
la V.
- ël:
Vous

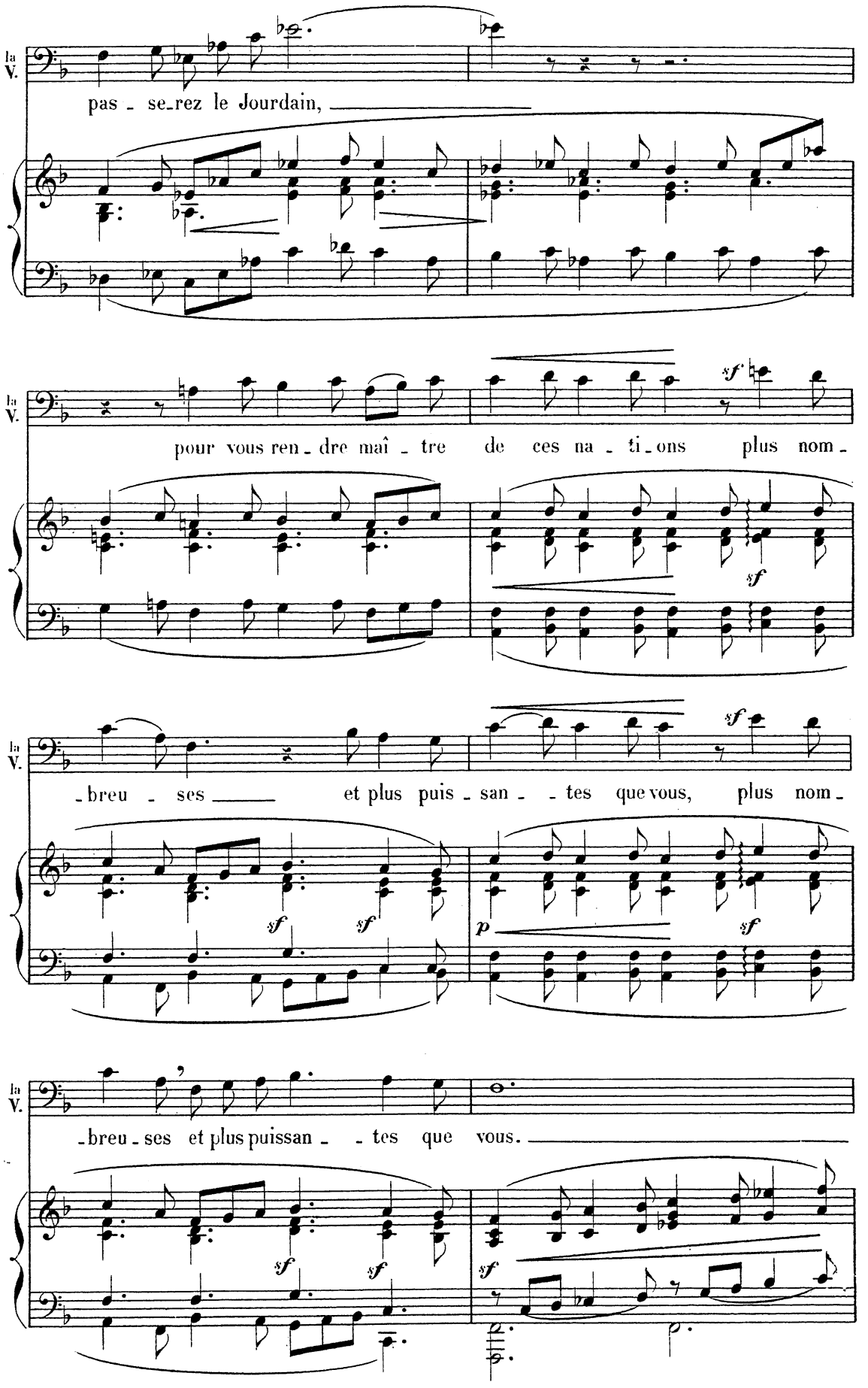
la V.
pas - se-rez le Jourdain,
la V.
pour vous ren - dre maî - tre de ces na - ti-ons plus nom -
la V.
-breu - ses et plus puis - san - - tes que vous, plus nom -
la V.
-breu - ses et plus puissan - - tes que vous.

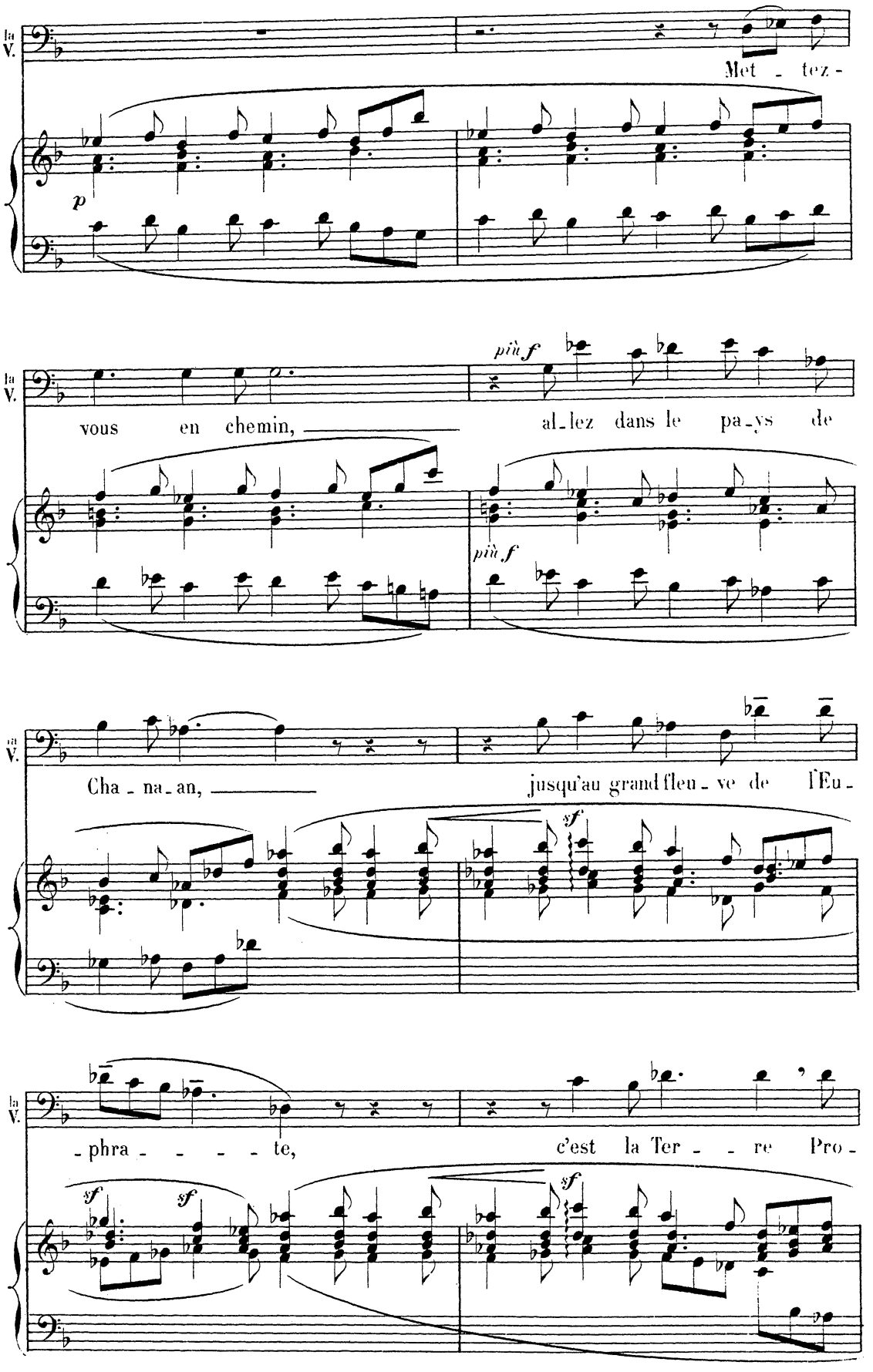
la V.
Met - tez -
p
la V.
vous en chemin,
al - lez dans le pa - ys de
più f
più f
la V.
Cha - na - an,
jusqu'au grand fleu - ve de l'Eu -
sf
la V.
- phra - - - - te,
c'est la Ter - - re Pro -
sf
sf
sf

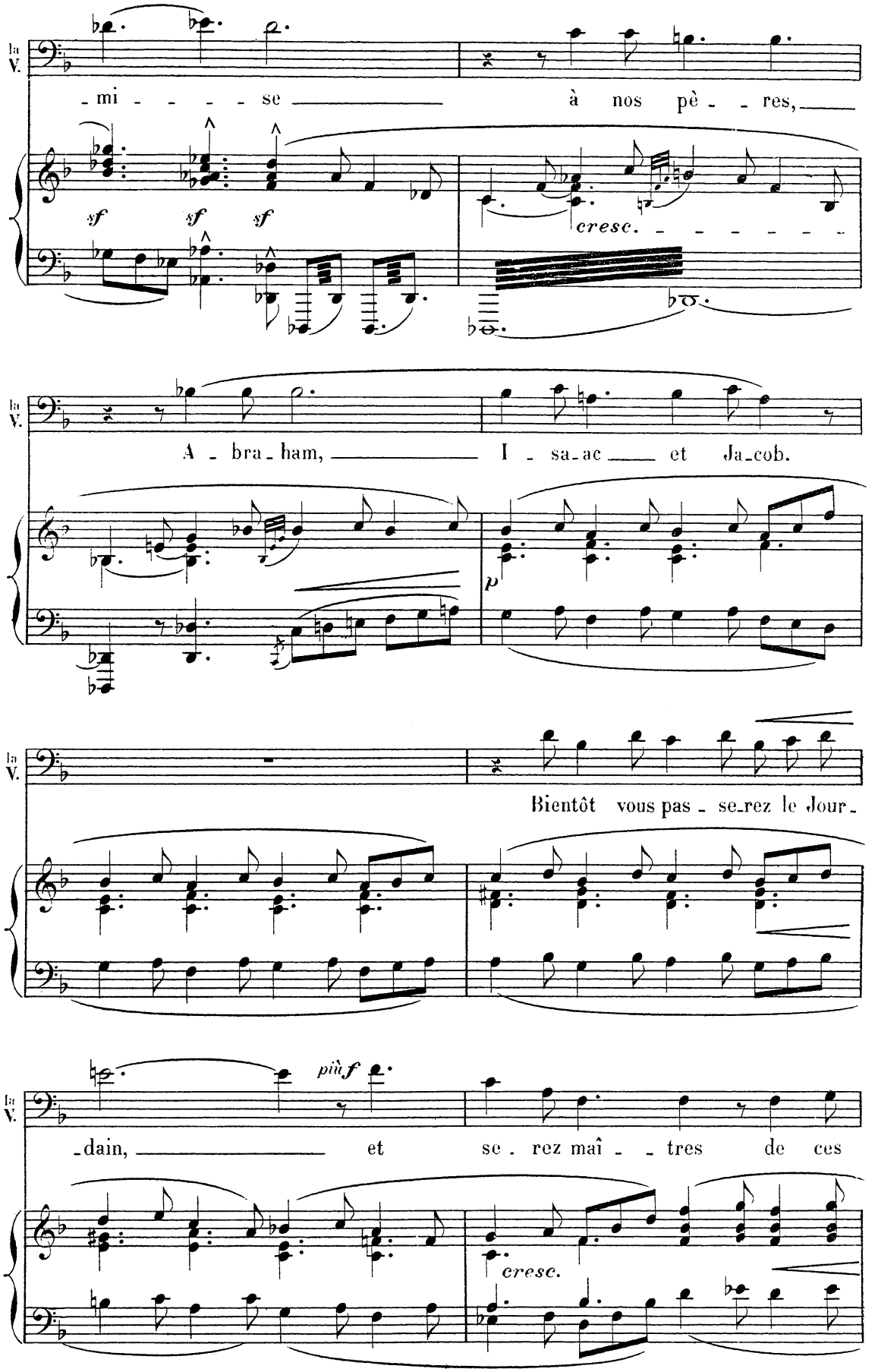
la V.
-mi - - - - se à nos pè - - res,
sf sf sf
cresc.
la V.
A - bra - ham, I - sa - ac et Ja - cob.
p
la V.
Bientôt vous pas - se - rez le Jour -
la V.
più f
-dain, et se - rez maî - - tres de ces
cresc.

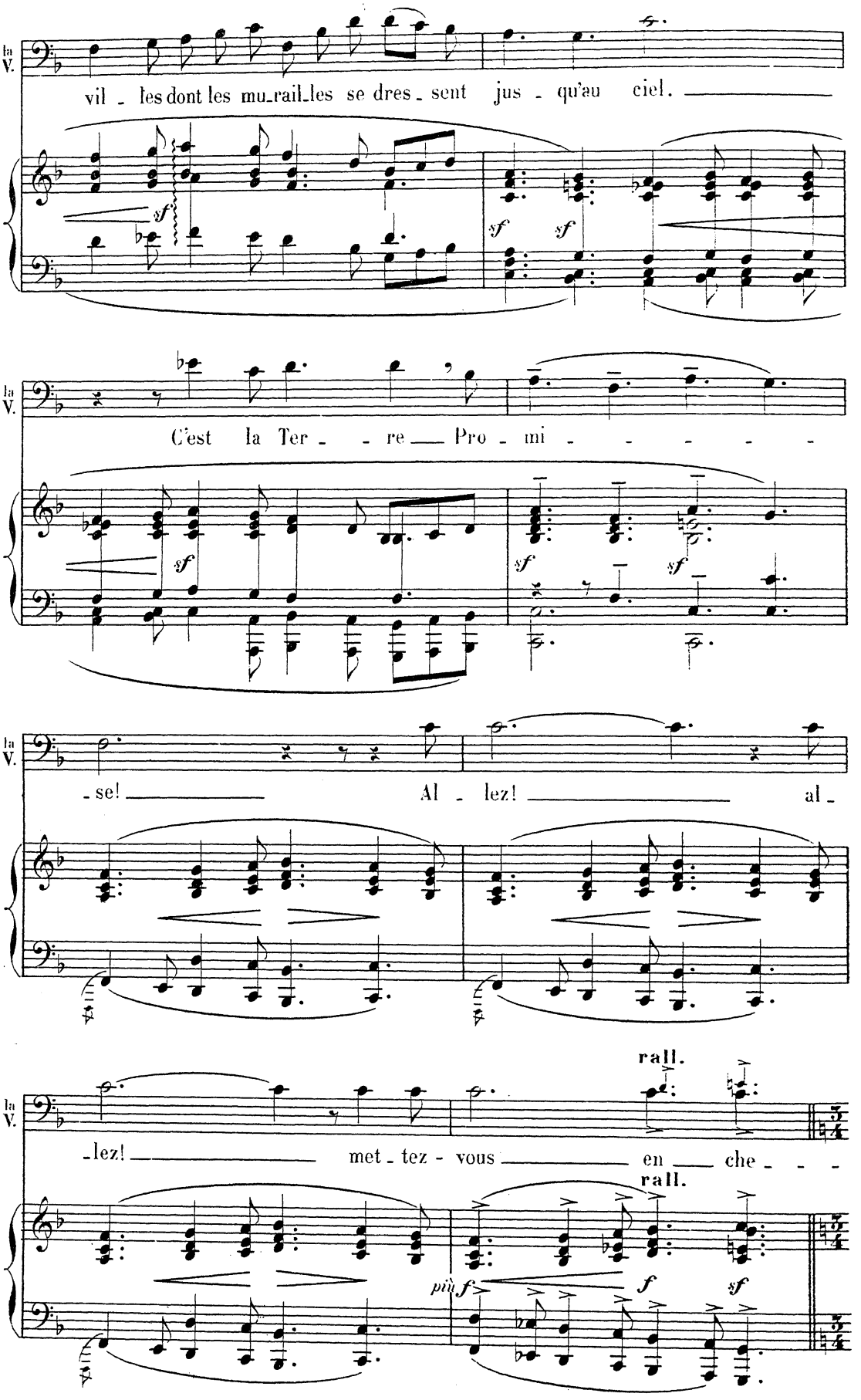
la V.
vil - les dont les mu-rail-les se dres - sent jus - qu'au ciel.
sf
sf sf
la V.
C'est la Ter - - re Pro - mi - - - - - -
sf
sf sf
la V.
- se! Al - lez! al -
la V.
rall.
-lez! met - tez - vous en che - - -
rall.
più f
f
sf

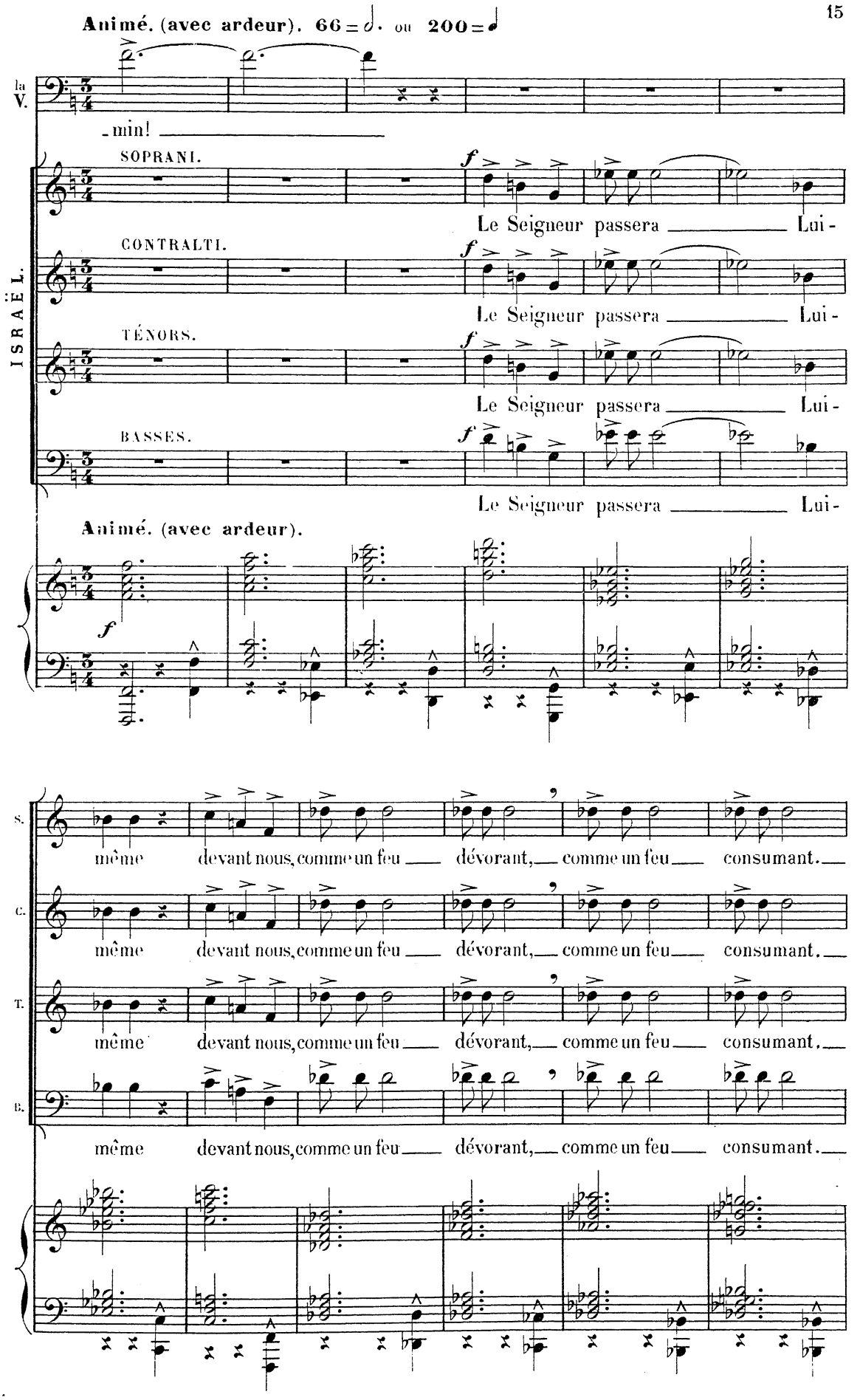
Animé. (avec ardeur). 66 = 𝅗𝅥. ou 200 = 𝅗𝅥
la V.
-min!
ISRAËL.
SOPRANI.
CONTRALTI.
TÉNORS.
BASSES.
Le Seigneur passera ___ Lui-
Animé. (avec ardeur).
S.
C.
T.
B.
même devant nous, comme un feu ___ dévorant, ___ comme un feu ___ consumant. ___

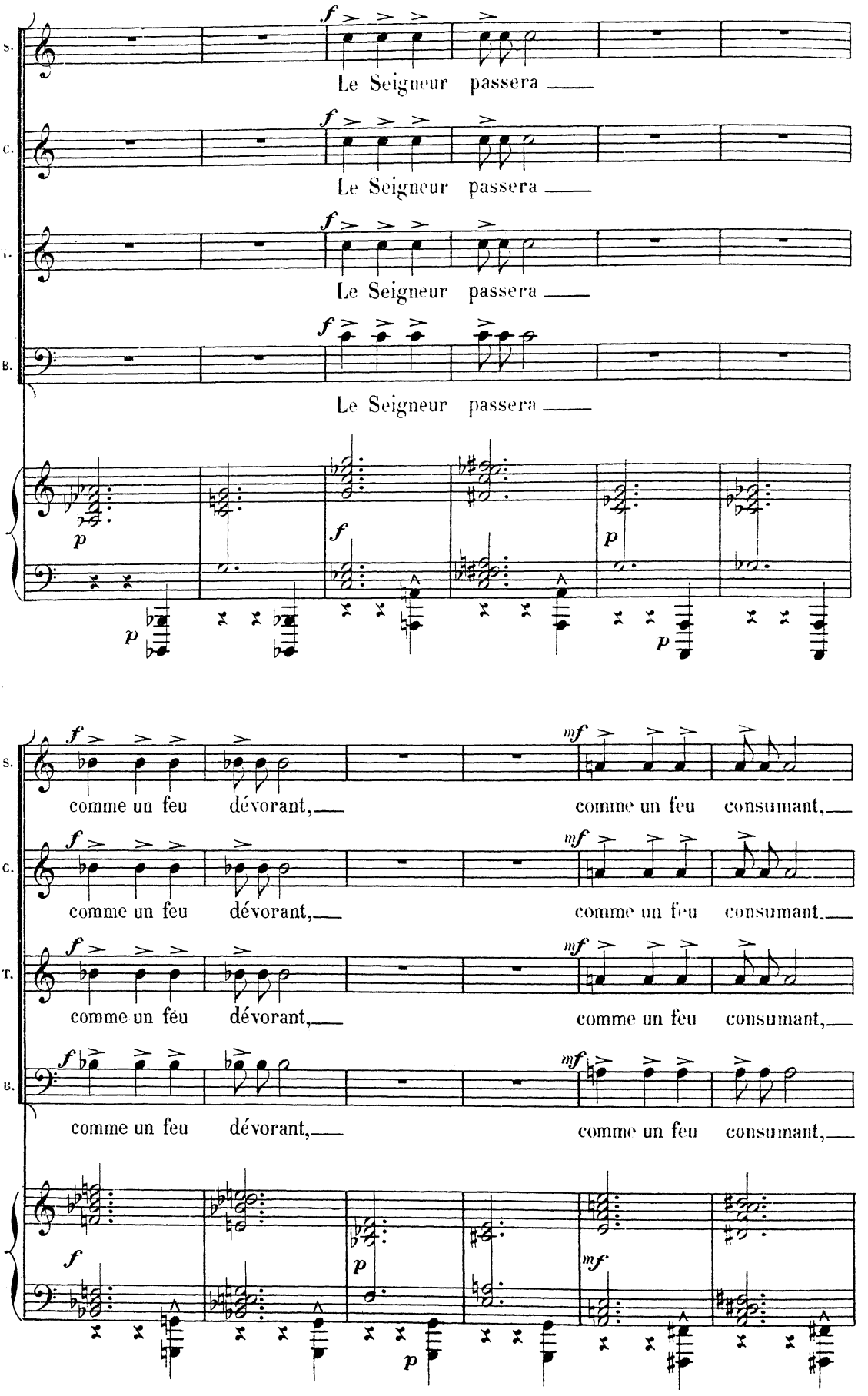
S.
C.
T.
B.
f
Le Seigneur passera
p
f
p
p
mf
comme un feu dévorant,
comme un feu consumant,
f
p
mf
p

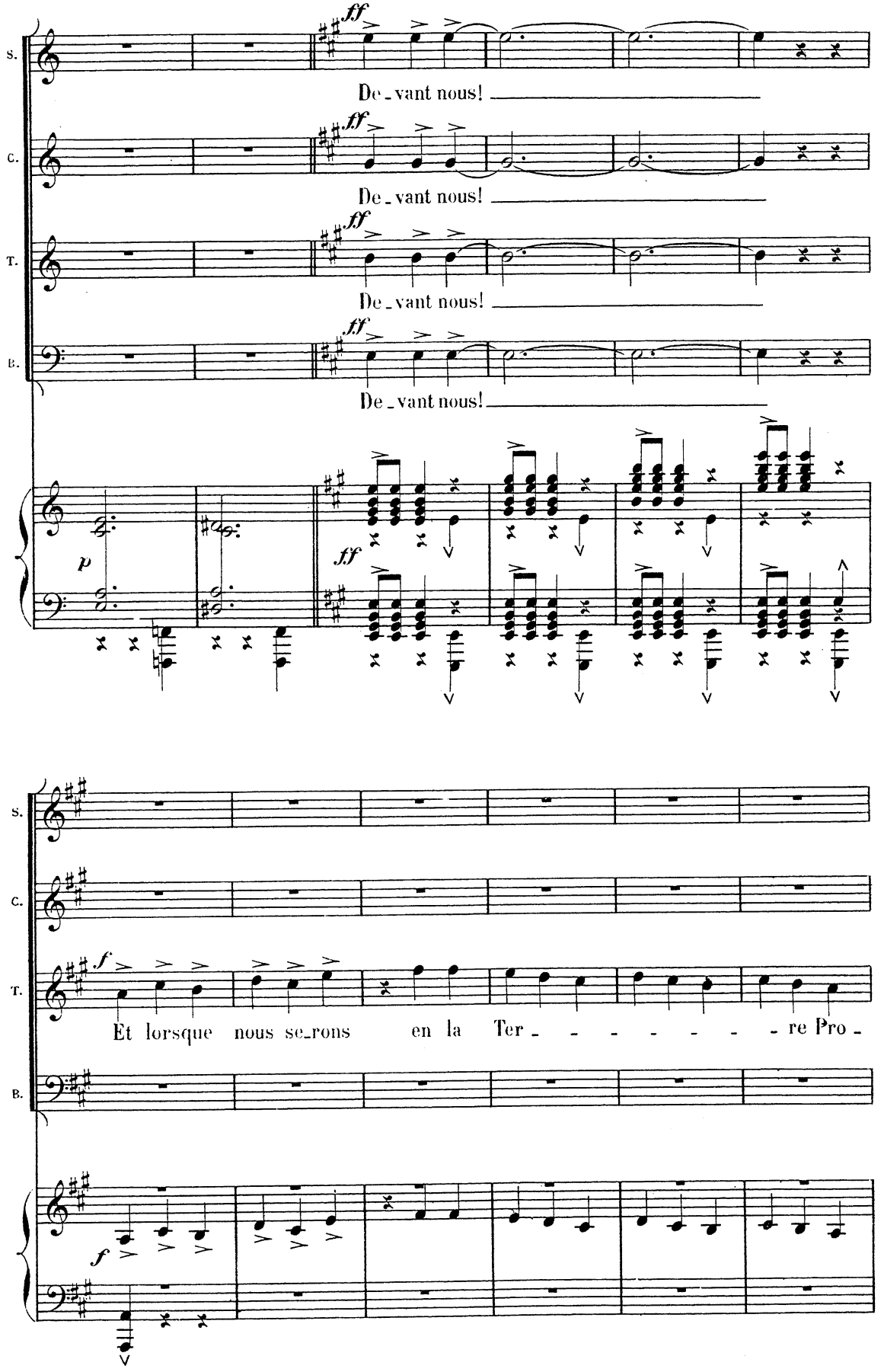
S.
C.
T.
B.
ff
De_vant nous!
p
f
Et lorsque nous se_rons en la Ter_ _ _ _ _ _ _ re Pro_

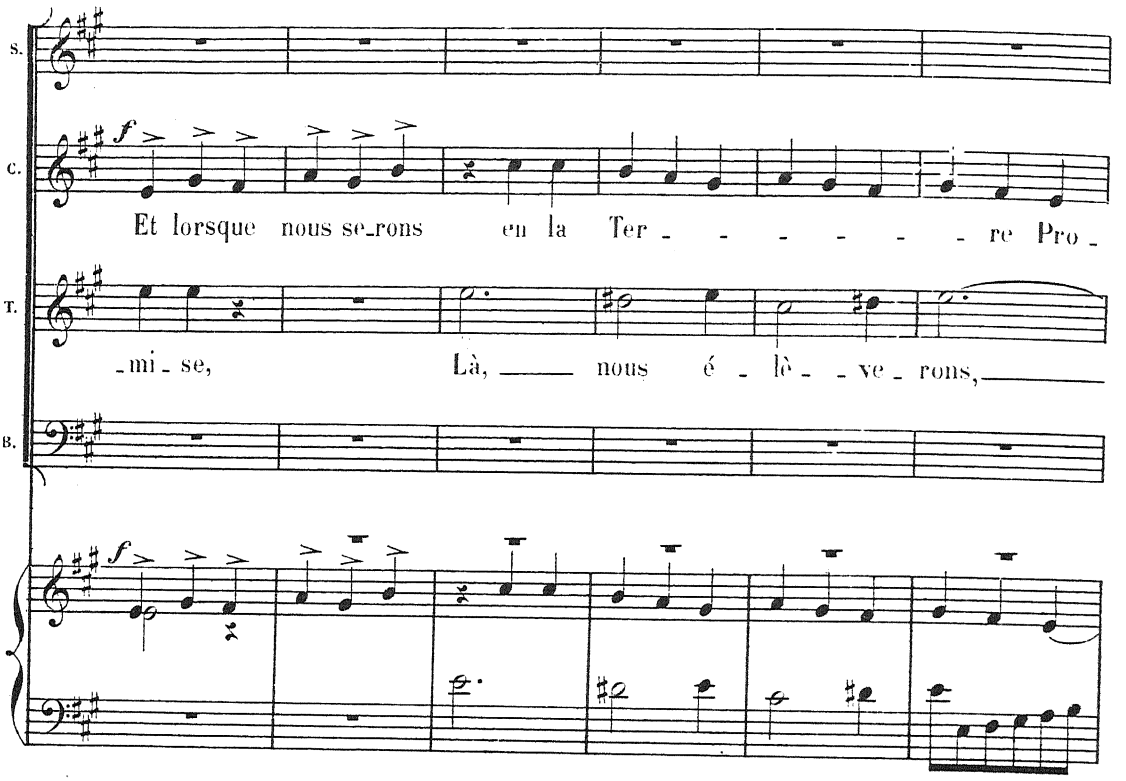
S.
C.
Et lorsque nous se_rons en la Ter - - - - - - re Pro -
T.
-mi - se, Là, nous é - lè - - ve - rons,
B.

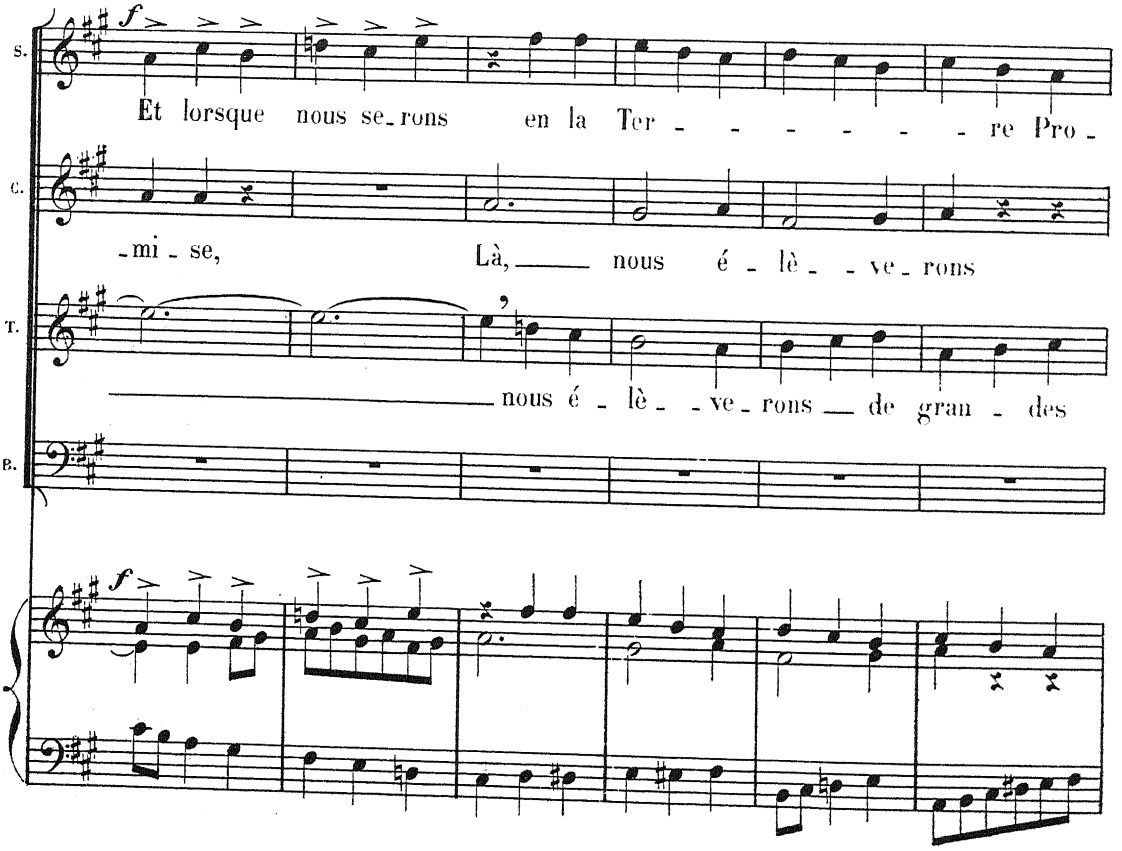
S.
Et lorsque nous se_rons en la Ter - - - - - - re Pro -
C.
-mi - se, Là, nous é - lè - - ve - rons
T.
nous é - lè - - ve - rons de gran - des
B.

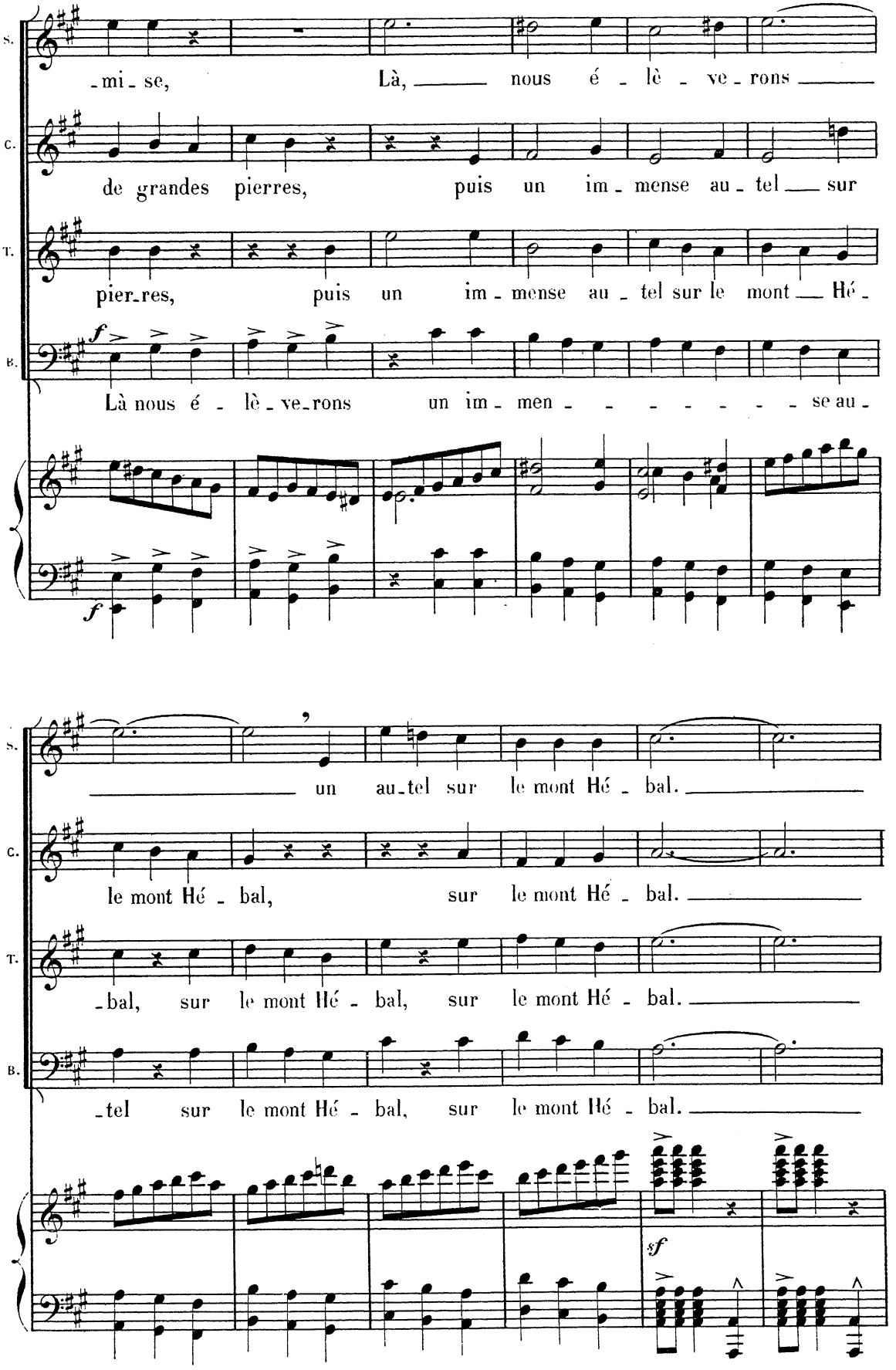
S.
C.
T.
B.
-mi-se, Là, nous é-lè-ve-rons
de grandes pierres, puis un im-mense au-tel sur
pier-res, puis un im-mense au-tel sur le mont Hé-
f
Là nous é-lè-ve-rons un im-men-se au-
f
un au-tel sur le mont Hé-bal.
le mont Hé-bal, sur le mont Hé-bal.
-bal, sur le mont Hé-bal, sur le mont Hé-bal.
-tel sur le mont Hé-bal, sur le mont Hé-bal.
sf

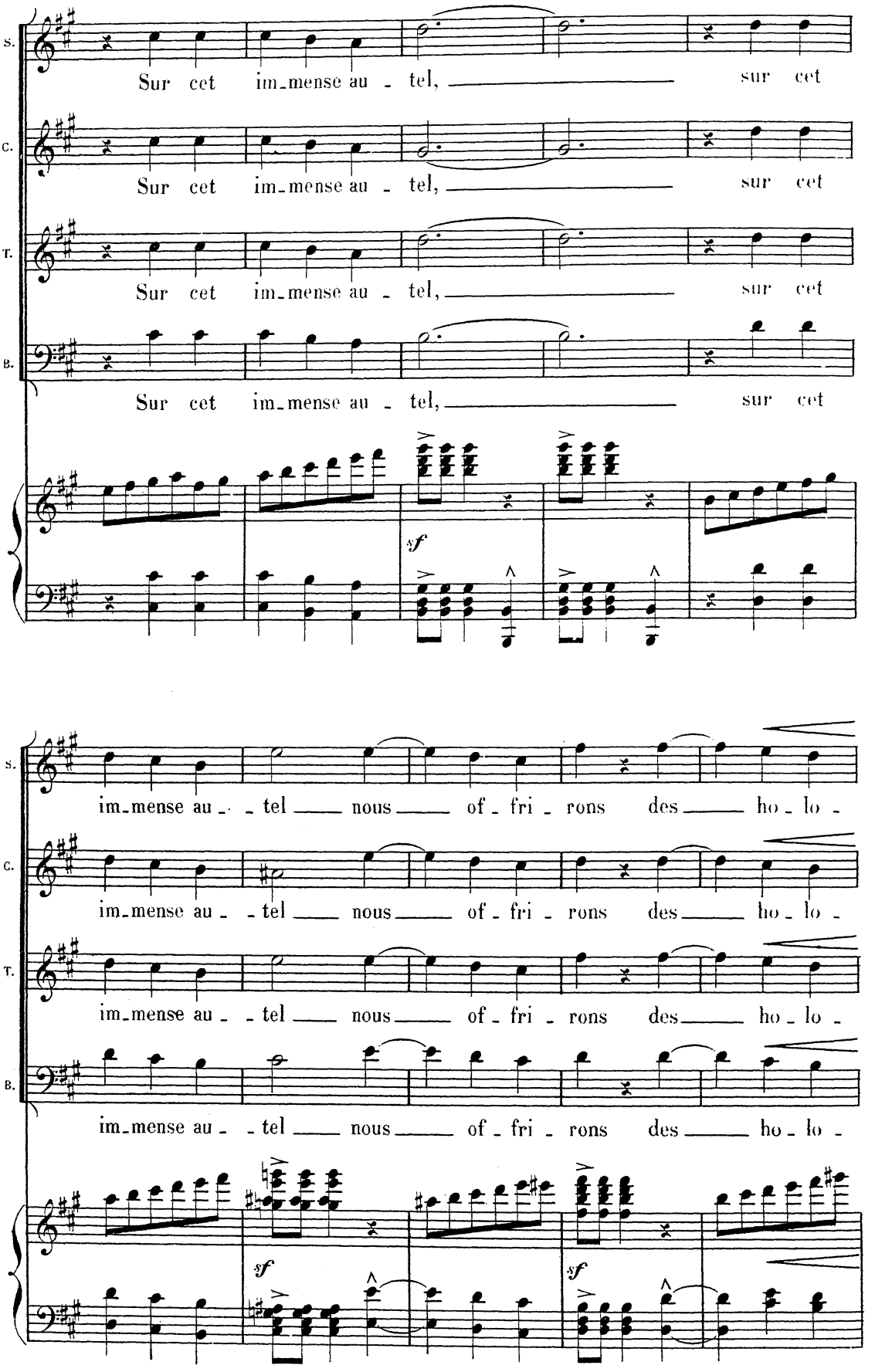
S.
C.
T.
B.
Sur cet im-mense au - tel, sur cet
Sur cet im-mense au - tel, sur cet
Sur cet im-mense au - tel, sur cet
Sur cet im-mense au - tel, sur cet
sf
im-mense au - - tel nous of - fri - rons des ho - lo -
im-mense au - - tel nous of - fri - rons des ho - lo -
im-mense au - - tel nous of - fri - rons des ho - lo -
im-mense au - - tel nous of - fri - rons des ho - lo -
sf
sf

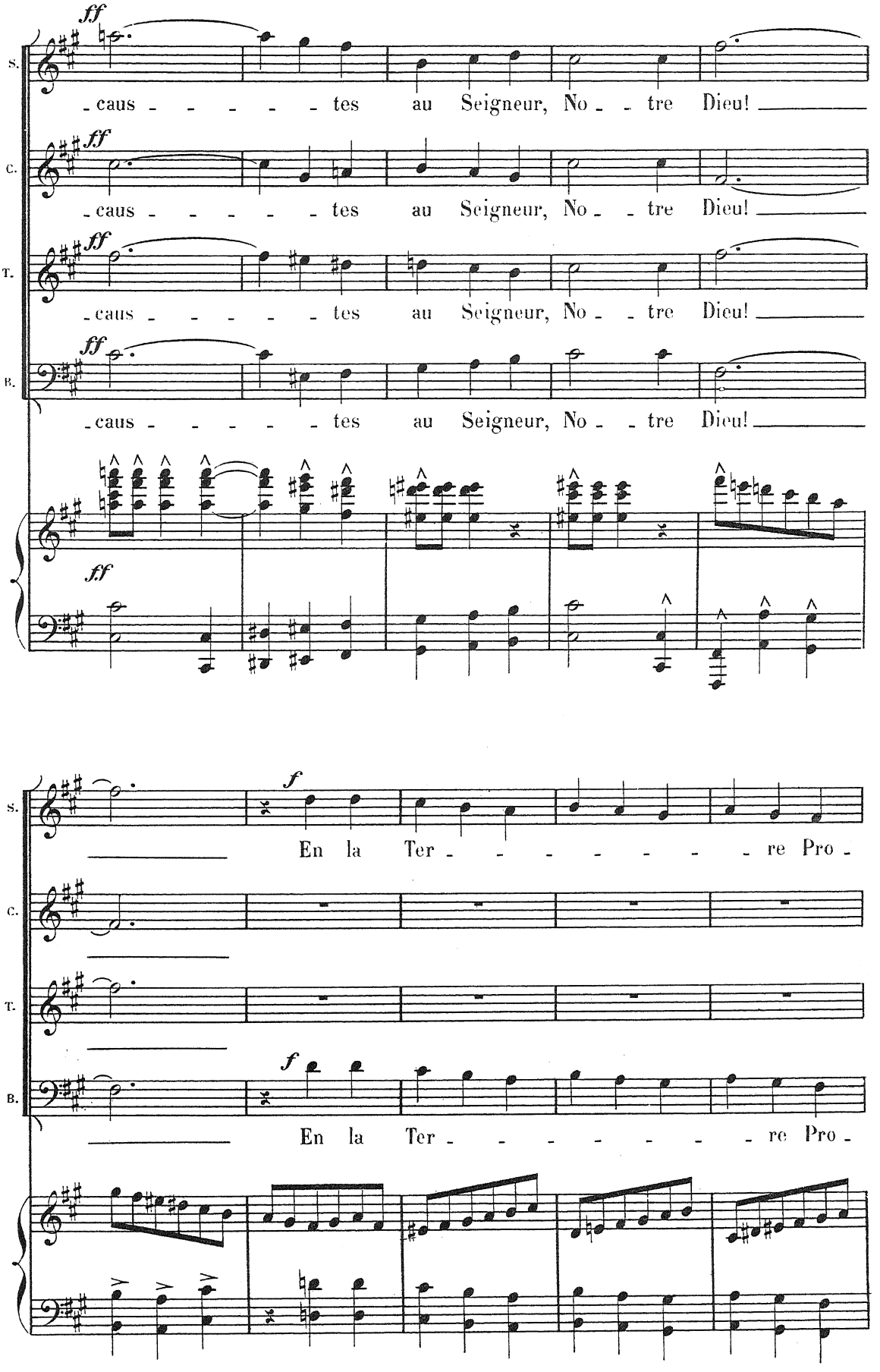
S.
C.
T.
B.
ff
-caus - - - - - - tes au Seigneur, No - - tre Dieu!
f
En la Ter - - - - - - - re Pro -

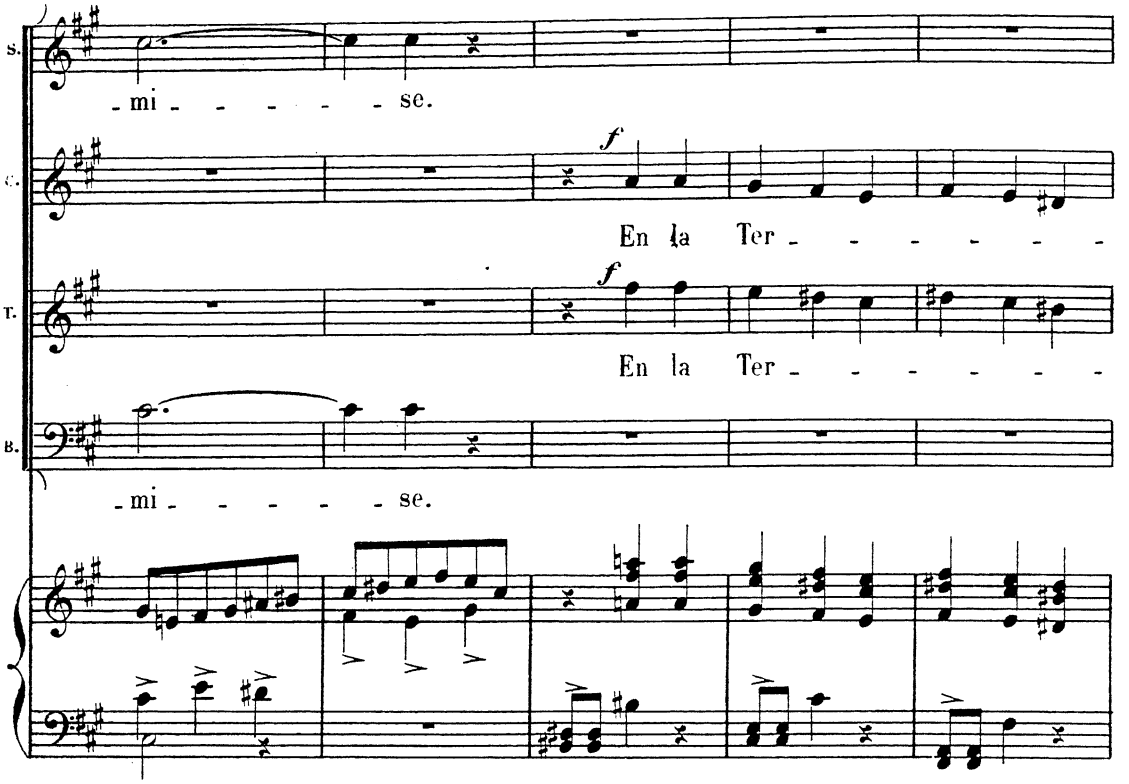
S.
-mi - - - - - - se.
C.
f
En la Ter - - - - - - -
T.
f
En la Ter - - - - - - -
B.
-mi - - - - - - se.

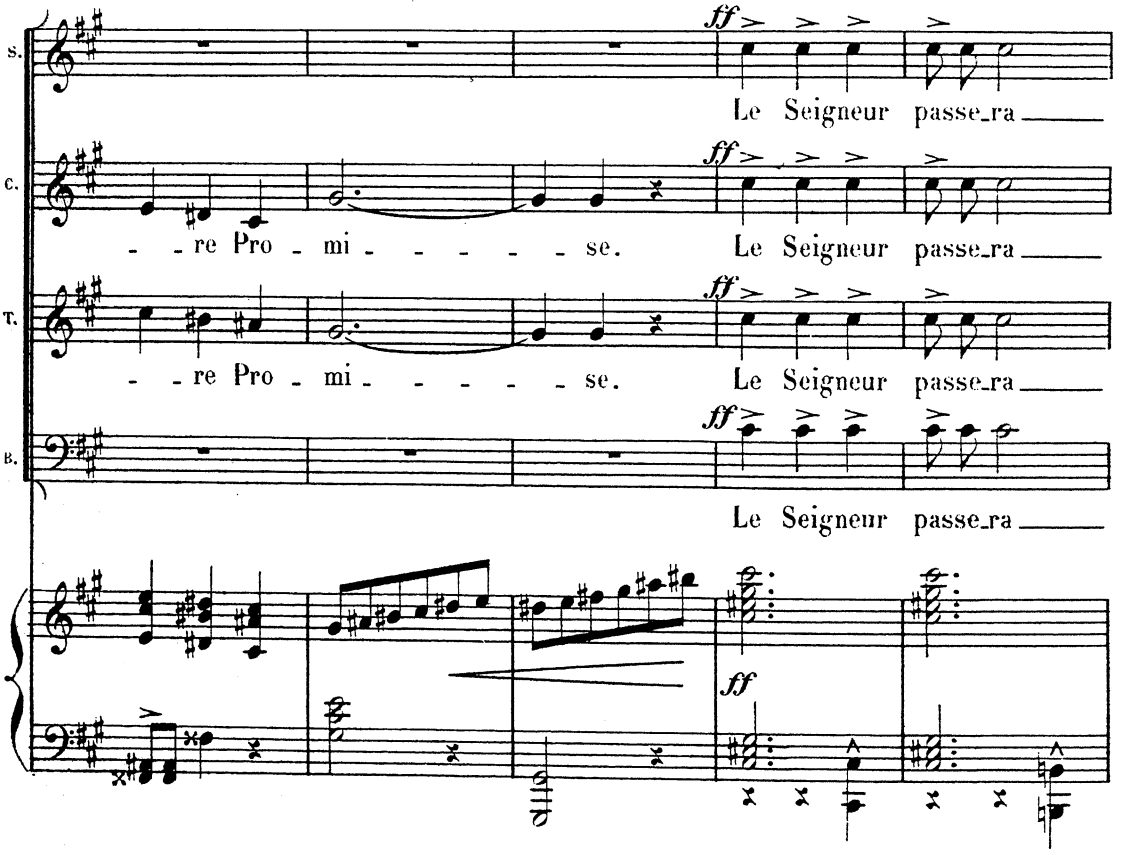
S.
ff
Le Seigneur passe_ra
C.
- - re Pro - mi - - - - - - se.
ff
Le Seigneur passe_ra
T.
- - re Pro - mi - - - - - - se.
ff
Le Seigneur passe_ra
B.
ff
Le Seigneur passe_ra
ff

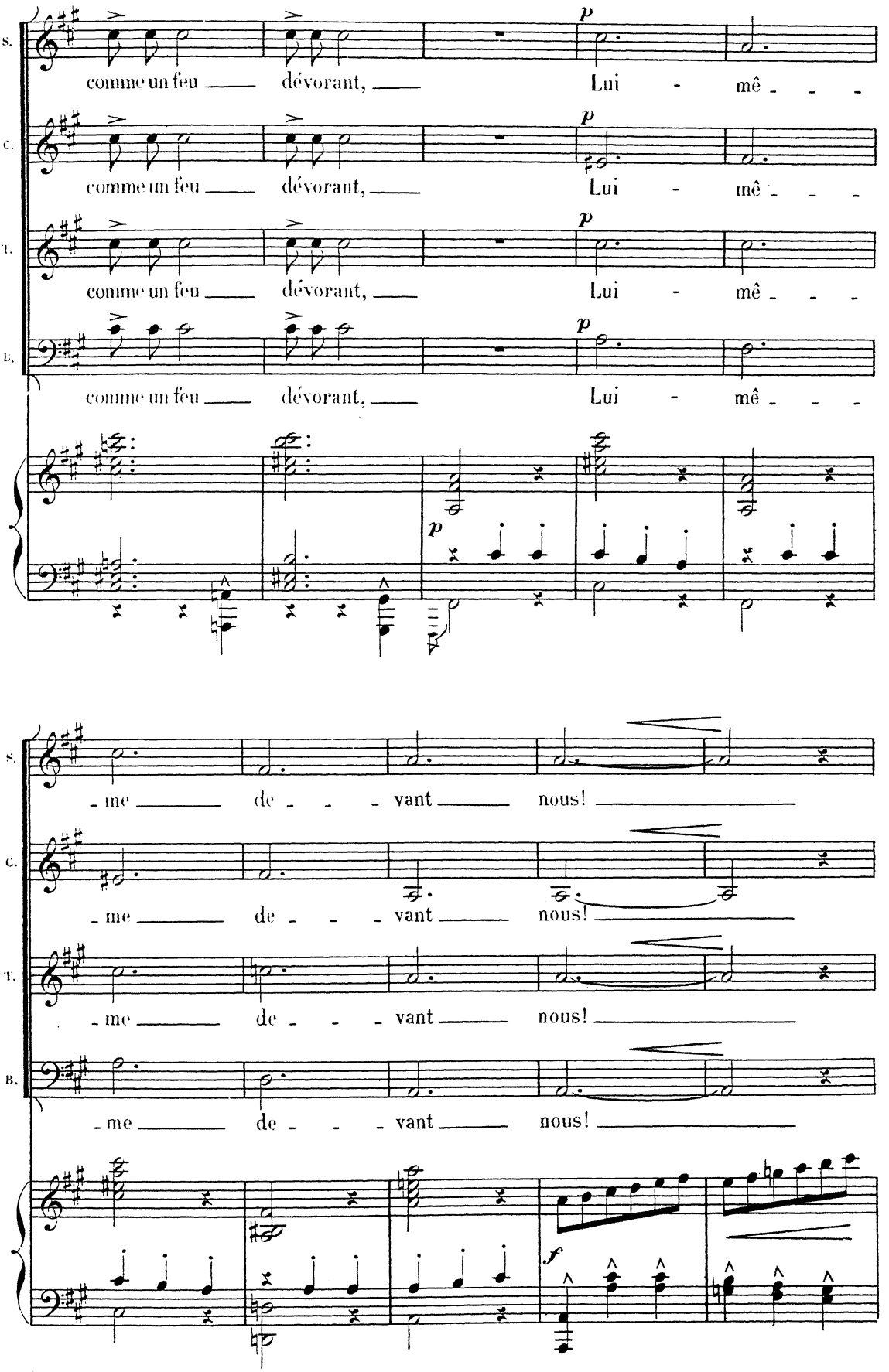
S.
comme un feu dévorant, Lui - mê - - -
C.
comme un feu dévorant, Lui - mê - - -
T.
comme un feu dévorant, Lui - mê - - -
B.
comme un feu dévorant, Lui - mê - - -
p
p
p
p
S.
- me de - - - vant nous!
C.
- me de - - - vant nous!
T.
- me de - - - vant nous!
B.
- me de - - - vant nous!
f

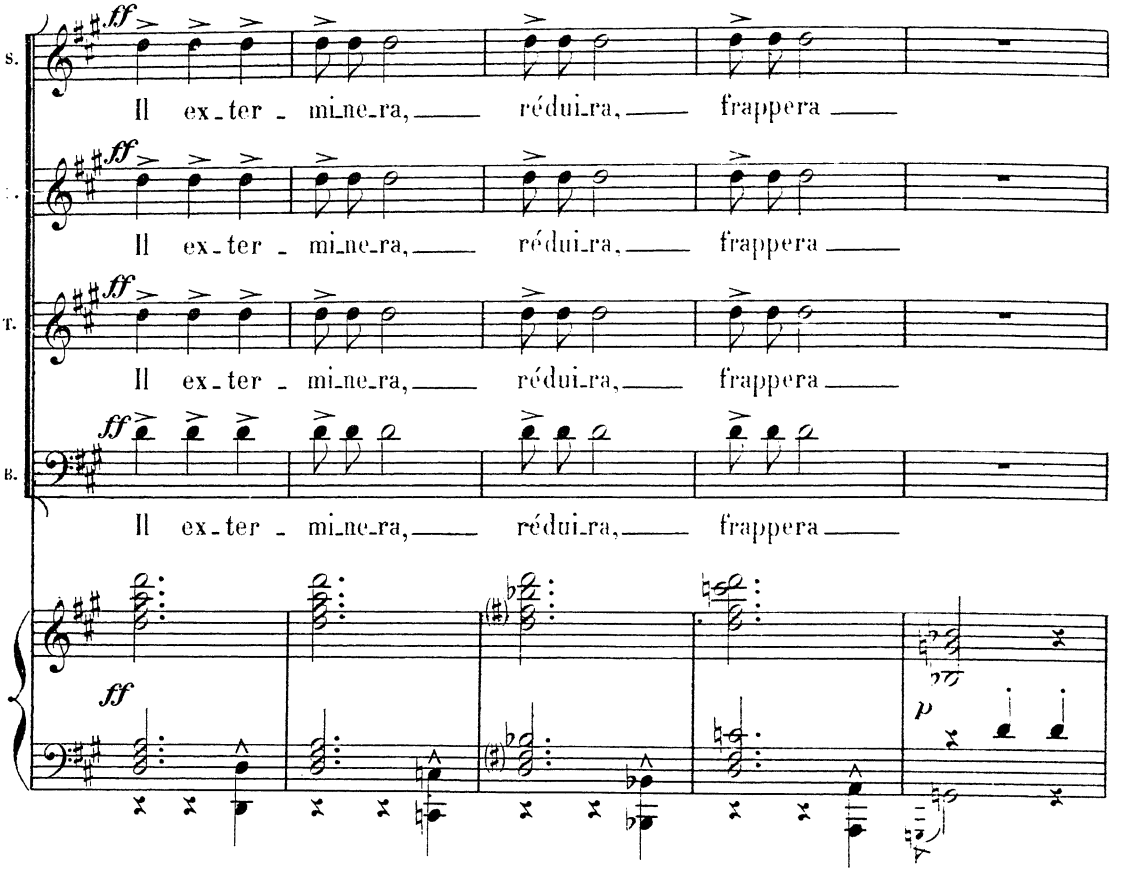
S.
C.
T.
B.
ff
Il ex-ter-mi-ne-ra, ré-dui-ra, frappera
p

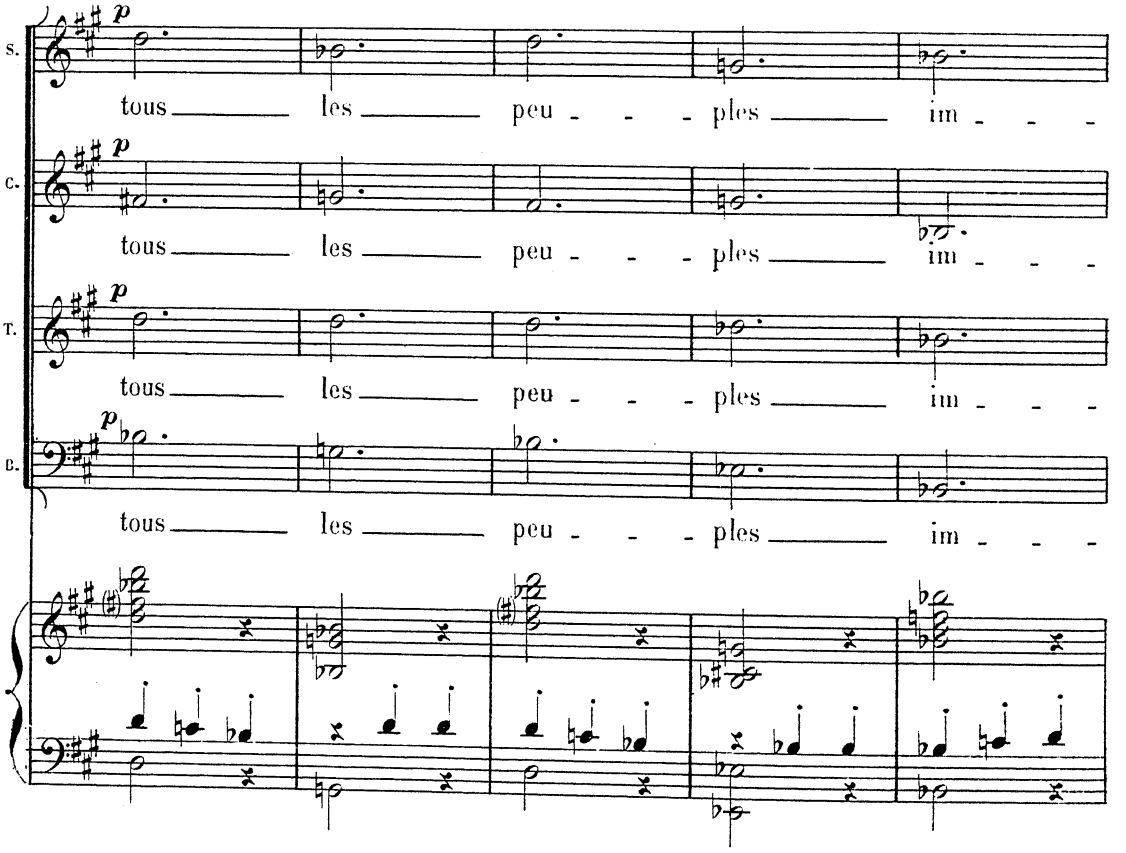
S.
C.
T.
B.
p
tous les peu - - - ples im - - -

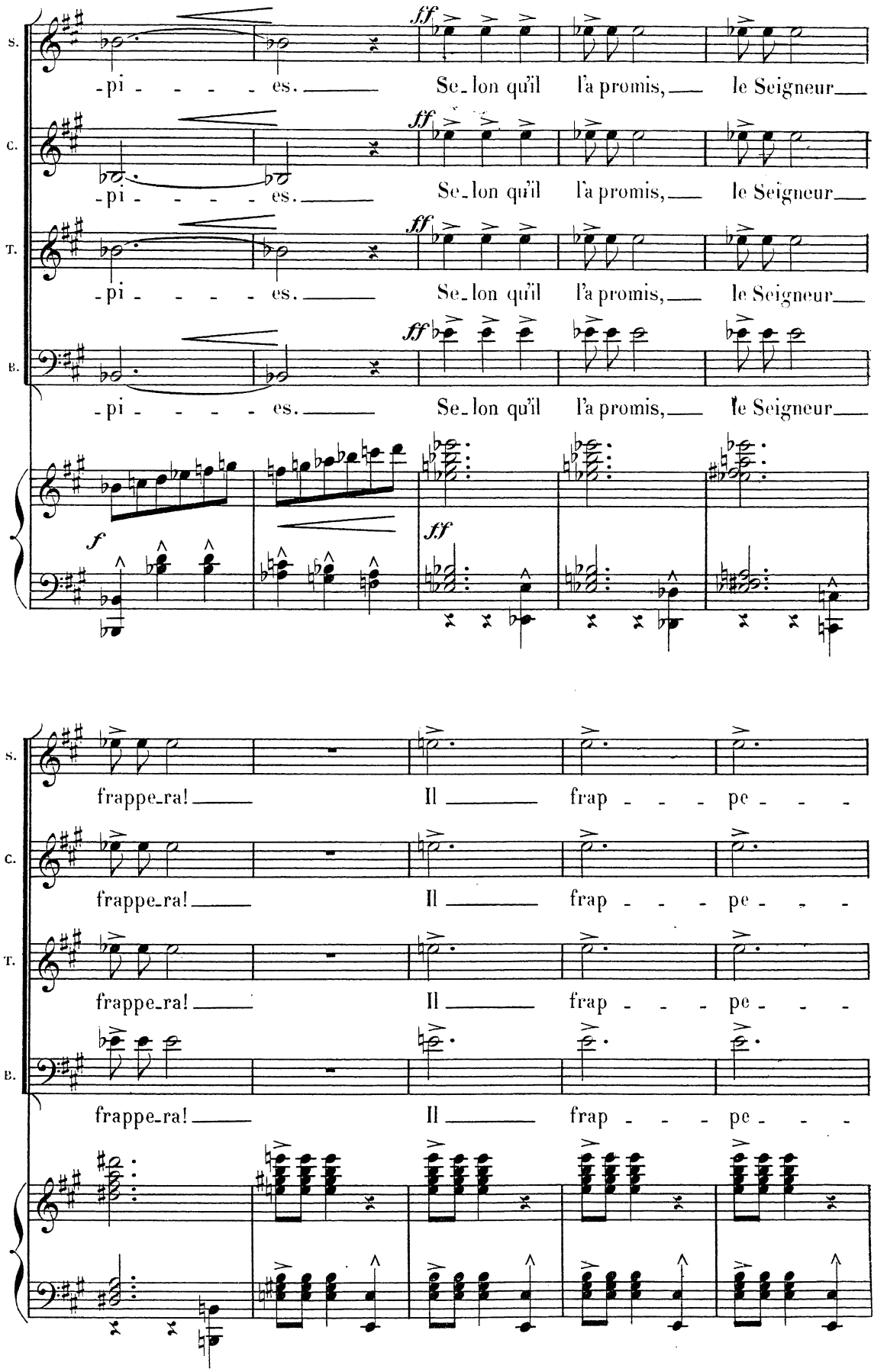
S.
C.
T.
B.
-pi - - - - - es. Se-lon qu'il l'a promis, le Seigneur
ff
f
frappe-ra! Il frap - - - pe - - -

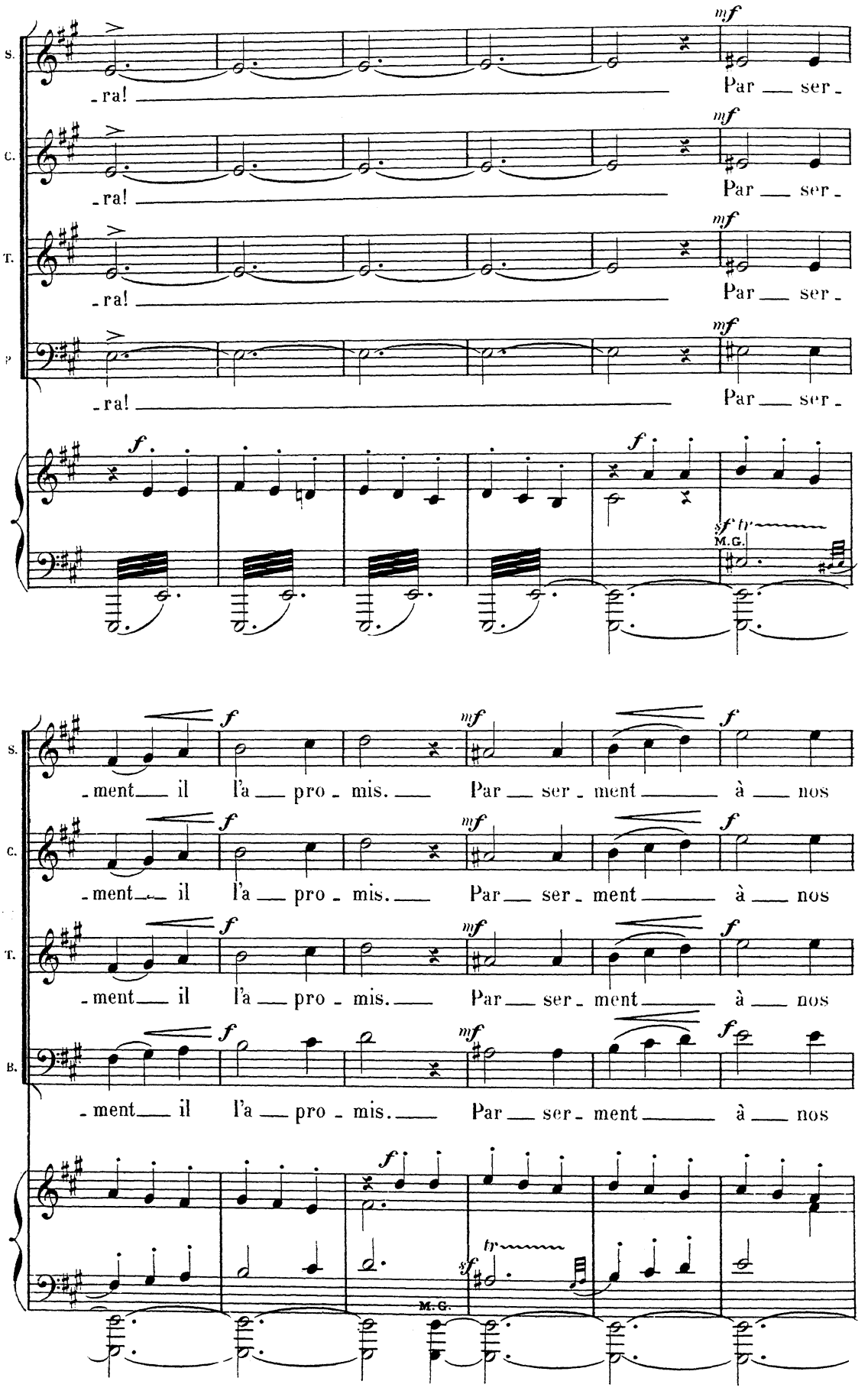
S.
C.
T.
B.
-ra!
Par ser-
mf
-ment il l'a pro-mis. Par ser-ment à nos
f
sf tr
M.G.

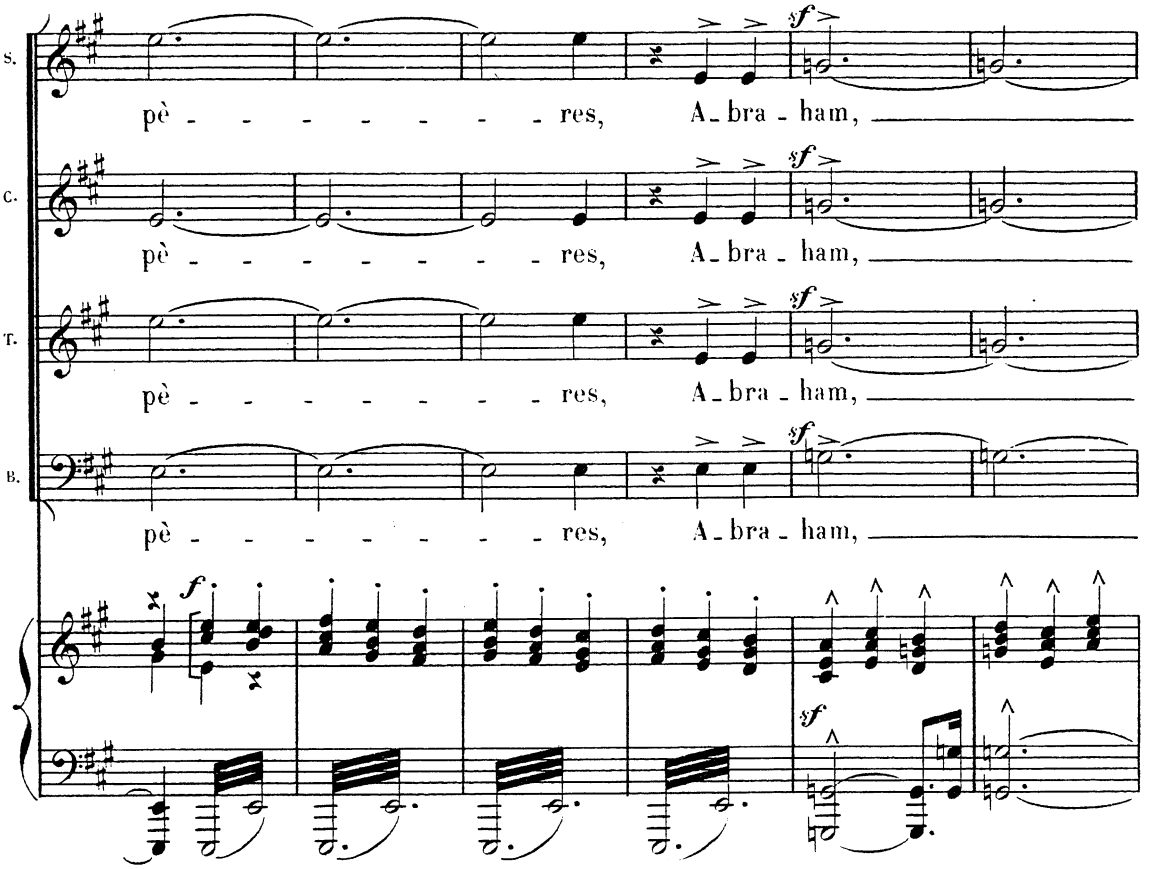
S.
C.
T.
B.
pè - - - - - - - - - res, A - bra - ham,
pè - - - - - - - - - res, A - bra - ham,
pè - - - - - - - - - res, A - bra - ham,
pè - - - - - - - - - res, A - bra - ham,
sf
f

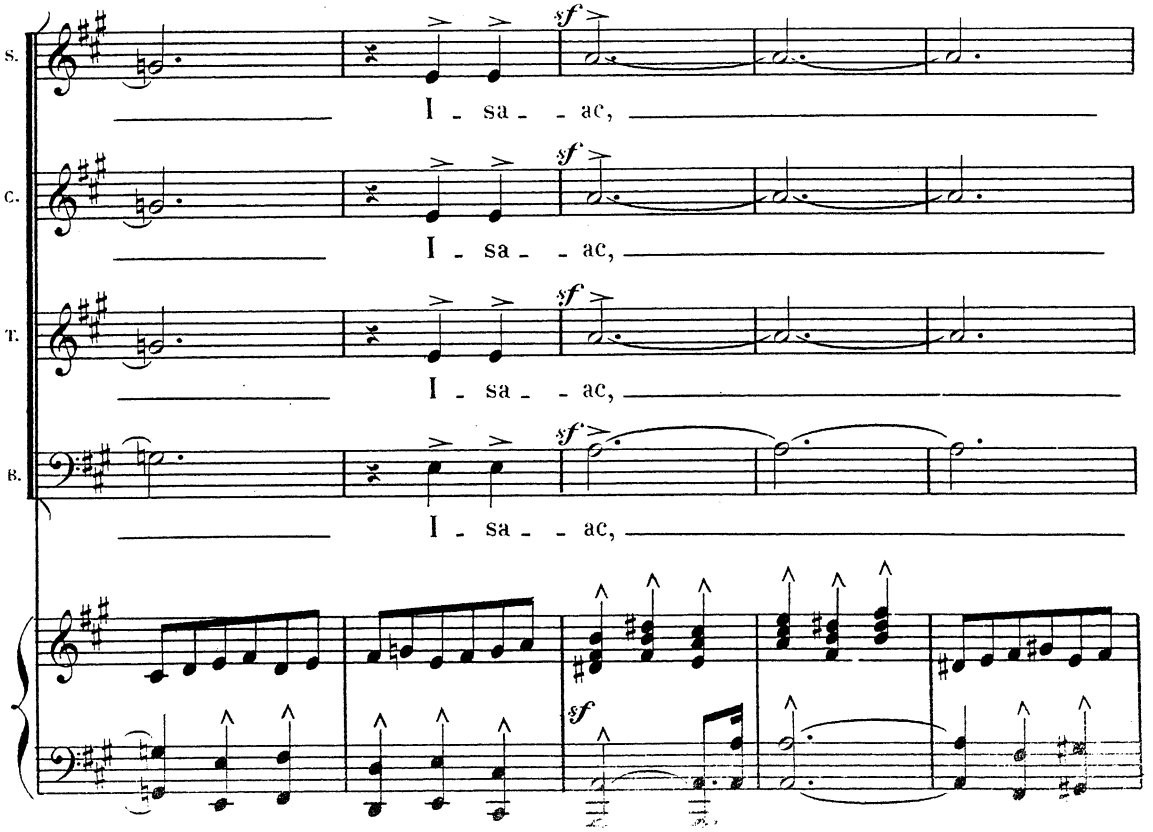
S.
C.
T.
B.
I - sa - - ac,
I - sa - - ac,
I - sa - - ac,
I - sa - - ac,
sf

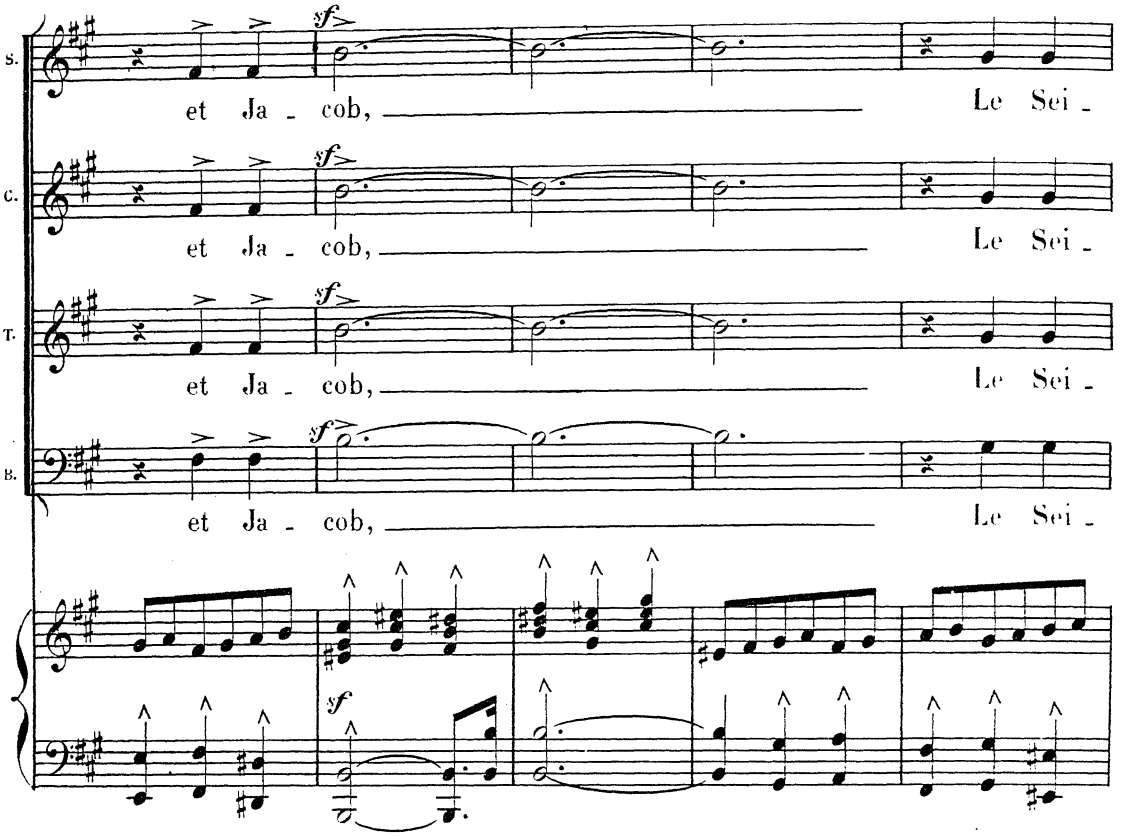
S.
et Ja - cob, Le Sei -
C.
et Ja - cob, Le Sei -
T.
et Ja - cob, Le Sei -
B.
et Ja - cob, Le Sei -
sf

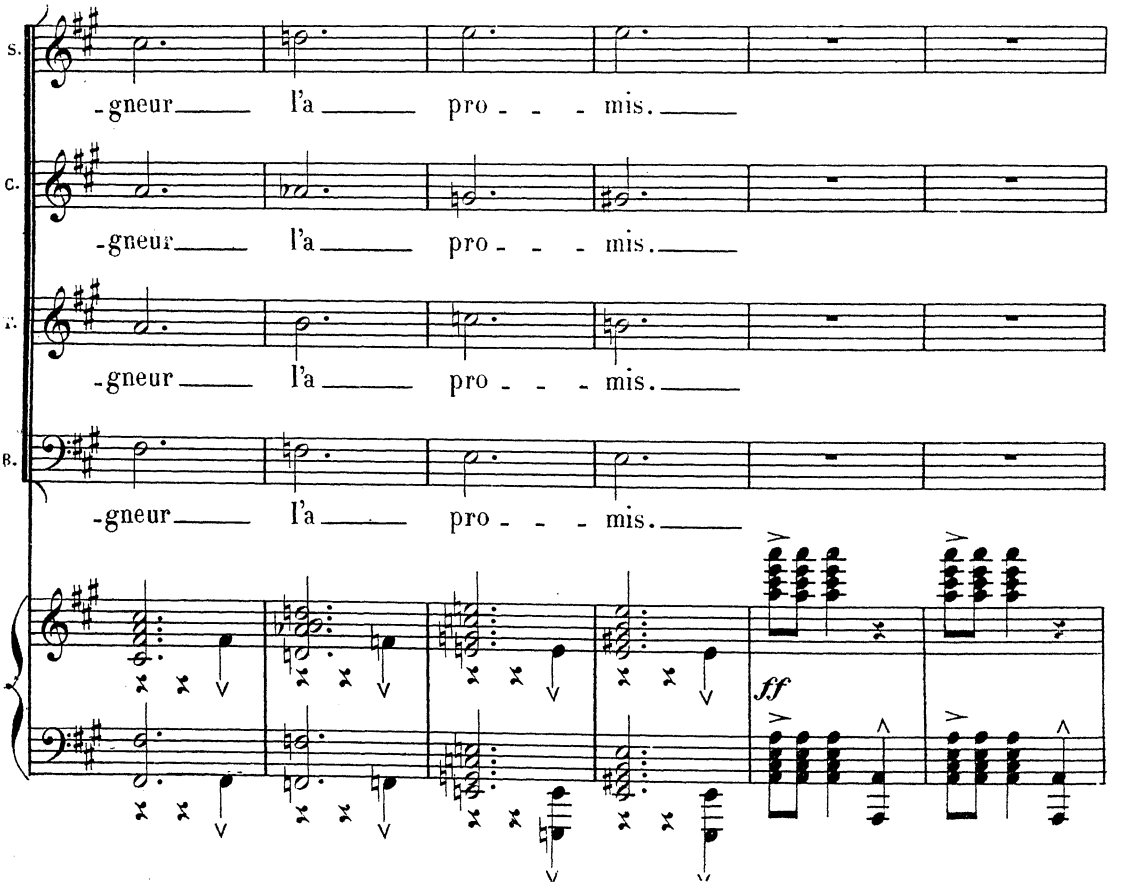
S.
-gneur l'a pro - - - mis.
C.
-gneur l'a pro - - - mis.
T.
-gneur l'a pro - - - mis.
B.
-gneur l'a pro - - - mis.
ff

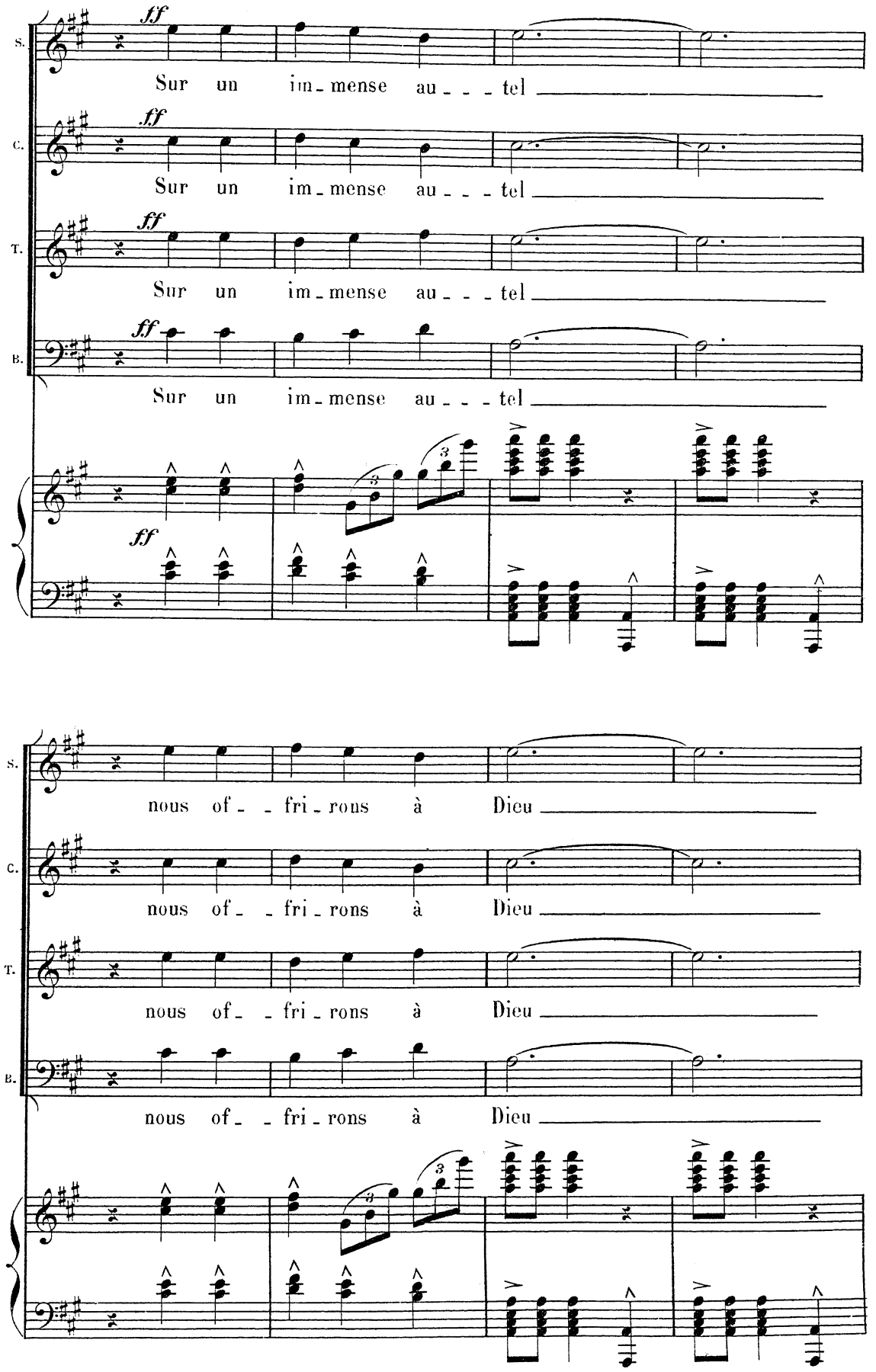
S.
C.
T.
B.
ff
Sur un im-mense au - - - tel
nous of - - fri-rons à Dieu

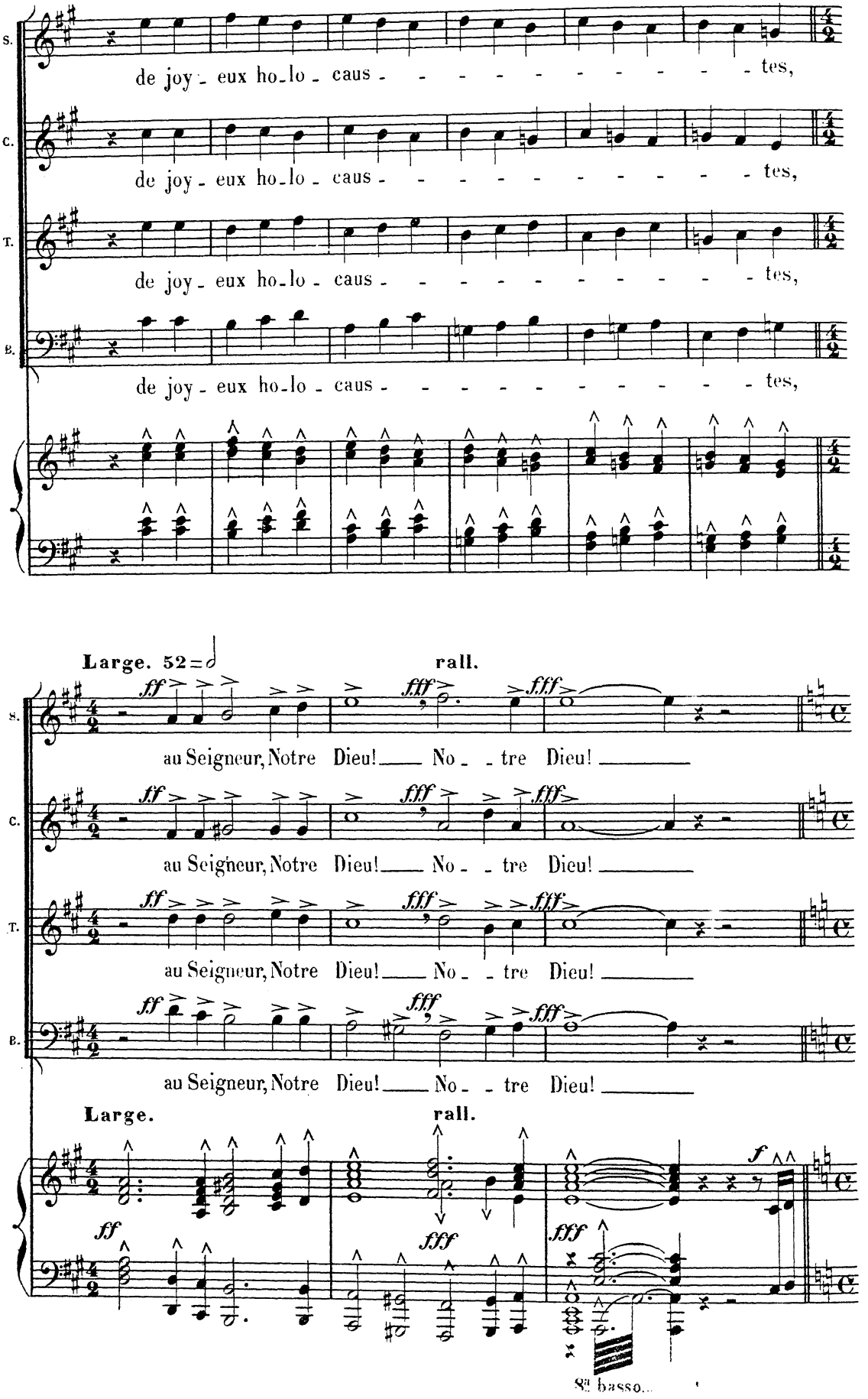
S.
de joy - eux ho-lo - caus - - - - - - - - - - tes,
C.
de joy - eux ho-lo - caus - - - - - - - - - - tes,
T.
de joy - eux ho-lo - caus - - - - - - - - - - tes,
B.
de joy - eux ho-lo - caus - - - - - - - - - - tes,
Large. 52=𝅗𝅥
rall.
ff
fff
au Seigneur, Notre Dieu! No - tre Dieu!
Large.
rall.
f
8va basso...

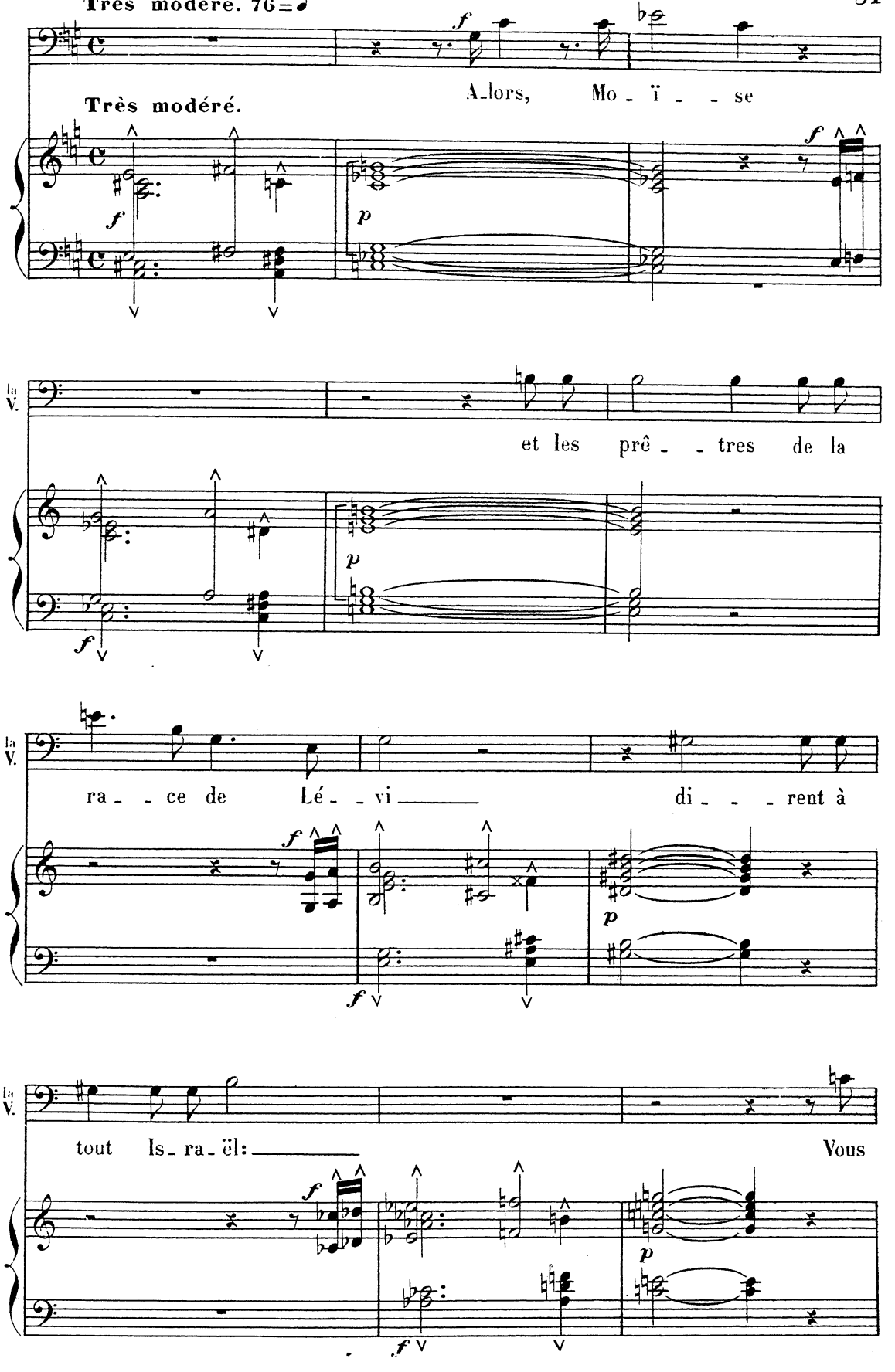
Très modéré. 76 = ♩
Très modéré.
A_lors, Mo_ï_ _se
la V.
et les prê_ _tres de la
la V.
ra_ _ce de Lé_ _vi
di_ _ _rent à
la V.
tout Is_ra_ël:
Vous

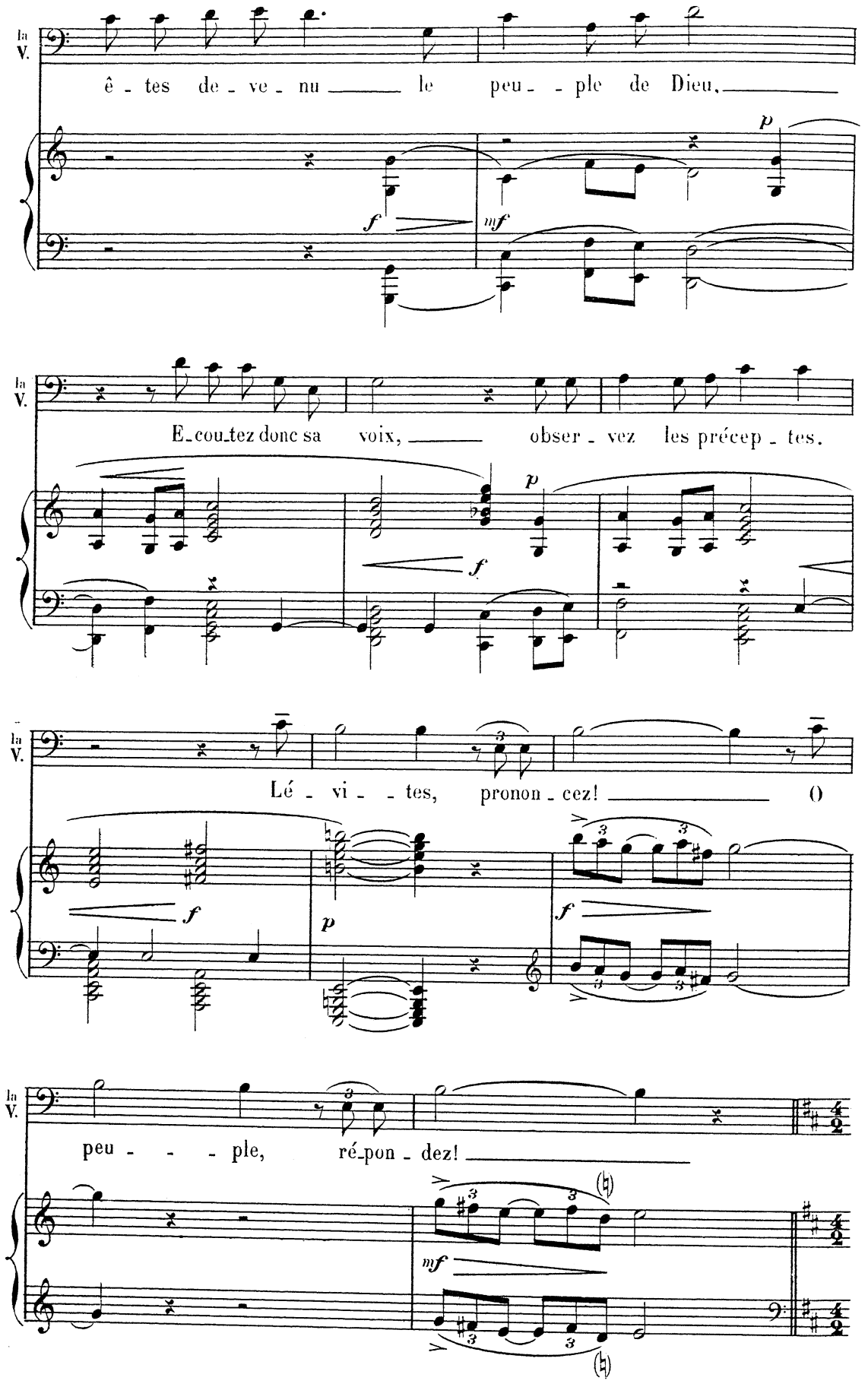
la V.
ê - tes de - ve - nu le peu - - ple de Dieu,
f
mf
p
la V.
E-cou-tez donc sa voix, obser - vez les précep - tes.
f
p
la V.
Lé - vi - - tes, pronon - cez! O
f
p
f
la V.
peu - - - ple, ré-pon - dez!
mf

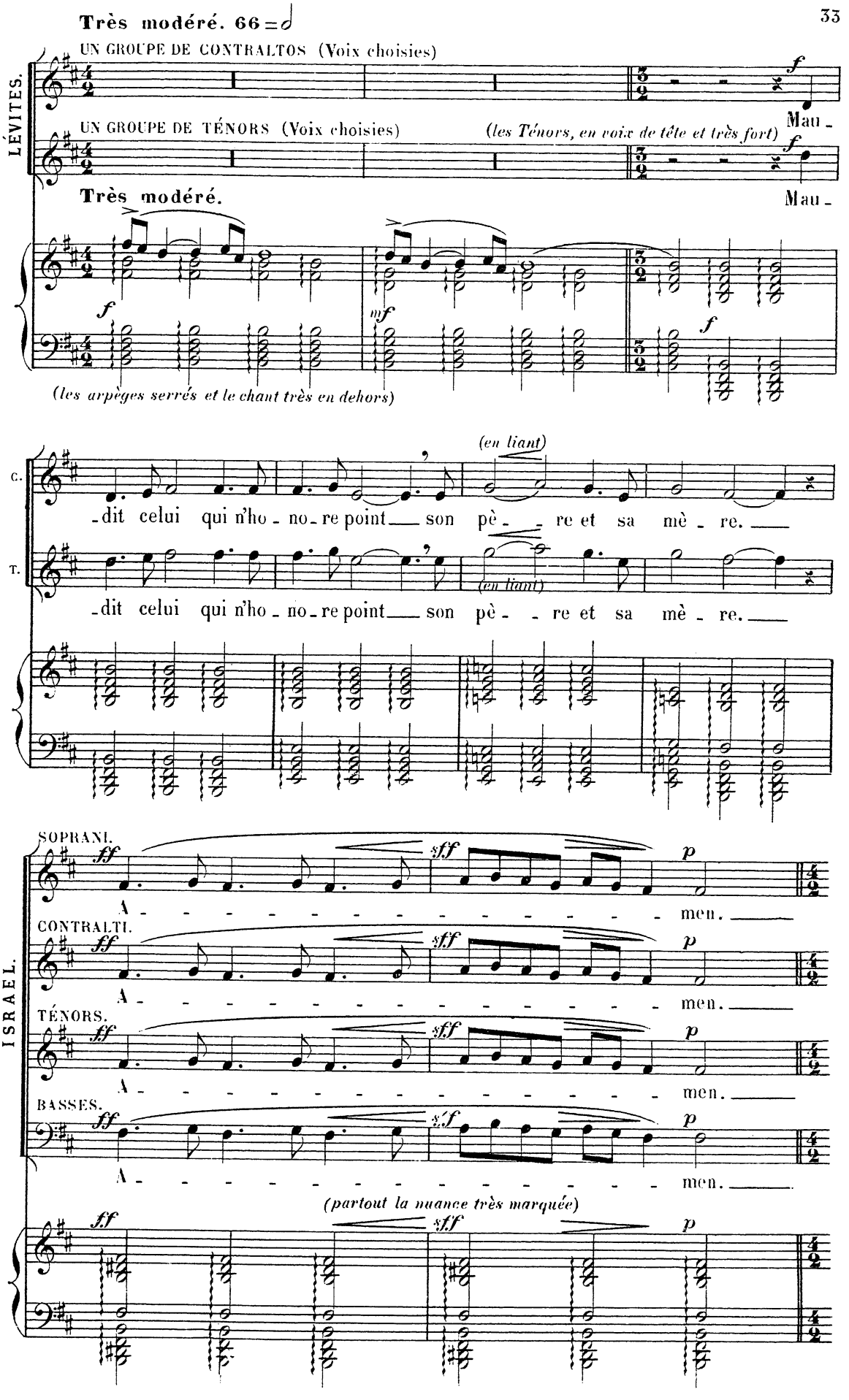
Très modéré. 66 = ♩
UN GROUPE DE CONTRALTOS (Voix choisies)
LÉVITES.
UN GROUPE DE TÉNORS (Voix choisies)
(les Ténors, en voix de tête et très fort)
Mau -
Très modéré.
(les arpèges serrés et le chant très en dehors)
(en liant)
C.
T.
-dit celui qui n'ho - no - re point son pè - re et sa mè - re.
SOPRANI.
CONTRALTI.
TÉNORS.
BASSES.
ISRAËL.
A - - - - - men.
(partout la nuance très marquée)

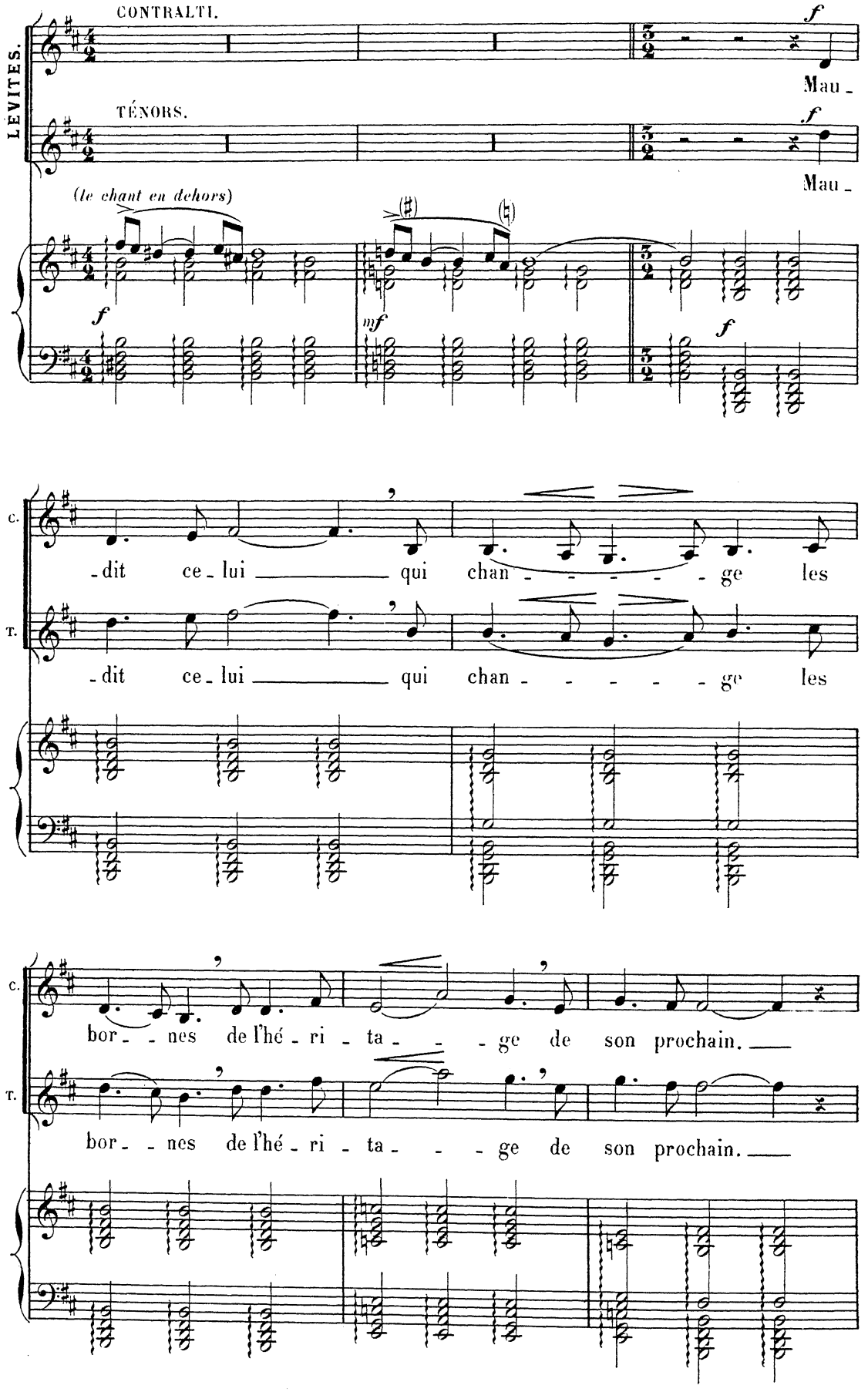
LÉVITES.
CONTRALTI.
TÉNORS.
Mau -
Mau -
(le chant en dehors)
C.
T.
-dit ce-lui qui chan - - - - - ge les
-dit ce-lui qui chan - - - - - ge les
bor - - nes de l'hé - ri - ta - - - ge de son prochain.
bor - - nes de l'hé - ri - ta - - - ge de son prochain.

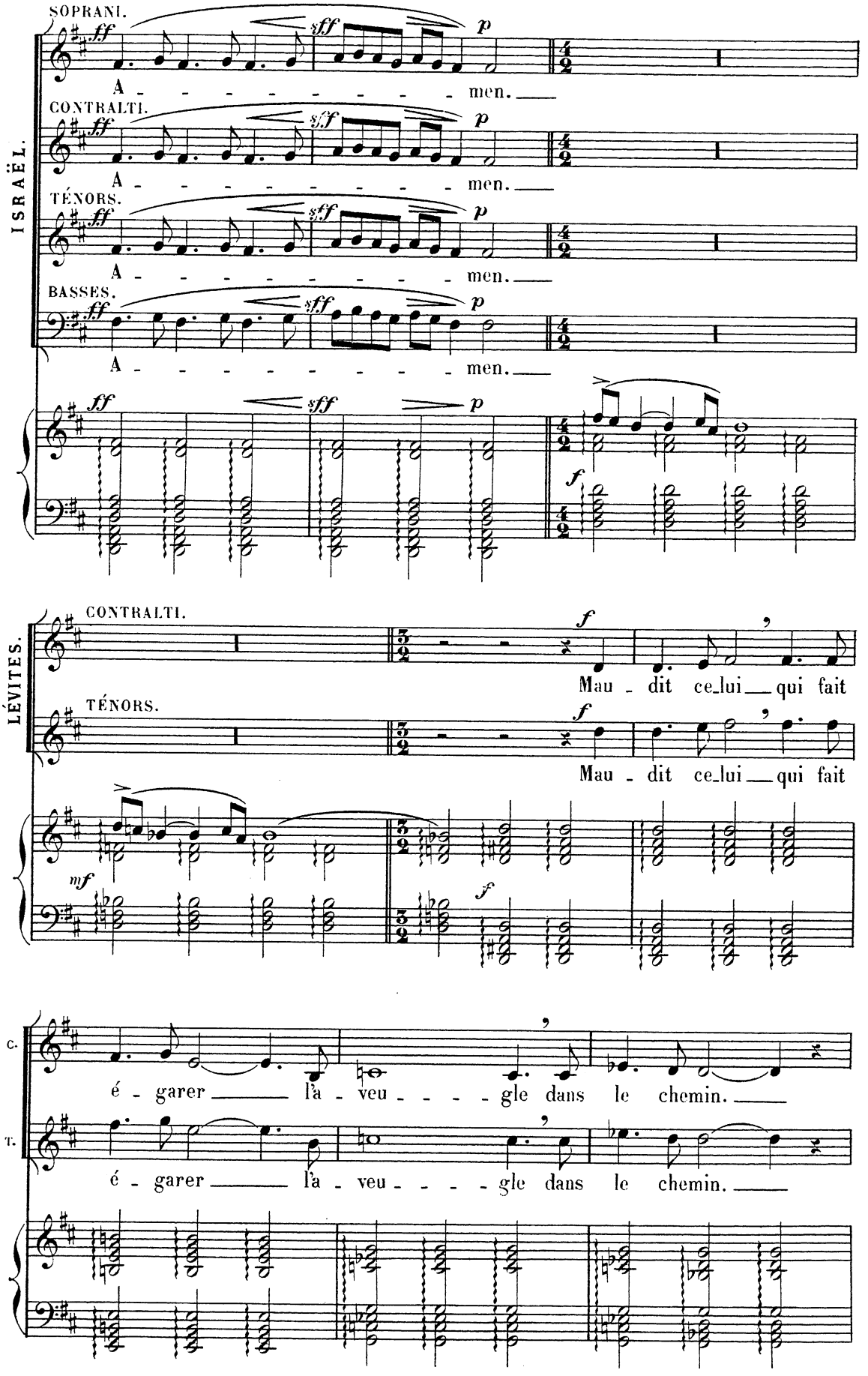
ISRAËL.
SOPRANI.
A - - - - - - - - men.
CONTRALTI.
A - - - - - - - - men.
TÉNORS.
A - - - - - - - - men.
BASSES.
A - - - - - - - - men.
LÉVITES.
CONTRALTI.
Mau - dit ce_lui qui fait
TÉNORS.
Mau - dit ce_lui qui fait
C.
é - garer l'a - veu - - - - gle dans le chemin.
T.
é - garer l'a - veu - - - - gle dans le chemin.

ISRAËL.

SOPRANI.

pp sf pp

A - men.

CONTRALTI.

pp sf pp

A - men.

TÉNORS.

pp sf pp

A - men.

BASSES.

pp sf pp

A - men.

pp sf pp

LEVITES.

CONTRALTI.

f

Mau -

TÉNORS.

f

Mau -

f mf f

C.

- dit ce - lui qui frap - pe son prochain en secret.

T.

- dit ce - lui qui frap - pe son prochain en secret.

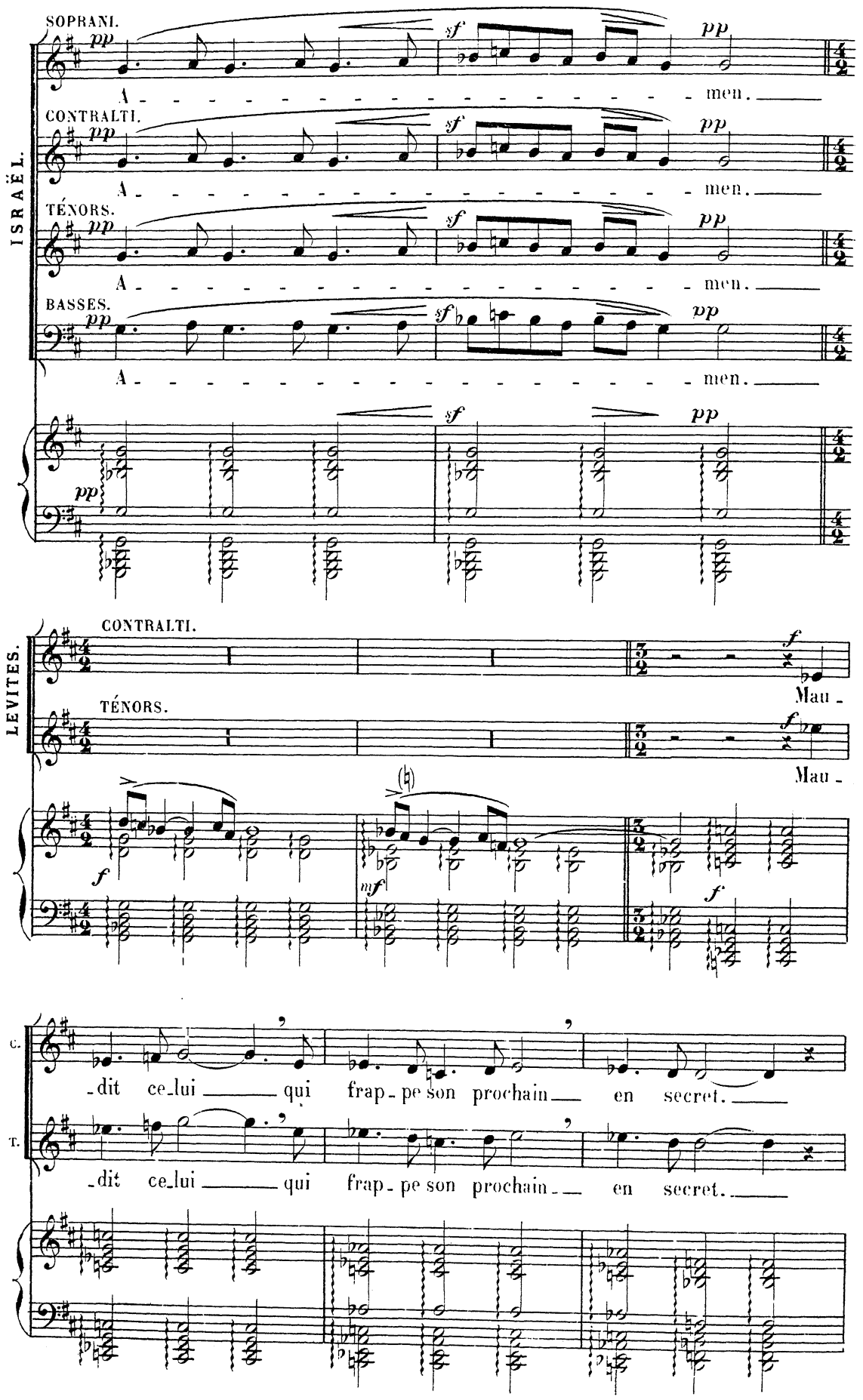

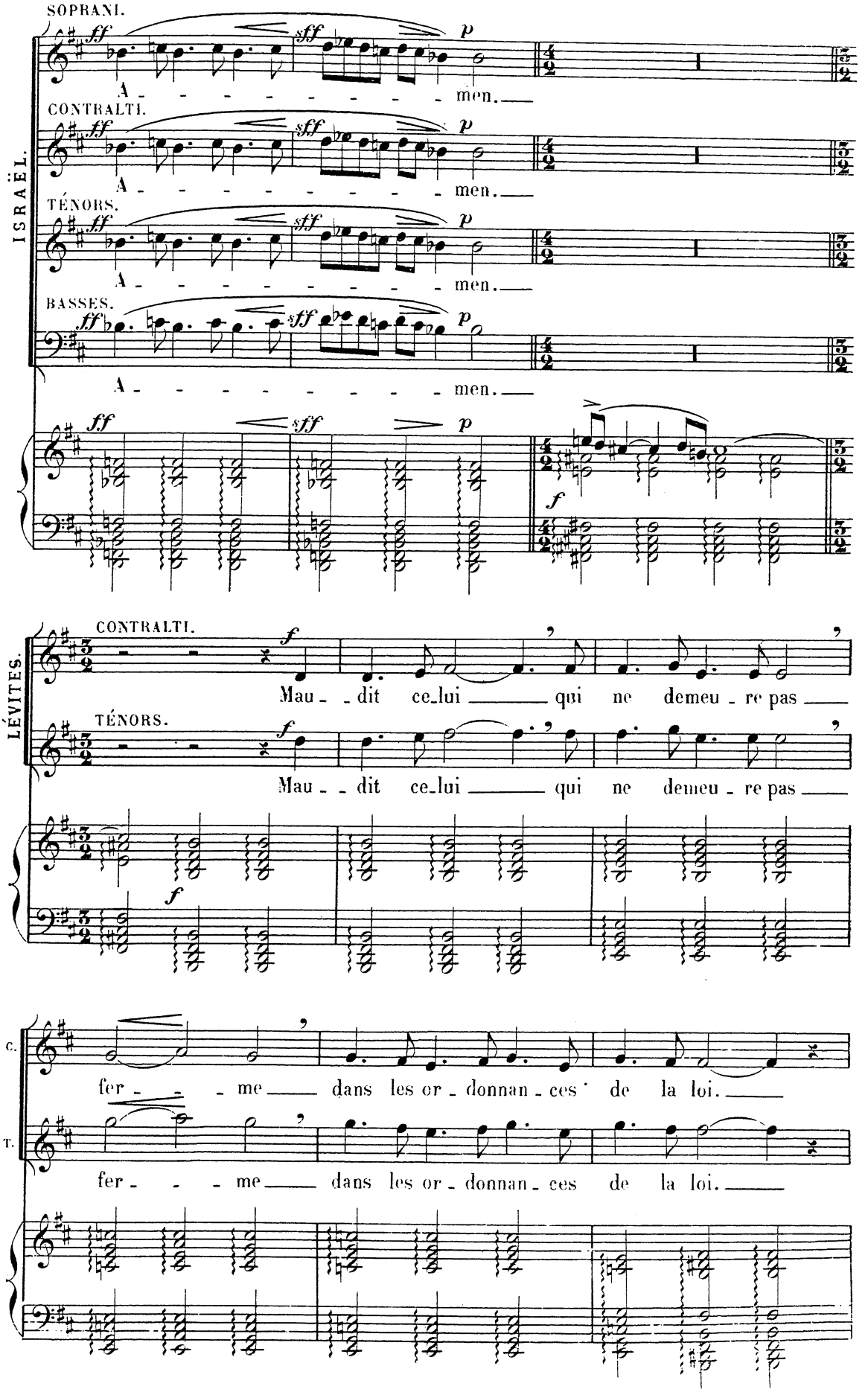
ISRAËL.
SOPRANI.
A - - - - - - - - men.
CONTRALTI.
A - - - - - - - - men.
TÉNORS.
A - - - - - - - - men.
BASSES.
A - - - - - - - - men.
LÉVITES.
CONTRALTI.
Mau - - dit ce-lui qui ne demeu - re pas
TÉNORS.
Mau - - dit ce-lui qui ne demeu - re pas
C.
fer - - - me dans les or - donnan - ces de la loi.
T.
fer - - - me dans les or - donnan - ces de la loi.

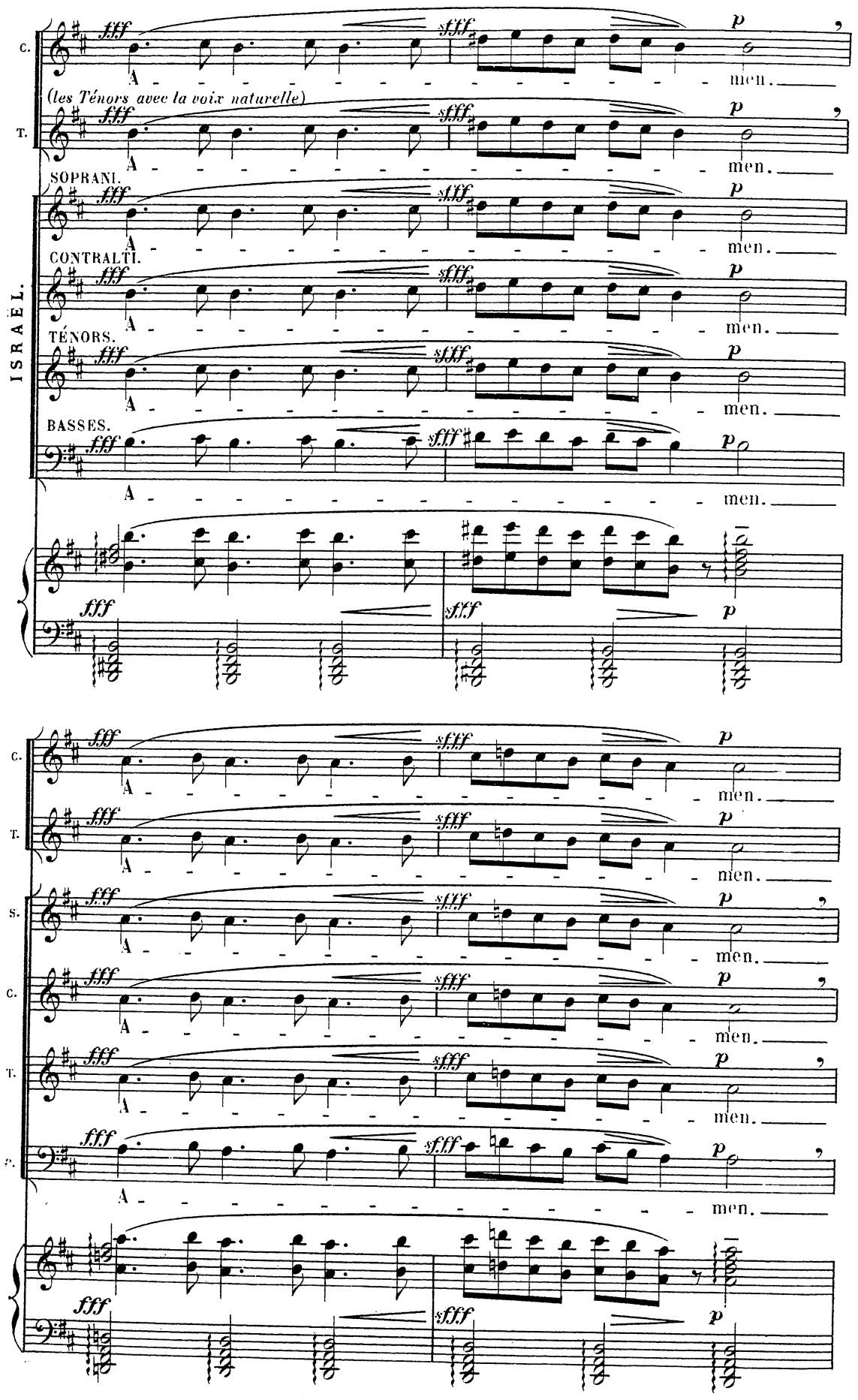
C.
T.
(les Ténors avec la voix naturelle)
SOPRANI.
CONTRALTI.
TÉNORS.
BASSES.
ISRAËL.
fff
sfff
p
A - - - - - - - - - - - - - - - - men.
S.
P.

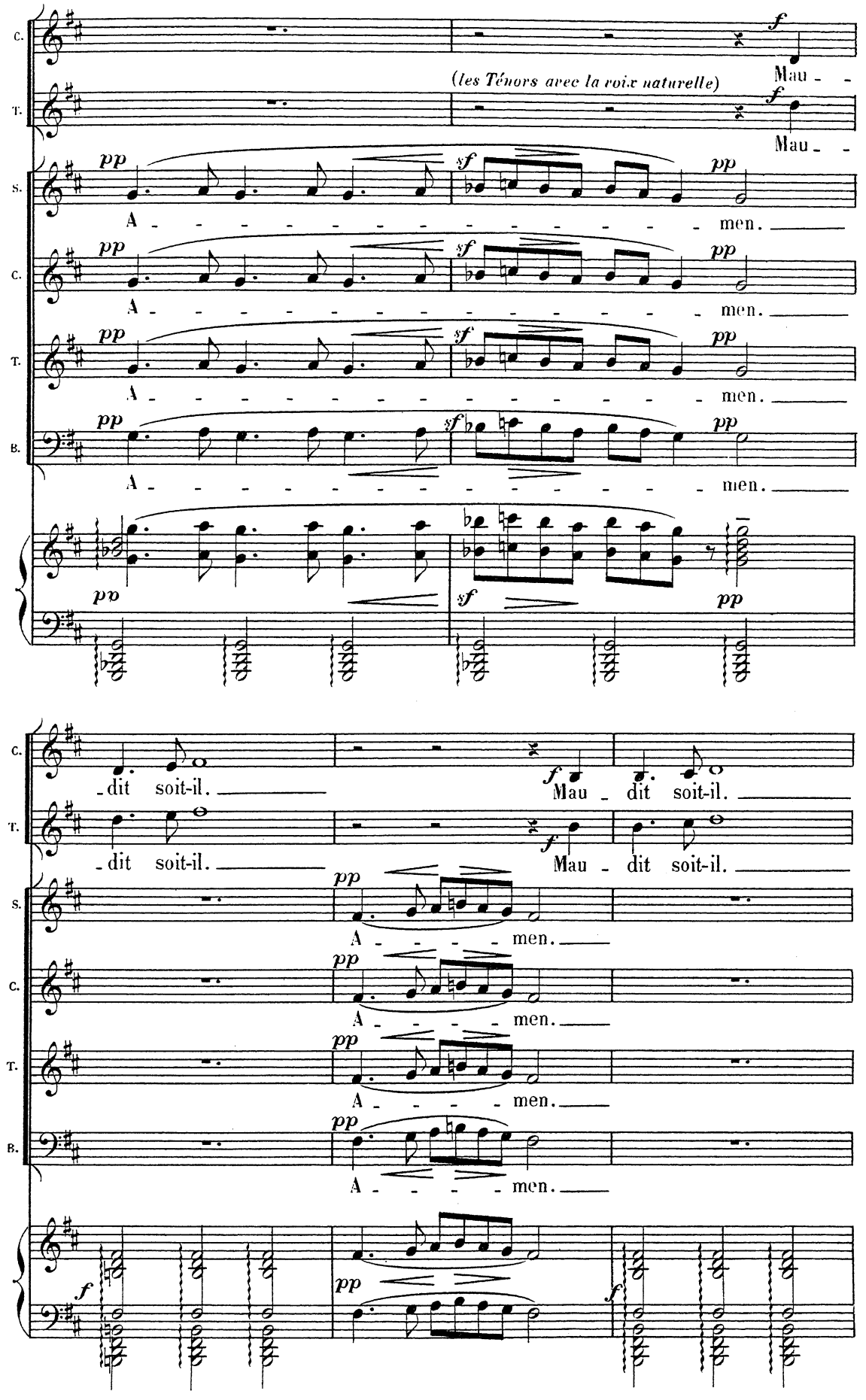
C.
T.
S.
B.
(les Ténors avec la voix naturelle)
Mau - dit soit-il.
A - men.

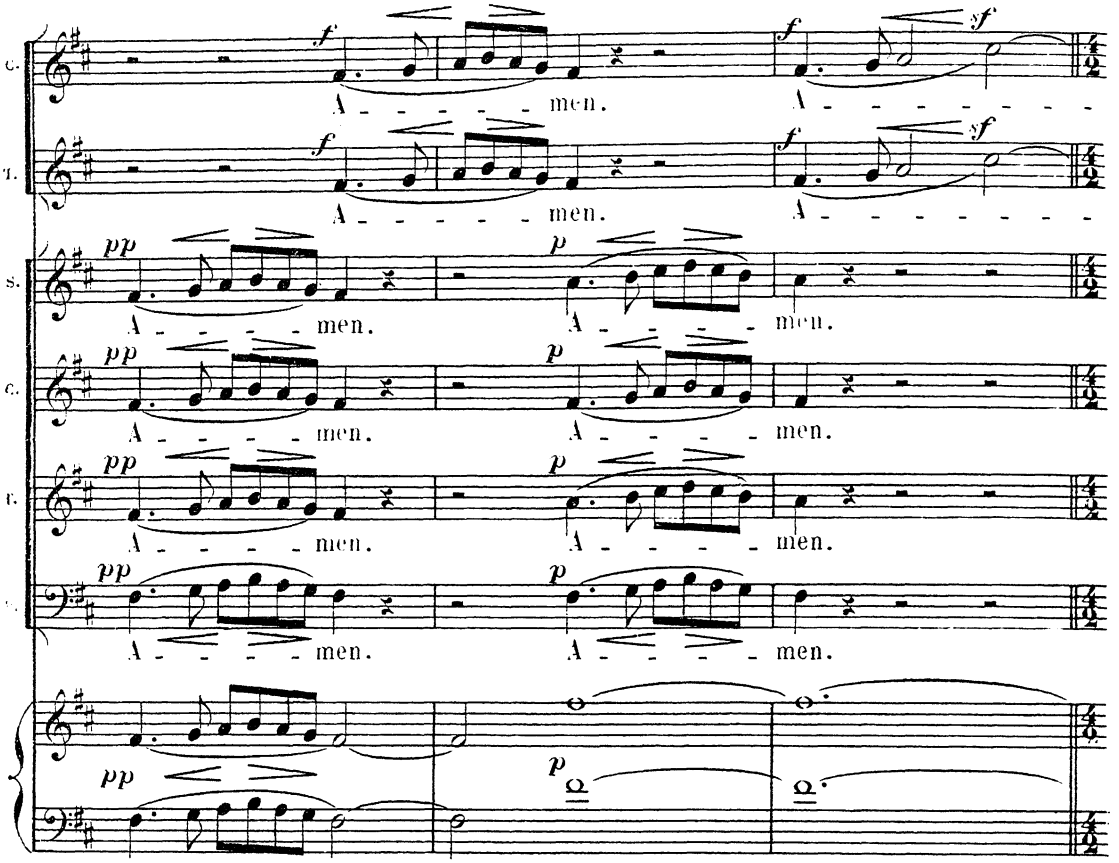
C.
T.
S.
A.
T.
B.
f
sf
pp
p
A - - - - men.

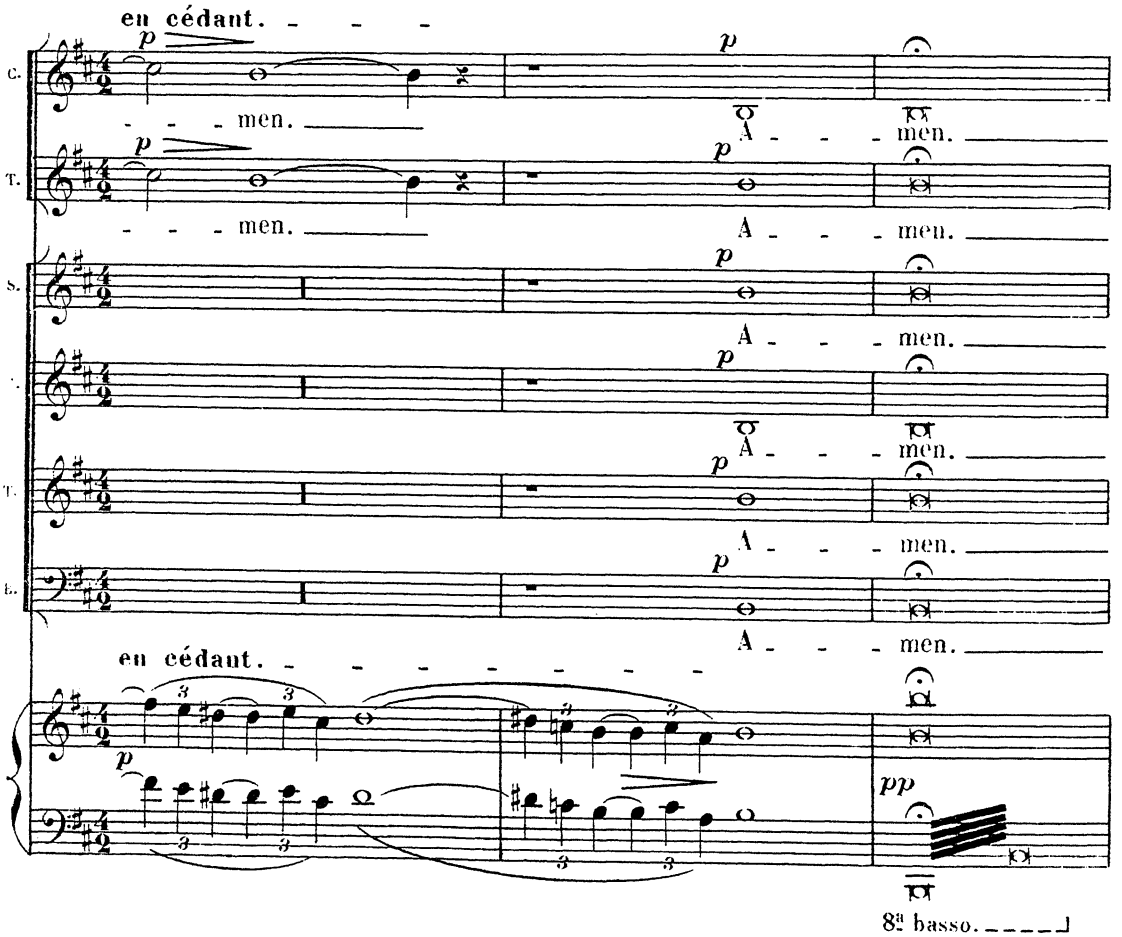
en cédant. - - -
C.
T.
S.
A.
T.
B.
p
- - - men.
A - - - men.
en cédant. - - - - - - - -
pp
8va basso.

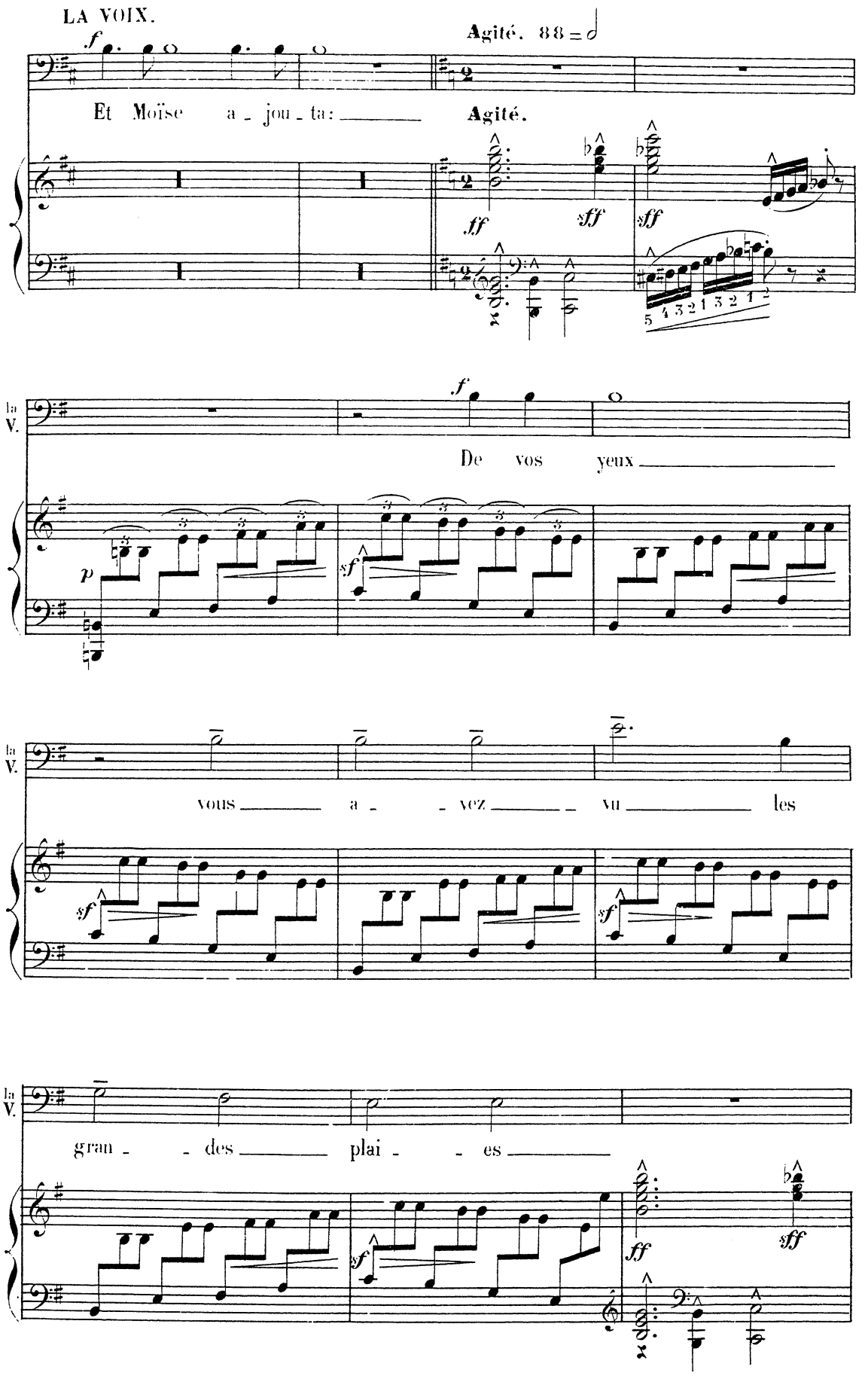
LA VOIX.
Agité. 88 = 𝅗𝅥
Et Moïse a - jou - ta: ——
Agité.
la V.
De vos yeux ——
la V.
vous —— a - - vez —— vu —— les
la V.
gran - - des —— plai - - es ——

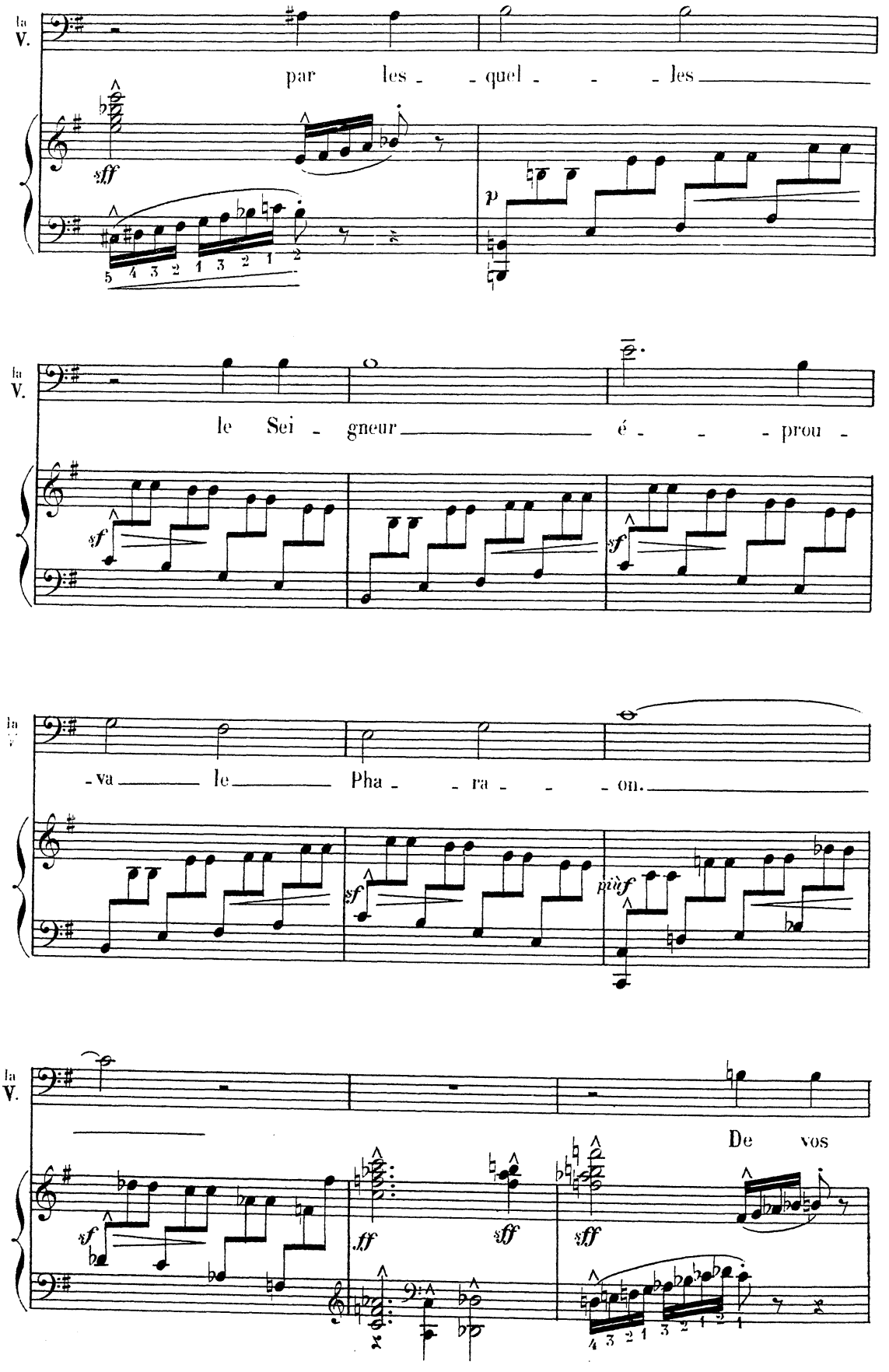
la
V.
par les - - quel - - - les
sff
p
la
V.
le Sei - gneur é - - - prou -
sf
sf
-va le Pha - - ra - - - on.
sf
più f
la
V.
De vos
sf
ff
sff
sff

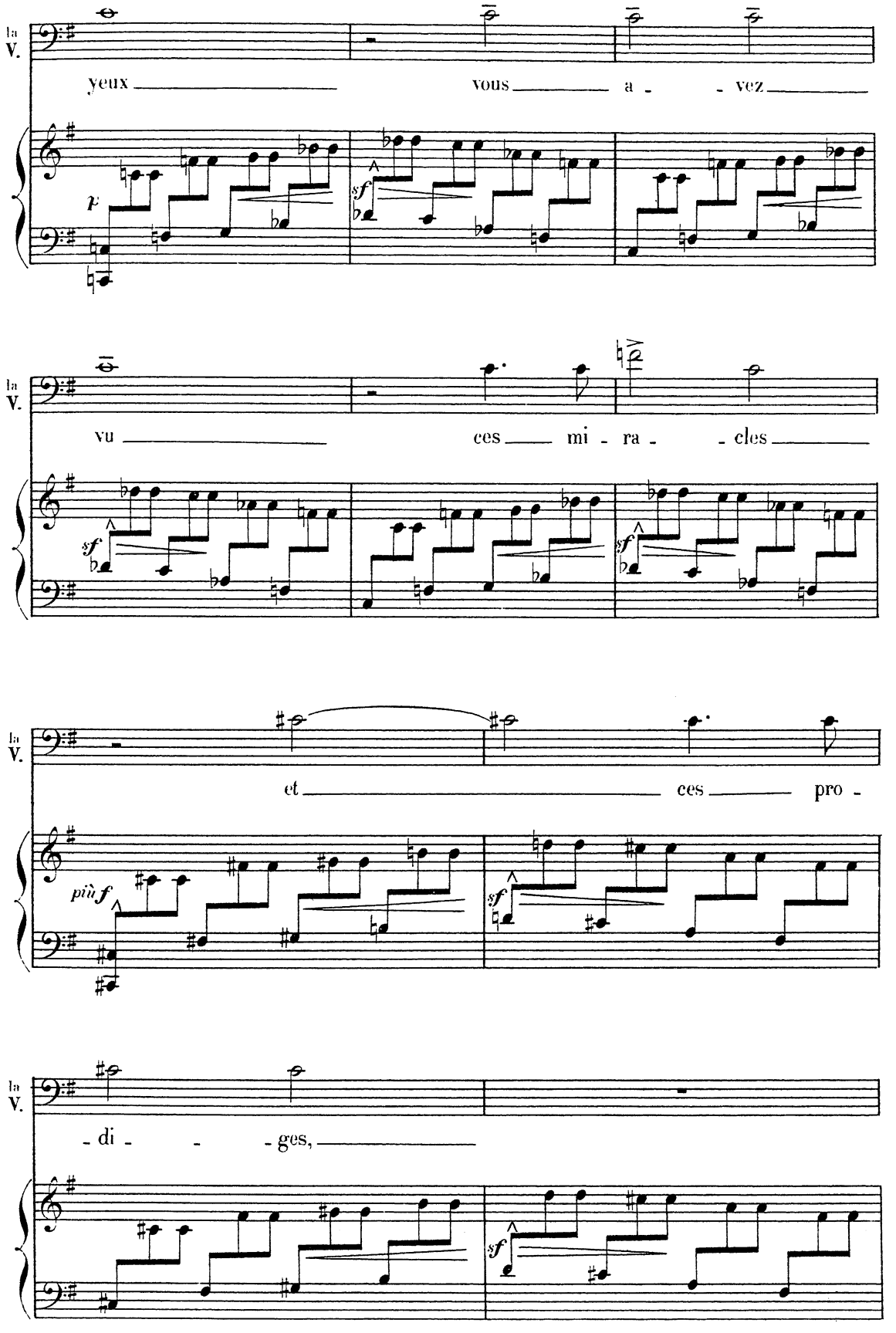
la
V.
yeux vous a - vez
p
sf
la
V.
vu ces mi - ra - cles
sf
sf
la
V.
et ces pro -
più f
sf
la
V.
- di - - ges,
sf

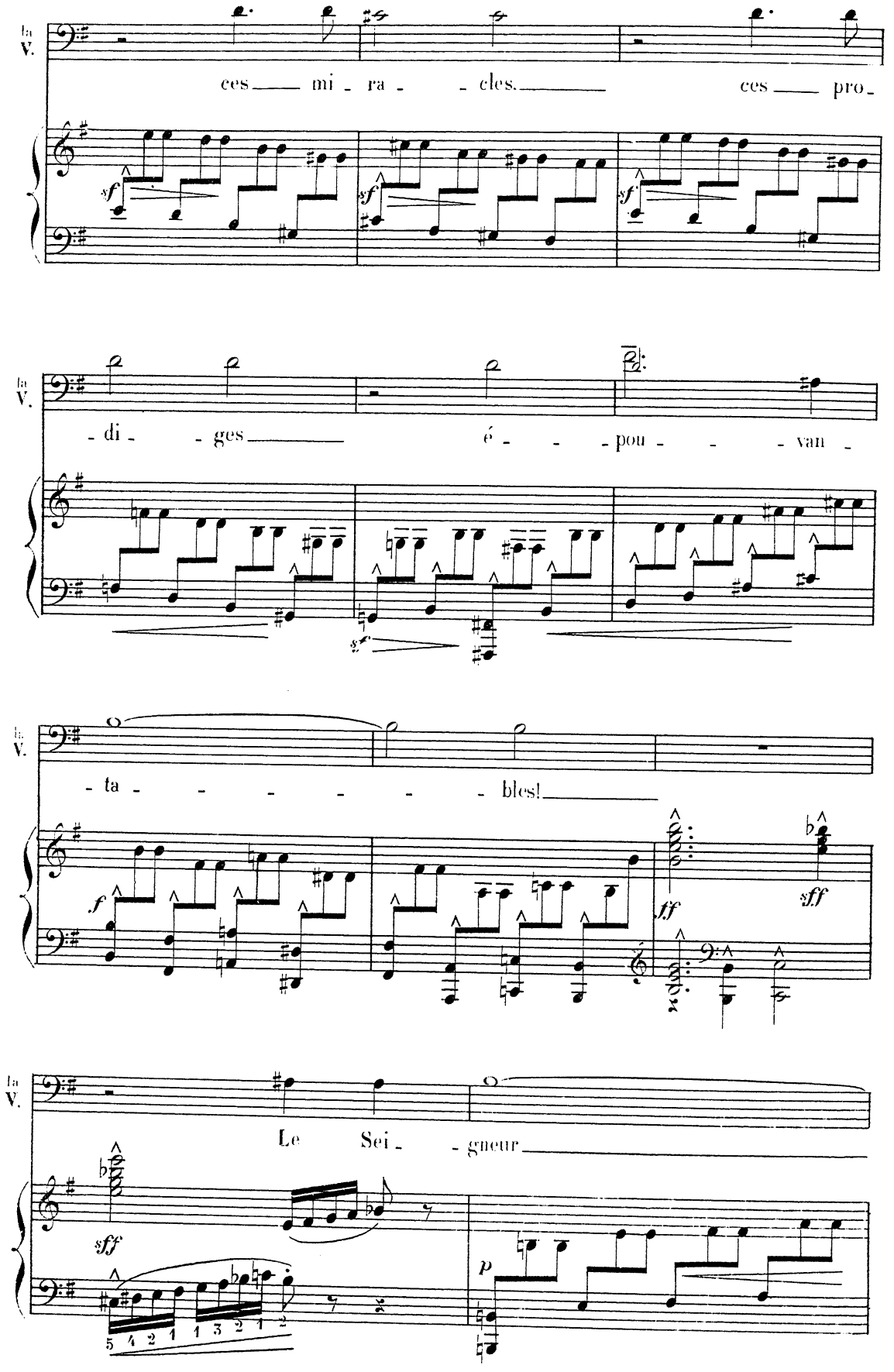
la
V.
ces mi - ra - cles. ces pro -
sf
sf
sf
la
V.
- di - ges é - pou - van -
sf
la
V.
- ta - bles!
f
ff
sff
la
V.
Le Sei - gneur
sff
p
5 4 2 1 1 3 2 1 2

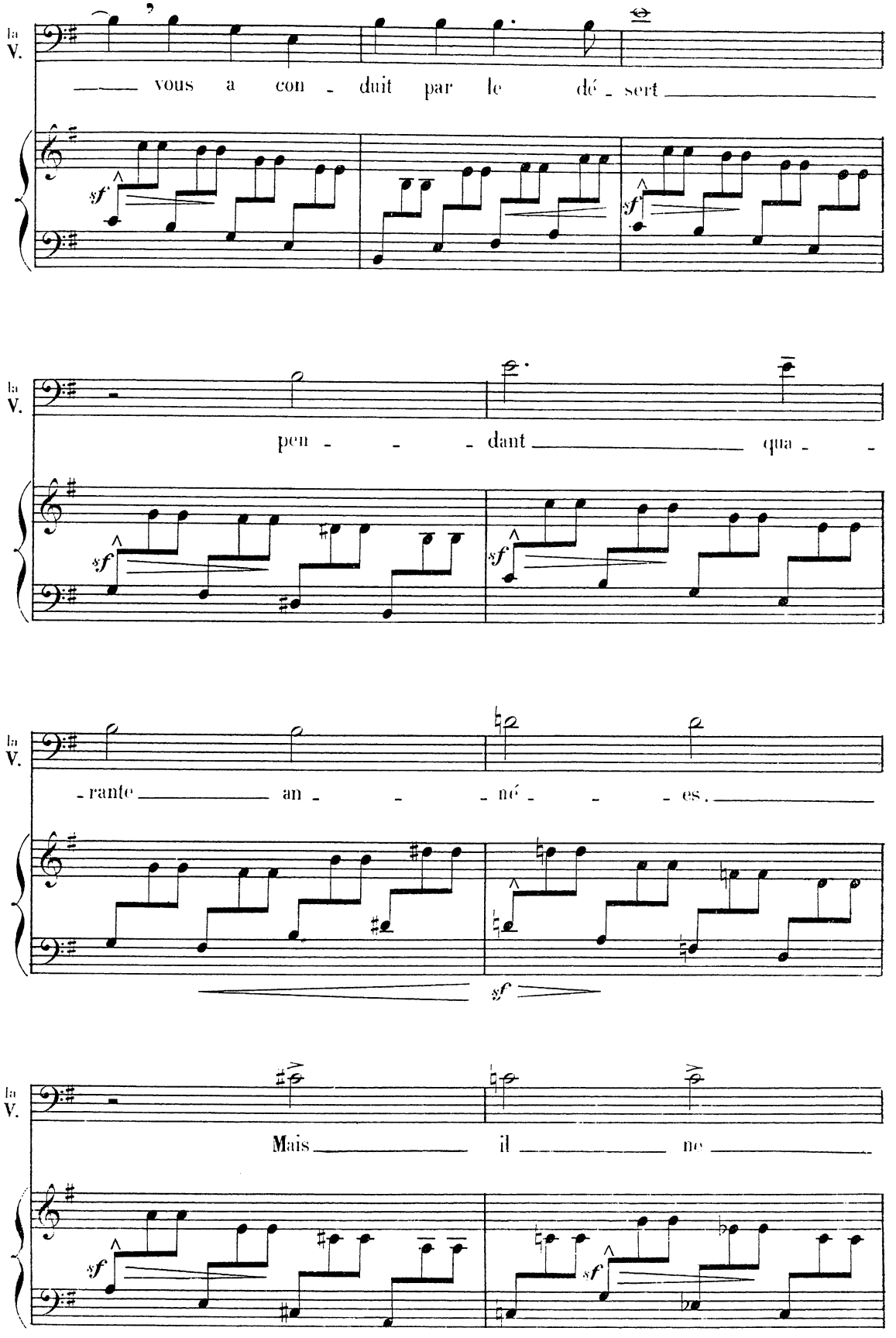
la V.
vous a con - duit par le dé - sert
sf
la V.
pen - - - dant qua - -
sf
la V.
- rante an - - né - - - es.
sf
la V.
Mais il ne
sf

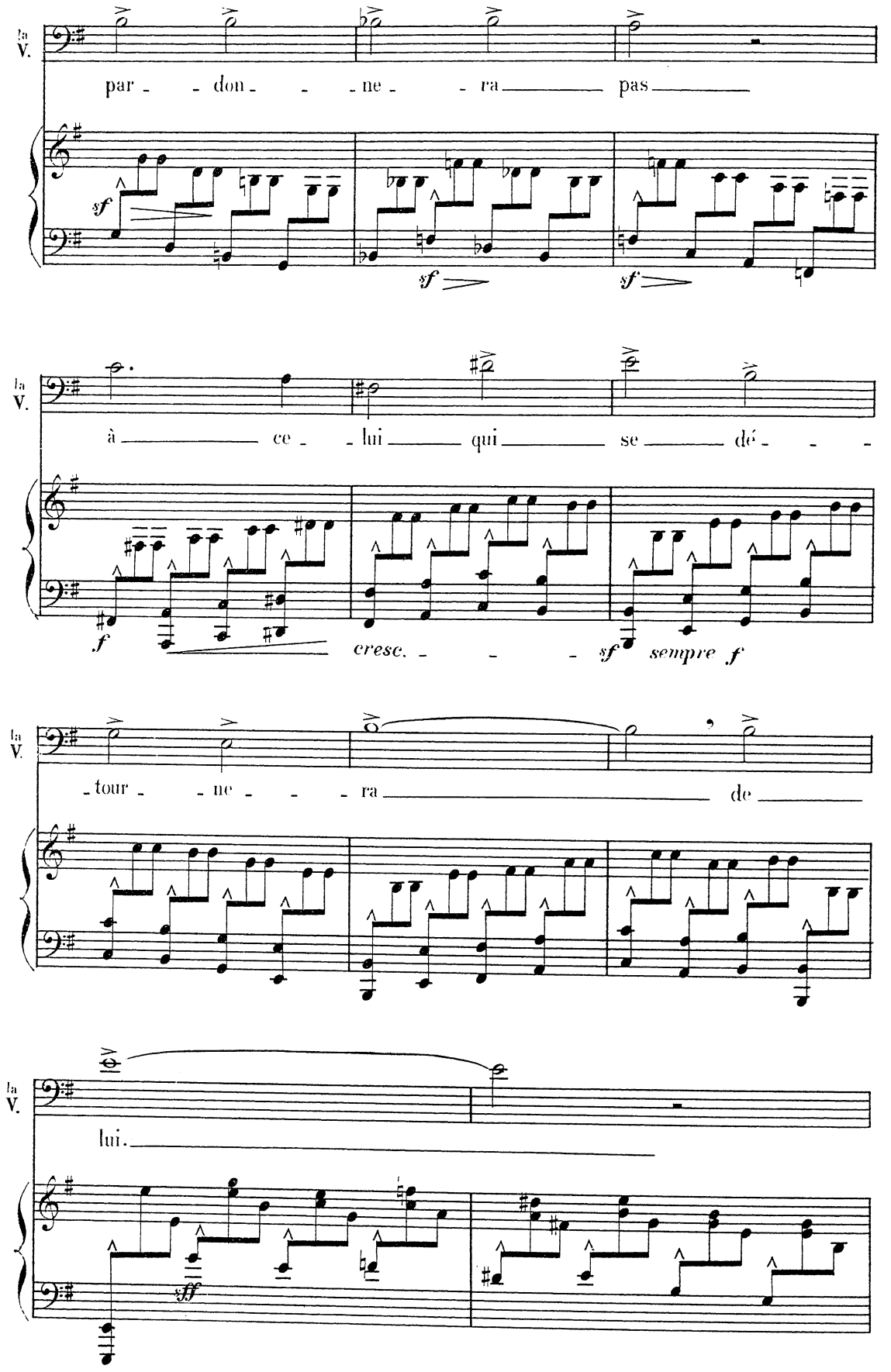
la
V.
par - - don - - - ne - - ra pas
sf
sf
sf
la
V.
à ce - - lui qui se dé - - -
f
cresc. - - - -
sf
sempre f
la
V.
- tour - - ne - - - ra de
la
V.
lui.
sff

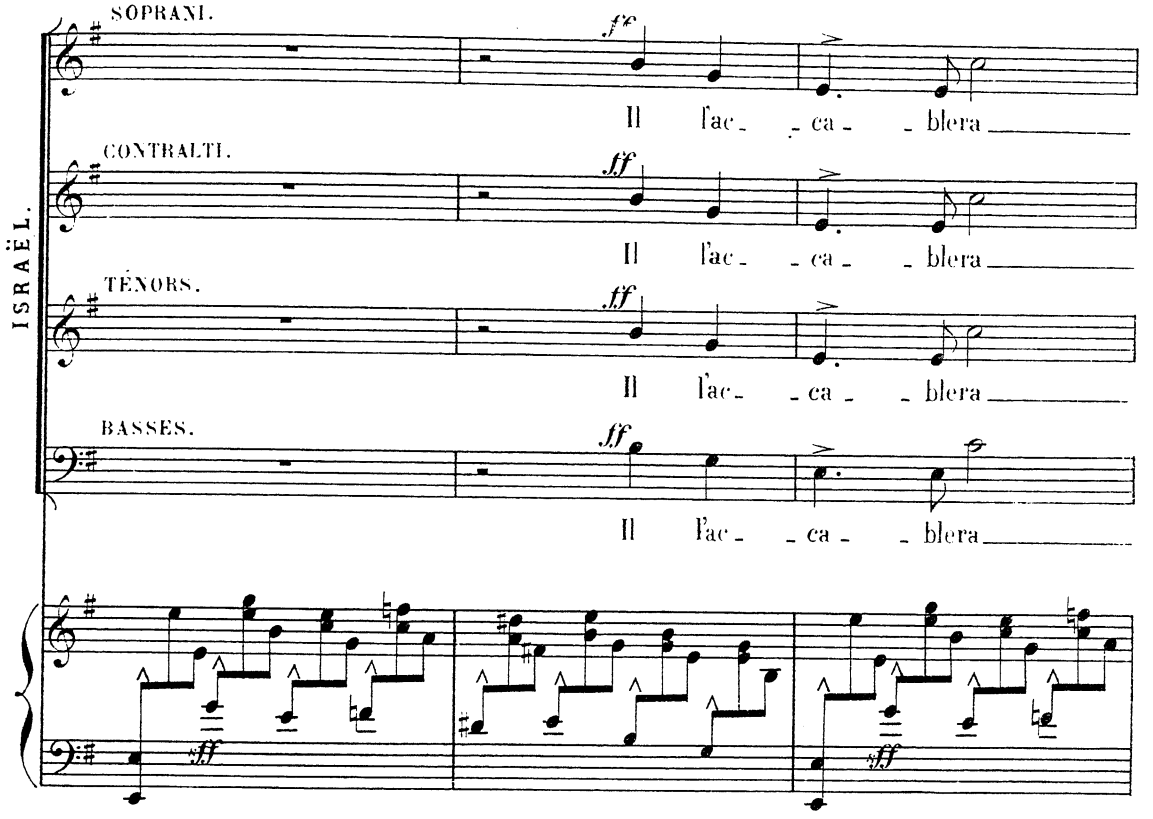
ISRAËL.
SOPRANI.
CONTRALTI.
TÉNORS.
BASSES.
ff
Il l'ac- ca- blera

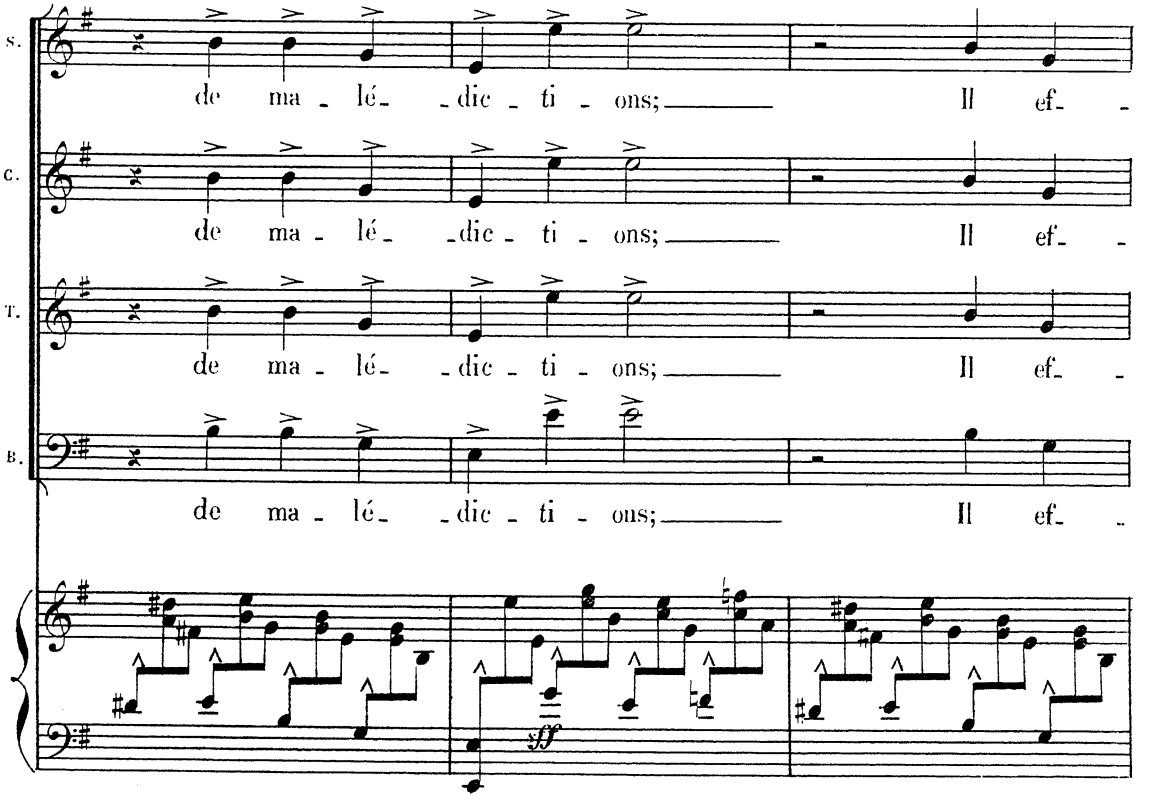
S.
C.
T.
B.
de ma- lé- dic- ti- ons; Il ef-
sff

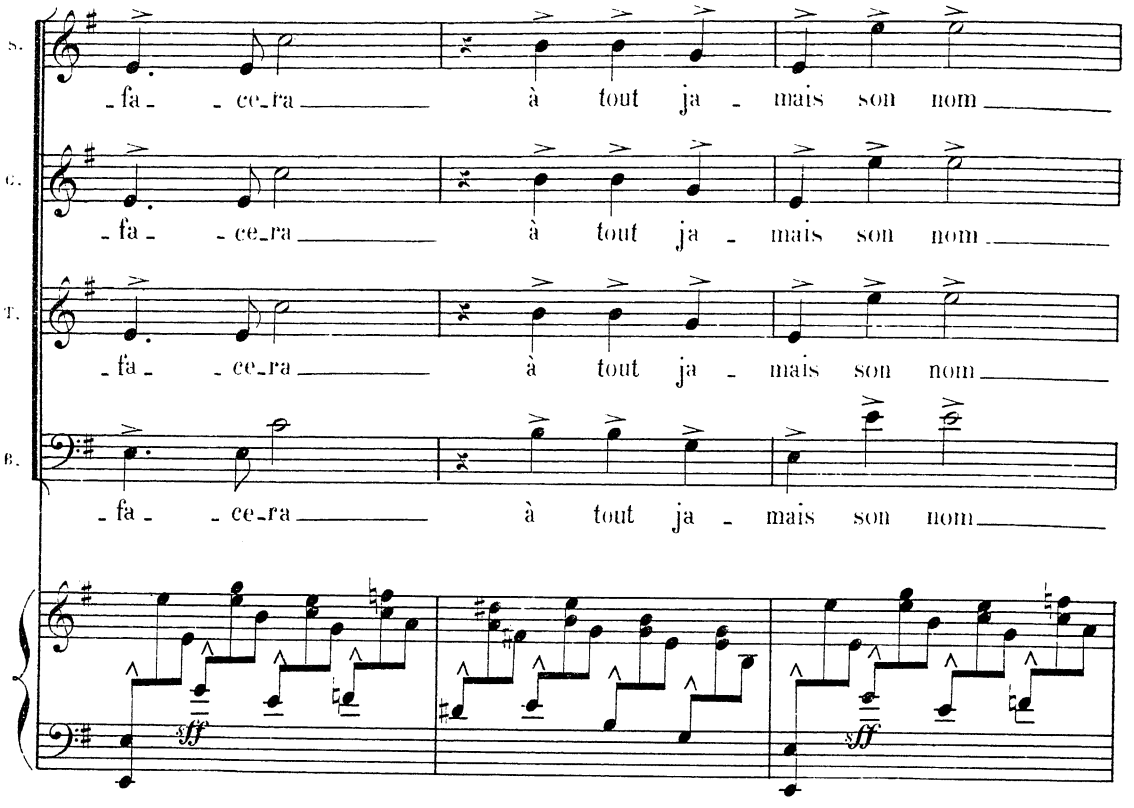
S.
C.
T.
B.
fa - ce-ra à tout ja - mais son nom
fff

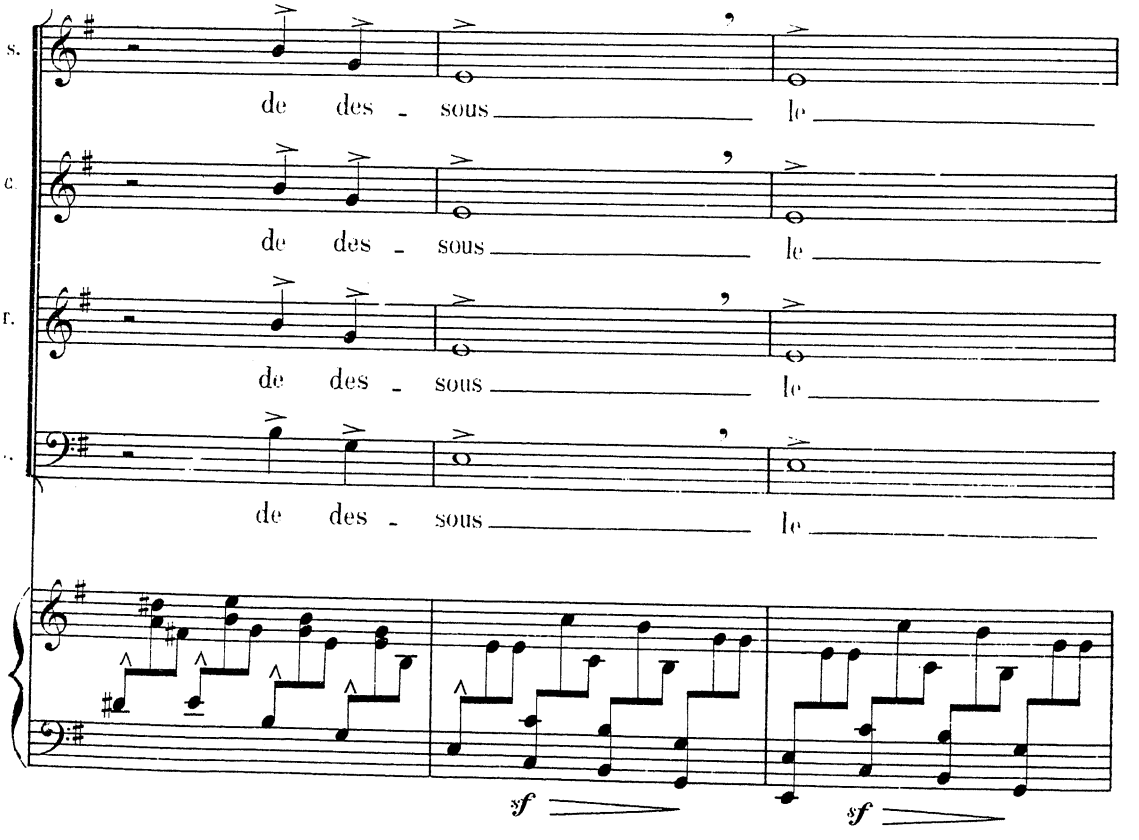
S.
C.
T.
B.
de des - sous le
sf

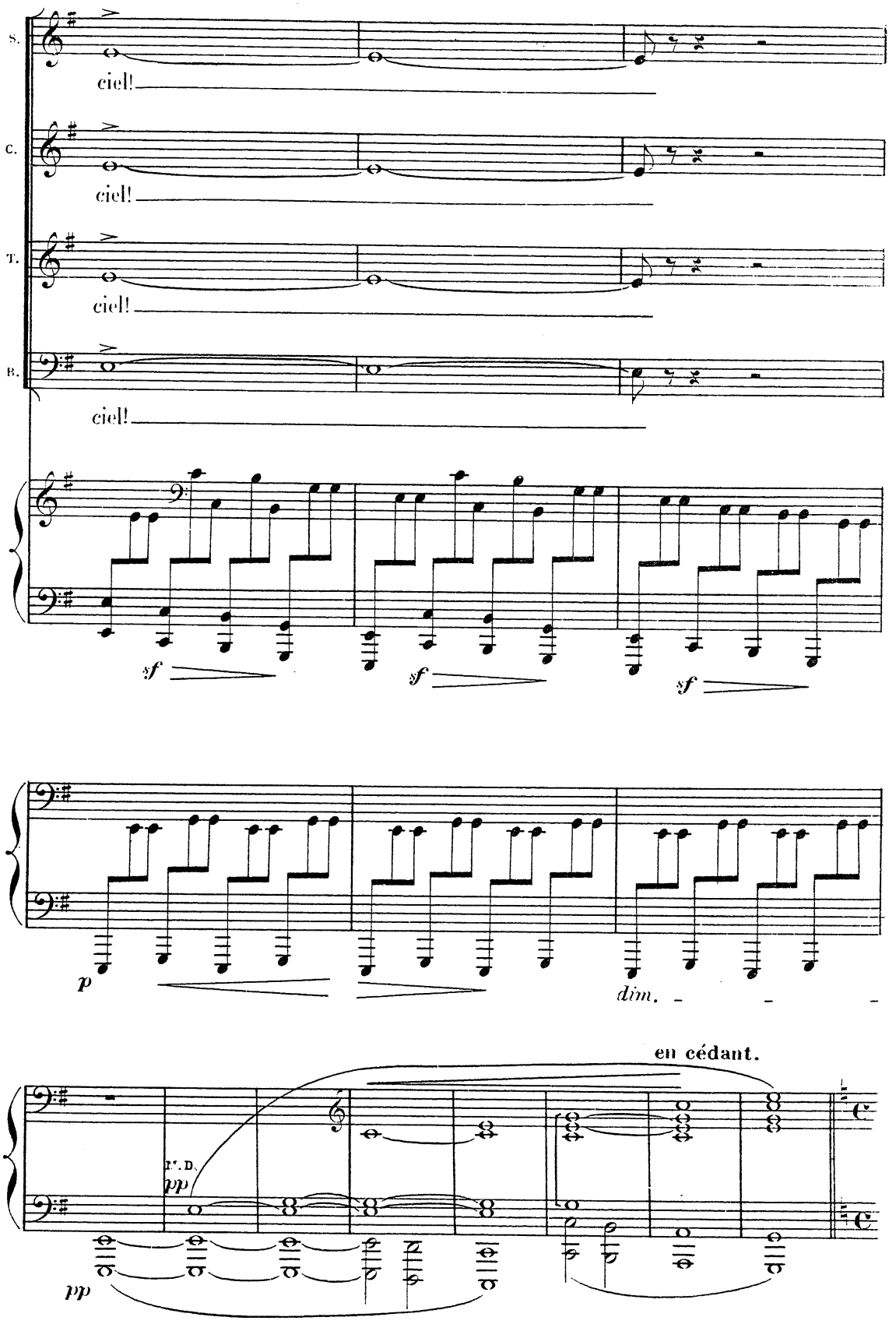
S.
ciel!
C.
ciel!
T.
ciel!
B.
ciel!
sf
sf
sf
p
dim.
en cédant.
P. D.
pp
pp

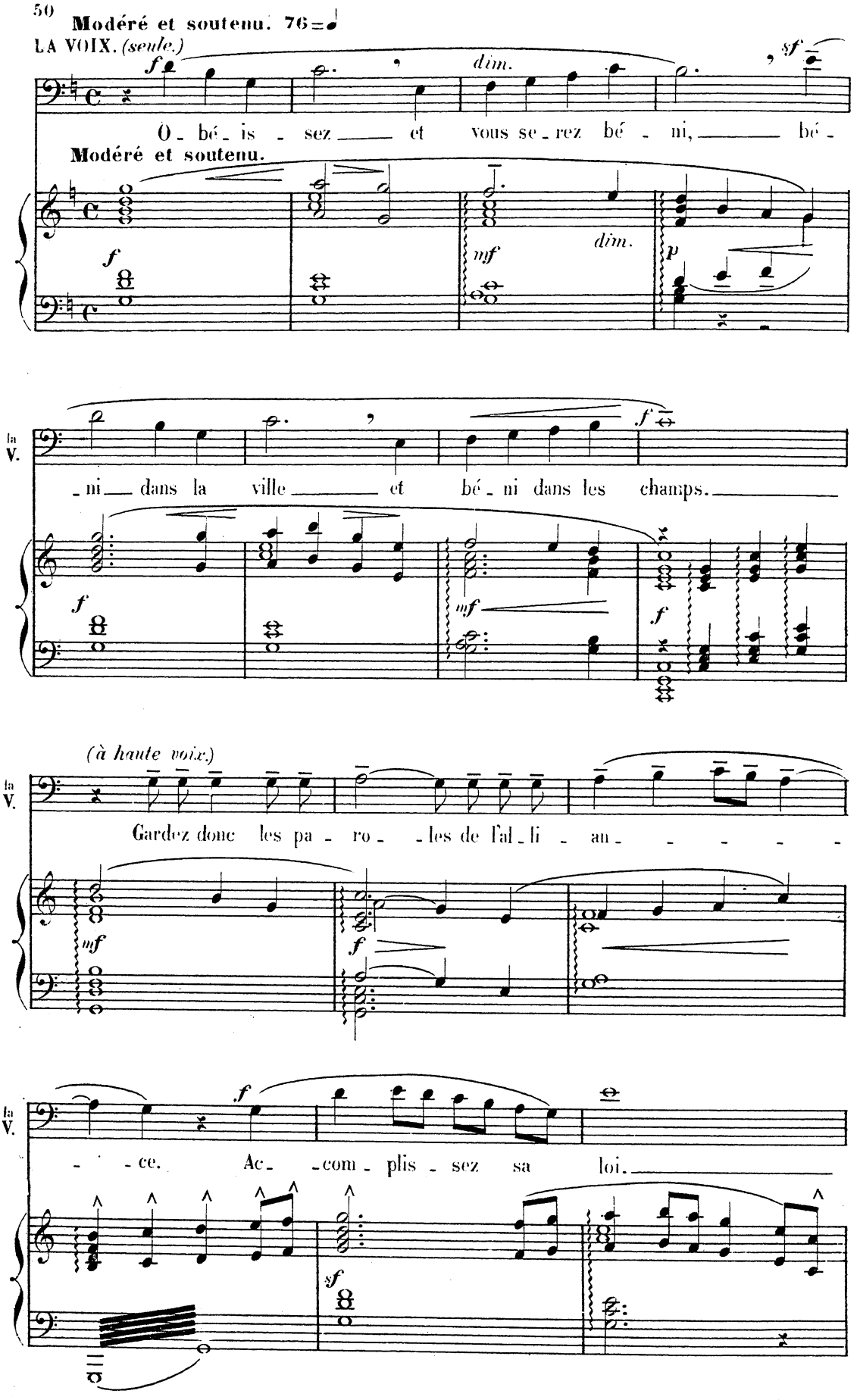
Modéré et soutenu. 76=♩
LA VOIX. (seule.)
O - bé - is - sez — et vous se - rez bé - ni, — bé -
Modéré et soutenu.
la V.
- ni — dans la ville — et bé - ni dans les champs. —
(à haute voix.)
la V.
Gardez donc les pa - ro - les de l'al - li - an - - - - -
la V.
- - ce. Ac - com - plis - sez sa loi. —

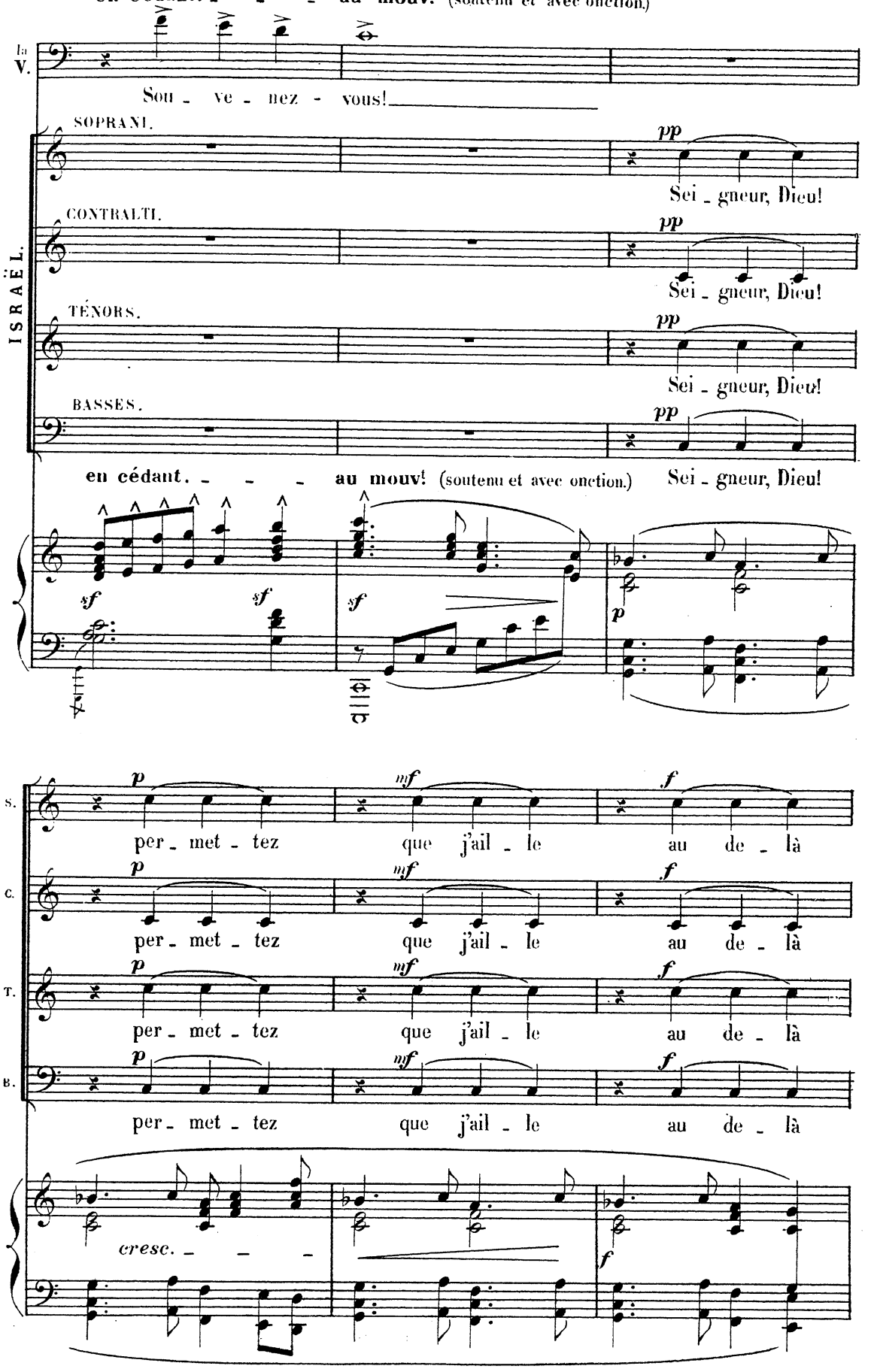
en cédant. - - - au mouv! (soutenu et avec onction.)
la V.
Sou - ve - nez - vous!
ISRAËL.
SOPRANI.
pp
Sei - gneur, Dieu!
CONTRALTI.
pp
Sei - gneur, Dieu!
TÉNORS.
pp
Sei - gneur, Dieu!
BASSES.
pp
Sei - gneur, Dieu!
en cédant. - - - au mouv! (soutenu et avec onction.)
sf
sf
sf
p
S.
C.
T.
B.
p
mf
f
per - met - tez
que j'ail - le
au de - là
cresc. - - -
f

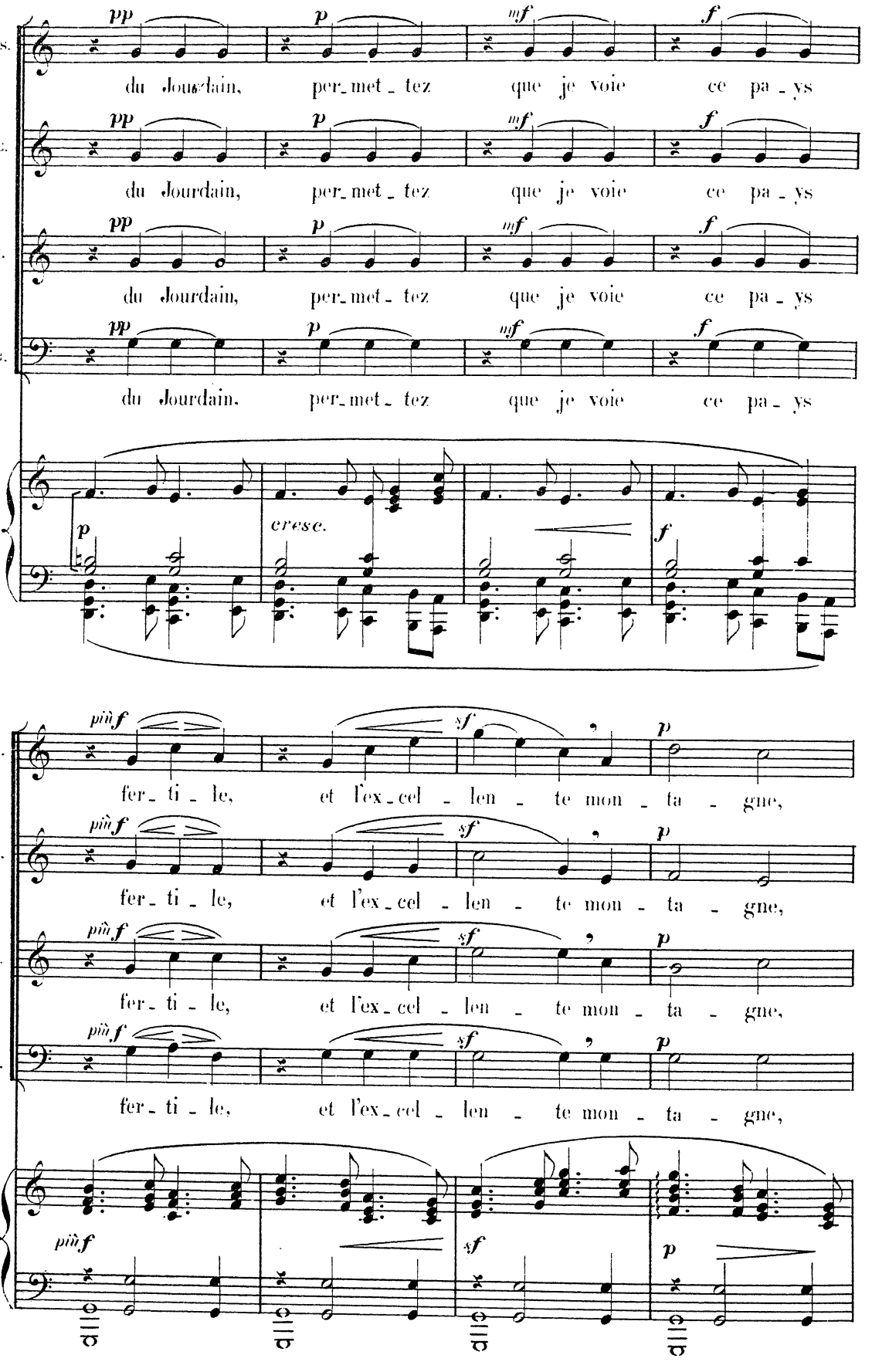
S.
C.
T.
B.
pp p mf f
du Jourdain, per_met_tez que je voie ce pa_ys
du Jourdain, per_met_tez que je voie ce pa_ys
du Jourdain, per_met_tez que je voie ce pa_ys
du Jourdain, per_met_tez que je voie ce pa_ys
p cresc. f
più f sf p
fer_ti_le, et l'ex_cel_len_te mon_ta_gne,
fer_ti_le, et l'ex_cel_len_te mon_ta_gne,
fer_ti_le, et l'ex_cel_len_te mon_ta_gne,
fer_ti_le, et l'ex_cel_len_te mon_ta_gne,
più f sf p

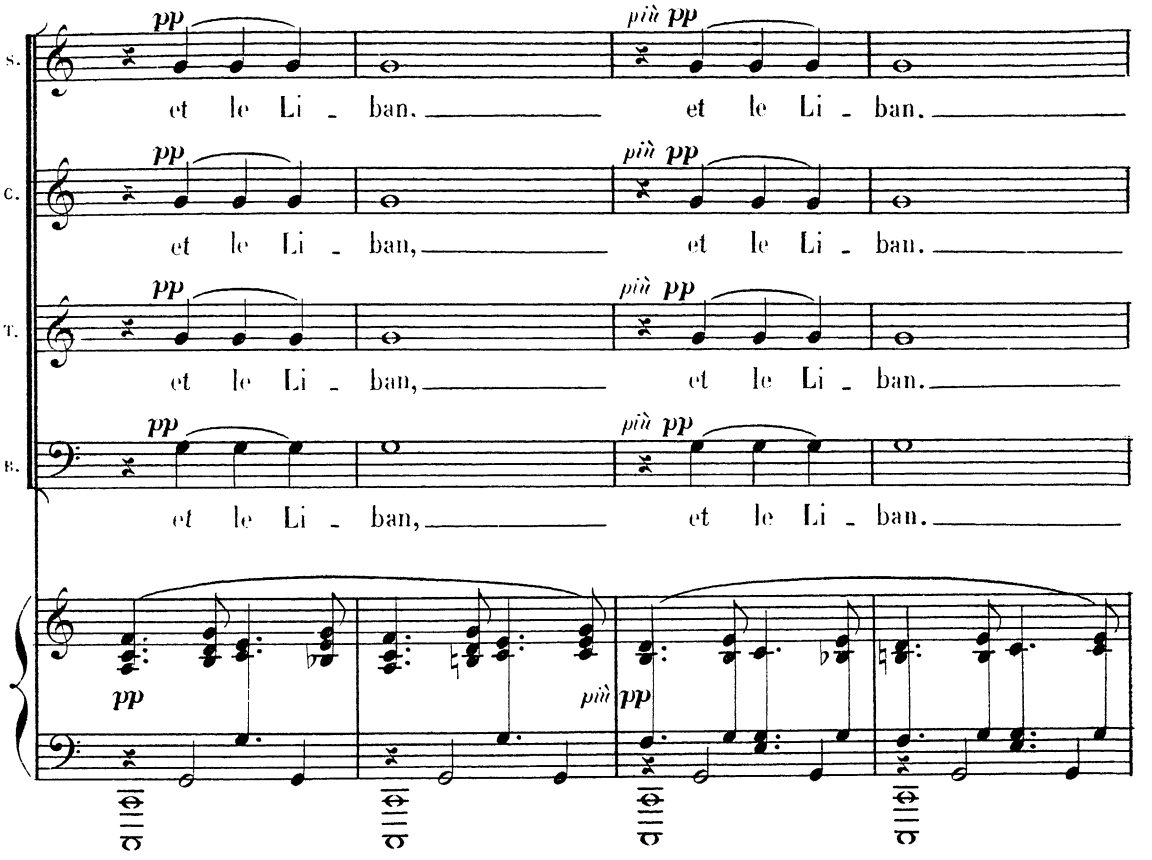
S.
C.
T.
B.
pp
più pp
et le Li - ban,
et le Li - ban.

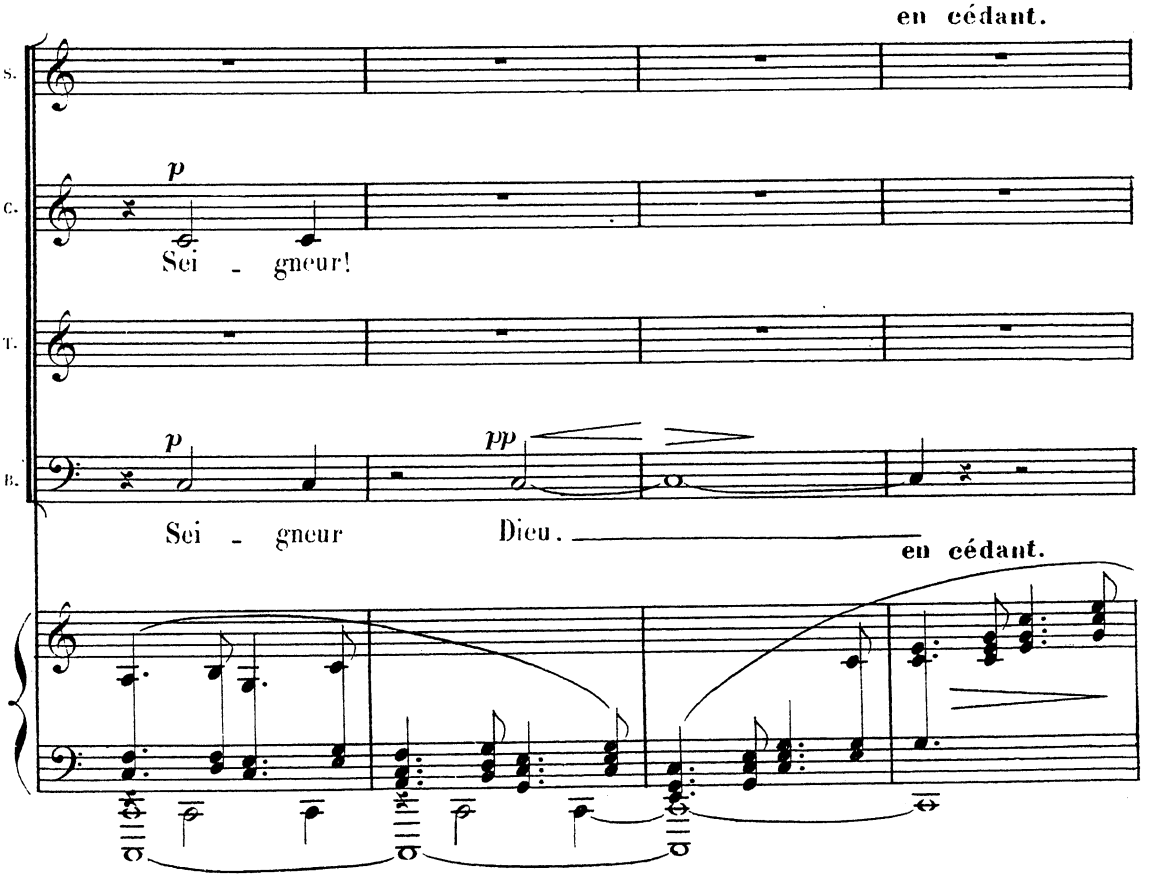
en cédant.
S.
C.
T.
B.
p
pp
Sei - gneur!
Sei - gneur Dieu.
en cédant.

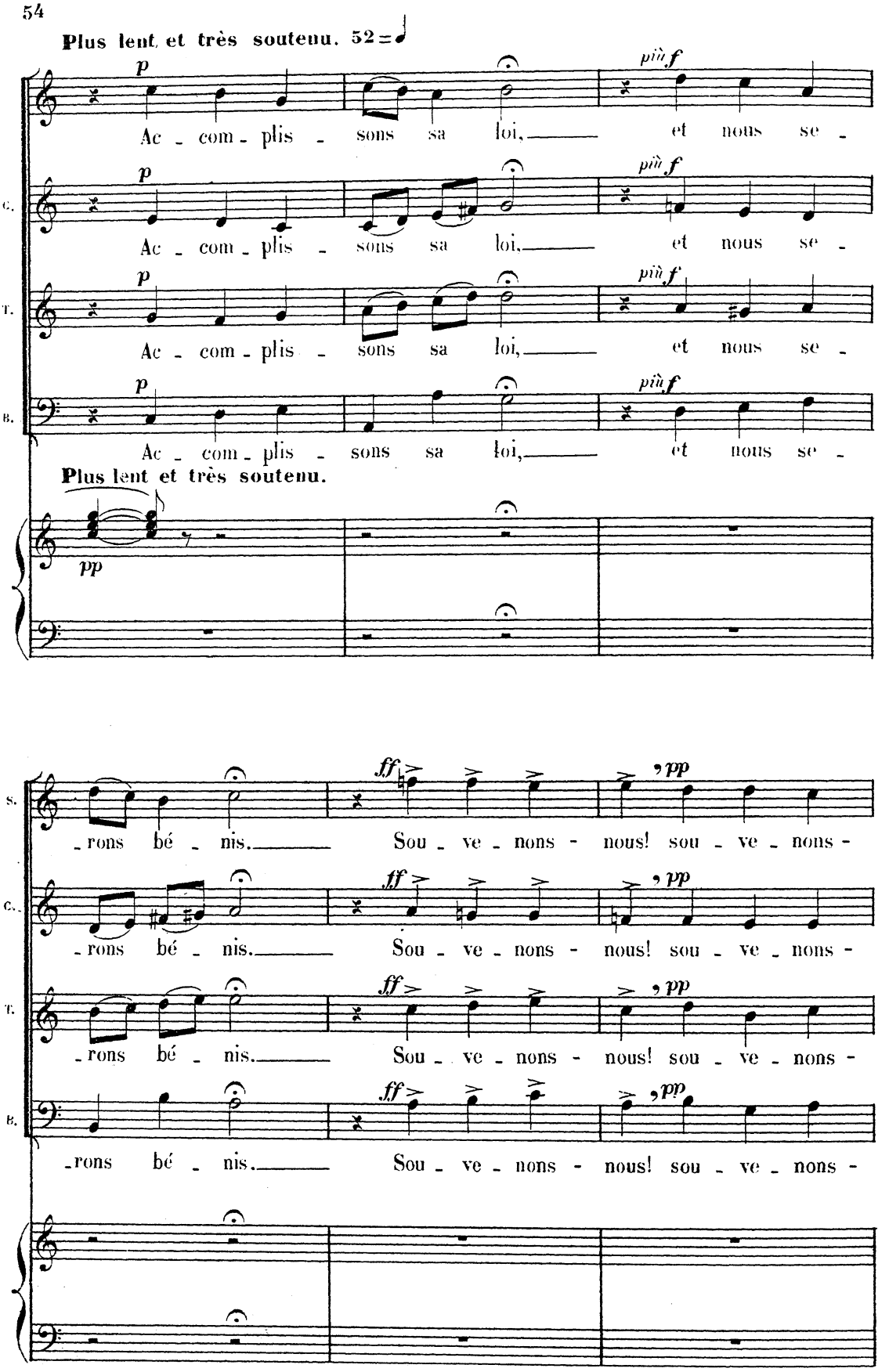
Plus lent et très soutenu. 52 = ♩
p
più f
Ac - com - plis - sons sa loi, et nous se -
C.
T.
B.
Plus lent et très soutenu.
pp
S.
ff
pp
- rons bé - nis. Sou - ve - nons - nous! sou - ve - nons -

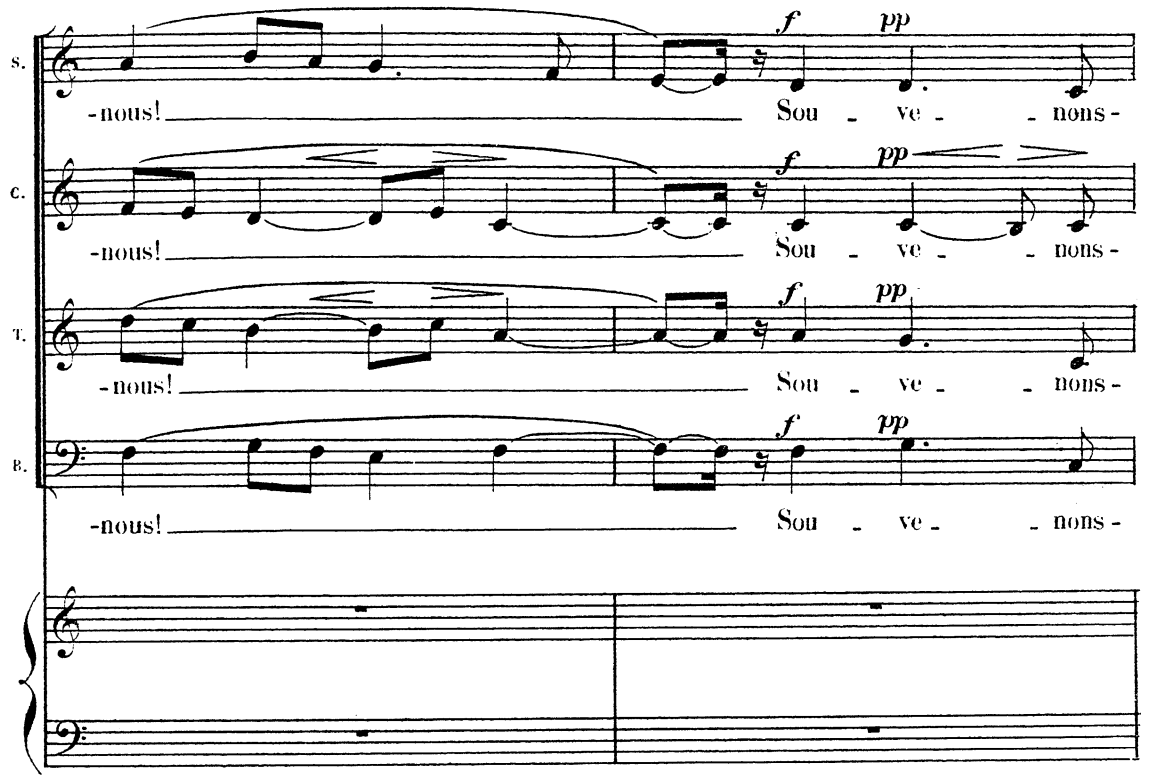

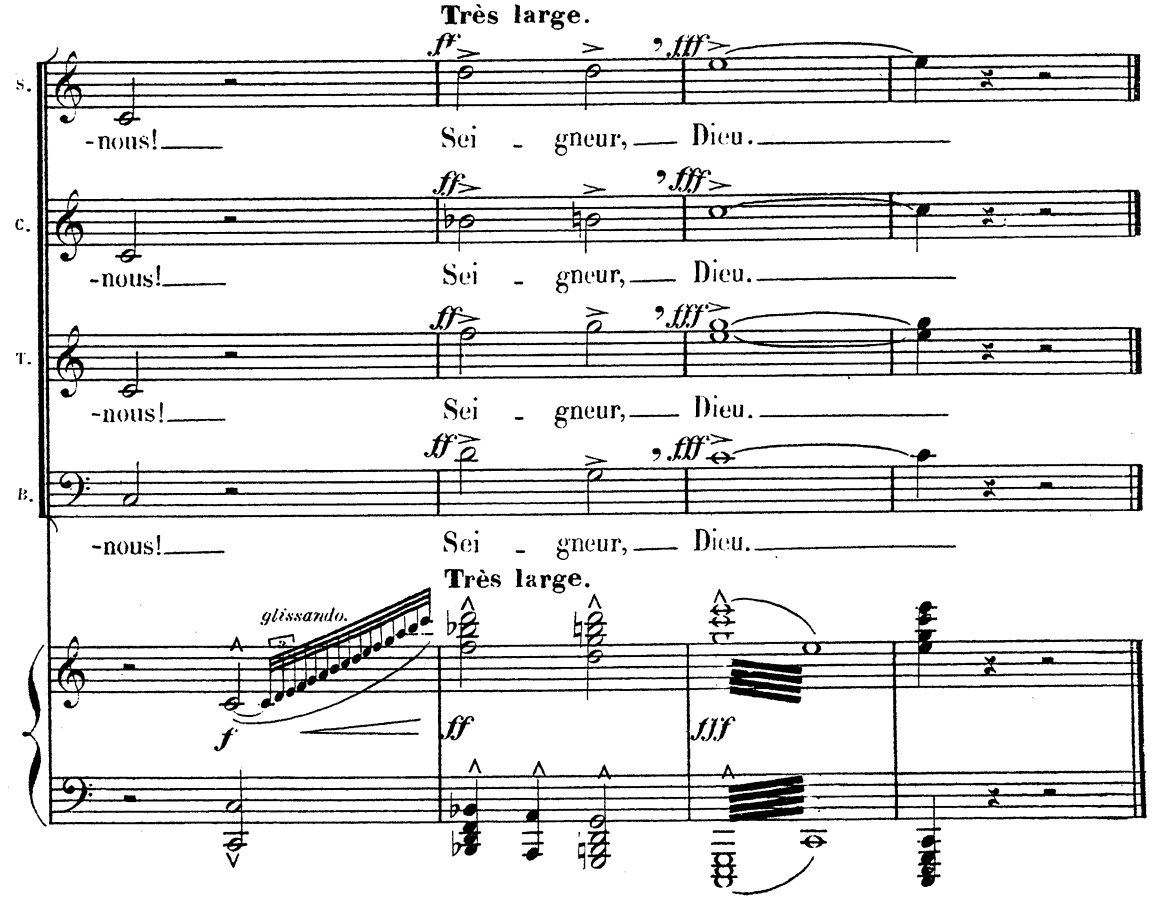

Fin. de la 1re Partie.

DEUXIÈME PARTIE.

JÉRICHO (LA VICTOIRE).

« Le peuple ayant jeté de grands cris,
« les murailles de Jéricho tombèrent jusqu'aux
« fondements, et chacun entra dans la ville. »

(JOSUÉ.)

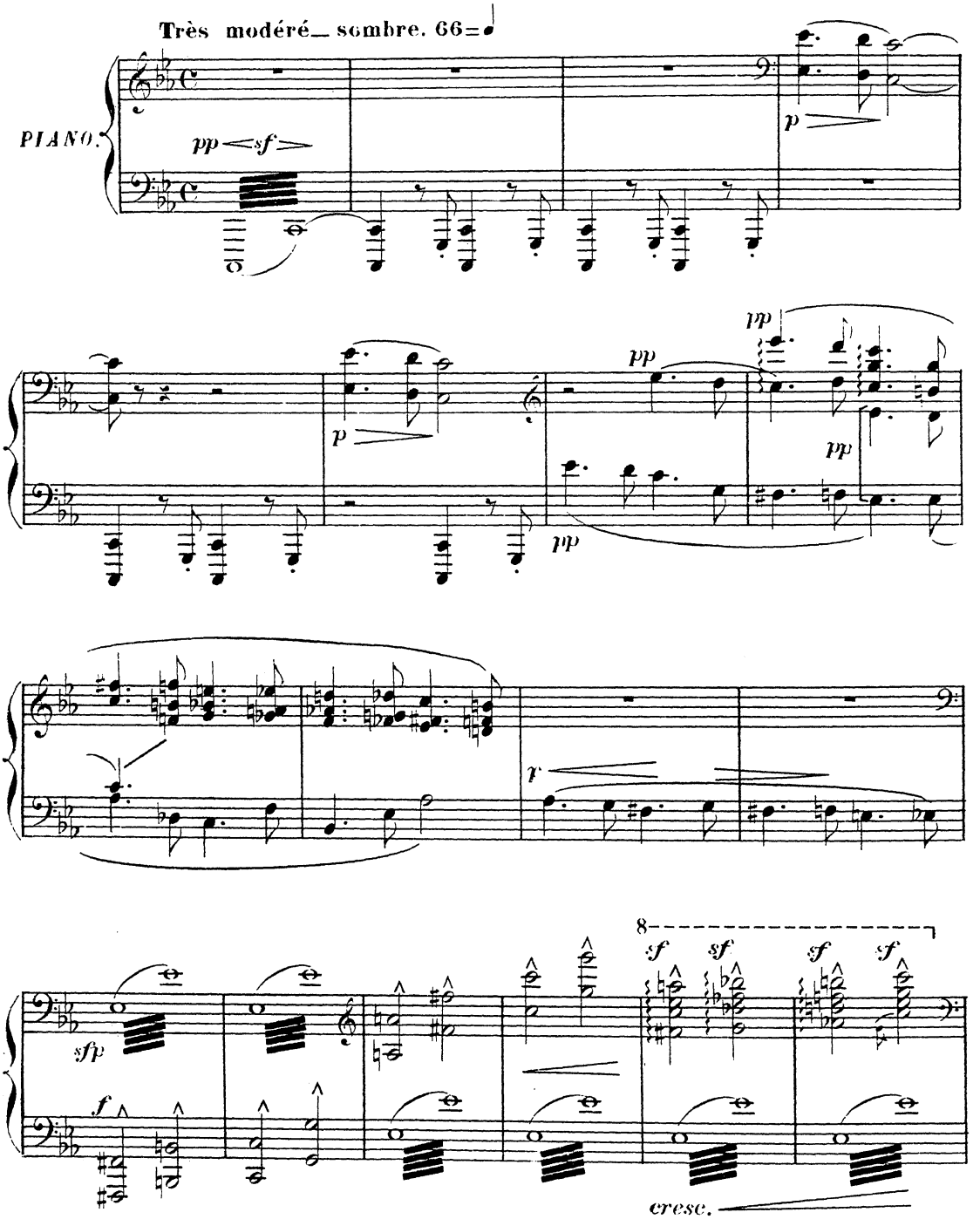

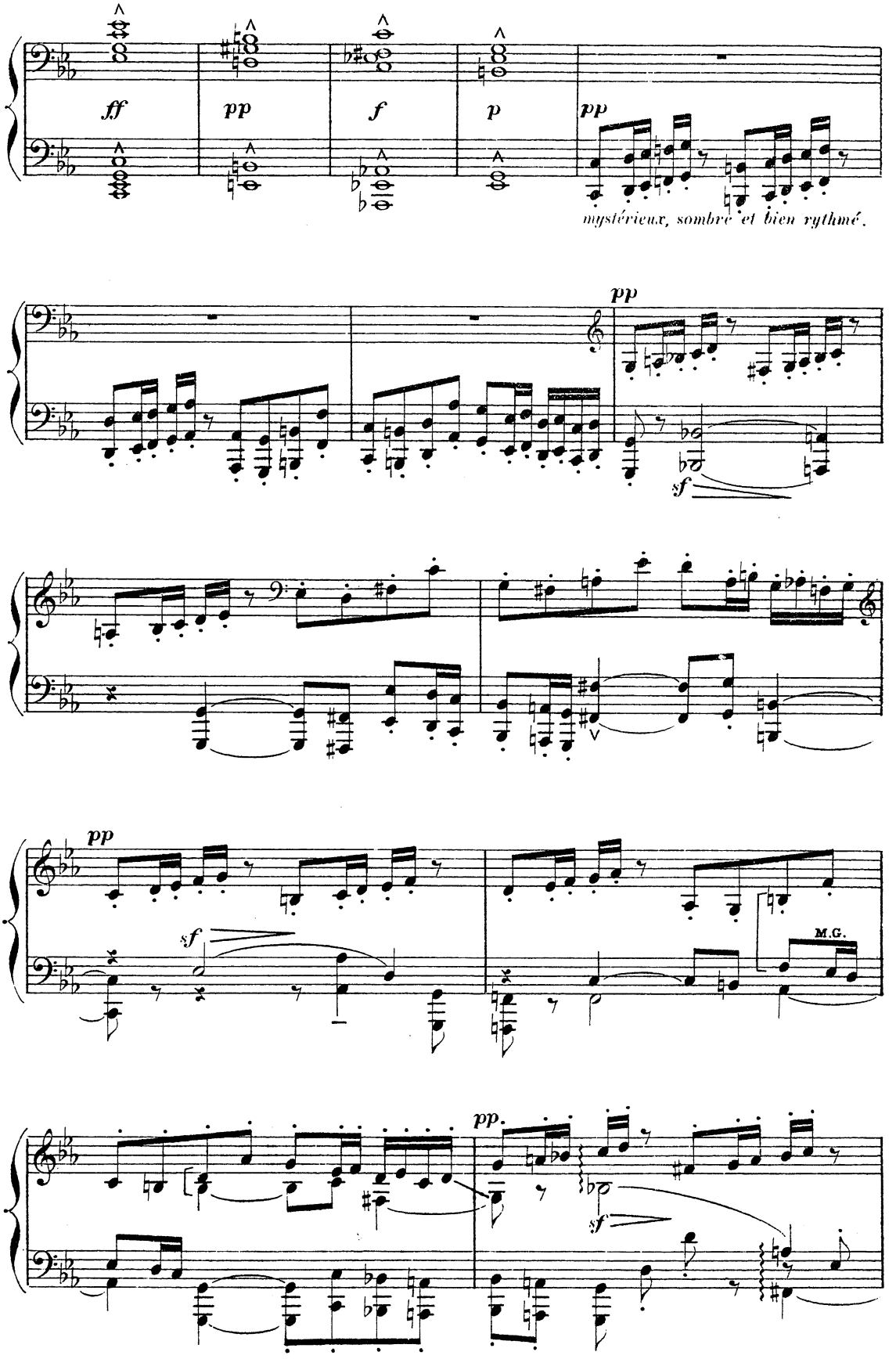
ff
pp
f
p
pp
mystérieux, sombre et bien rythmé.
pp
sf
pp
sf
M.G.
pp.
sf

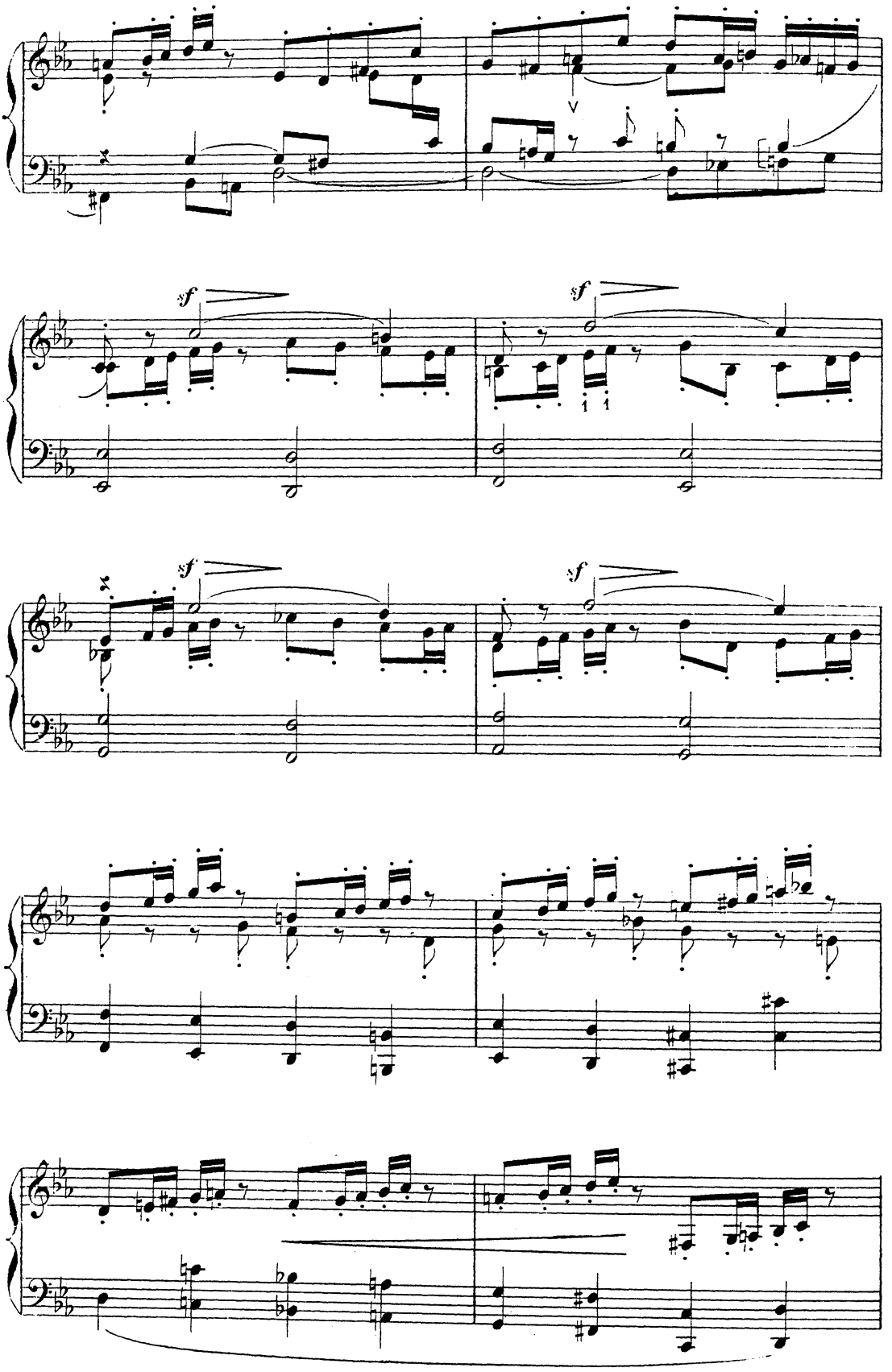
sf
sf
sf
sf

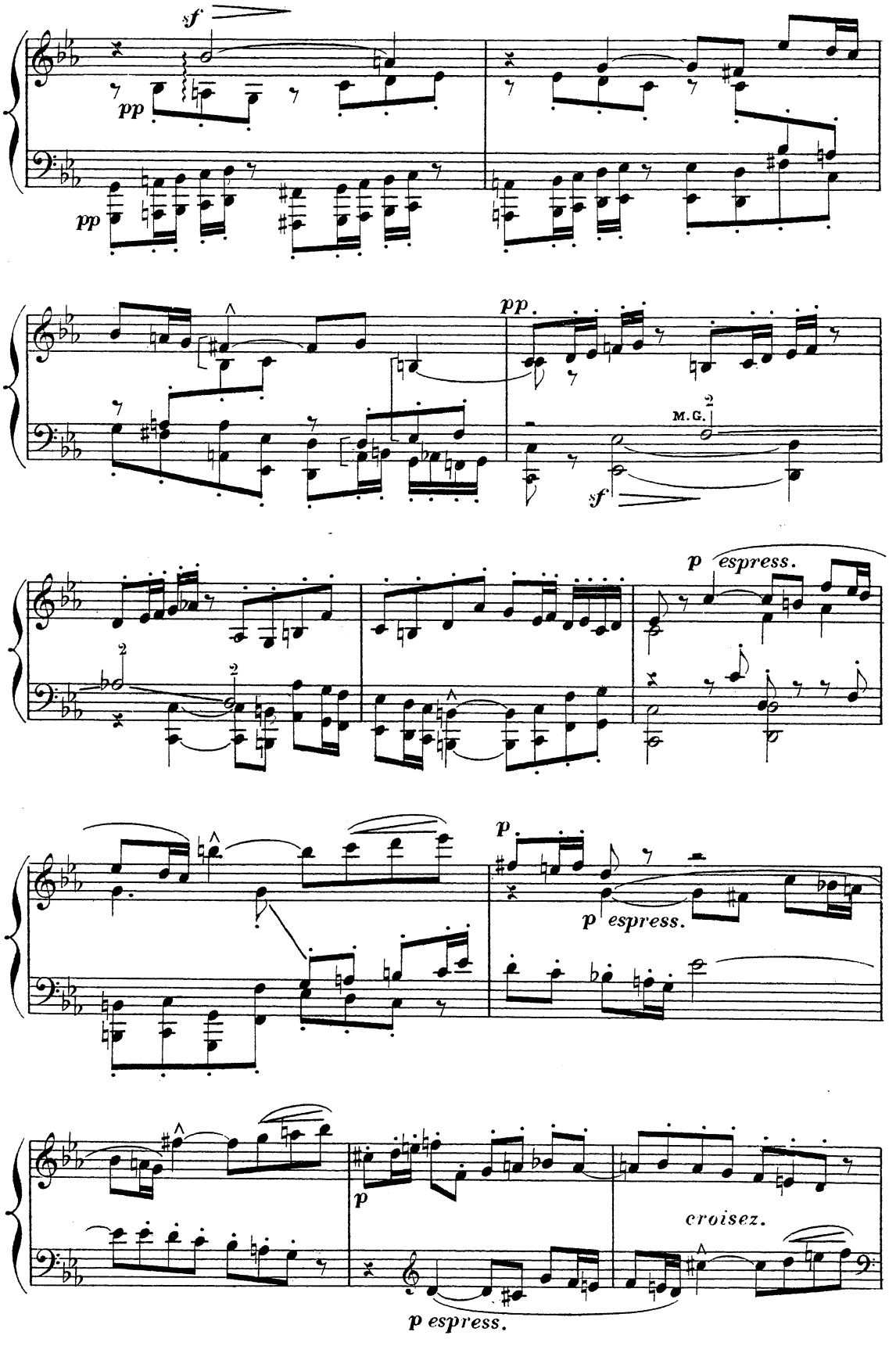
sf
pp
pp
pp
M.G.
sf
p espress.
p
p espress.
p
croisez.
p espress.

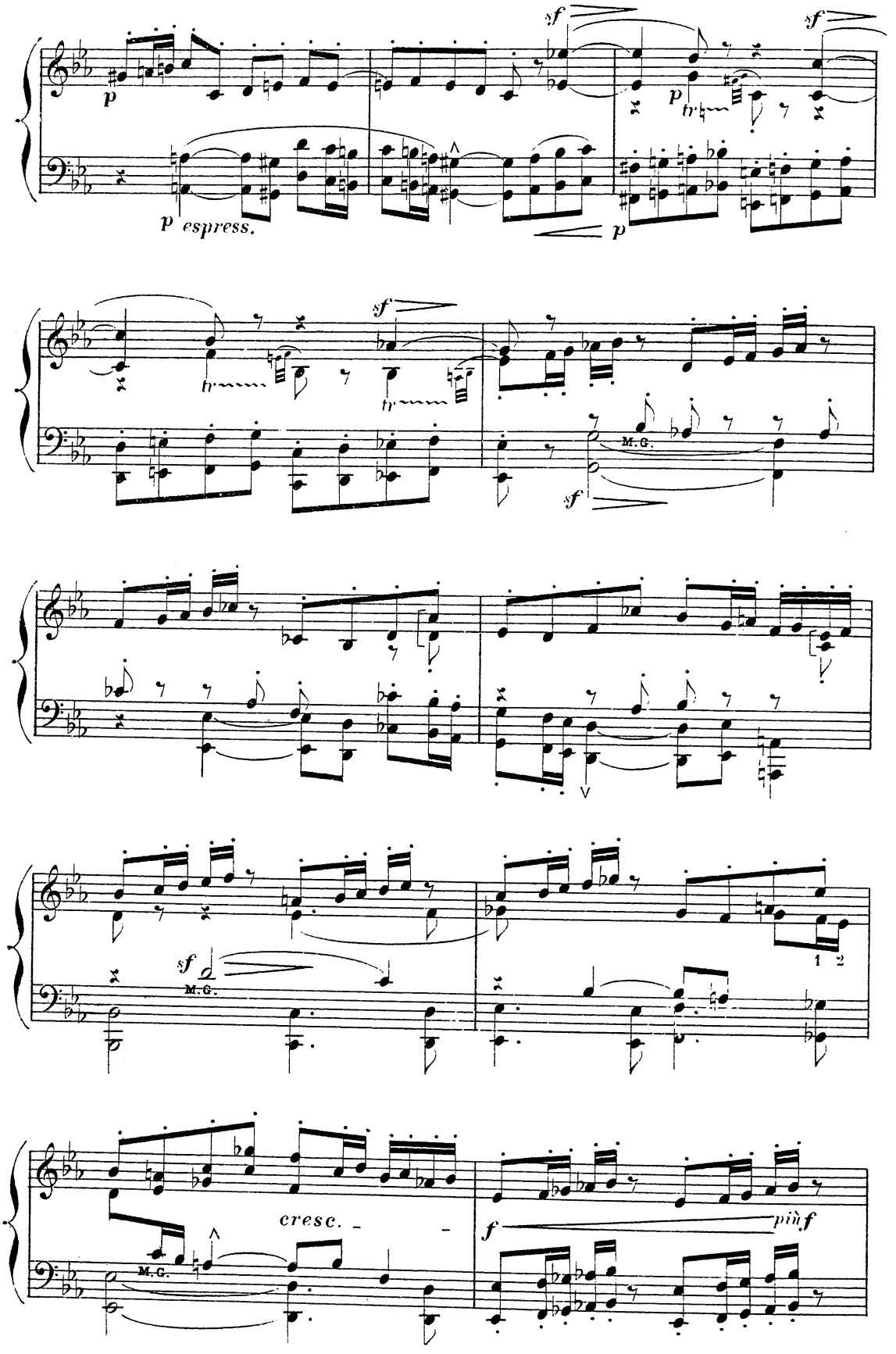
sf
sf
p
p espress.
p
tr
sf
tr
tr
M.G.
sf
sf
M.G.
1 2
cresc.
M.G.
f
più f

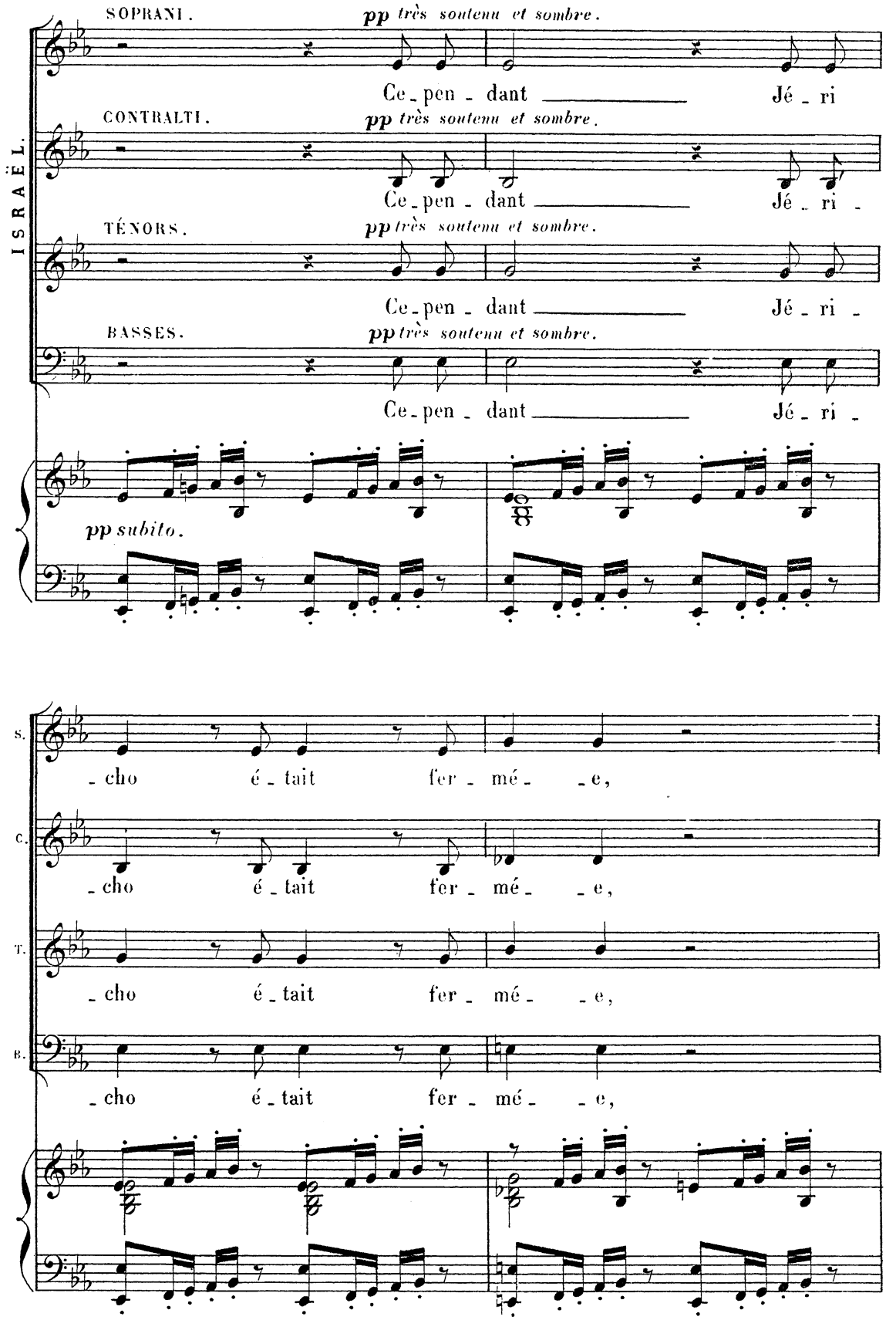
ISRAËL.
SOPRANI.
pp très soutenu et sombre.
Ce - pen - dant
Jé - ri
CONTRALTI.
pp très soutenu et sombre.
Ce - pen - dant
Jé - ri -
TÉNORS.
pp très soutenu et sombre.
Ce - pen - dant
Jé - ri -
BASSES.
pp très soutenu et sombre.
Ce - pen - dant
Jé - ri -
pp subito.
S.
- cho é - tait fer - mé - e,
C.
- cho é - tait fer - mé - e,
T.
- cho é - tait fer - mé - e,
B.
- cho é - tait fer - mé - e,

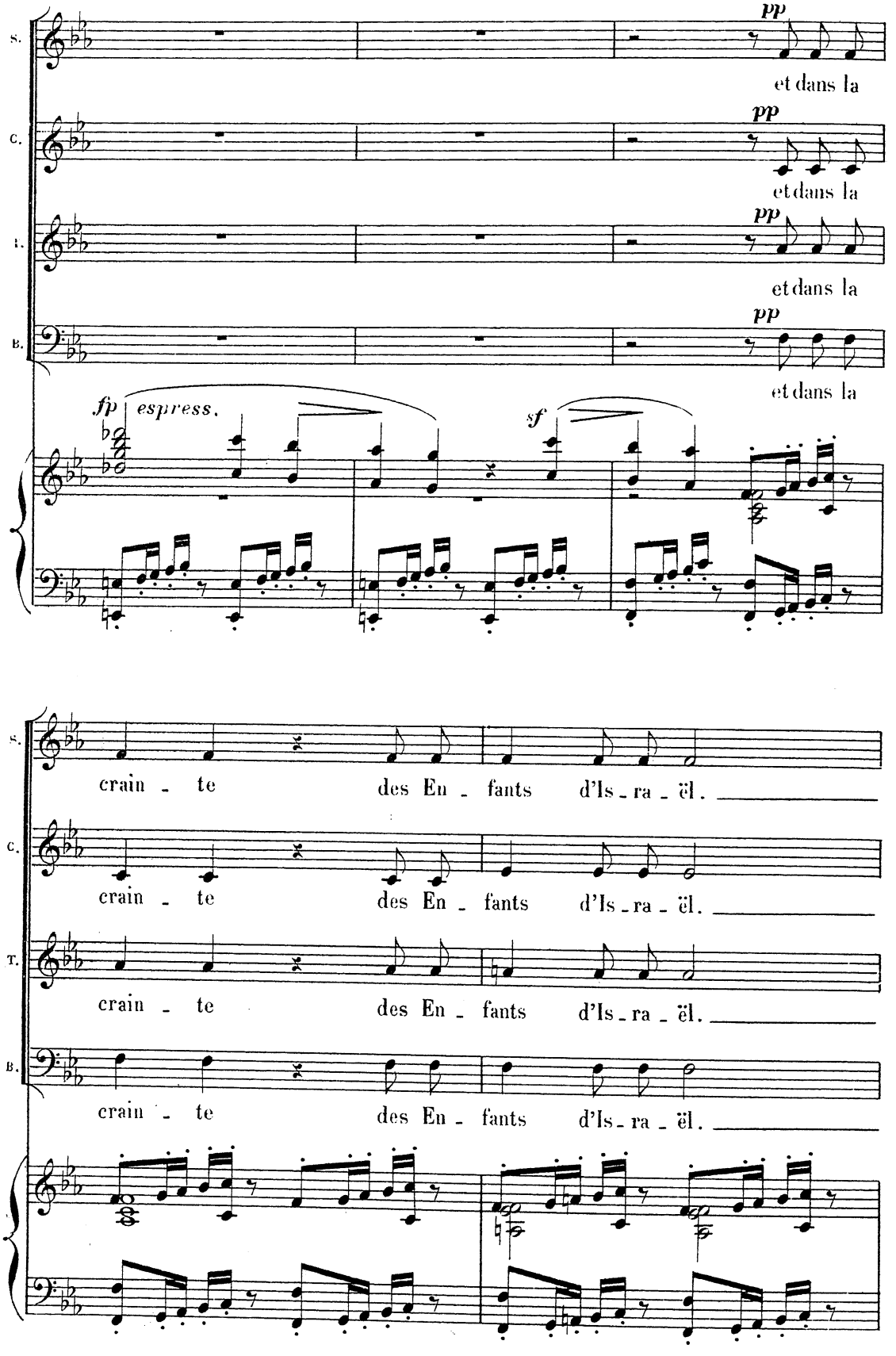
S.
C.
T.
B.
pp
et dans la
fp espress.
sf
crain - te des En - fants d'Is - ra - ël.

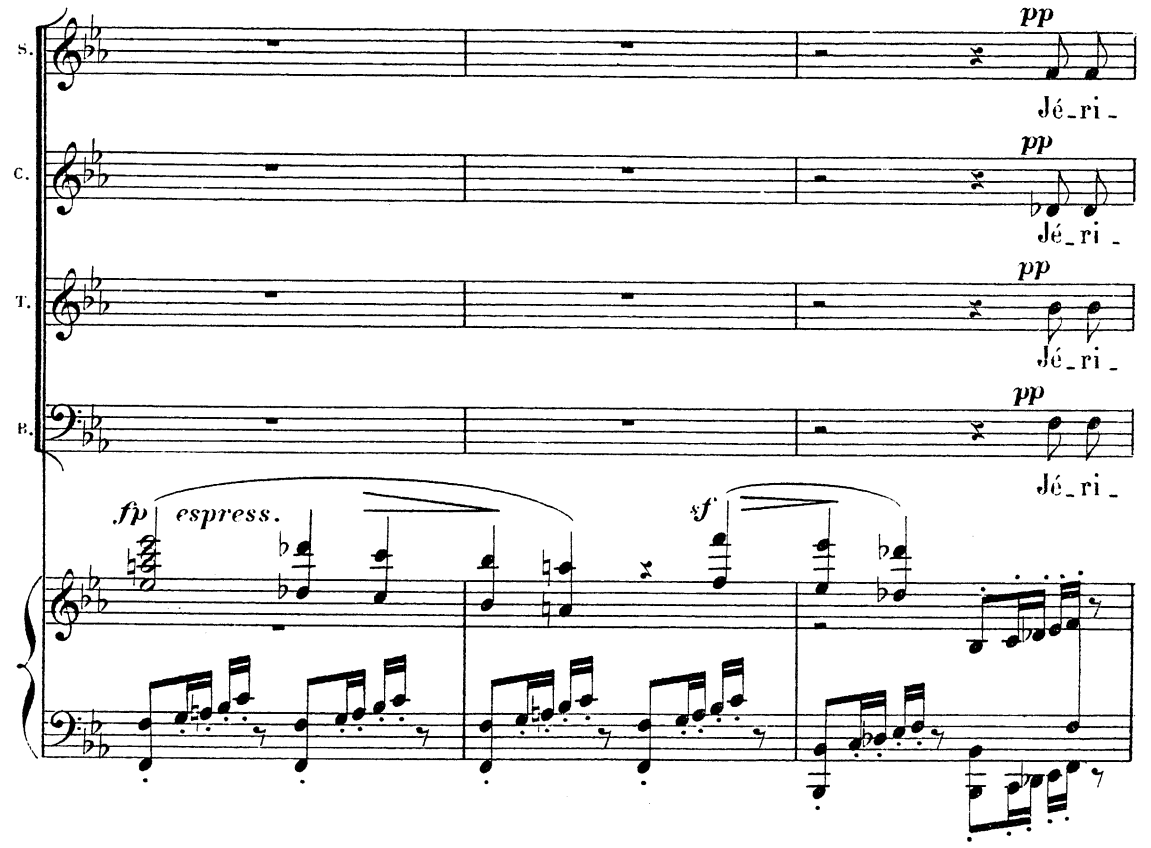
S.
C.
T.
B.
pp
Jé_ri_
fp espress.
sf

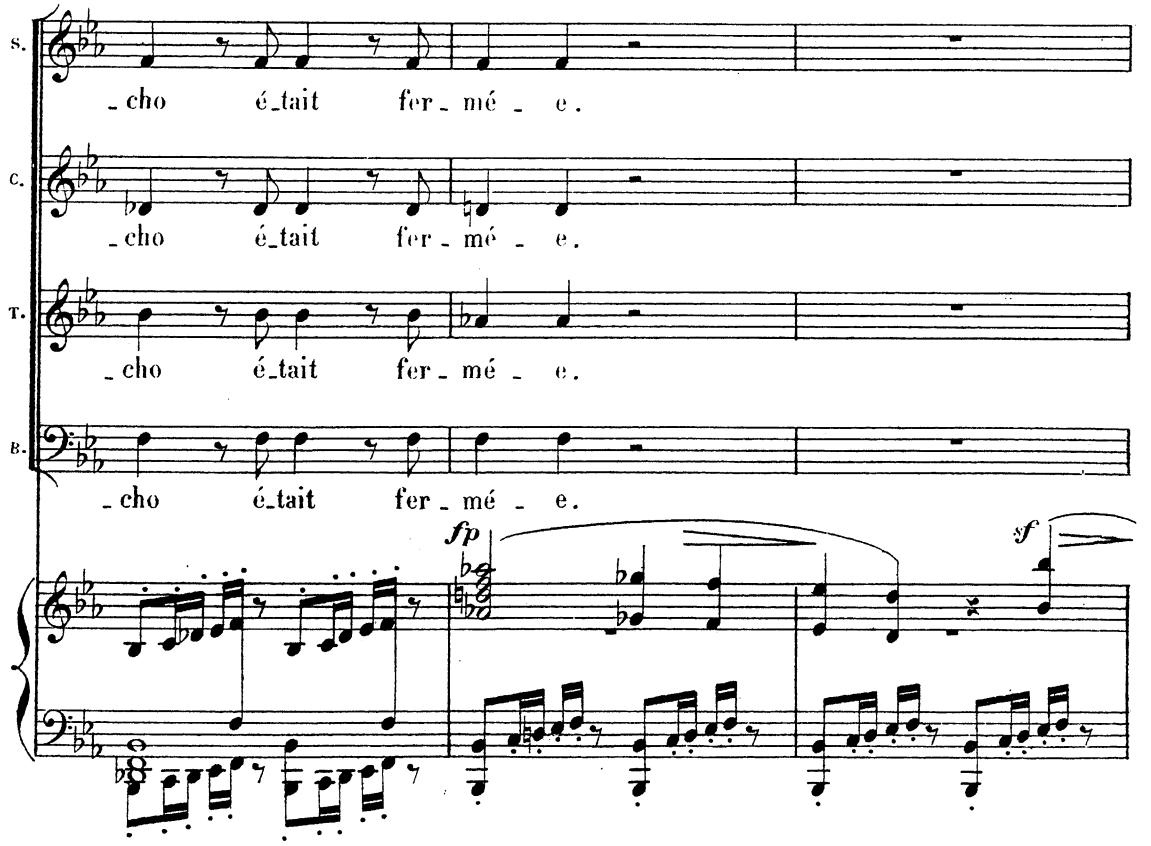
S.
C.
T.
B.
_cho é_tait fer_mé_e.
fp
sf

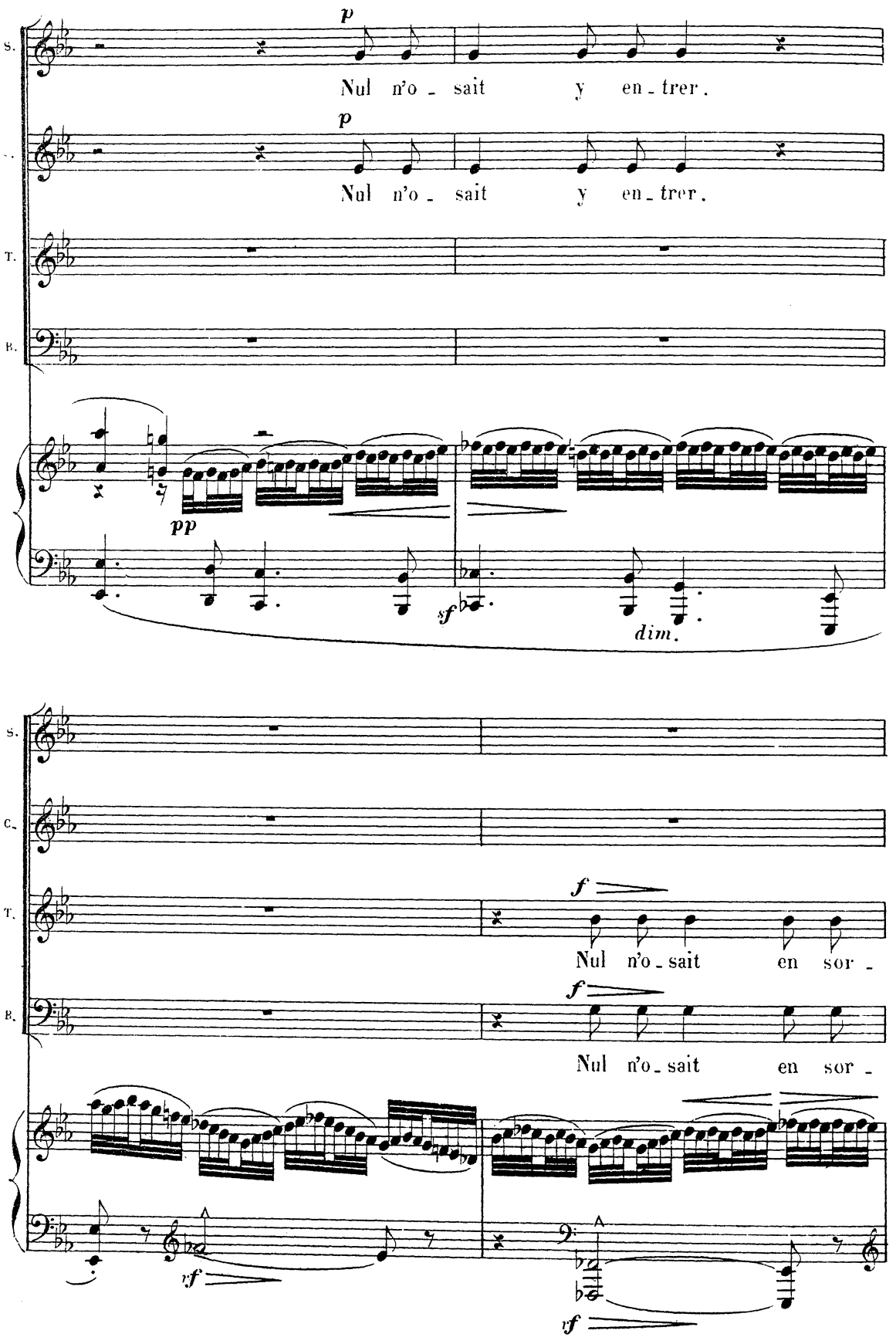
S.
C.
T.
B.
p
Nul n'o - sait y en - trer.
p
Nul n'o - sait y en - trer.
pp
sf
dim.
S.
C.
T.
B.
f
Nul n'o - sait en sor -
f
Nul n'o - sait en sor -
rf
rf

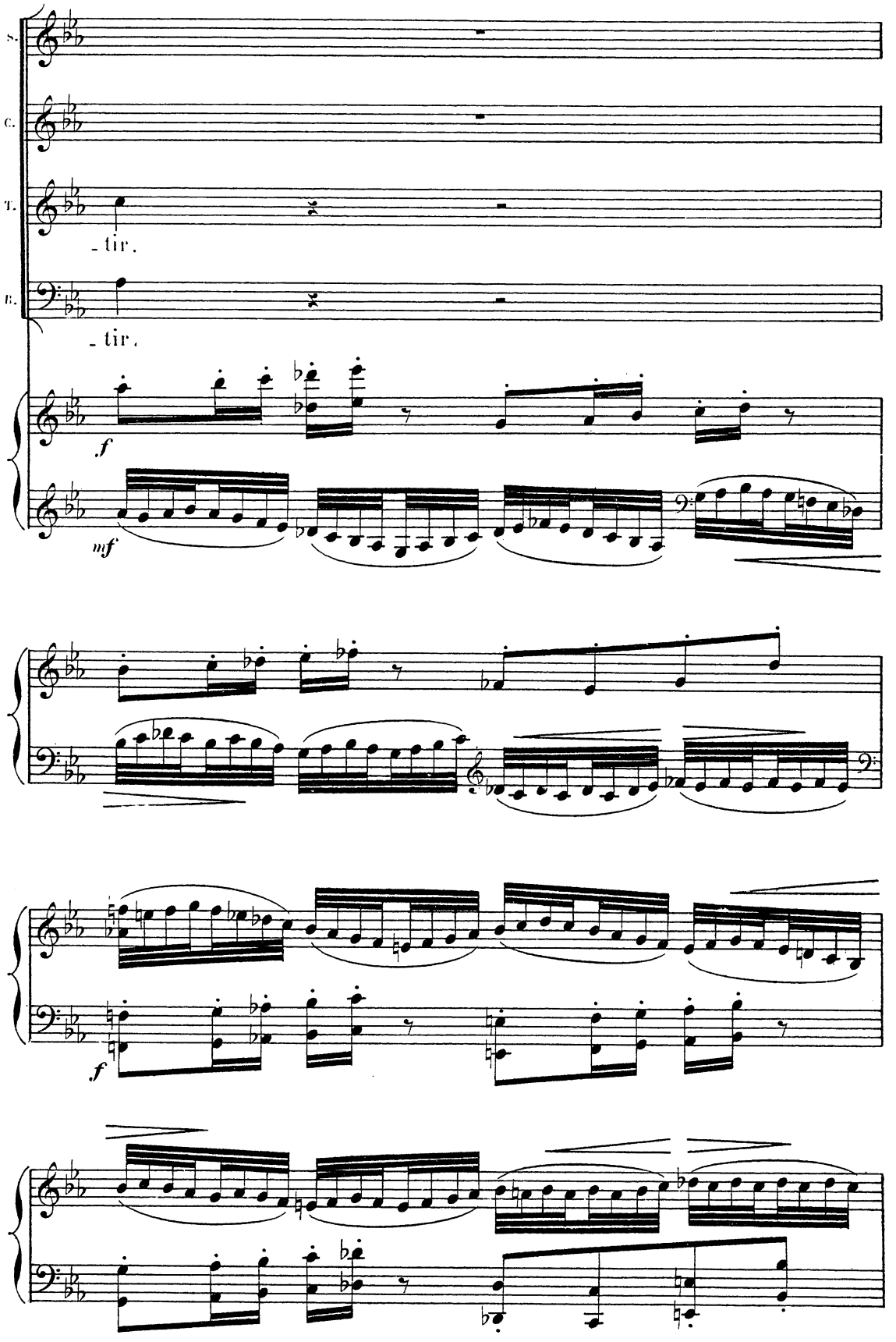
S.
C.
T.
- tir.
B.
- tir.
f
mf
f

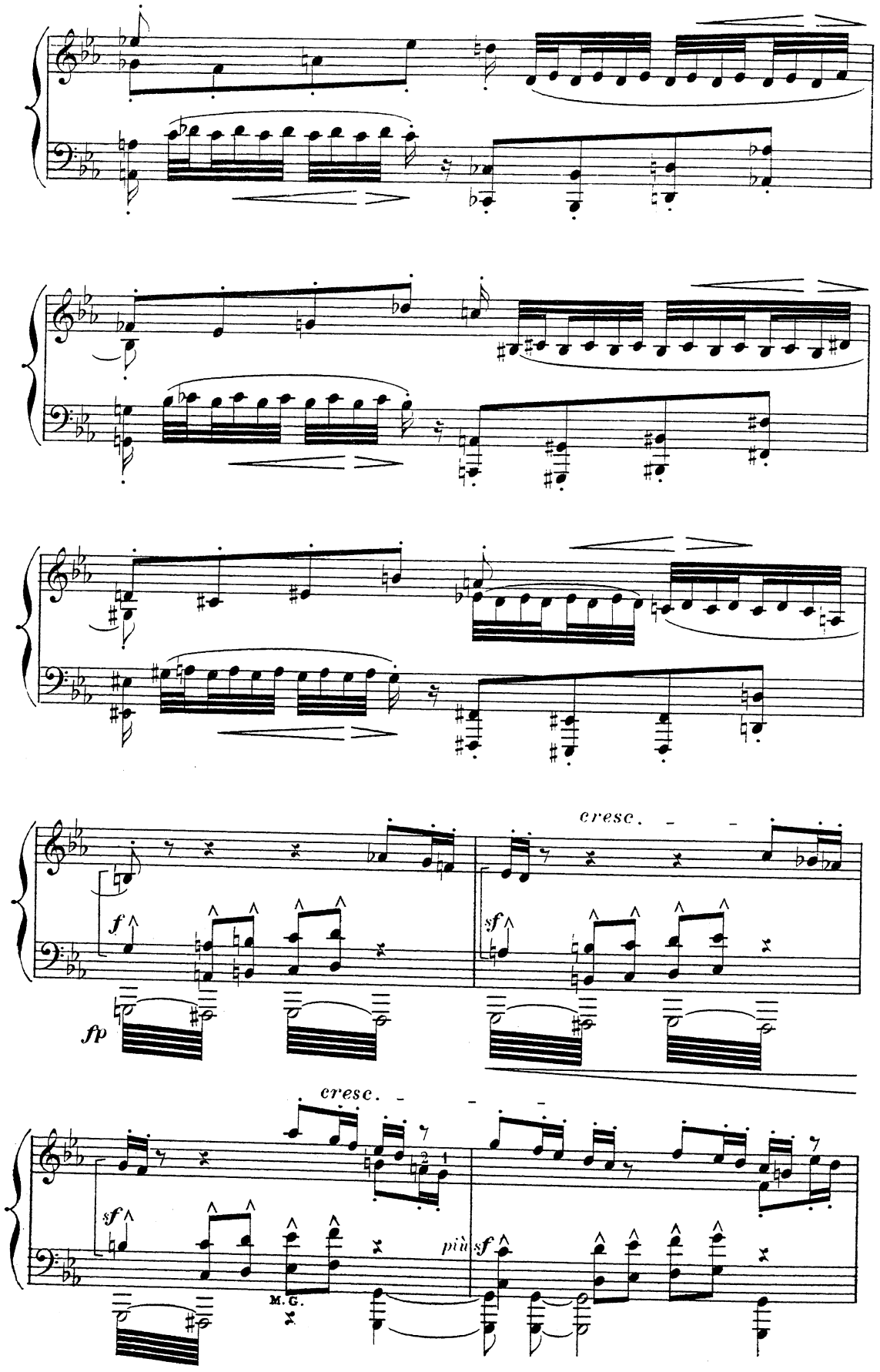
cresc.
f
sf
fp
cresc.
sf
M.G.
più sf

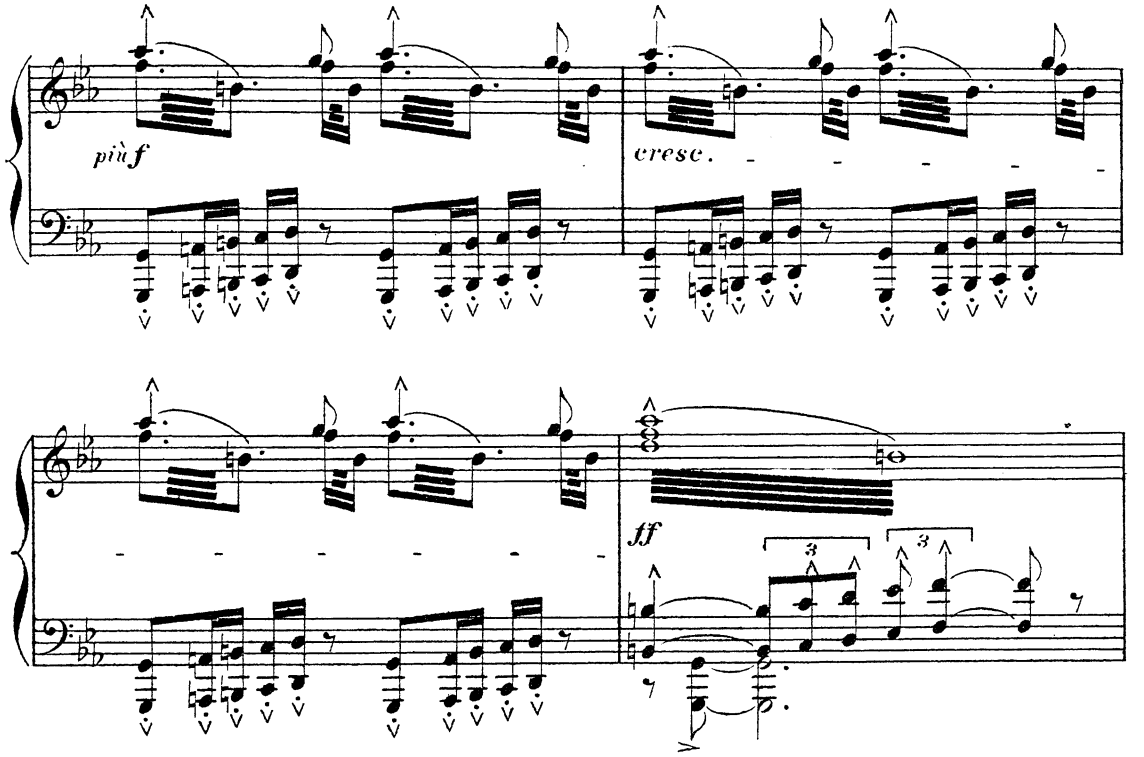

ISRAEL.

SOPRANI. *f*

Car le Sei - gneur l'a-vait dit à Jo-su-é:

CONTRALTI. *f*

Car le Sei - gneur l'a-vait dit à Jo-su-é:

TÉNORS. *f*

Car le Sei - gneur l'a-vait dit à Jo-su-é:

BASSES. *f*

Car le Sei - gneur l'a-vait dit à Jo-su-é:

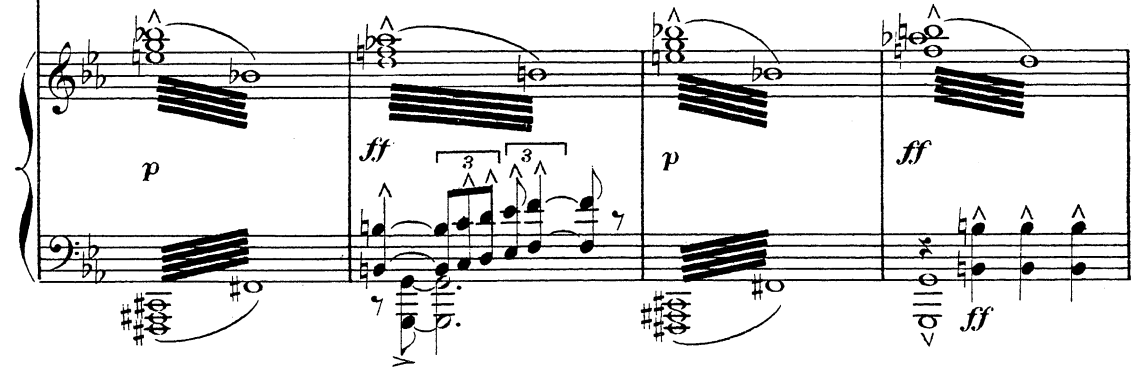

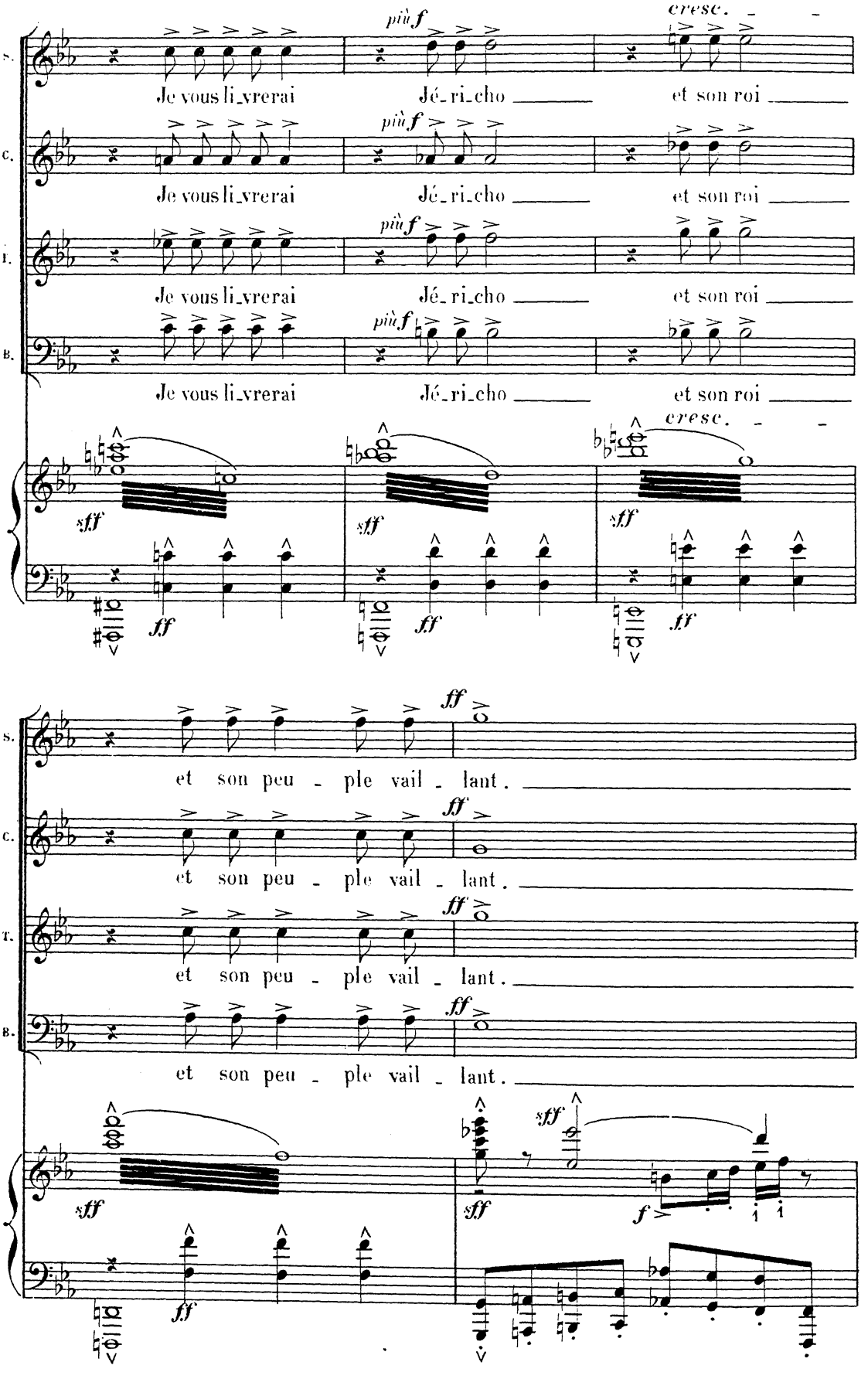
più f
cresc.
S.
C.
T.
B.
Je vous li_vrerai
Jé_ri_cho
et son roi
sff
ff
et son peu - ple vail - lant.
f

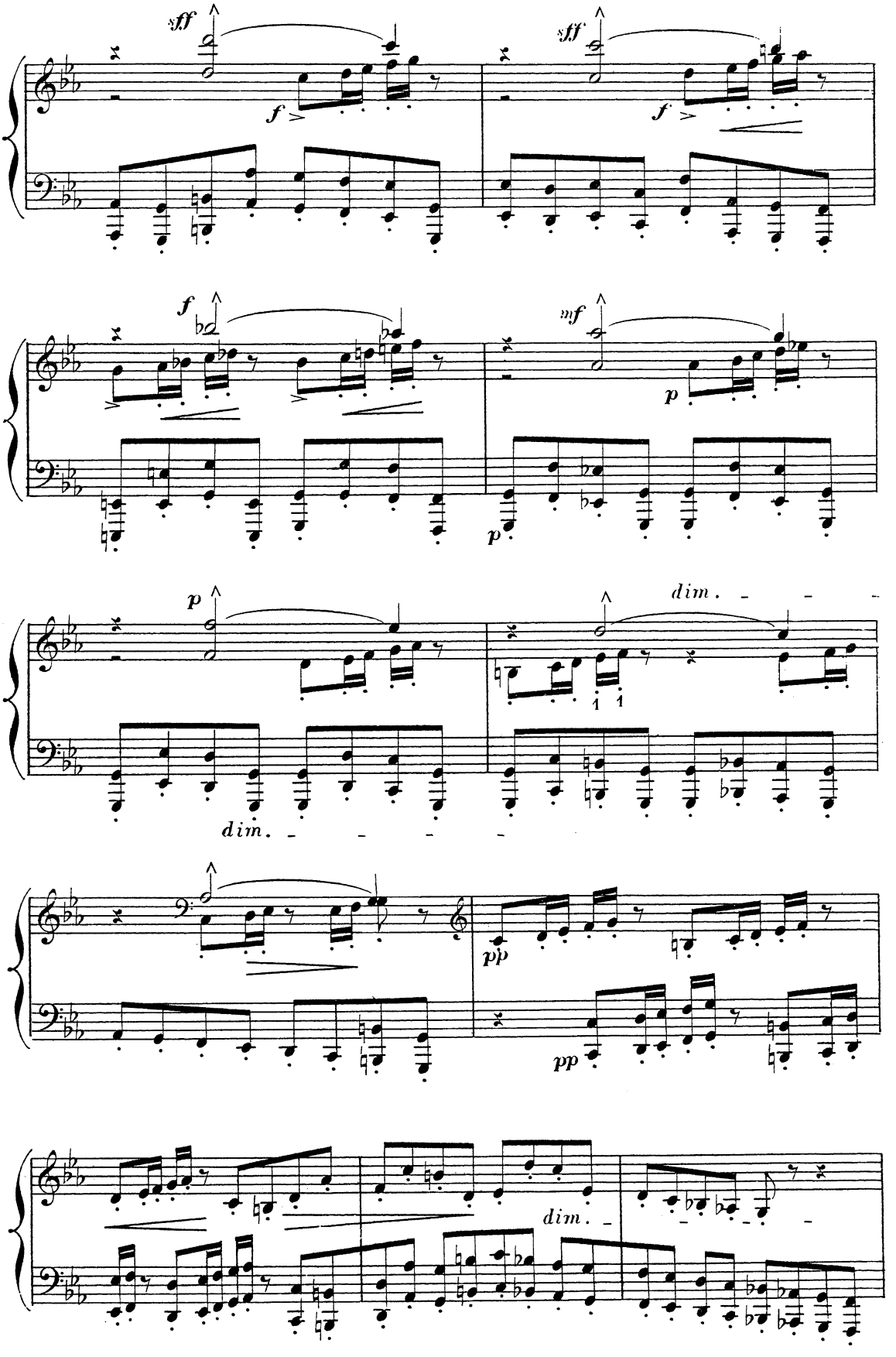
sff
f
sff
f
f
mf
p
p
p
dim.
dim.
pp
pp
dim.

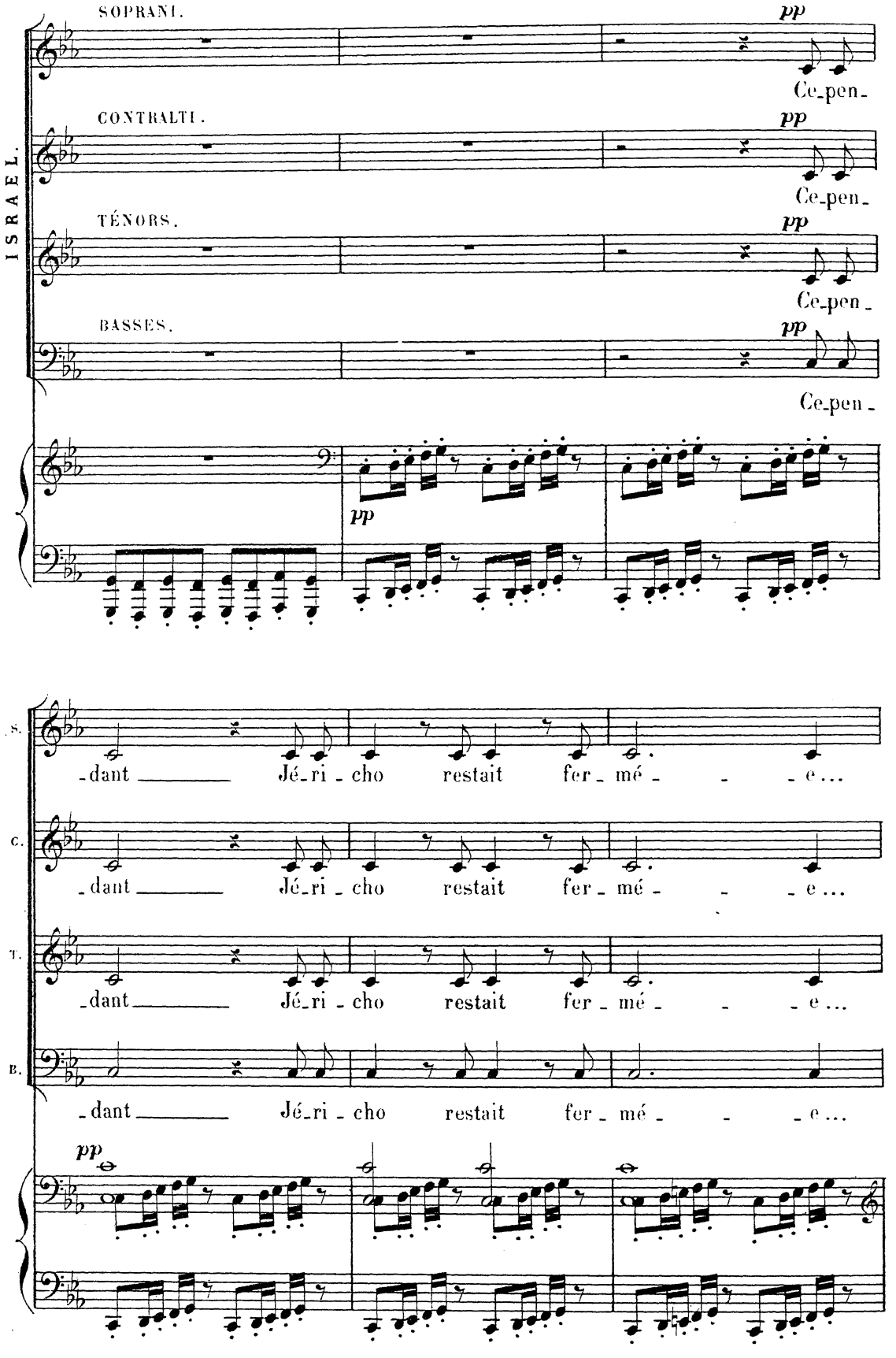
ISRAEL.
SOPRANI.
CONTRALTI.
TÉNORS.
BASSES.
pp
Ce-pen-
-dant Jé-ri-cho restait fer-mé-e...
S.
C.
T.
B.

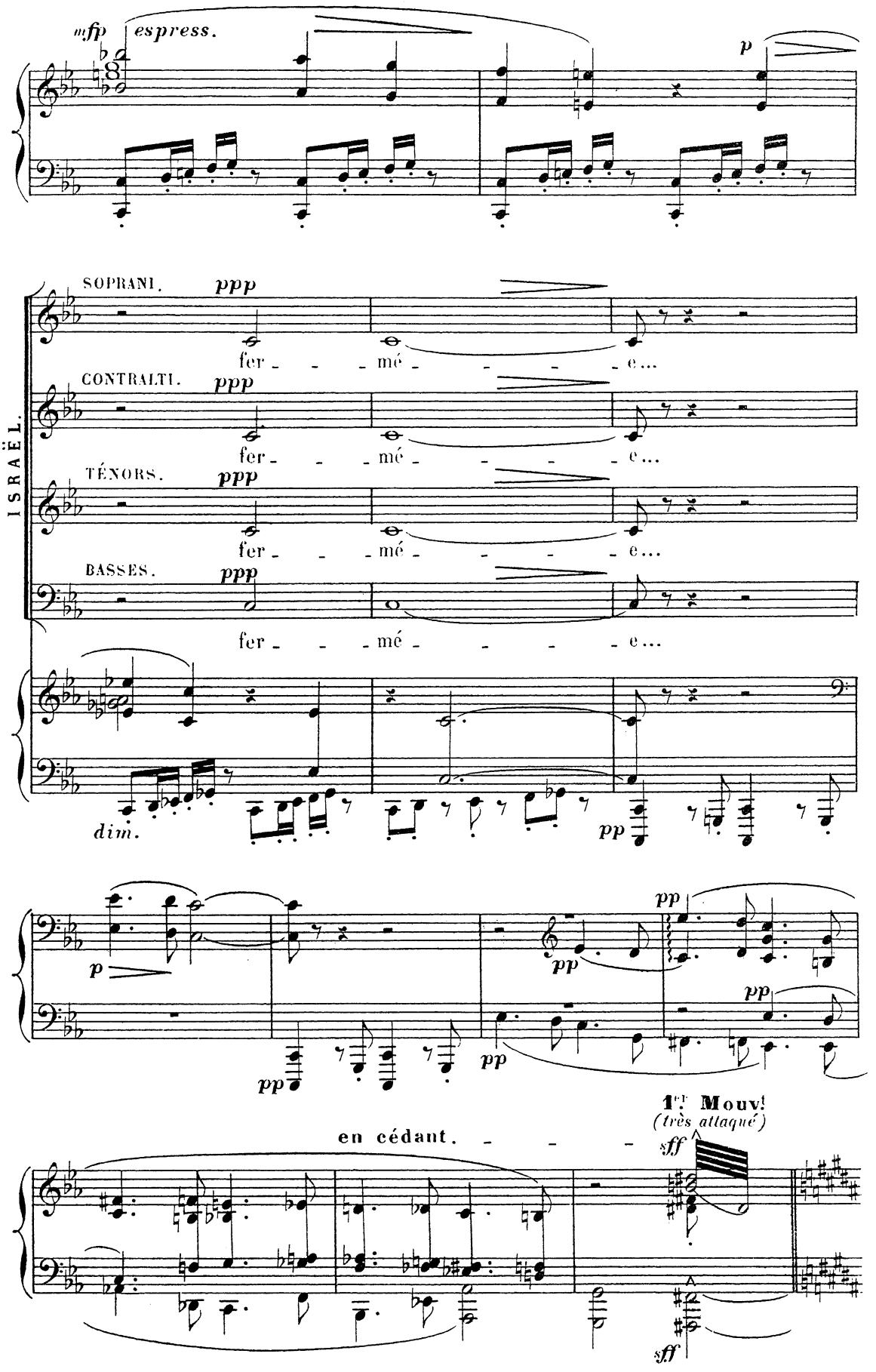
mfp espress.
p
ISRAËL.
SOPRANI. ppp
fer - - - mé - - - - - e...
CONTRALTI. ppp
fer - - - mé - - - - - e...
TÉNORS. ppp
fer - - - mé - - - - - e...
BASSES. ppp
fer - - - mé - - - - - e...
dim.
pp
p
pp
pp
pp
pp
en cédant. - - - -
1er Mouv!
(très attaqué)
sff
sff

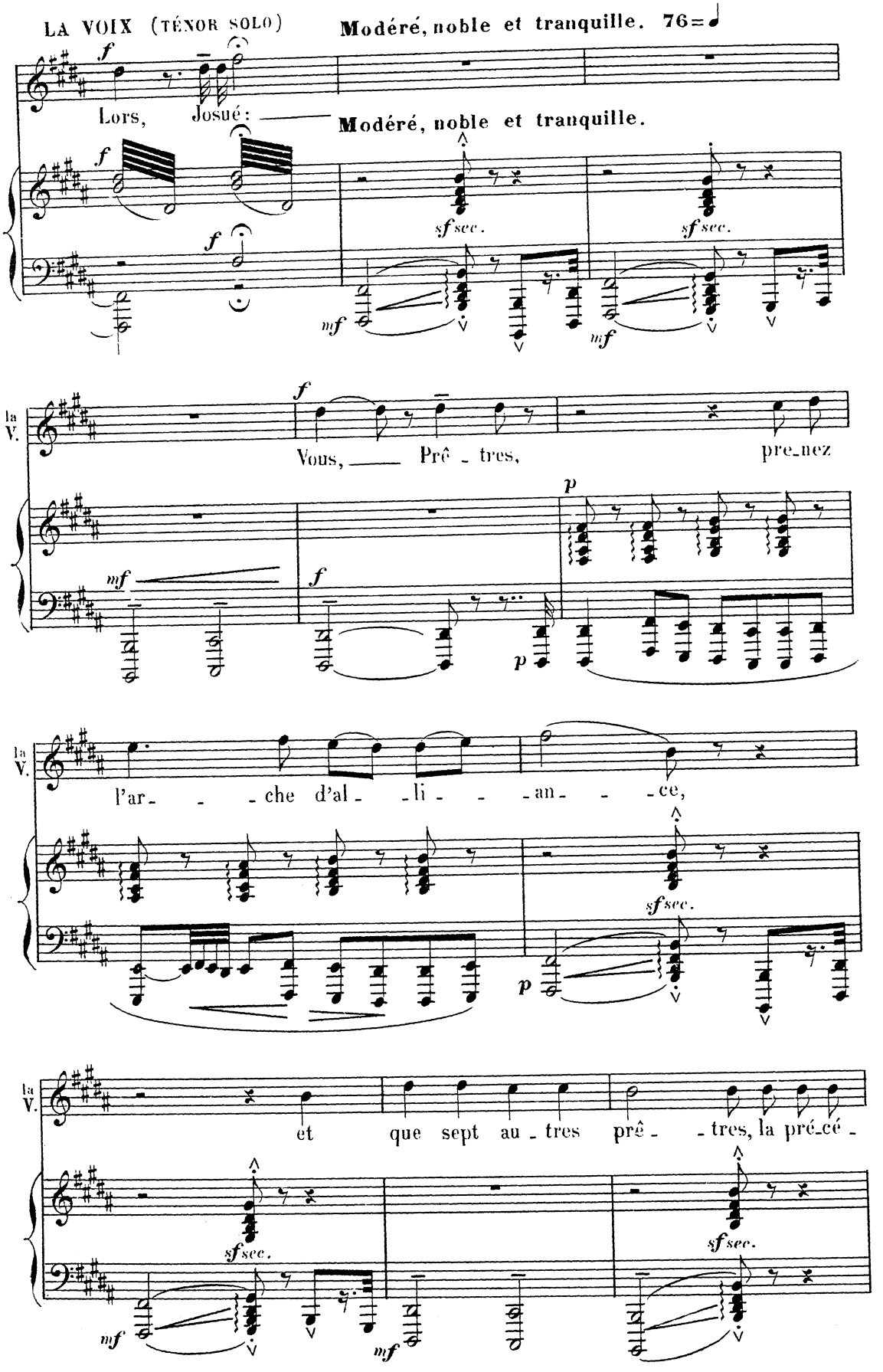
LA VOIX (TÉNOR SOLO)
Modéré, noble et tranquille. 76=♩
Lors, Josué: ——
Modéré, noble et tranquille.
la V.
Vous, —— Prê - tres, pre_nez
l'ar - - - che d'al - li - - - an - - - ce,
et que sept au - tres prê - - tres, la pré_cé -

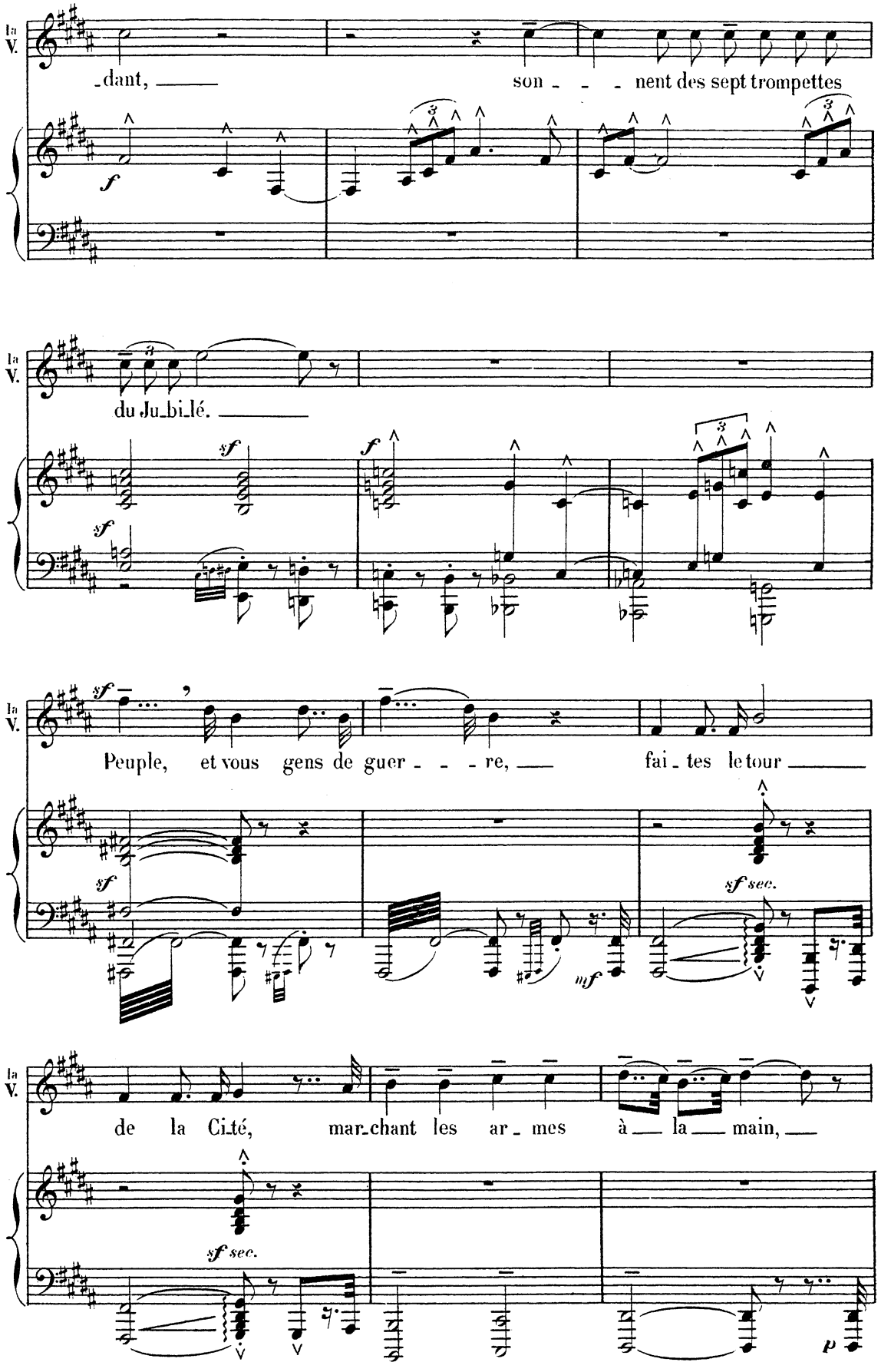
la V.
-dant, son - - - nent des sept trompettes
du Ju-bi-lé.
Peuple, et vous gens de guer - - - re, fai-tes le tour
de la Ci-té, mar-chant les ar-mes à la main,
sf sec.
mf
p

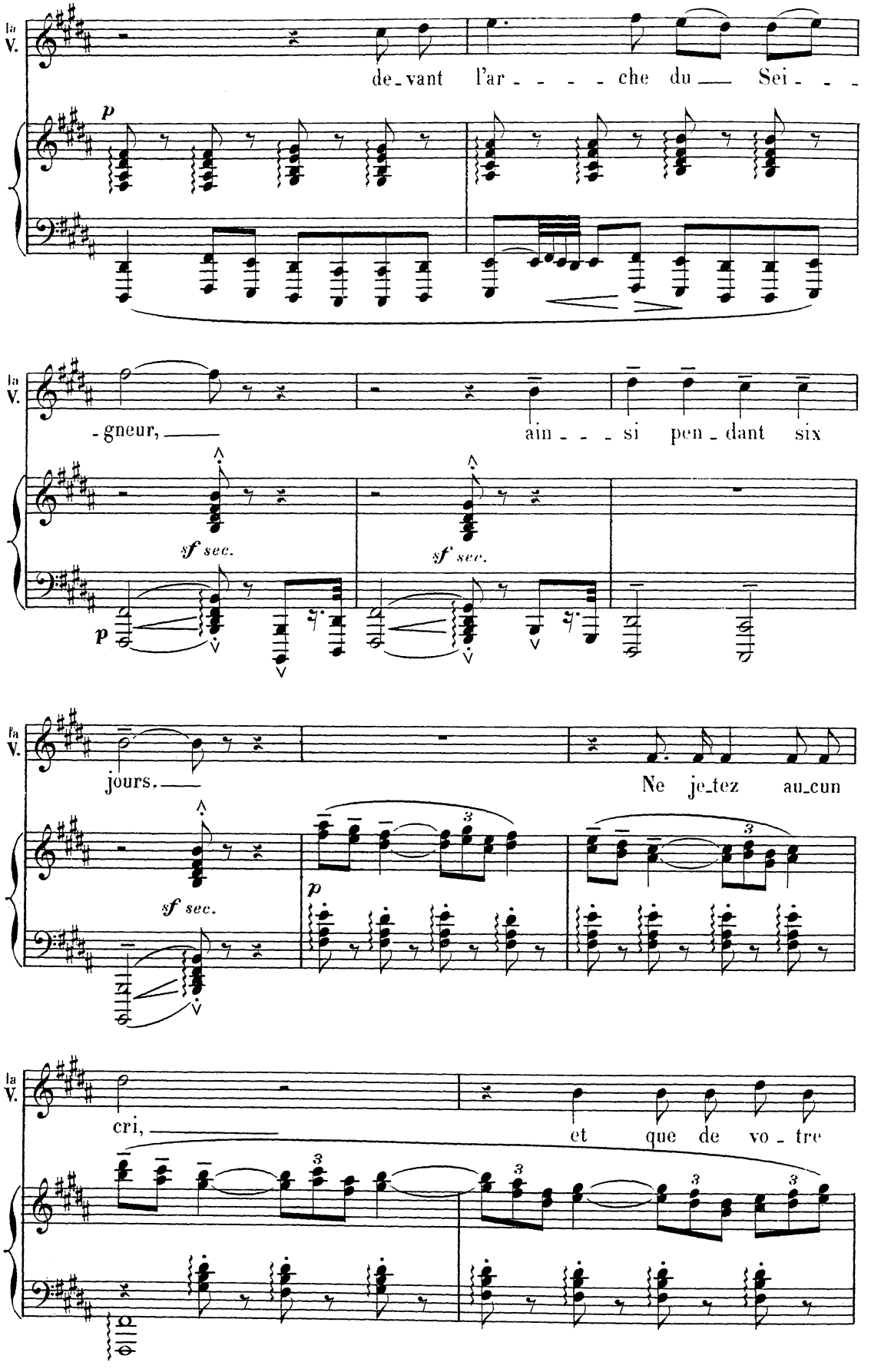
la V.
de_vant l'ar - - - - che du — Sei - - -
p
la V.
- gneur, —
ain - - - si pen_dant six
sf sec.
sf sec.
p
la V.
jours. —
Ne je_tez au_cun
sf sec.
p
3
3
la V.
cri, —
et que de vo - tre
3
3
3
3

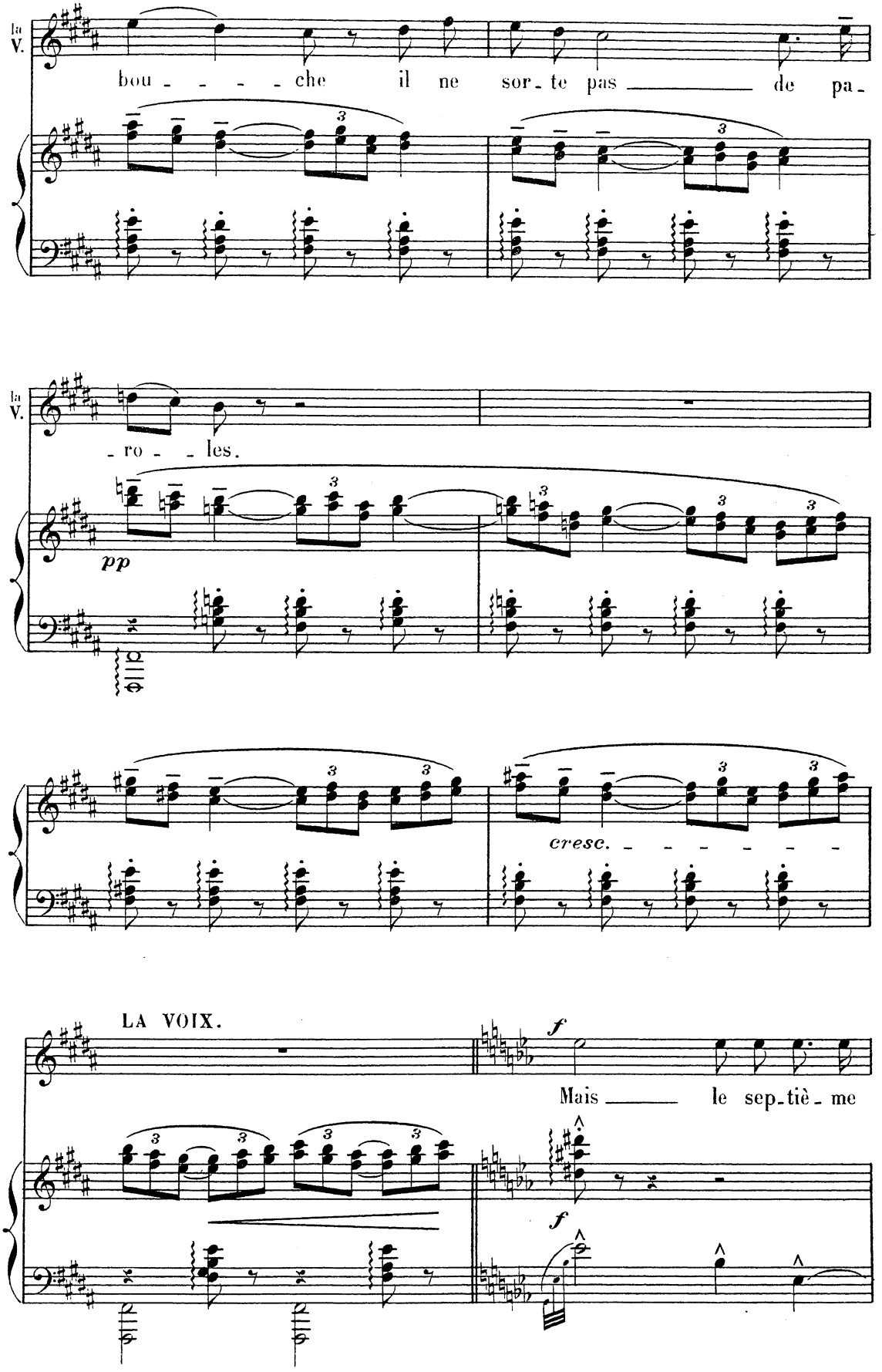
la V.
bou - - - - che il ne sor - te pas de pa -
la V.
- ro - - les.
pp
cresc.
LA VOIX.
f
Mais le sep - tiè - me
f

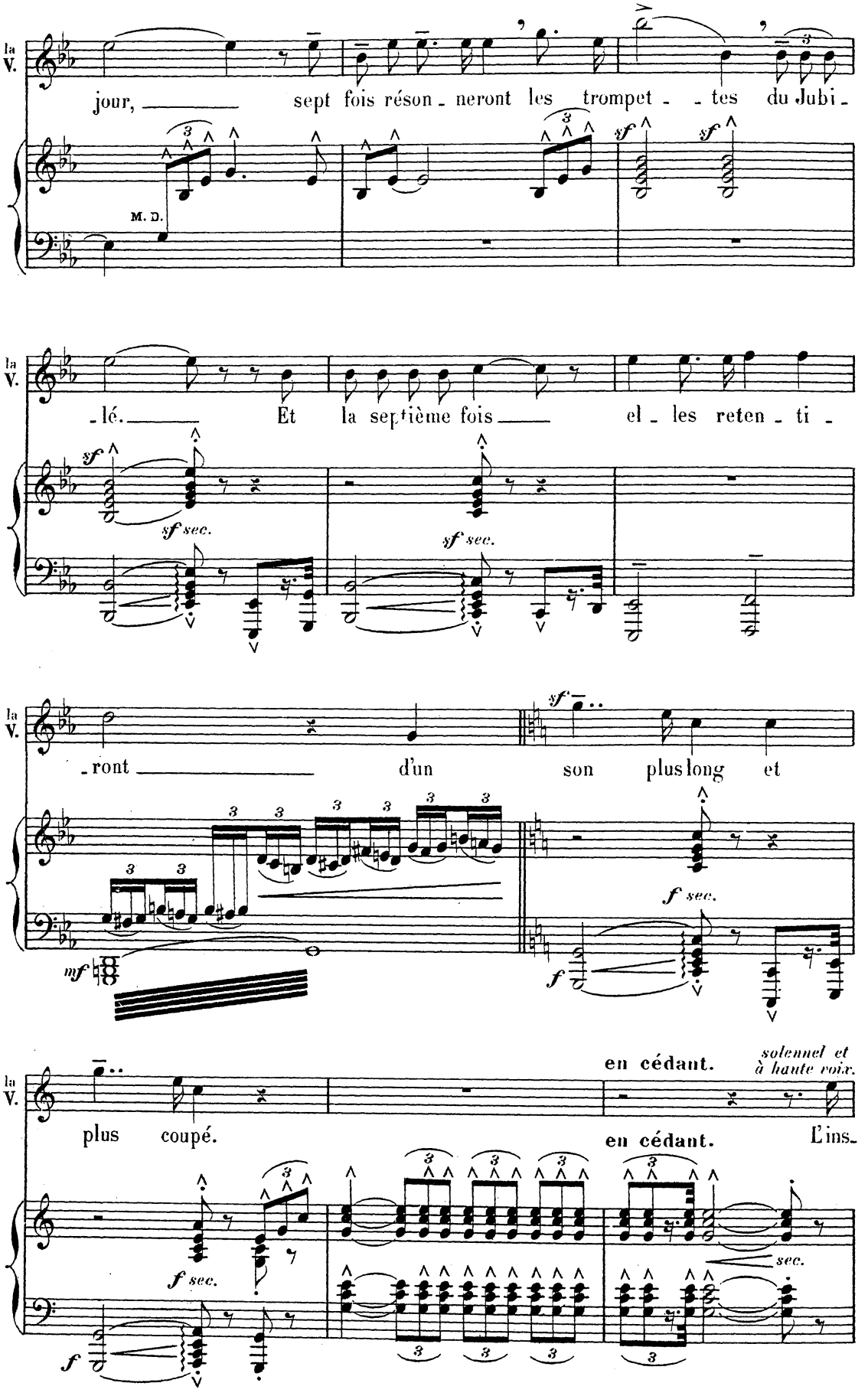
la V.
jour, sept fois réson - neront les trompet - - tes du Jubi -
M. D.
sf
sf
la V.
- lé. Et la septième fois el - les reten - ti -
sf
sf sec.
sf sec.
la V.
- ront d'un son plus long et
sf
mf
f sec.
f
la V.
en cédant.
solennel et à haute voix.
plus coupé.
en cédant.
L'ins -
f sec.
f
sec.

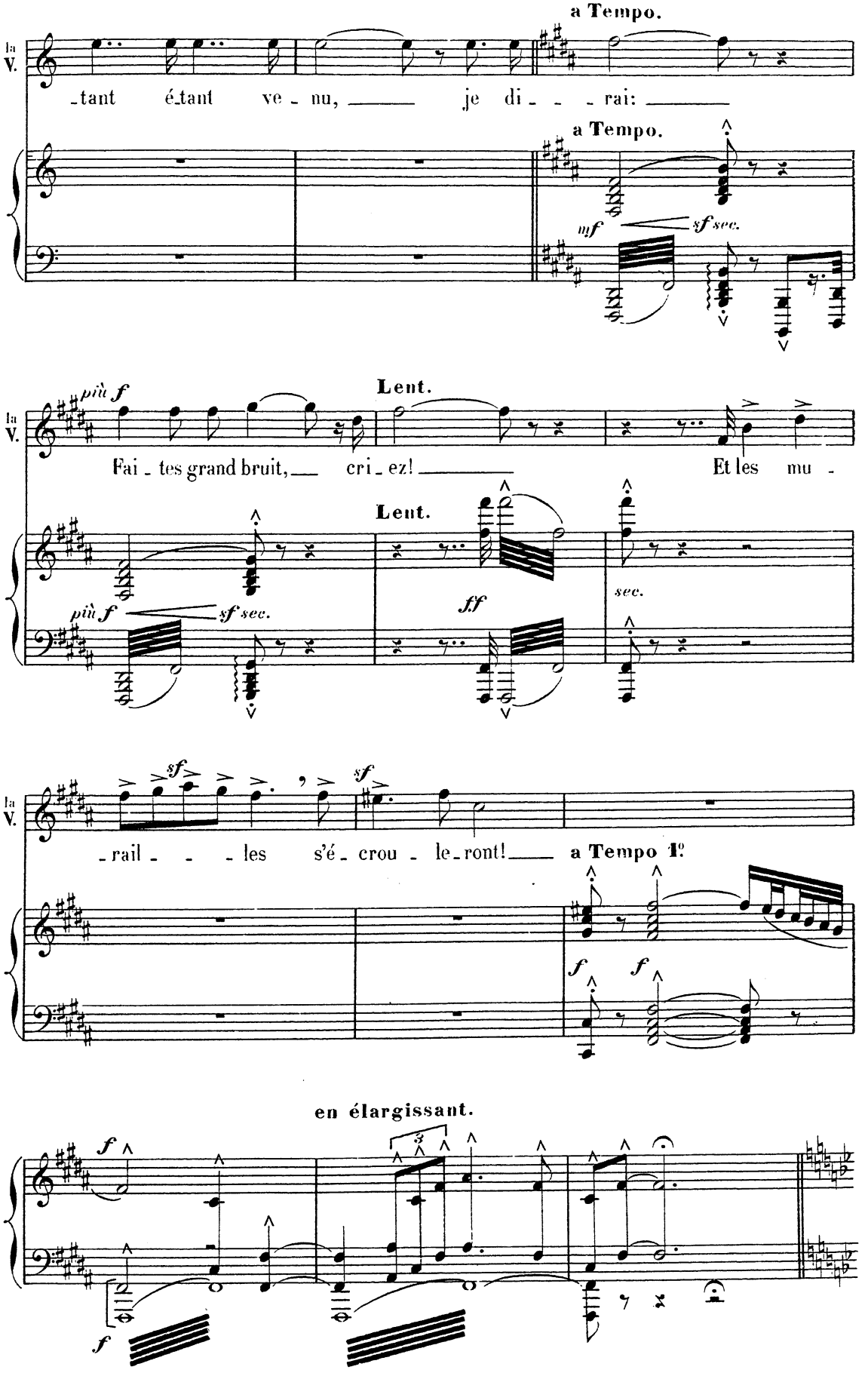
a Tempo.
la V.
-tant é-tant ve - nu, je di - - - rai:
a Tempo.
mf
sf sec.
Lent.
più f
Fai - tes grand bruit, cri - ez!
Et les mu -
Lent.
più f
sf sec.
ff
sec.
sf
sf
- rail - - - les s'é - crou - le-ront!
a Tempo 1.o
f
f
en élargissant.
f
3
f

MARCHE DU SEPTIÈME JOUR.

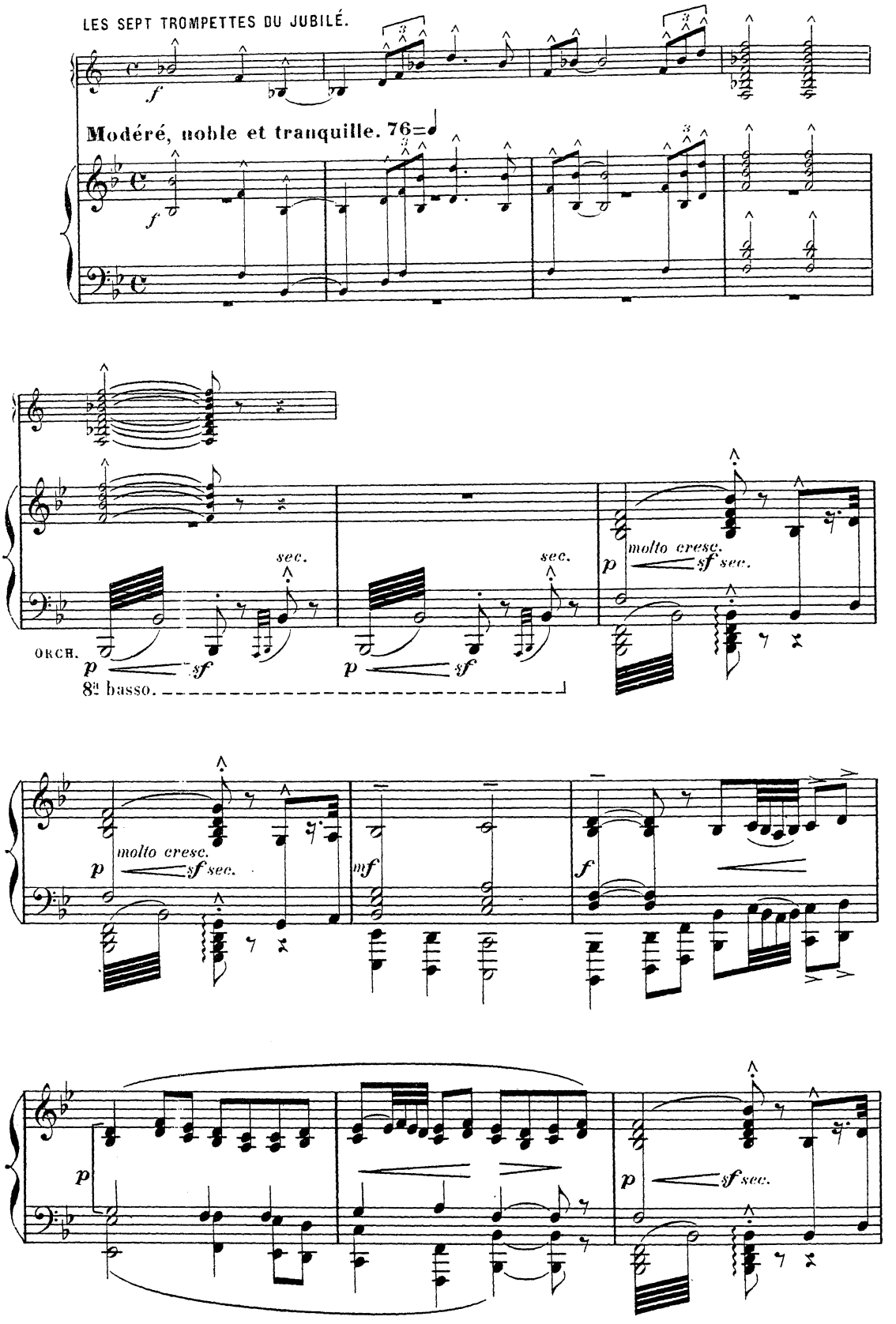

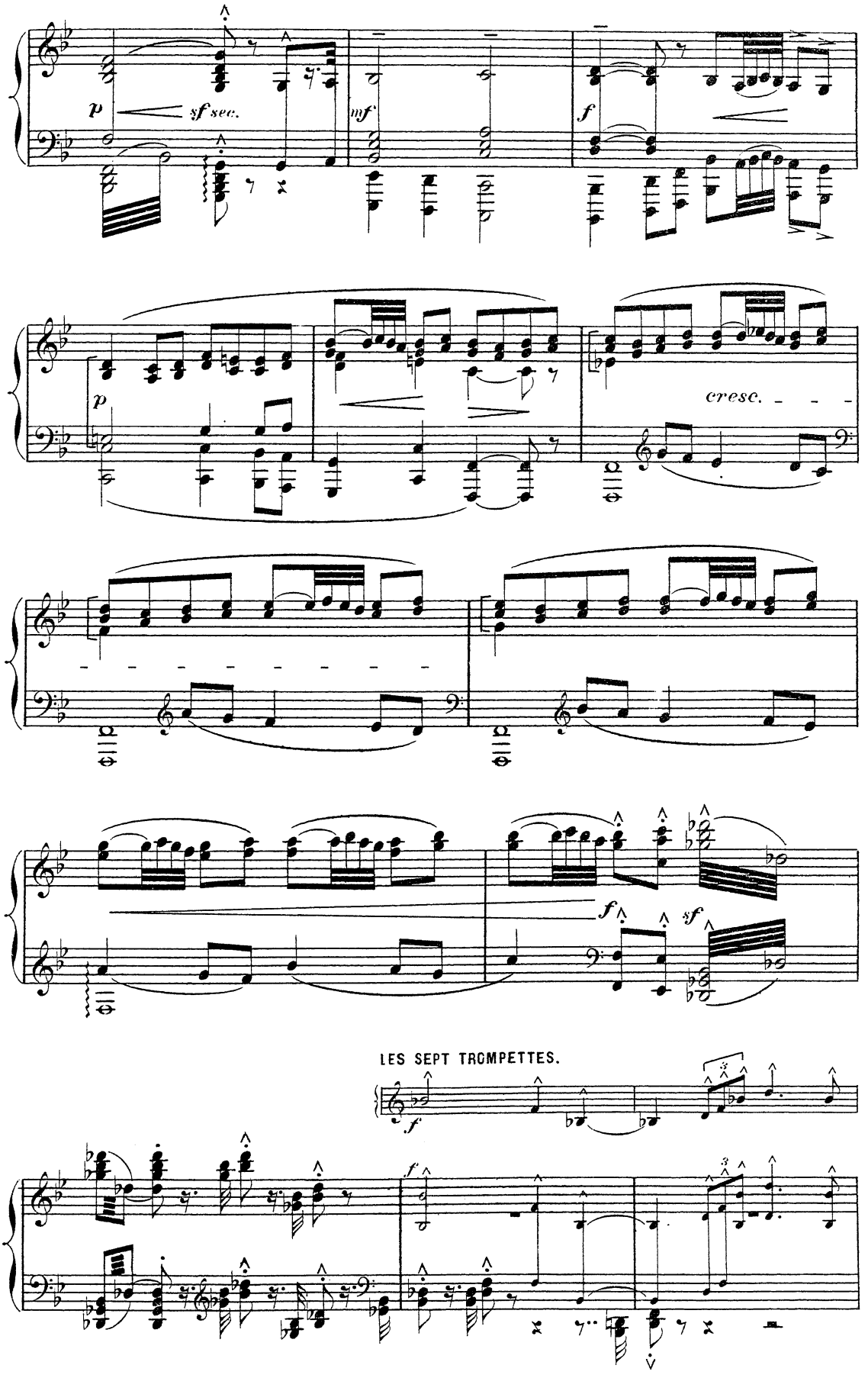
p
sf sec.
mf
f
p
cresc.
f
sf
LES SEPT TROMPETTES.
f
f

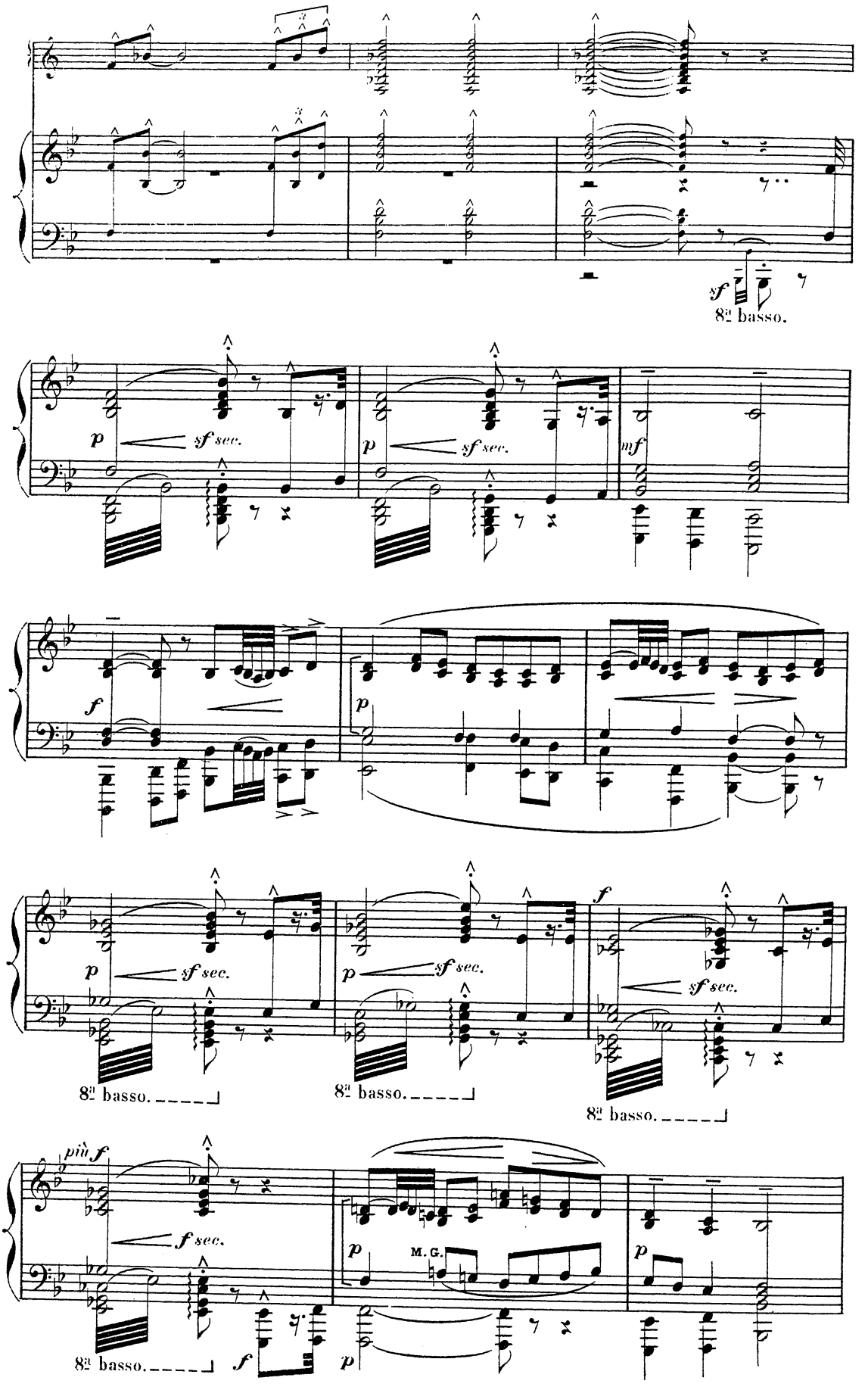
sf
8va basso.
p
sf sec.
p
sf sec.
mf
f
p
p
sf sec.
p
sf sec.
f
sf sec.
8va basso.
8va basso.
8va basso.
più f
f sec.
8va basso.
f
p
M. G.
p
p

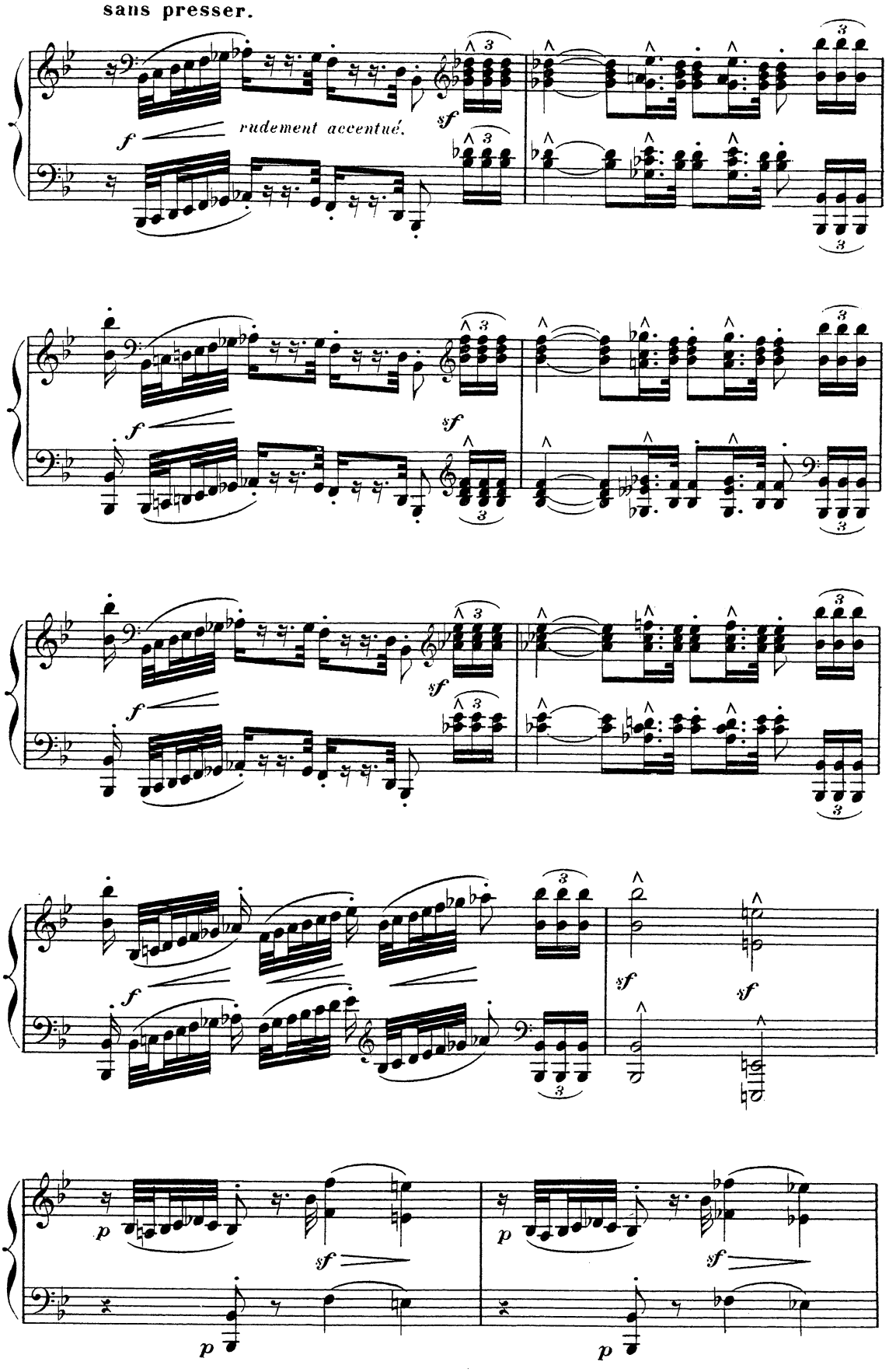
sans presser.
f
rudement accentué.
sf
3
f
sf
3
f
sf
3
f
sf
sf
p
sf
p
p
sf
p

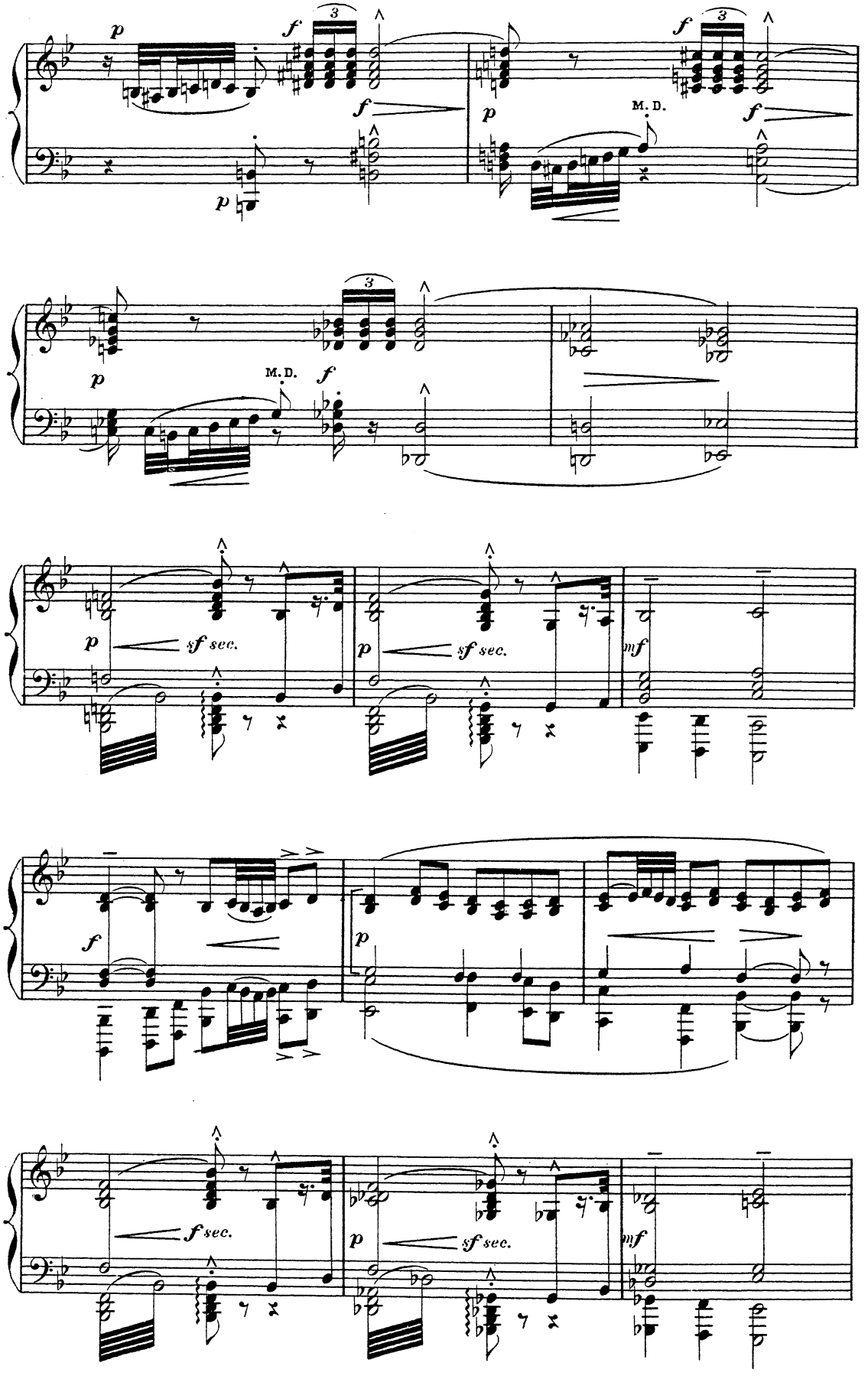
p
f
3
M. D.
sf sec.
mf

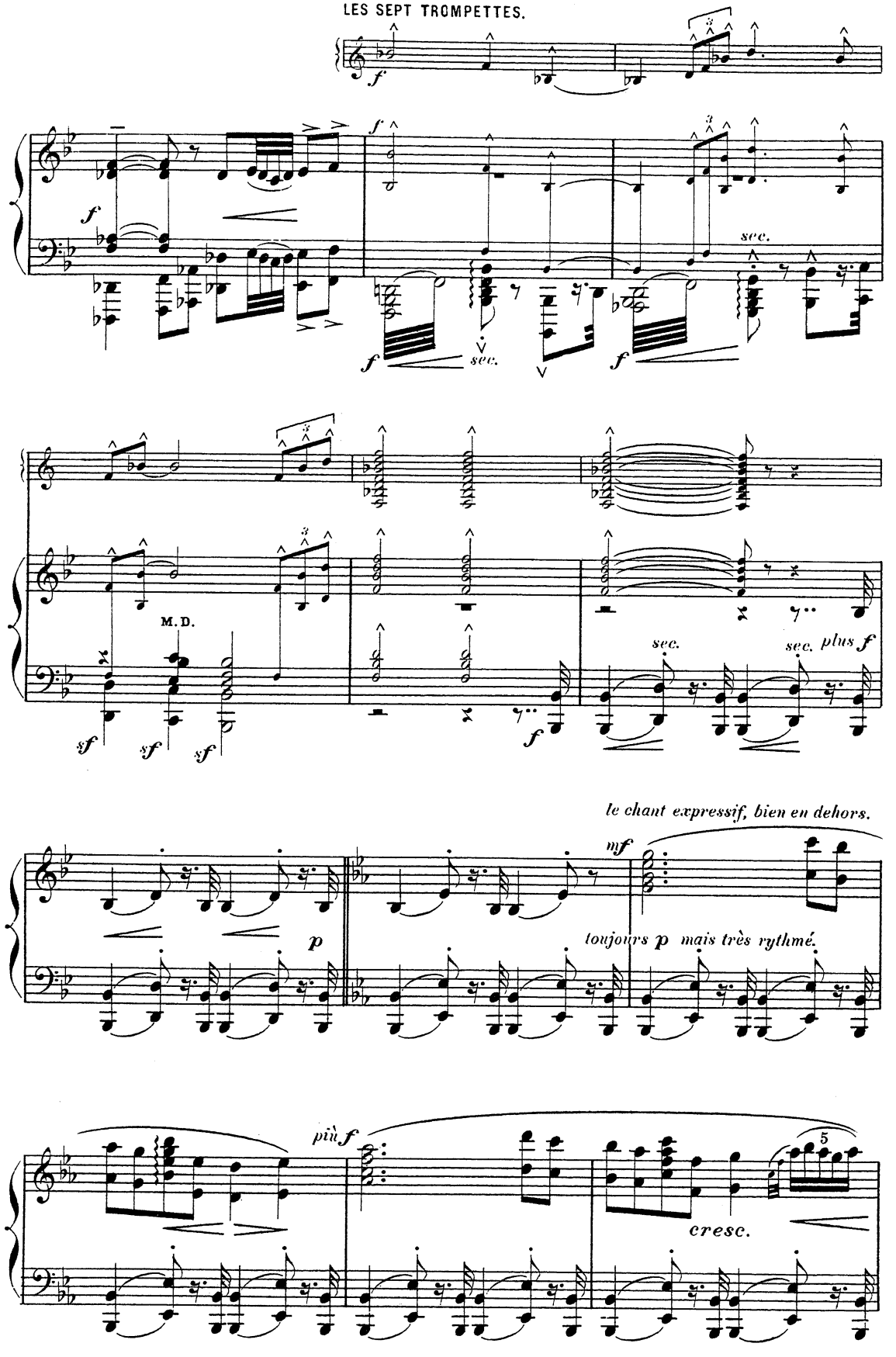
LES SEPT TROMPETTES.
sec.
M.D.
sec.
sec. plus f
le chant expressif, bien en dehors.
toujours p mais très rythmé.
cresc.

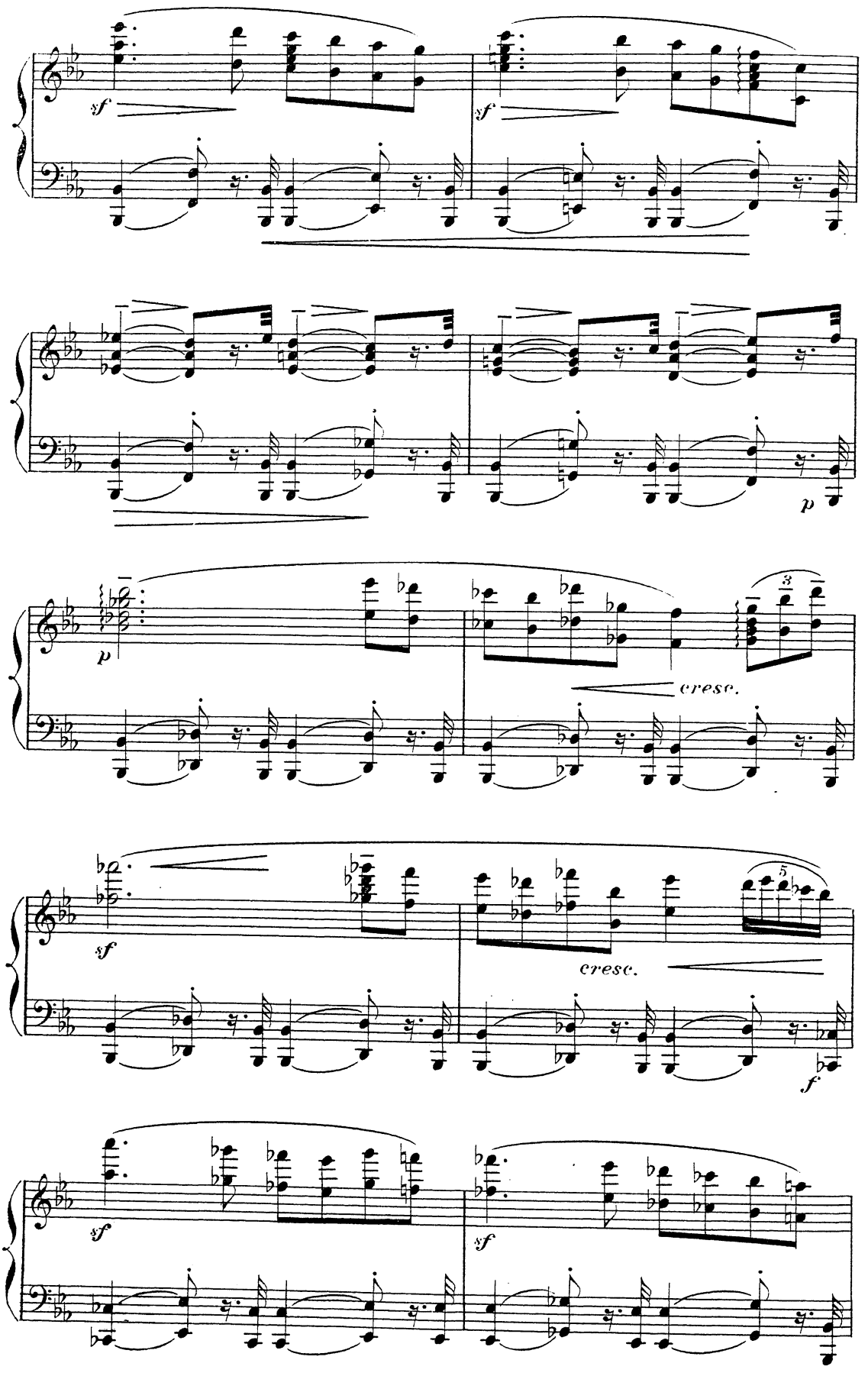
sf
sf
p
p
cresc.
sf
cresc.
f
sf
sf

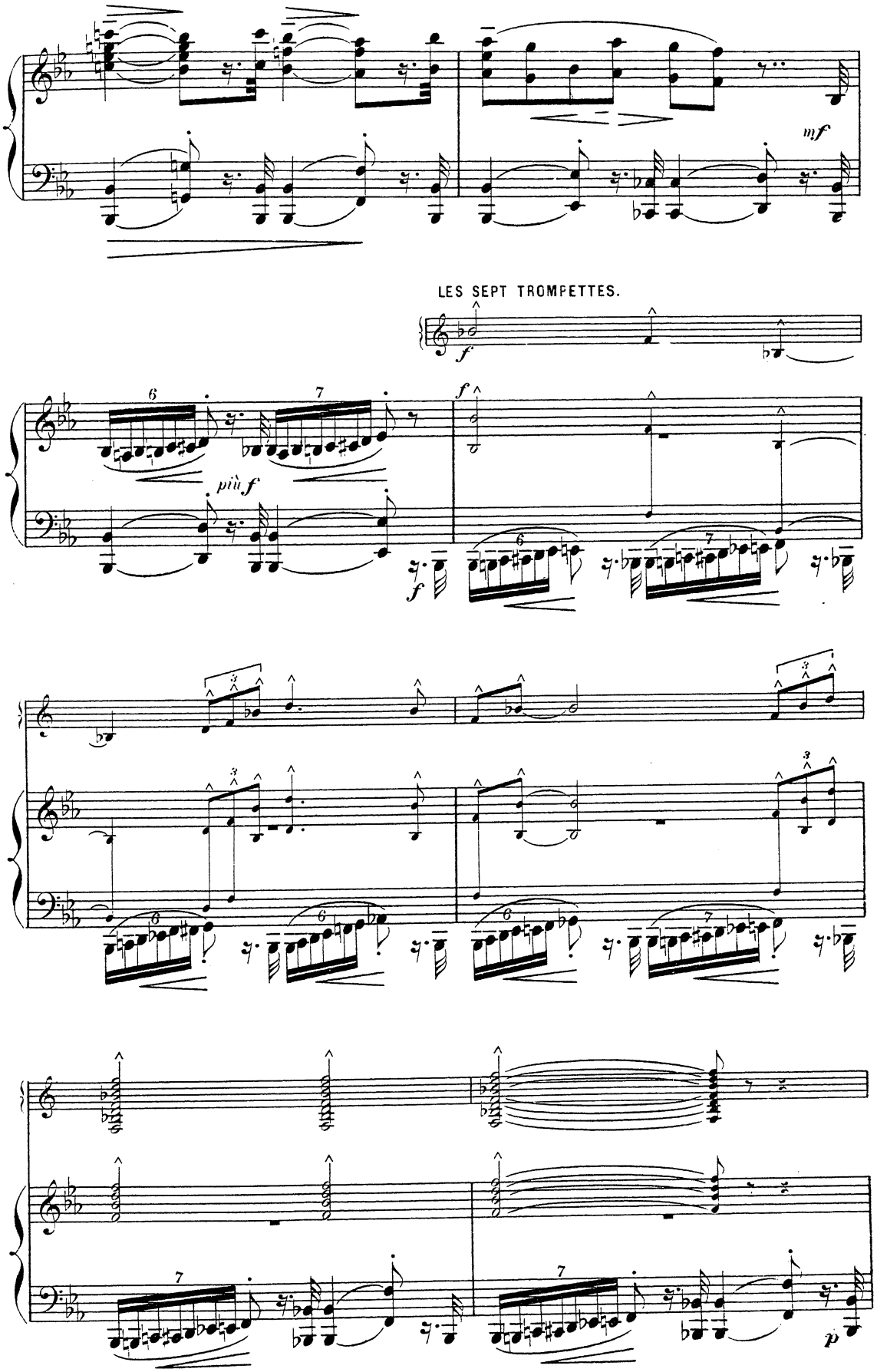
mf
LES SEPT TROMPETTES.
f
più f
f
f
p

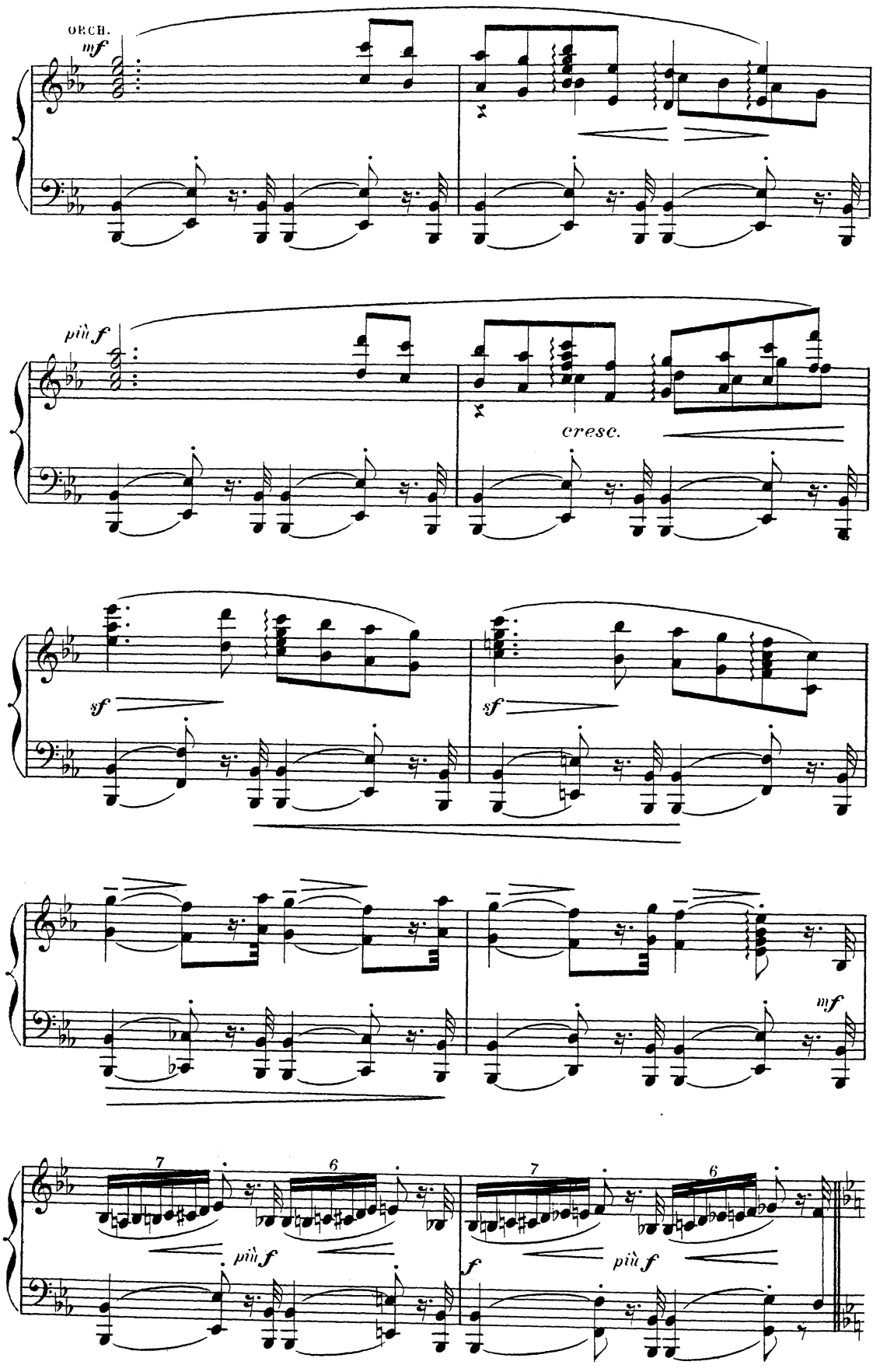
ORCH.
mf
più f
cresc.
sf
sf
mf
7
6
più f
f
più f

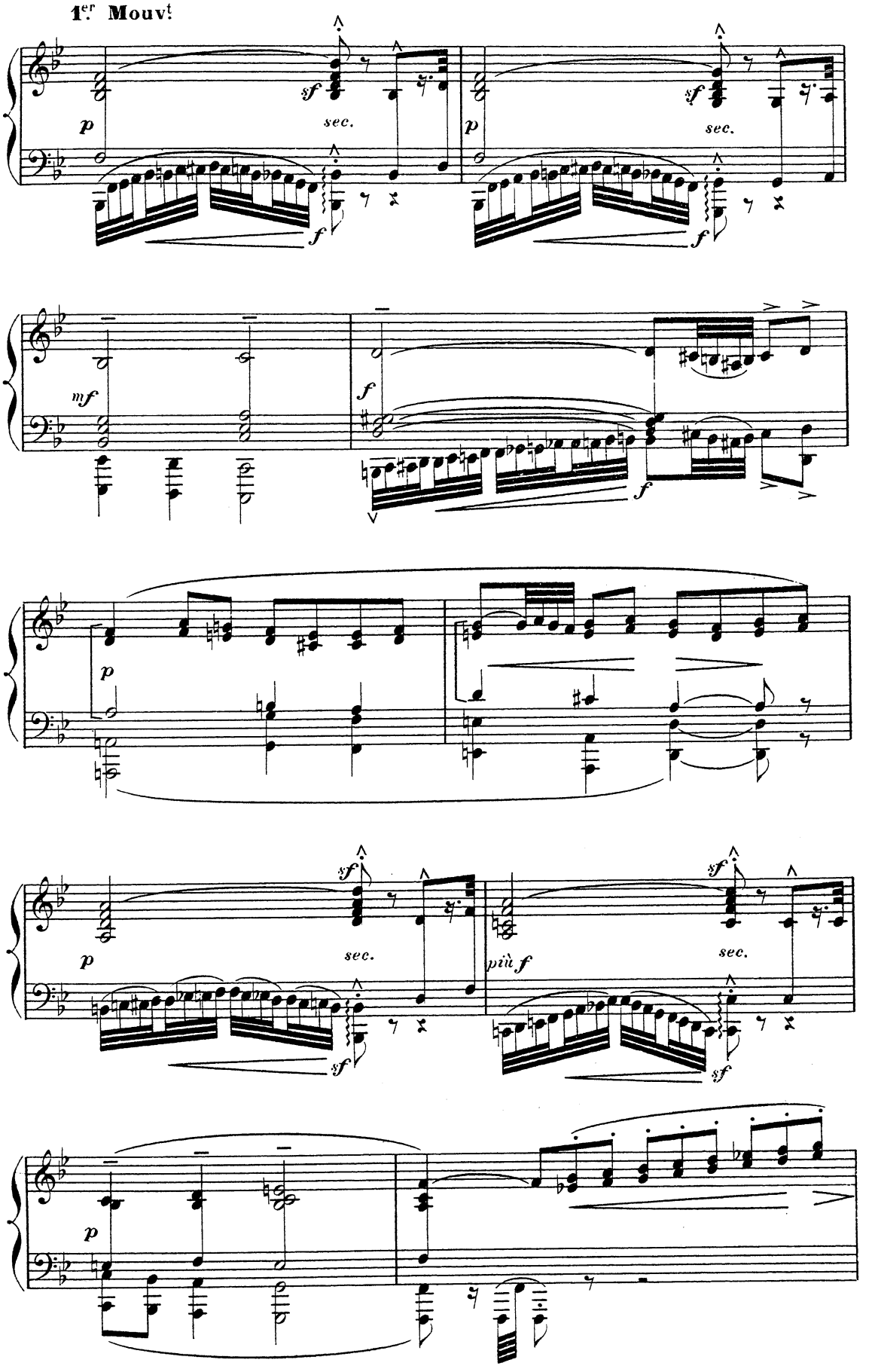
1.er Mouv.t
p
sf
sec.
f
mf
più f

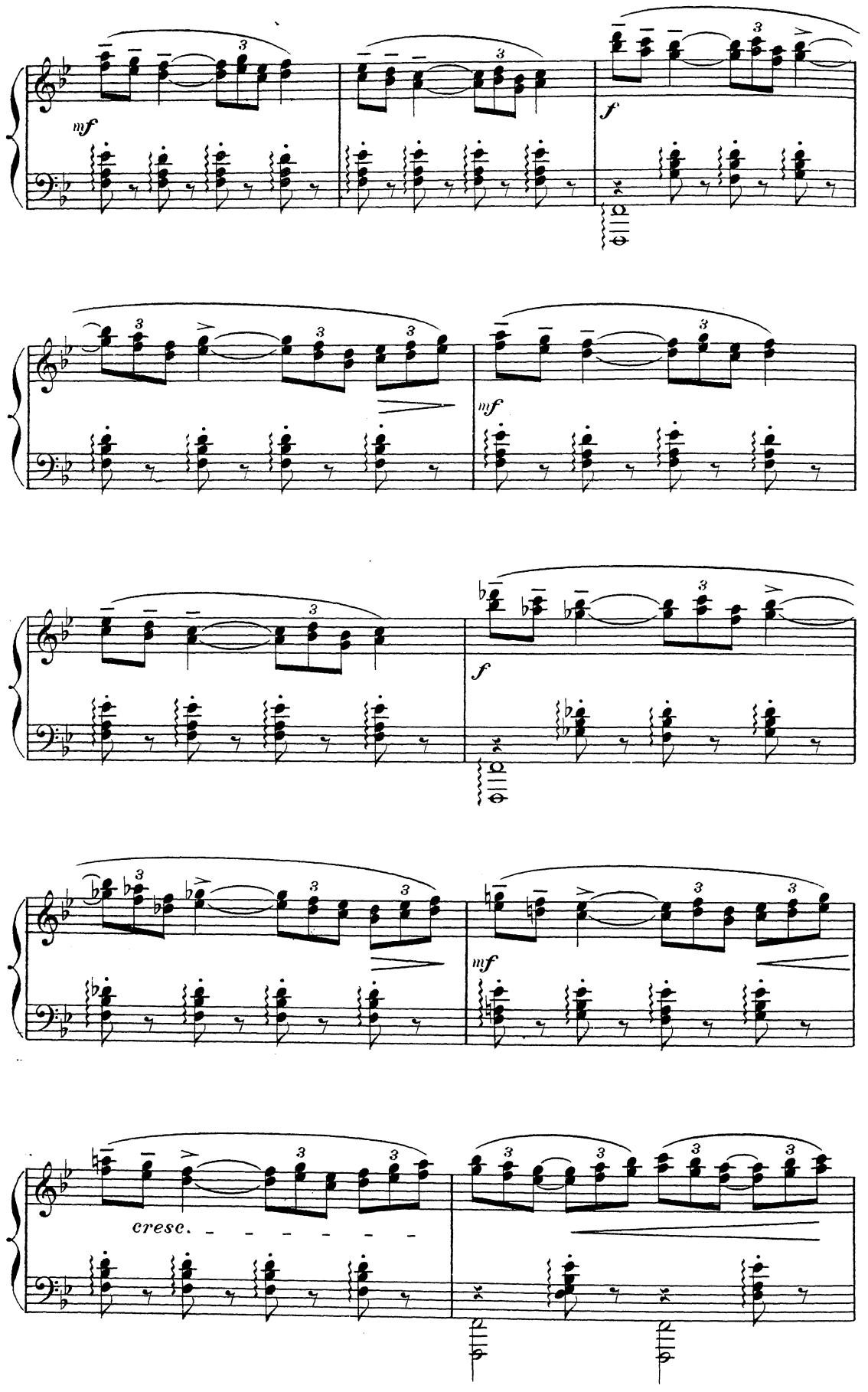
mf
f
mf
f
mf
cresc.

LES SEPT TROMPETTES.

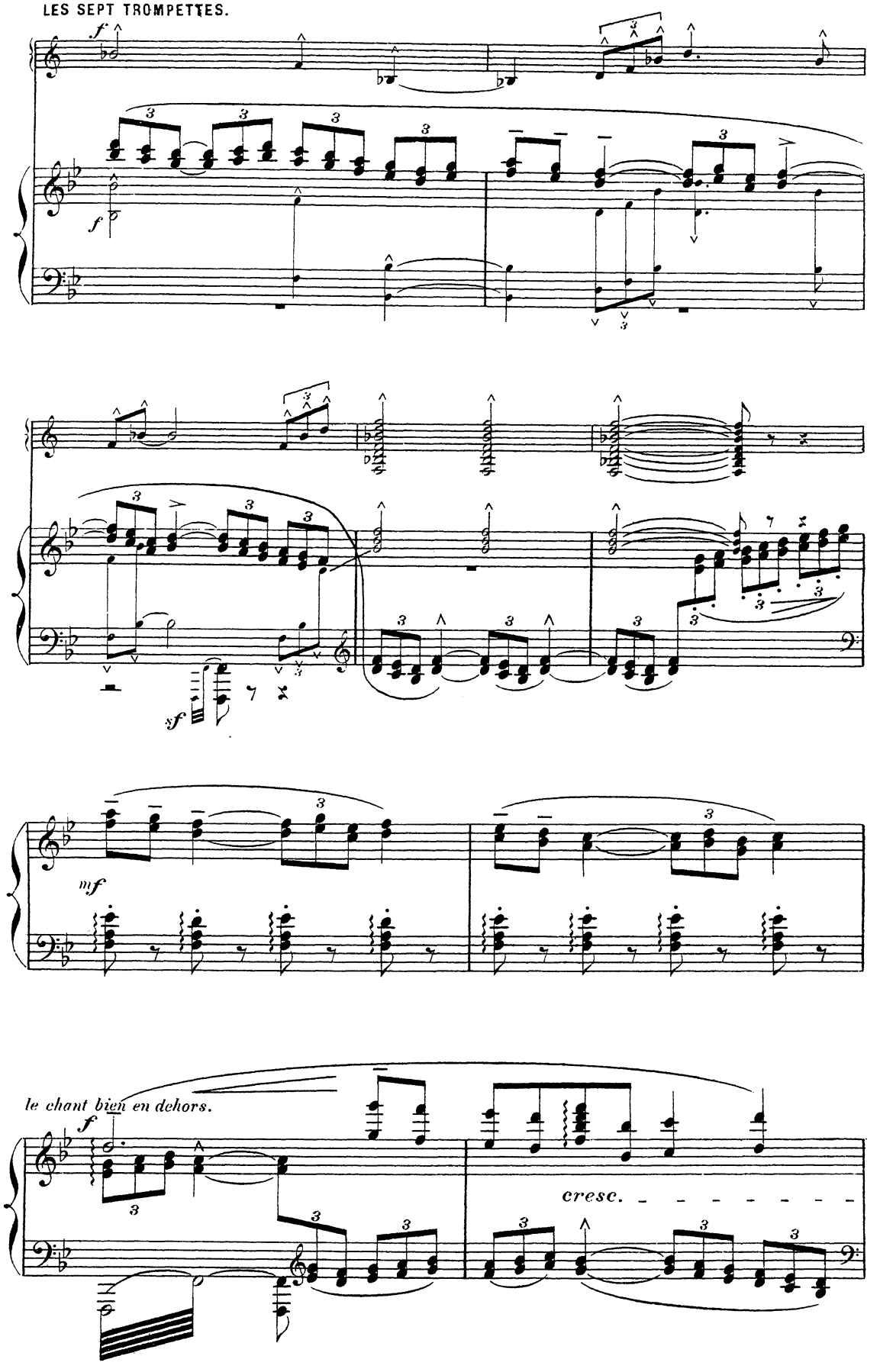

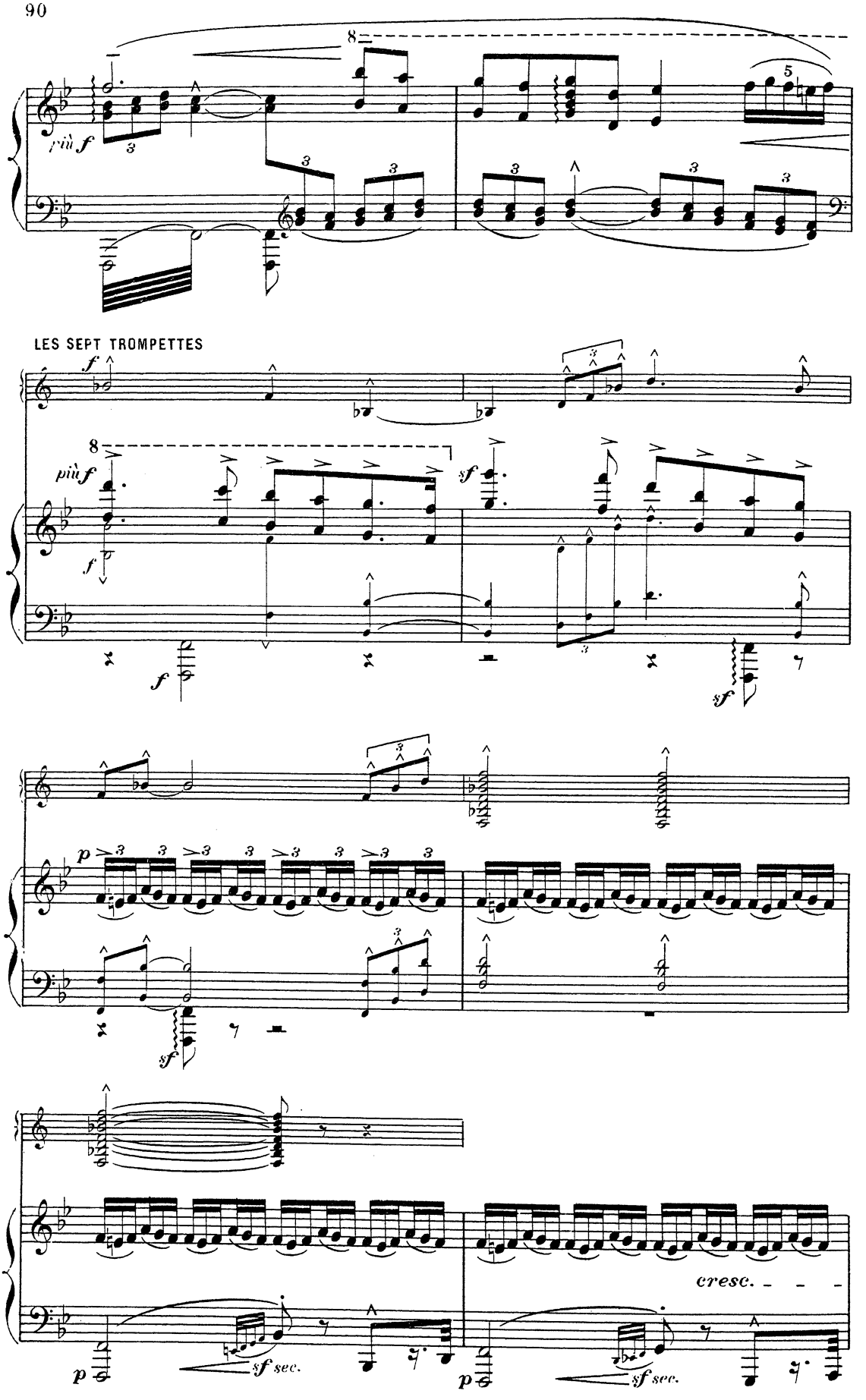
più f
LES SEPT TROMPETTES
f
più f
sf
p
sf sec.
cresc.

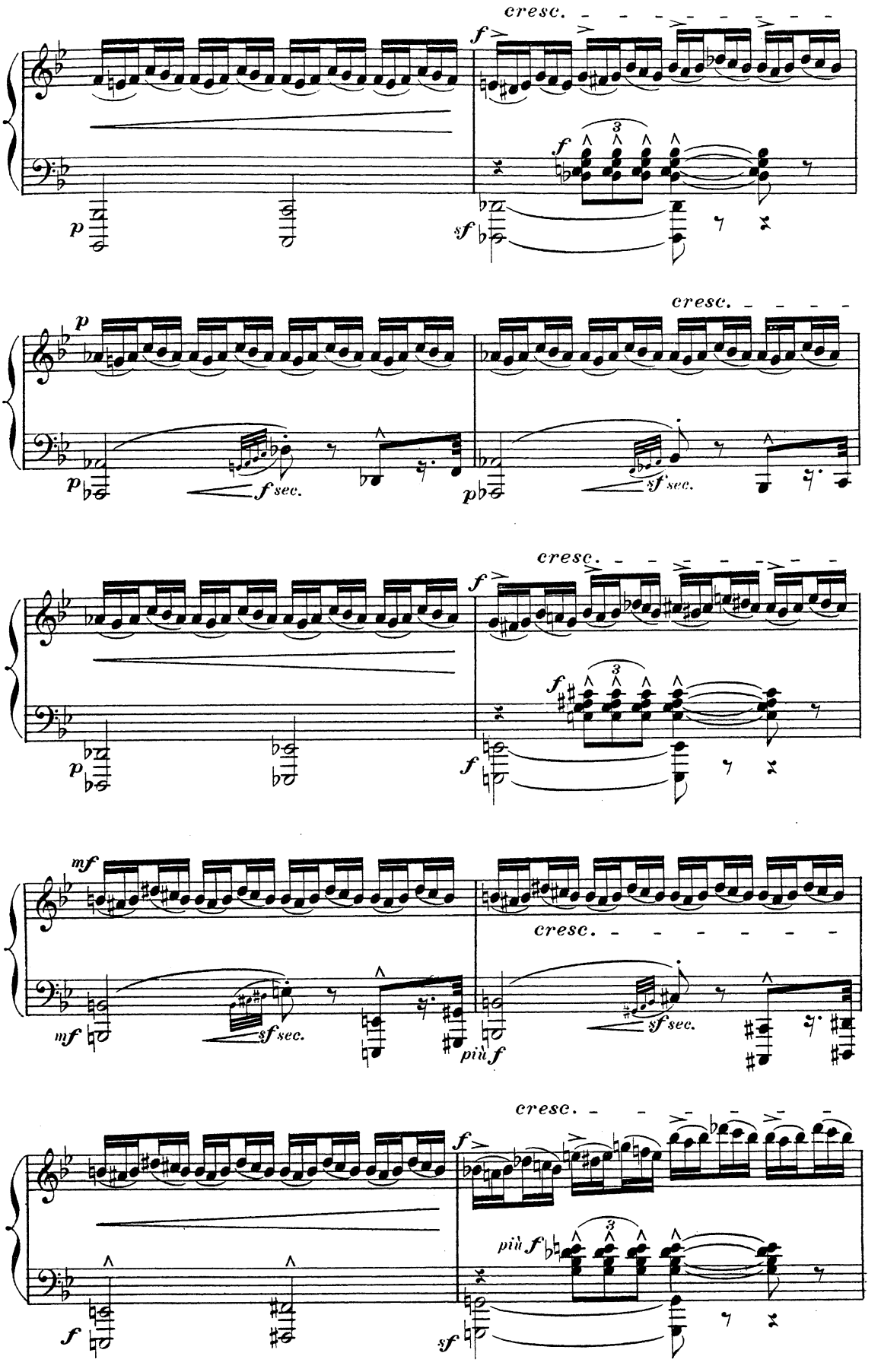
cresc.
f
p
sf
f sec.
sf sec.
mf
più f

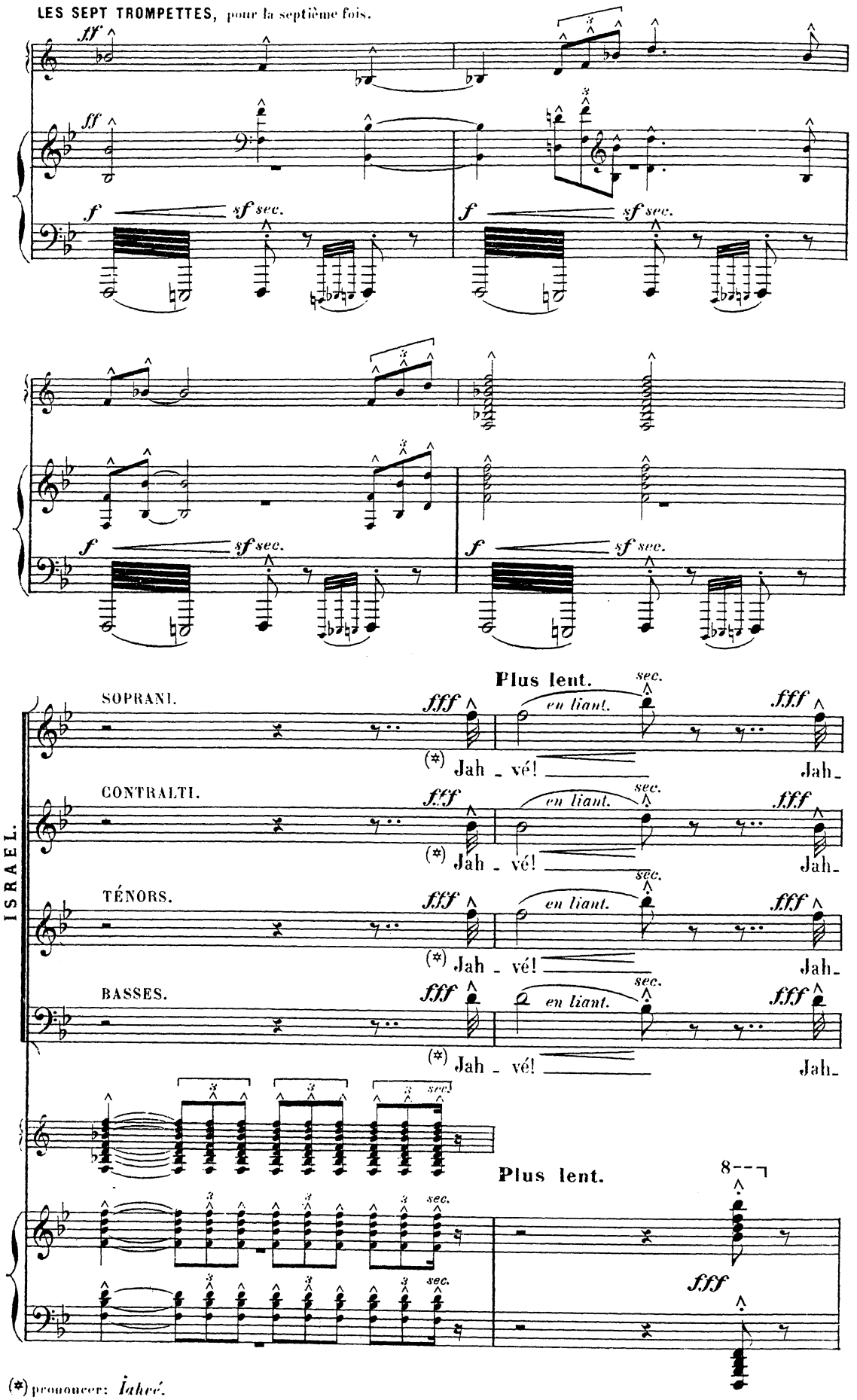

(*) prononcer: *Iahvé.*

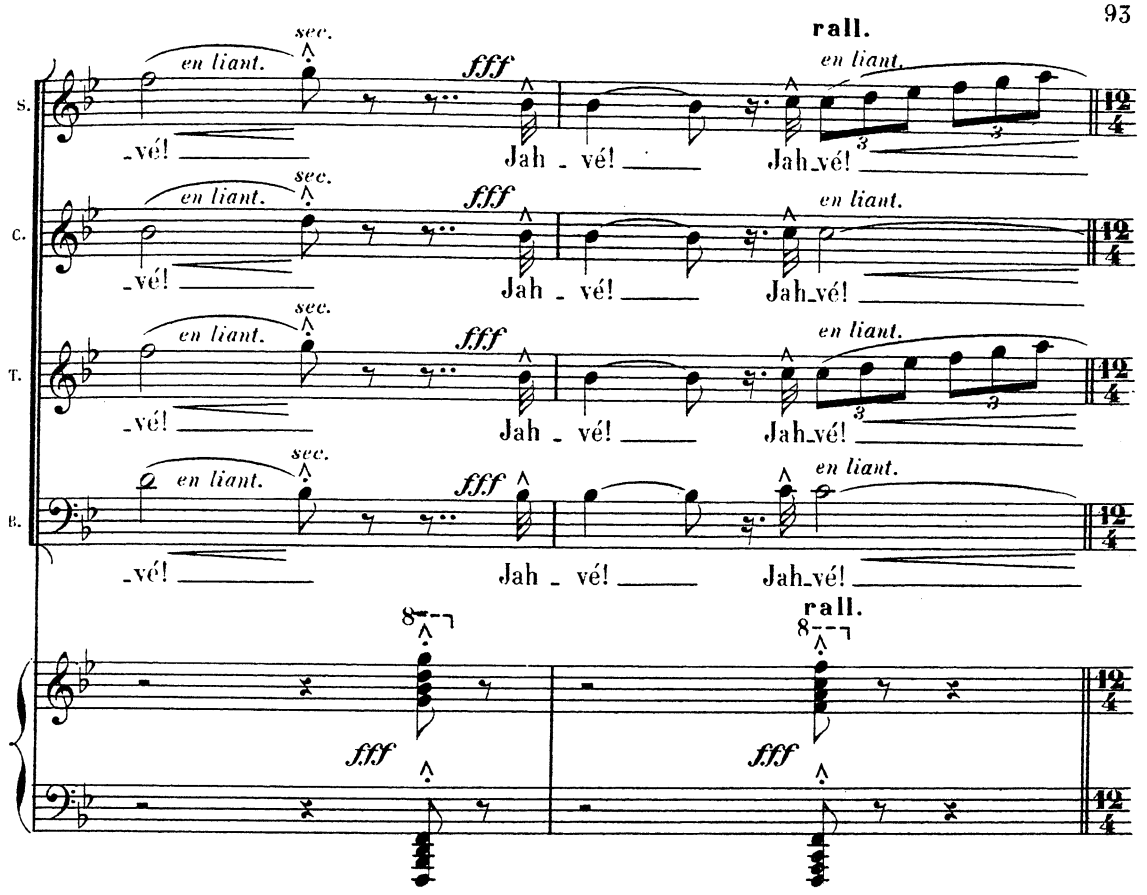
rall.
S.
C.
T.
B.
sec.
en liant.
fff
-vé!
Jah - vé!
Jah-vé!
rall.

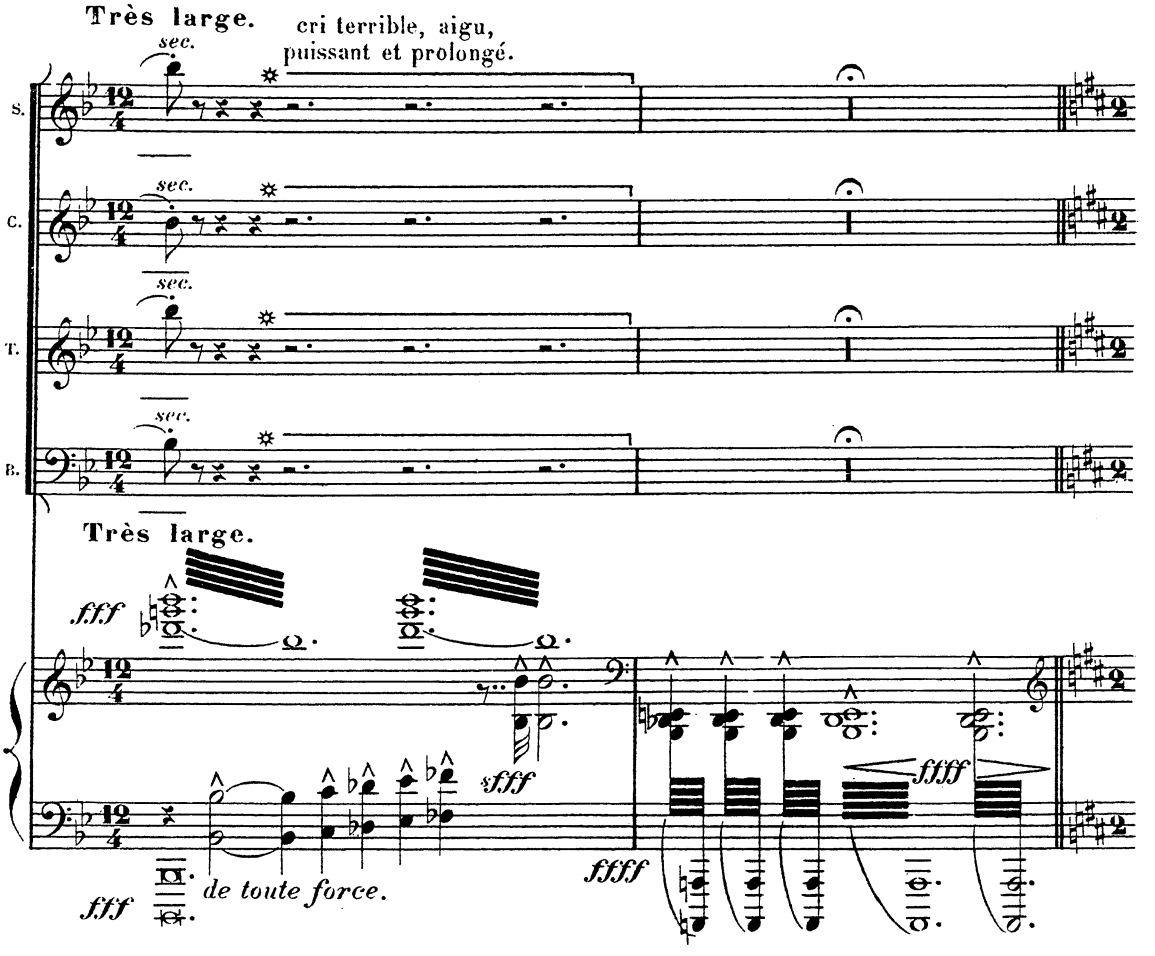
Très large.
cri terrible, aigu, puissant et prolongé.
sec.
S.
C.
T.
B.
Très large.
fff
ffff
de toute force.

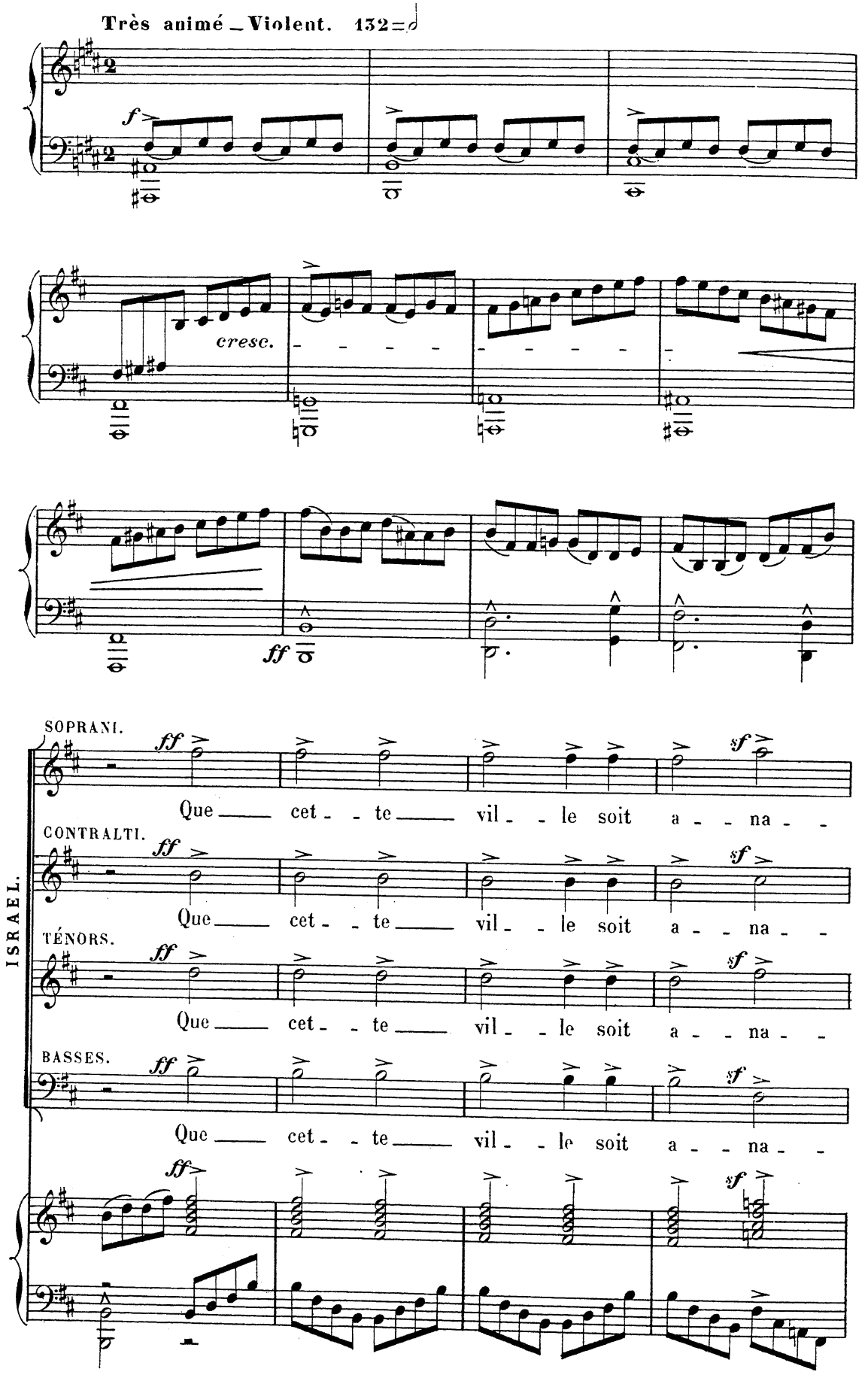
Très animé – Violent. 132
cresc.
SOPRANI.
CONTRALTI.
TÉNORS.
BASSES.
Que cet - te vil - le soit a - na -
ISRAEL.

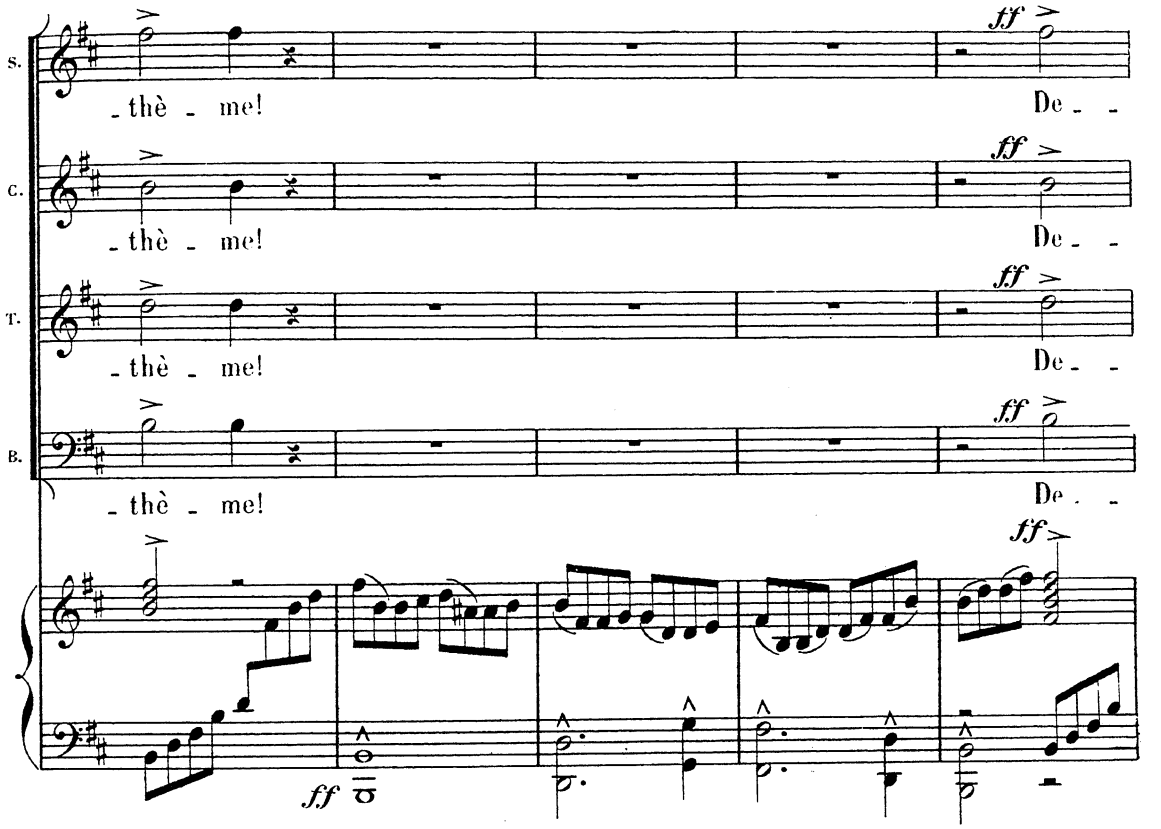
S.
C.
T.
B.
-thè - me!
De - -
ff

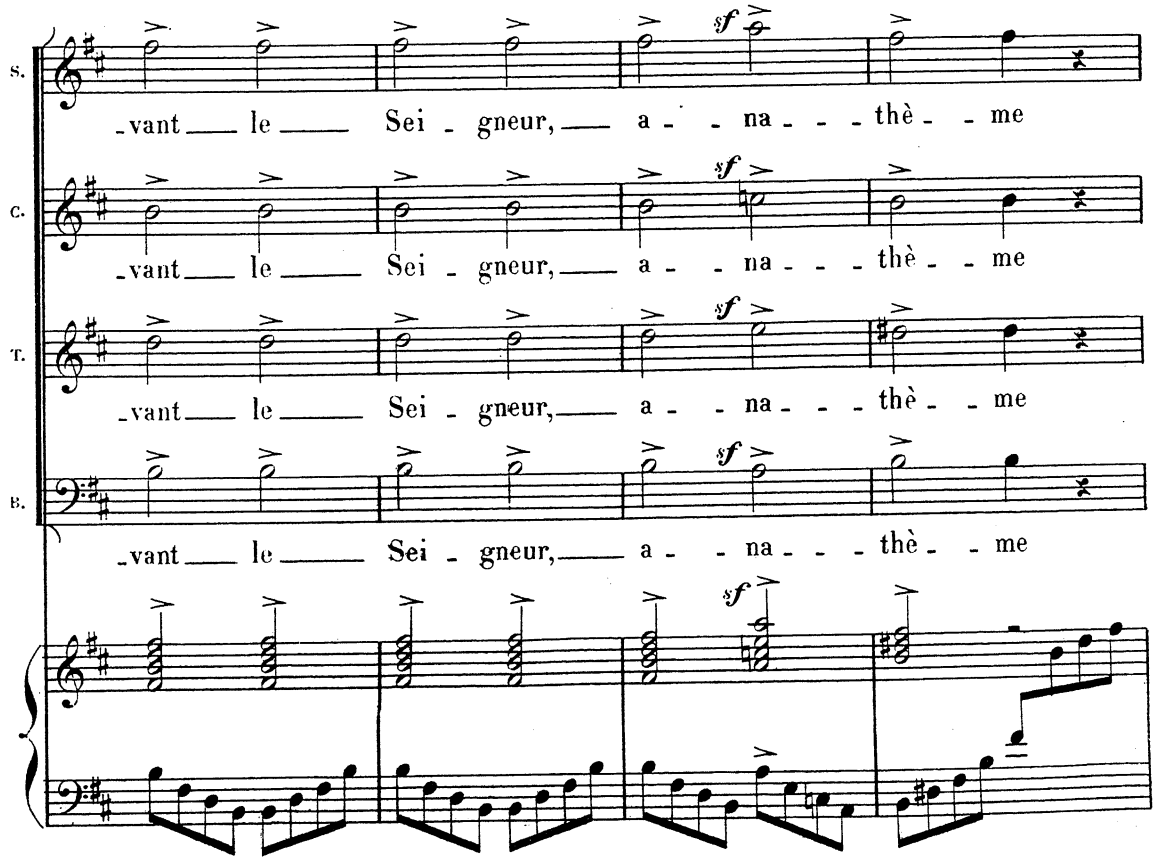
S.
C.
T.
B.
-vant le Sei - gneur, a - - na - - - thè - - me
sf

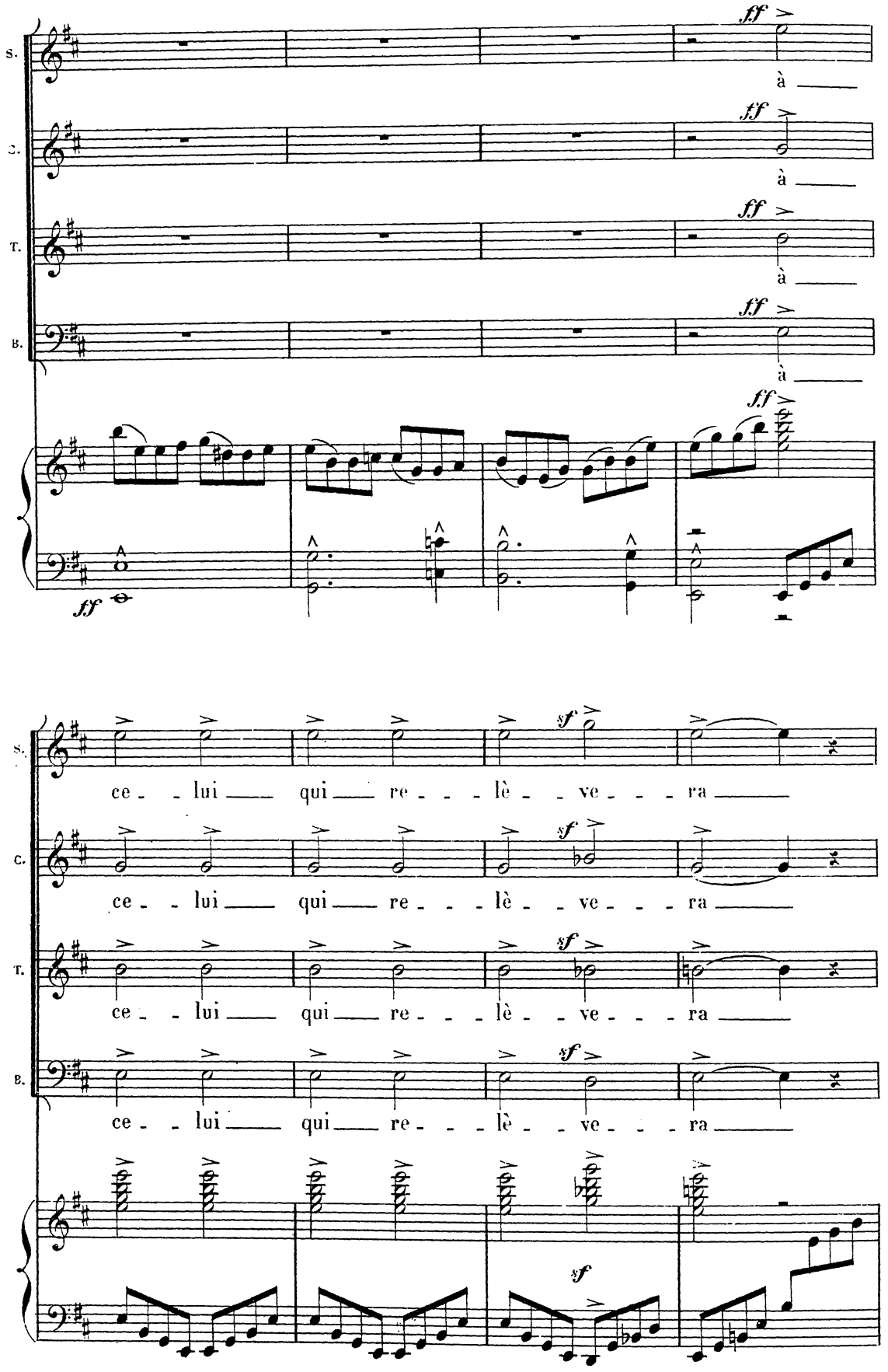
S.
C.
T.
B.
ff
à
ce - - lui qui re - - - lè - - ve - - - ra
sf

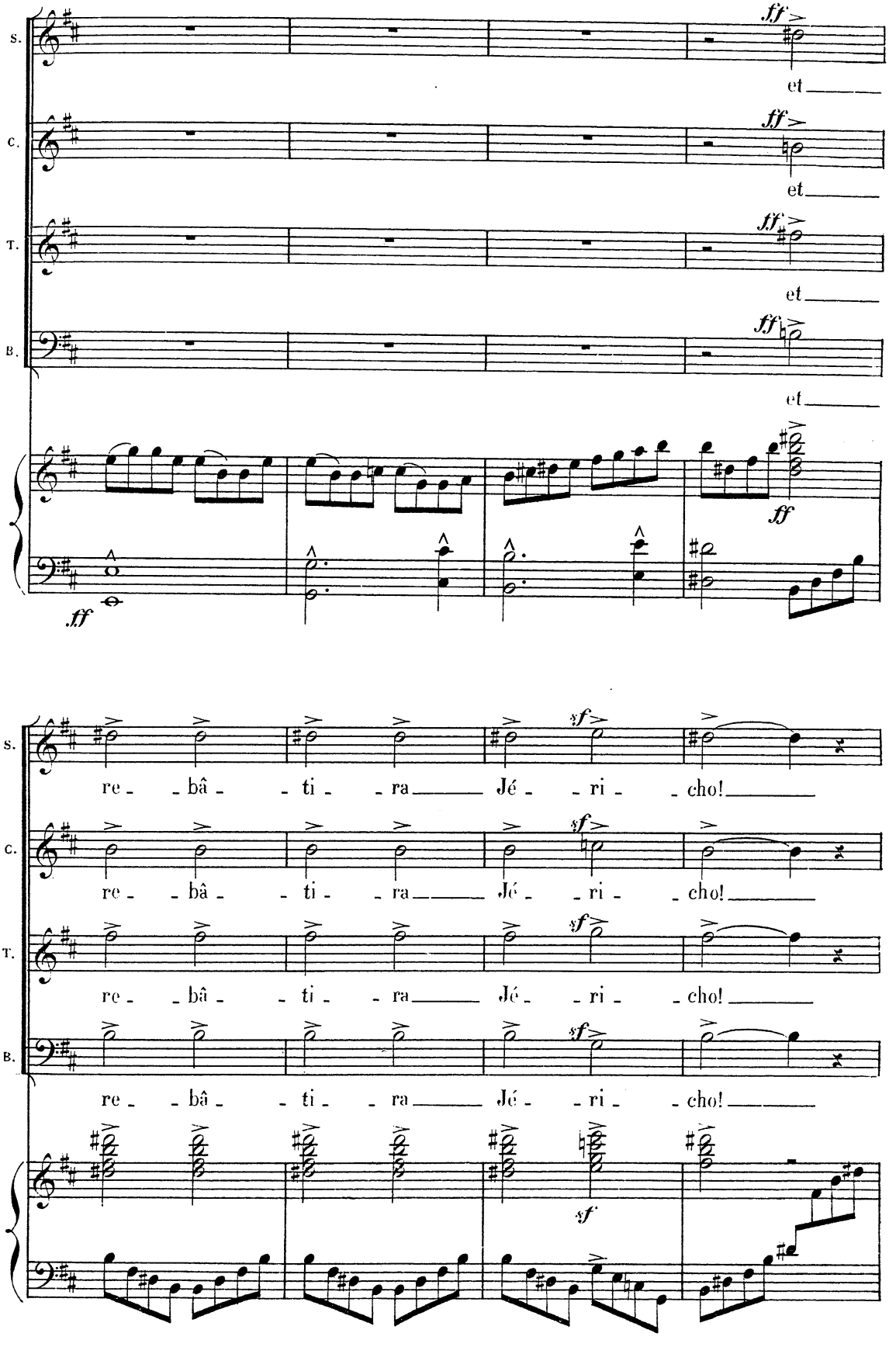
S.
C.
T.
B.
ff
et
et
et
et
ff
ff
ff
re - bâ - ti - ra Jé - ri - cho!
re - bâ - ti - ra Jé - ri - cho!
re - bâ - ti - ra Jé - ri - cho!
re - bâ - ti - ra Jé - ri - cho!
sf
sf
sf
sf
sf

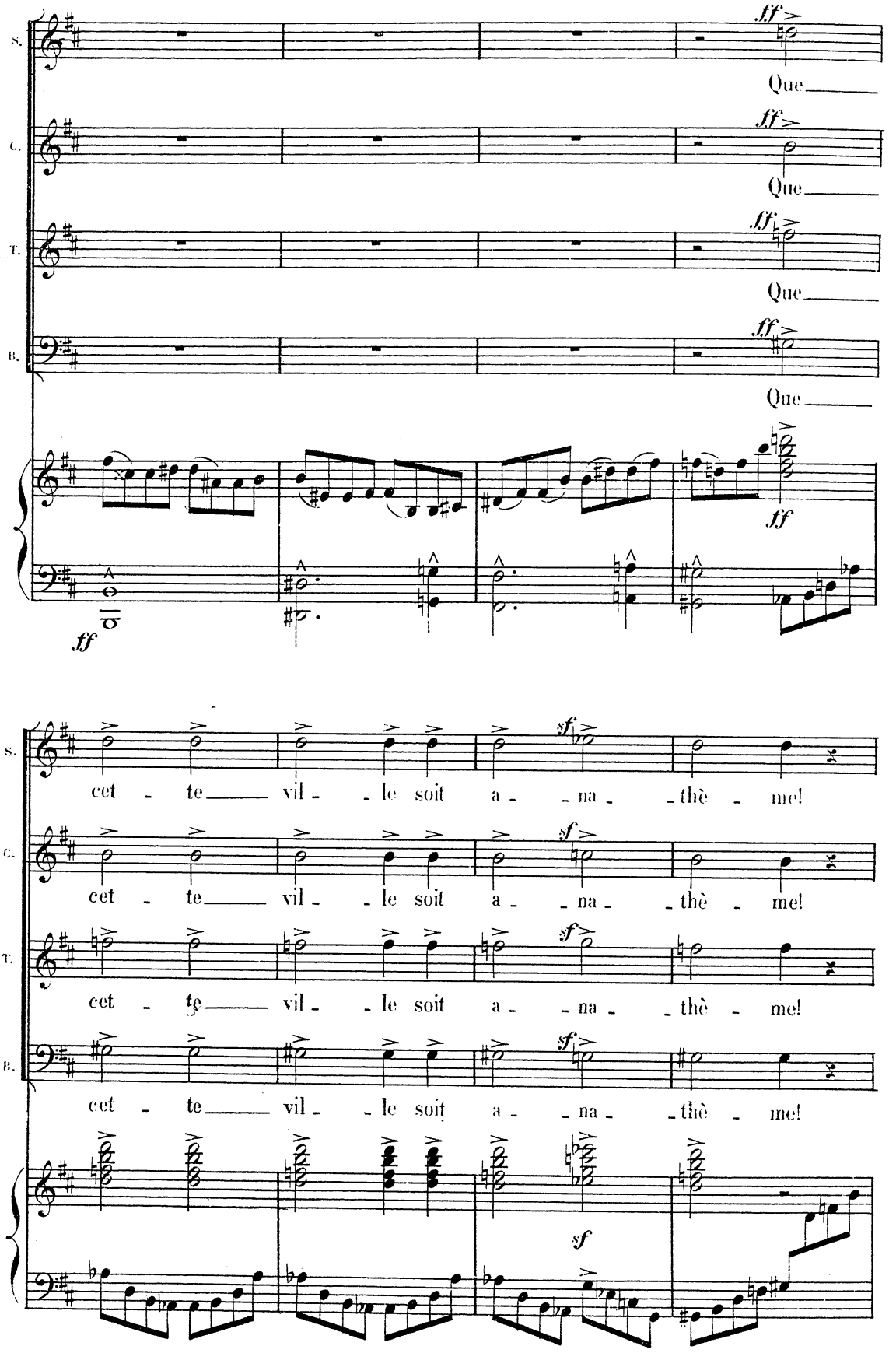
S.
C.
T.
B.
ff
Que
Que
Que
Que
ff
ff
cet - te vil - le soit a - na - thè - me!
cet - te vil - le soit a - na - thè - me!
cet - te vil - le soit a - na - thè - me!
cet - te vil - le soit a - na - thè - me!
sf
sf
sf
sf
sf

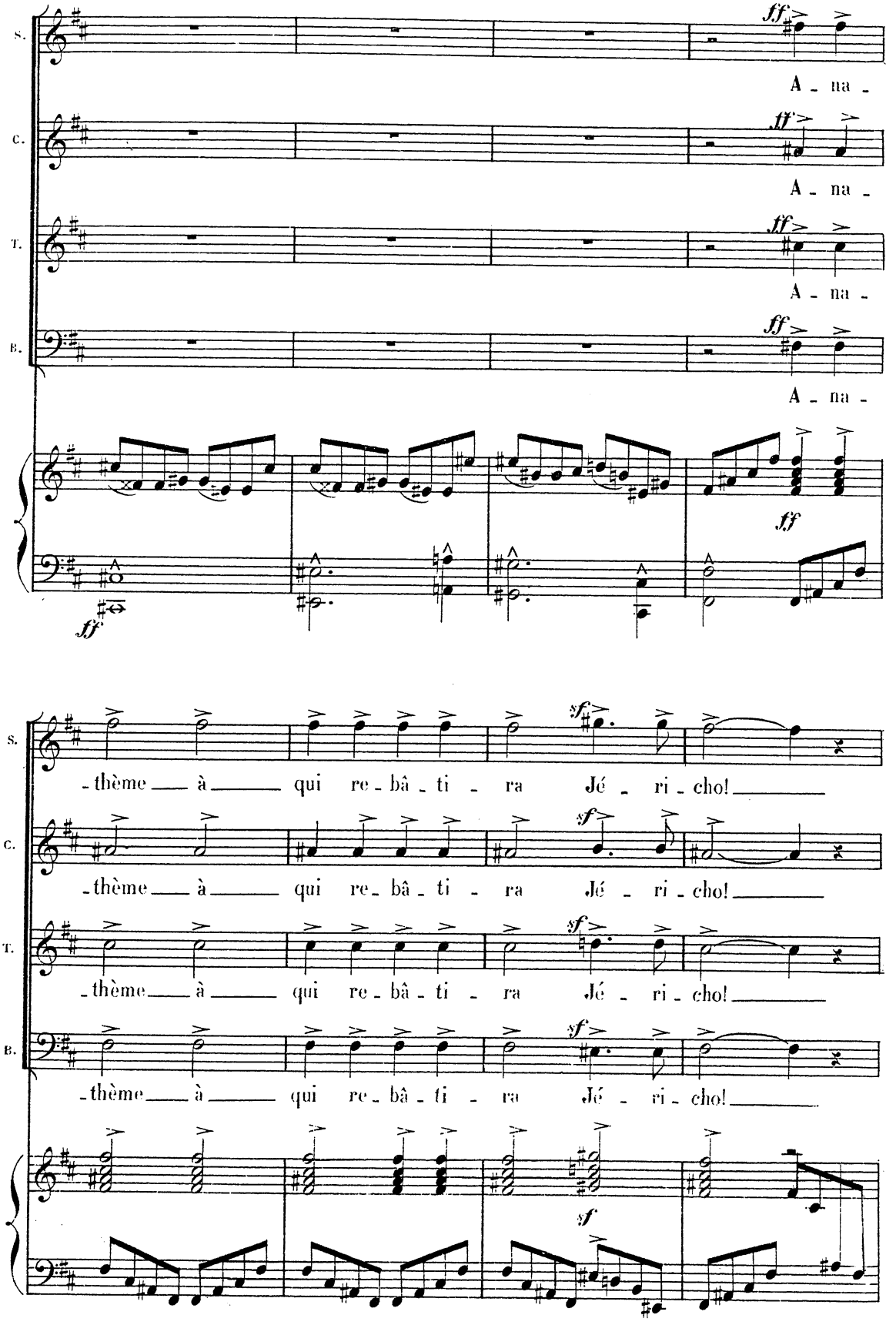
S.
C.
T.
B.
ff
A - na -
ff
A - na -
ff
A - na -
ff
A - na -
ff
ff
sf
- thème à qui re - bâ - ti - ra Jé - ri - cho!
sf
- thème à qui re - bâ - ti - ra Jé - ri - cho!
sf
- thème à qui re - bâ - ti - ra Jé - ri - cho!
sf
- thème à qui re - bâ - ti - ra Jé - ri - cho!
sf

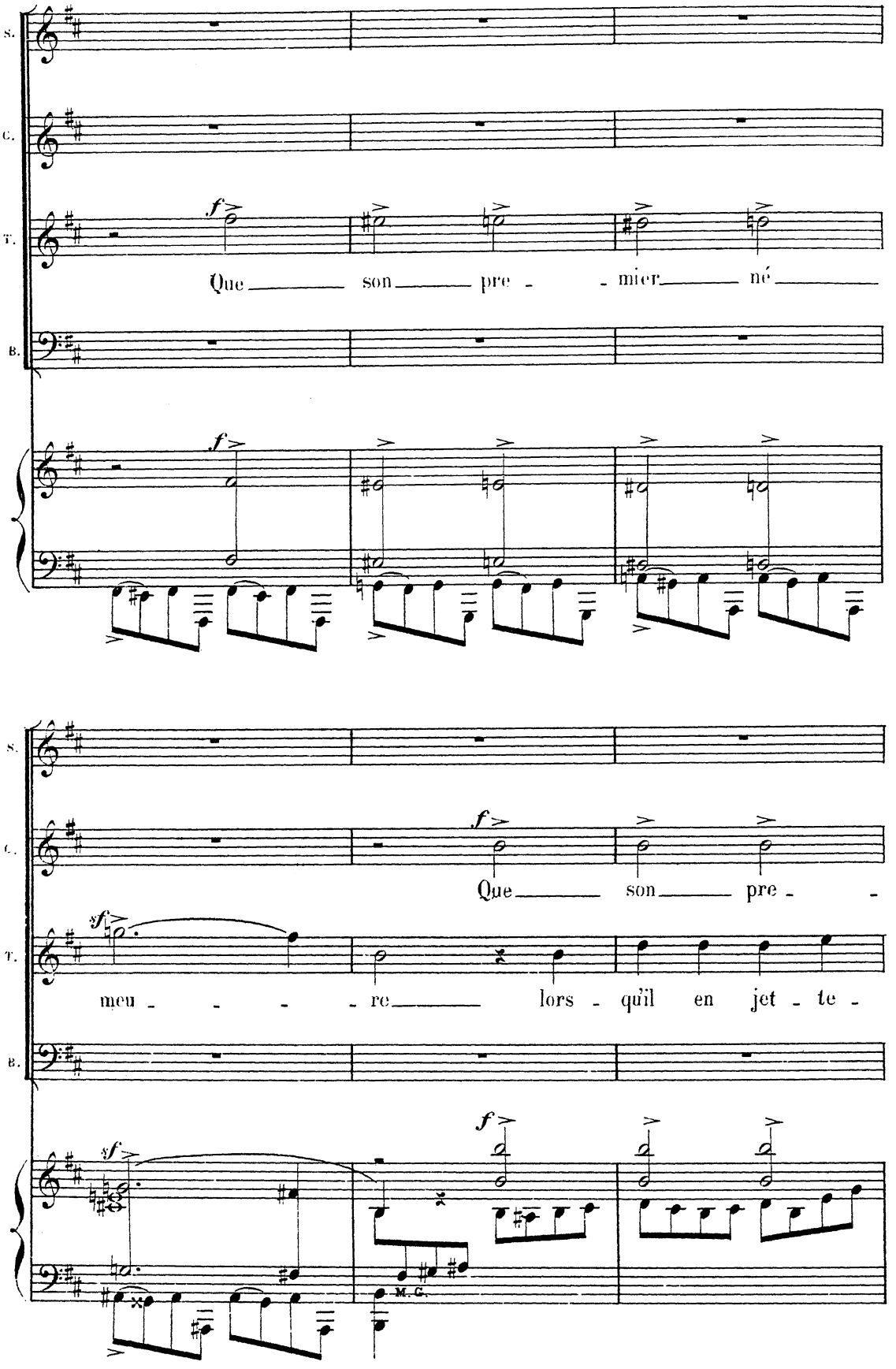
S.
C.
T.
B.
f
Que son pre - mier né
S.
C.
T.
B.
f
Que son pre -
sf
meu - re lors - qu'il en jet - te -
sf
f
M. G.

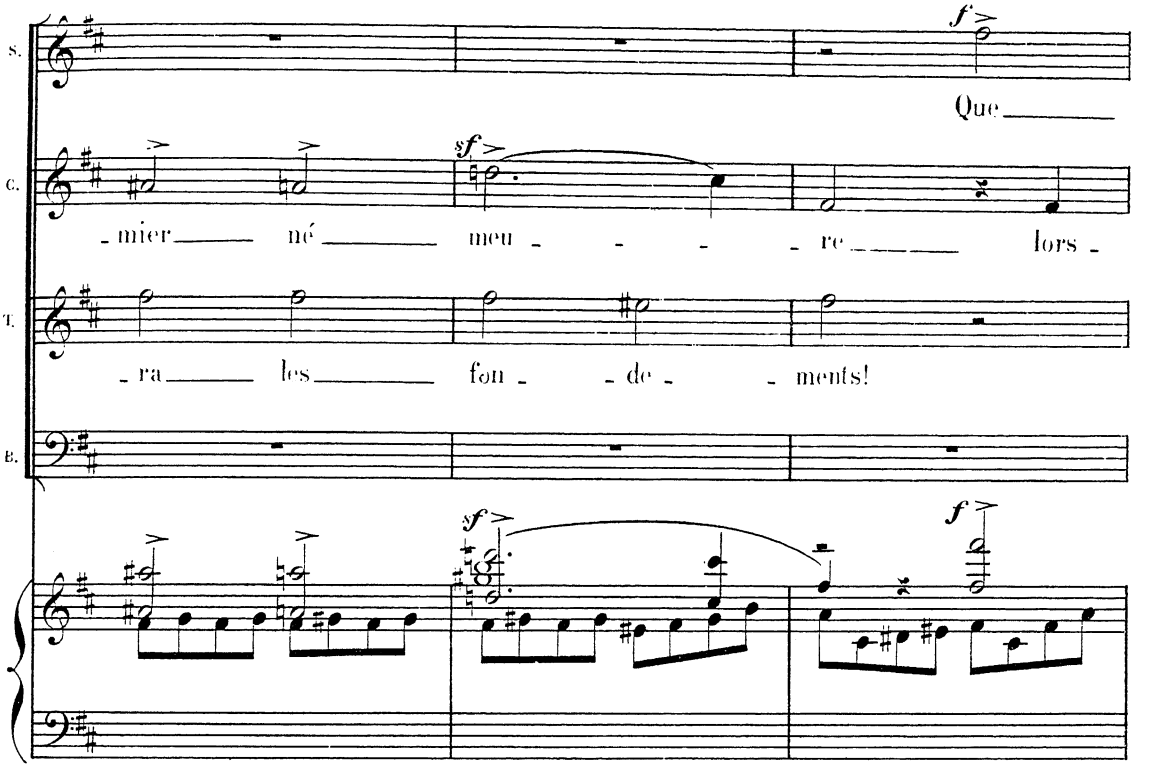
S.
C.
T.
B.
f
Que
sf
-mier né meu - - - re lors -
-ra les fon - de - ments!

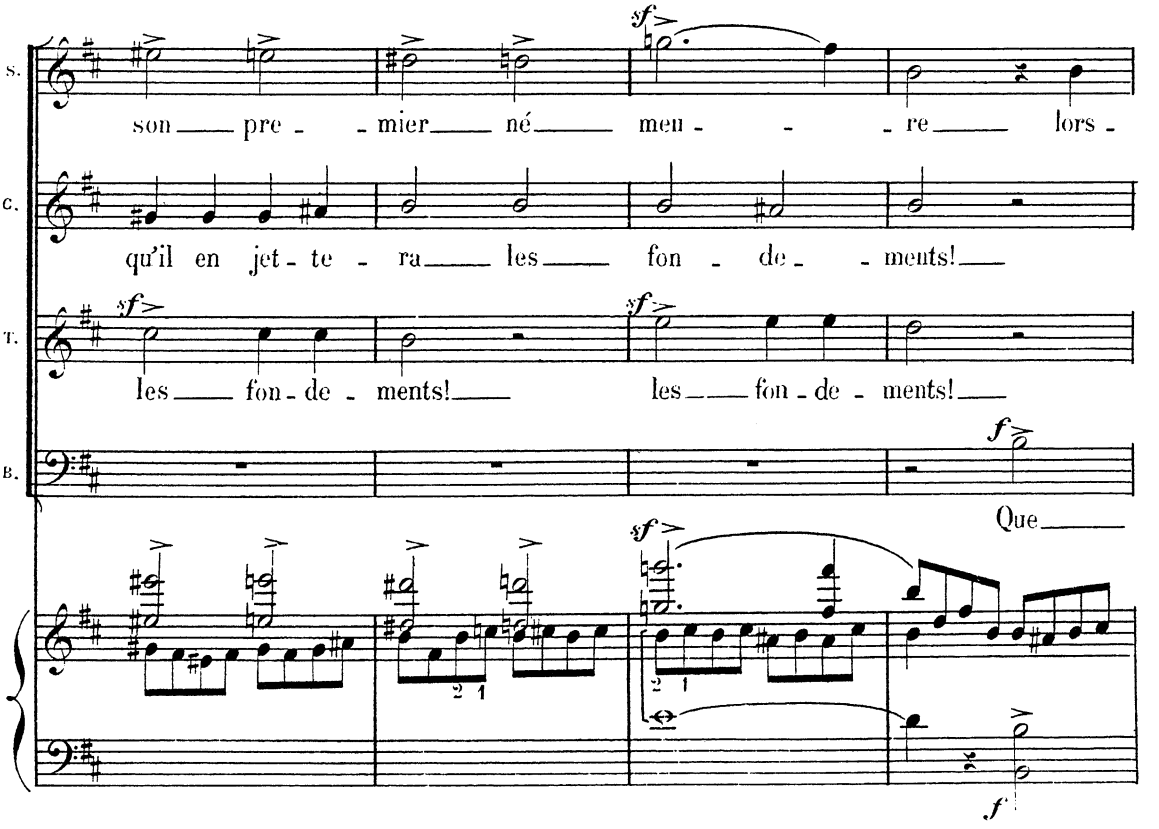
S.
C.
T.
B.
sf
son pre - mier né meu - - re lors -
qu'il en jet - te - ra les fon - de - ments!
les fon - de - ments!
les fon - de - ments!
f
Que
2 1
2 1
f

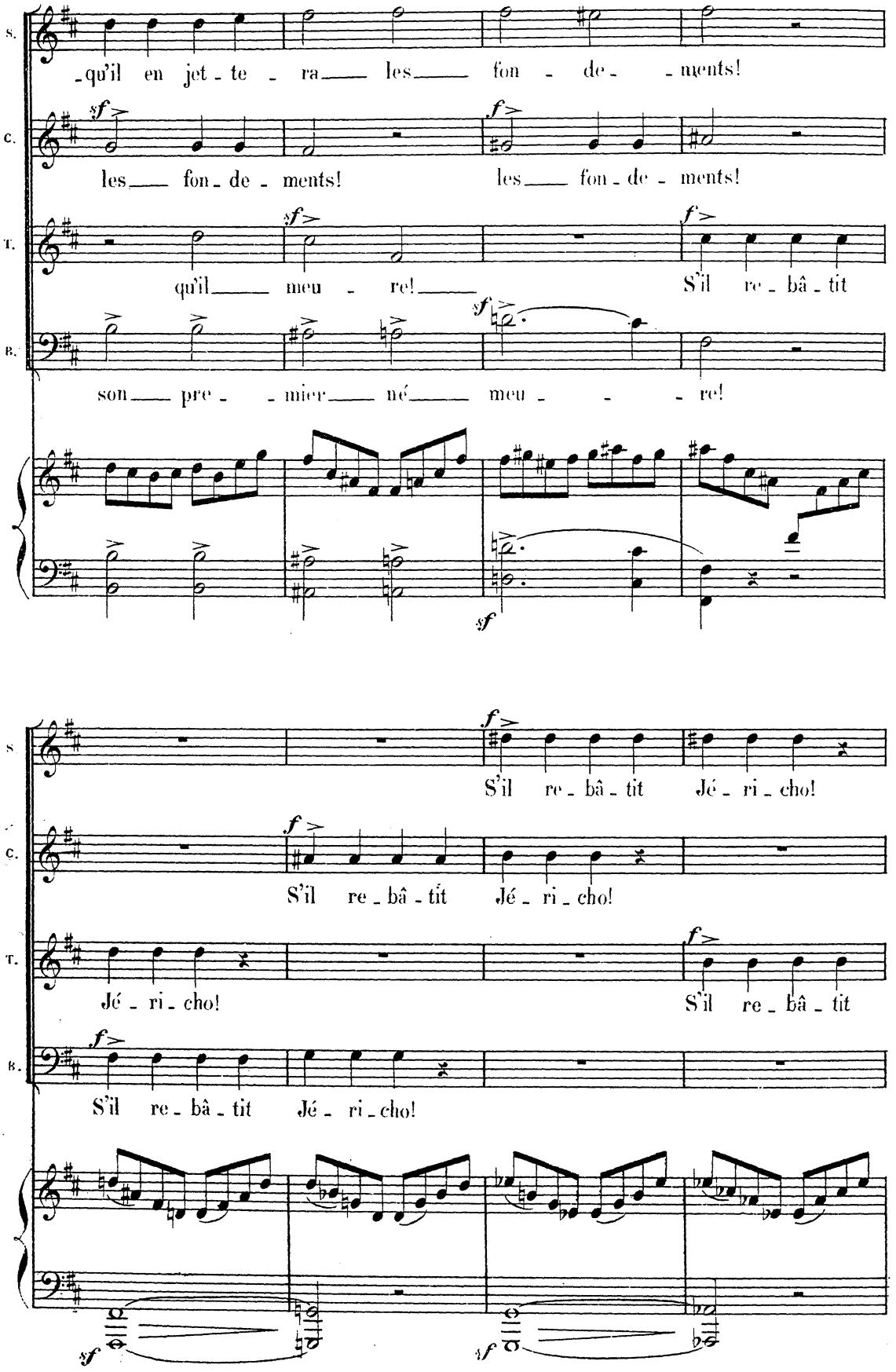
S.
-qu'il en jet - te - ra les fon - de - - ments!
C.
les fon - de - ments! les fon - de - ments!
T.
qu'il meu - re! S'il re - bâ - tit
B.
son pre - - mier né meu - - - re!
S.
S'il re - bâ - tit Jé - ri - cho!
C.
S'il re - bâ - tit Jé - ri - cho!
T.
Jé - ri - cho! S'il re - bâ - tit
B.
S'il re - bâ - tit Jé - ri - cho!

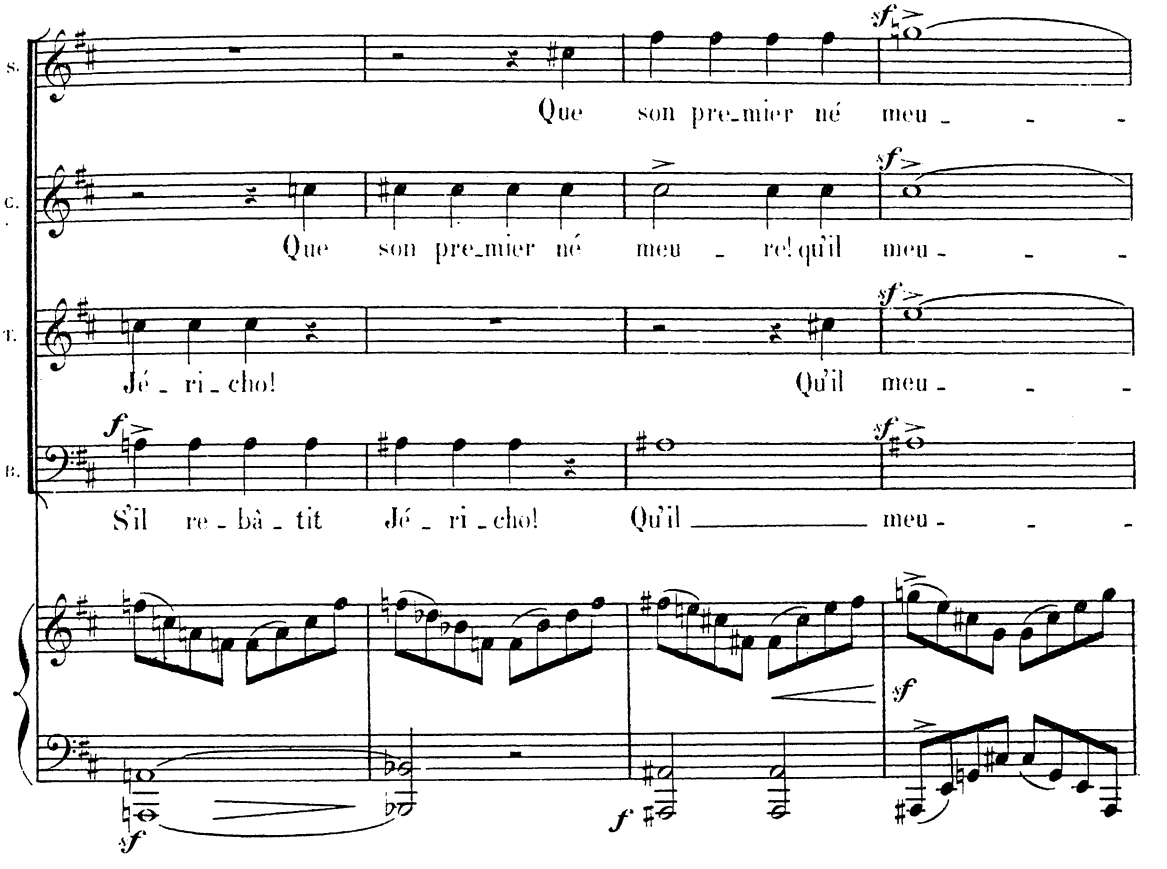
S.
Que son pre-mier né meu - - -
C.
Que son pre-mier né meu - re! qu'il meu - - -
T.
Jé - ri - cho! Qu'il meu - - -
B.
S'il re - bâ - tit Jé - ri - cho! Qu'il ——— meu - - -

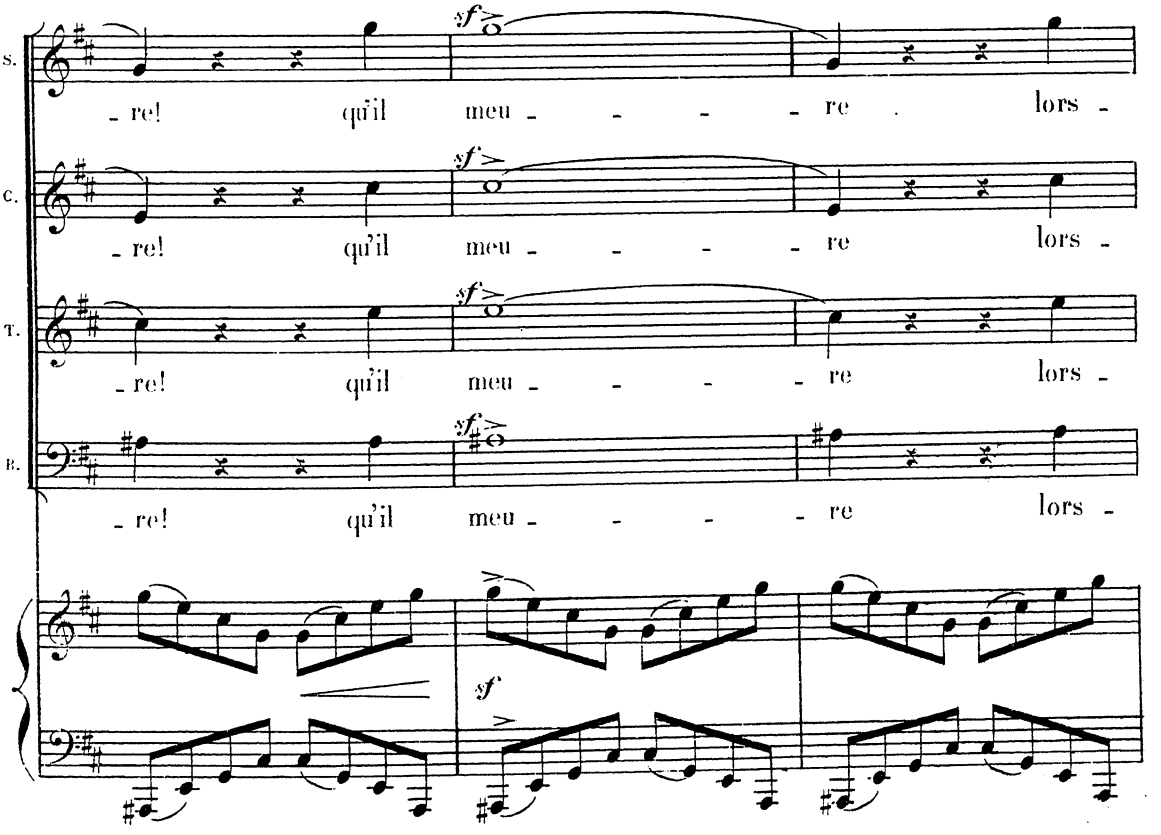
S.
- re! qu'il meu - - - - re lors -
C.
- re! qu'il meu - - - - re lors -
T.
- re! qu'il meu - - - - re lors -
B.
- re! qu'il meu - - - - re lors -

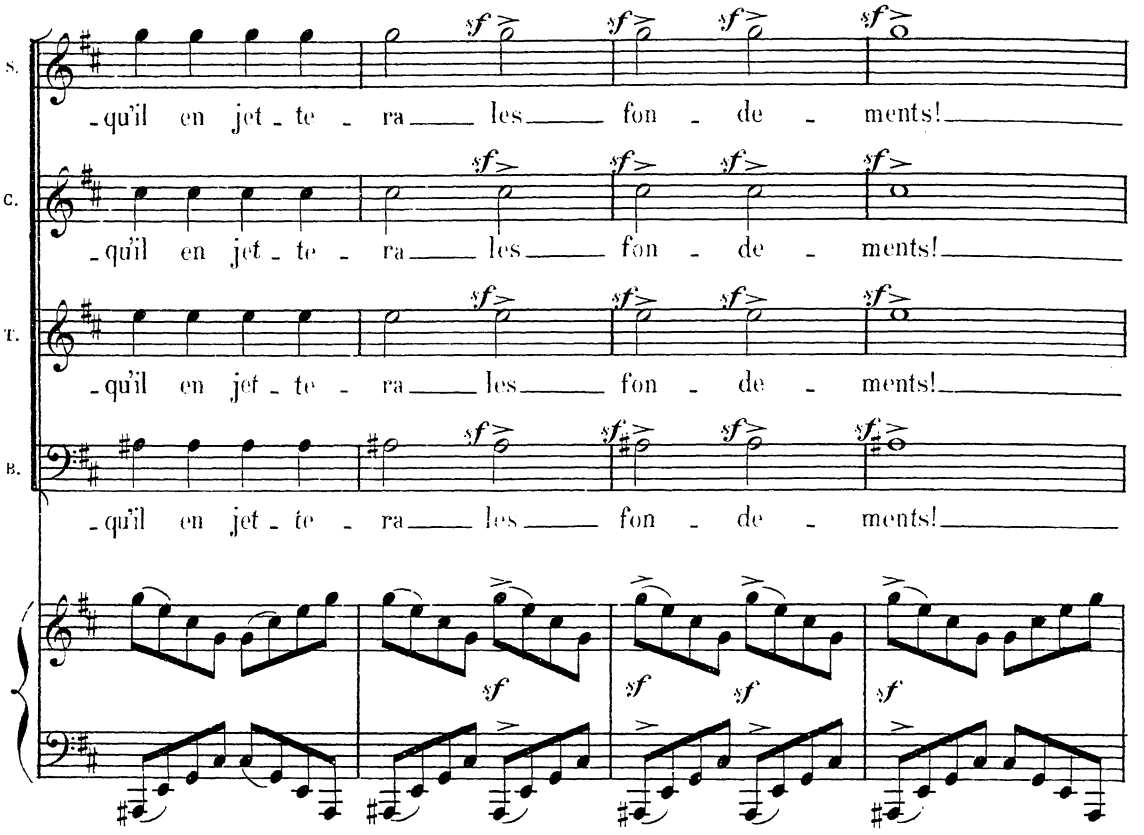
S.
C.
T.
B.
-qu'il en jet - te - ra les fon - de - ments!
sf

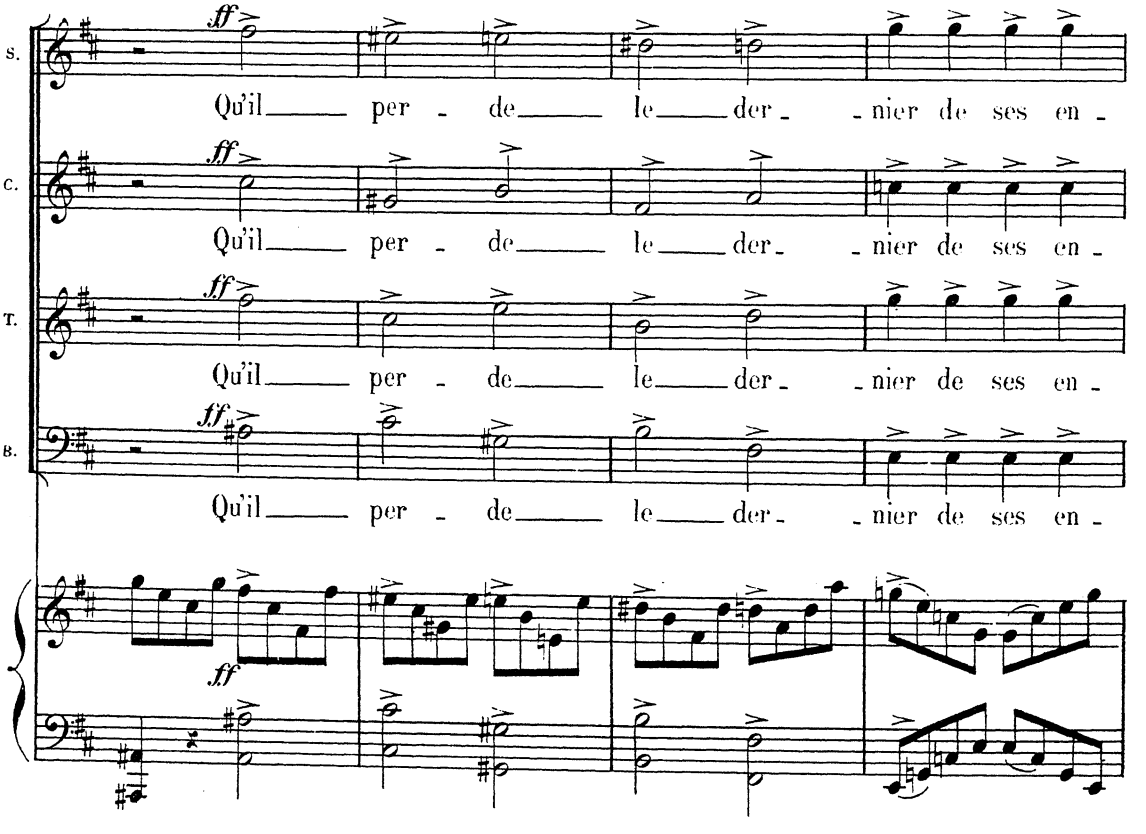
S.
C.
T.
B.
Qu'il per - de le der - nier de ses en -
ff

S. -fants lorsqu'il en met - tra les

C. -fants lorsqu'il en met - tra les

T. -fants lorsqu'il en met - tra les

B. -fants lorsqu'il en met - tra les

sff

S. por - - - - - - - - - - tes! Qu'il

C. por - - - - - - - - - - tes! Qu'il

T. por - - - - - - - - - - tes! Qu'il

B. por - - - - - - - - - - tes! Qu'il

sff

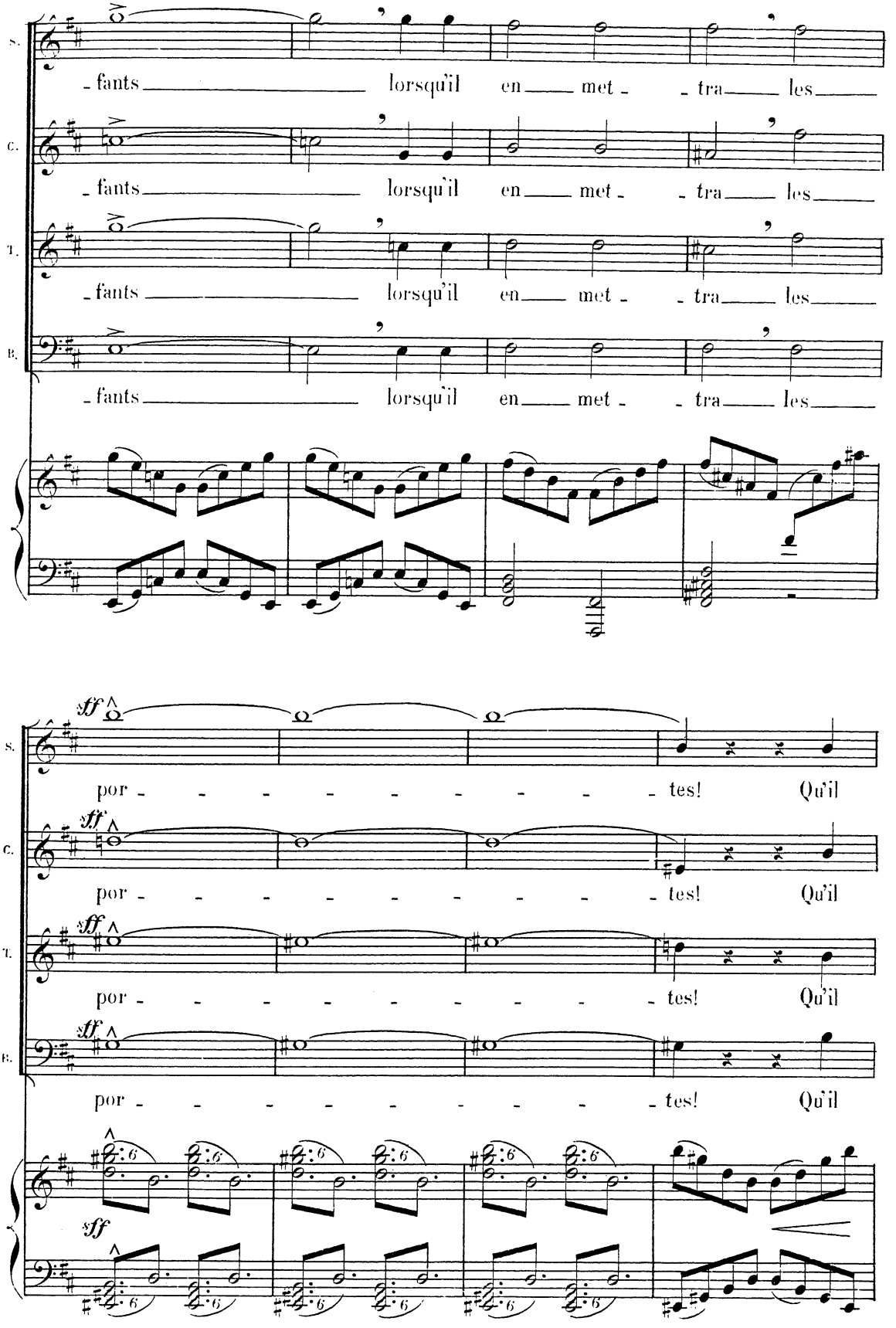

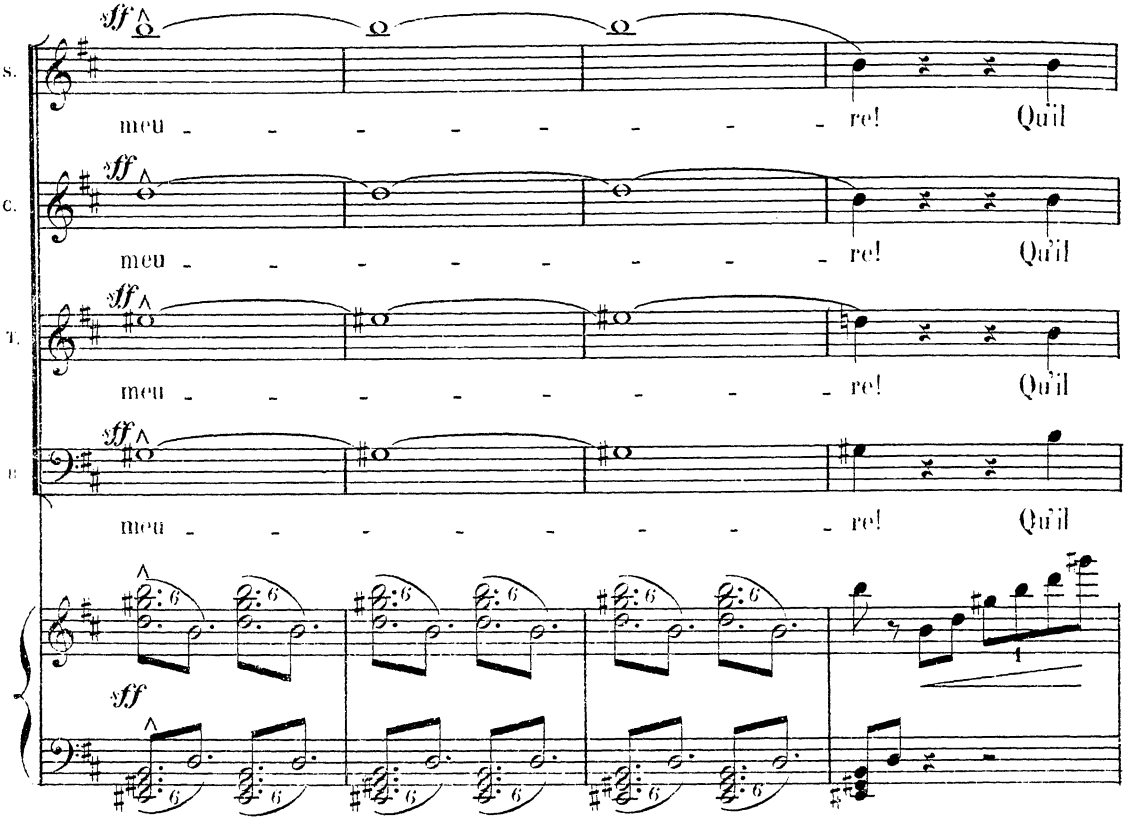
S.
C.
T.
B.
sff
meu - - - - - - - - - re! Qu'il

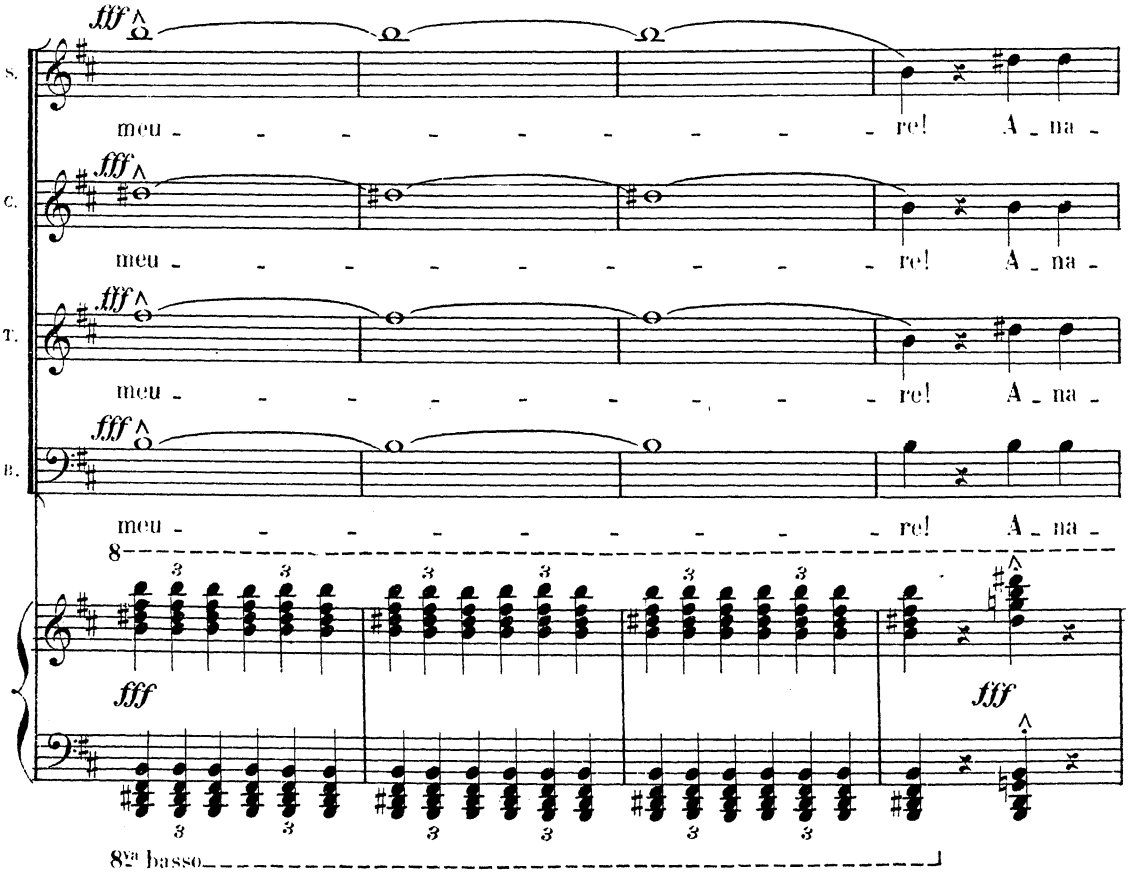
S.
C.
T.
B.
fff
meu - - - - - - - - - re! A - na -
8
8va basso

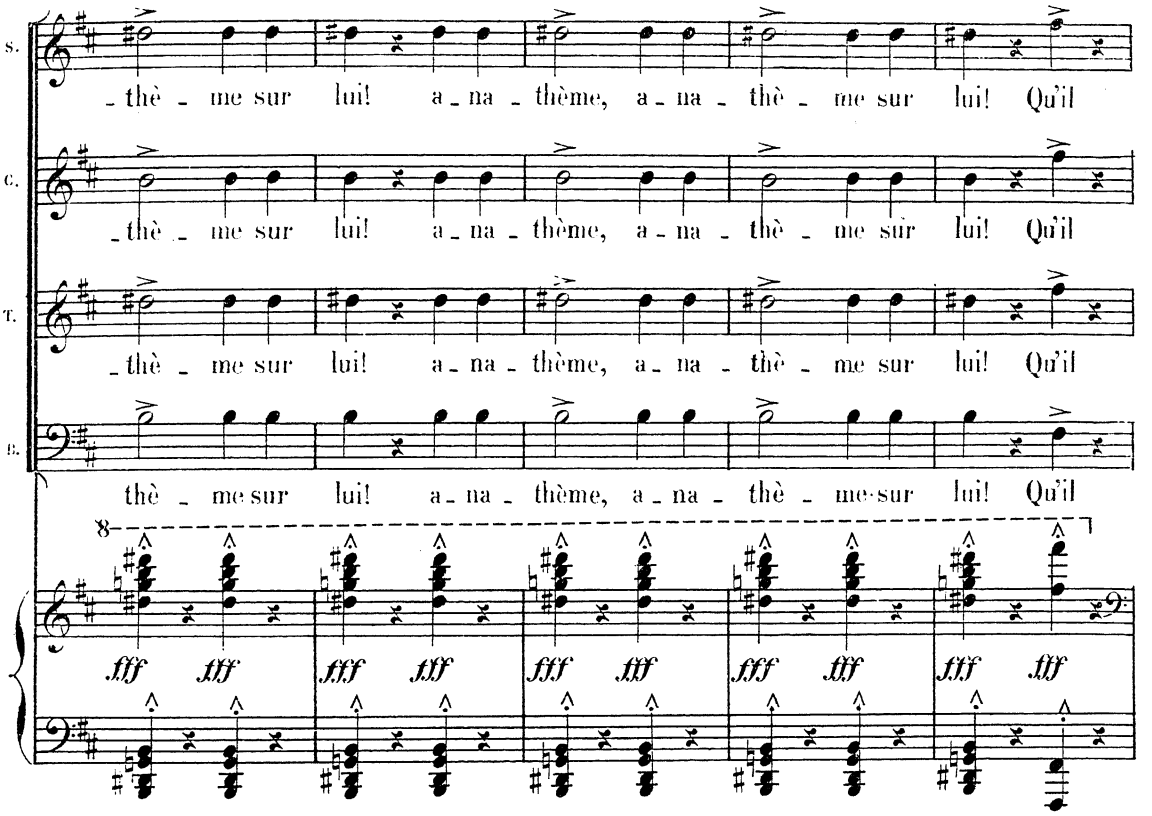

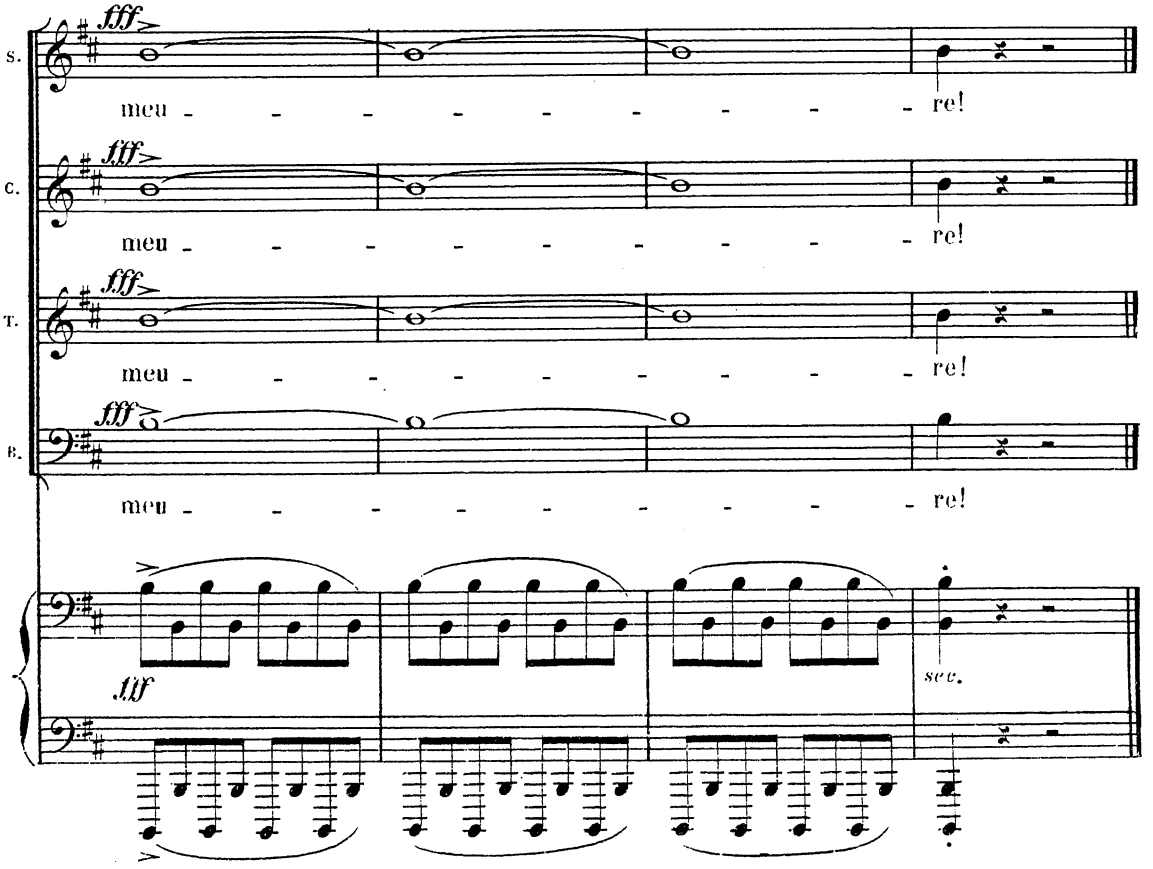

Fin de la 2ᵐᵉ Partie.

CHANAAN (LA TERRE PROMISE).

« Il renvoya ensuite le peuple
chacun dans ses terres. »

JOSUÉ.

PASTORALE.

Modéré – avec ampleur. 60=♩.

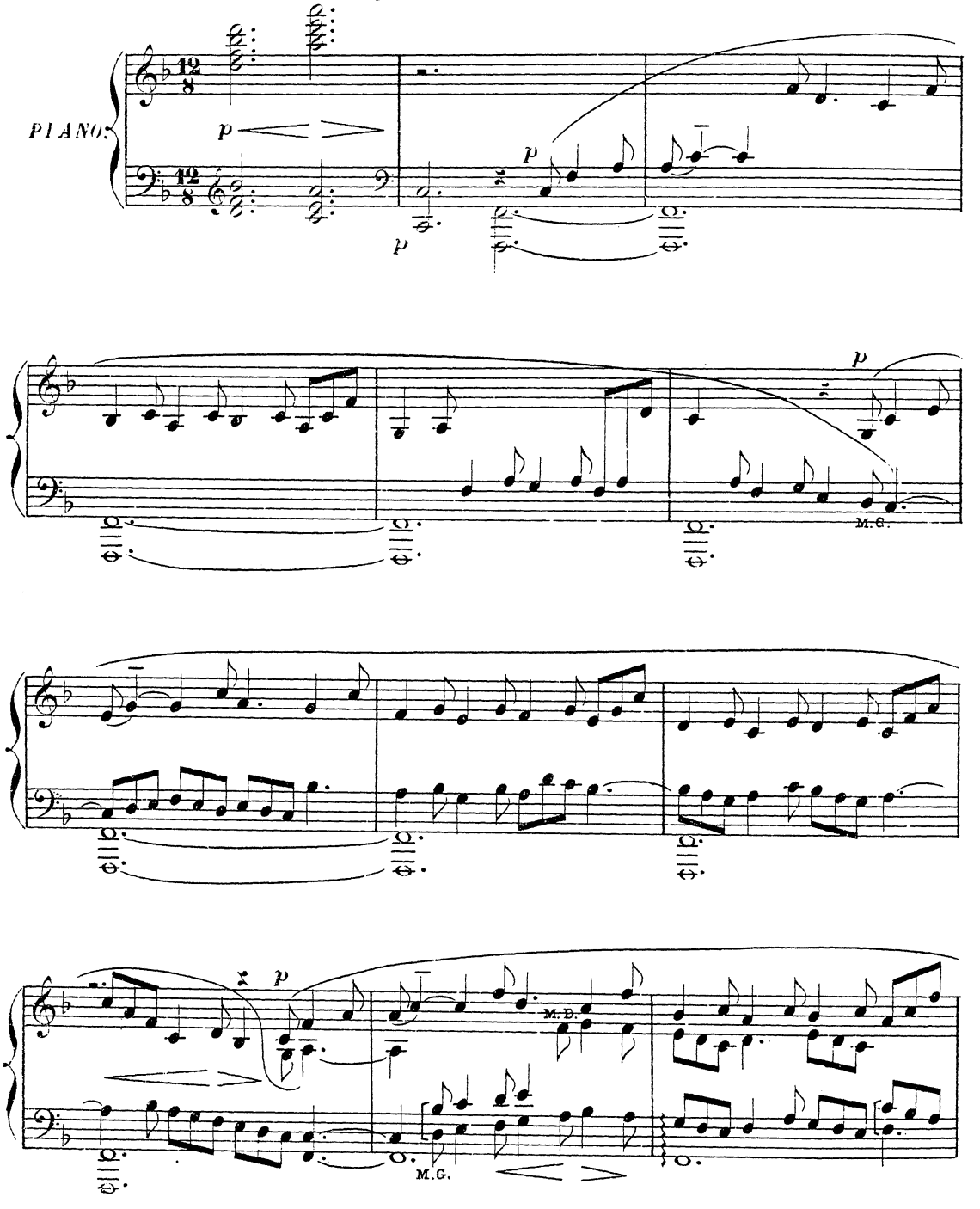

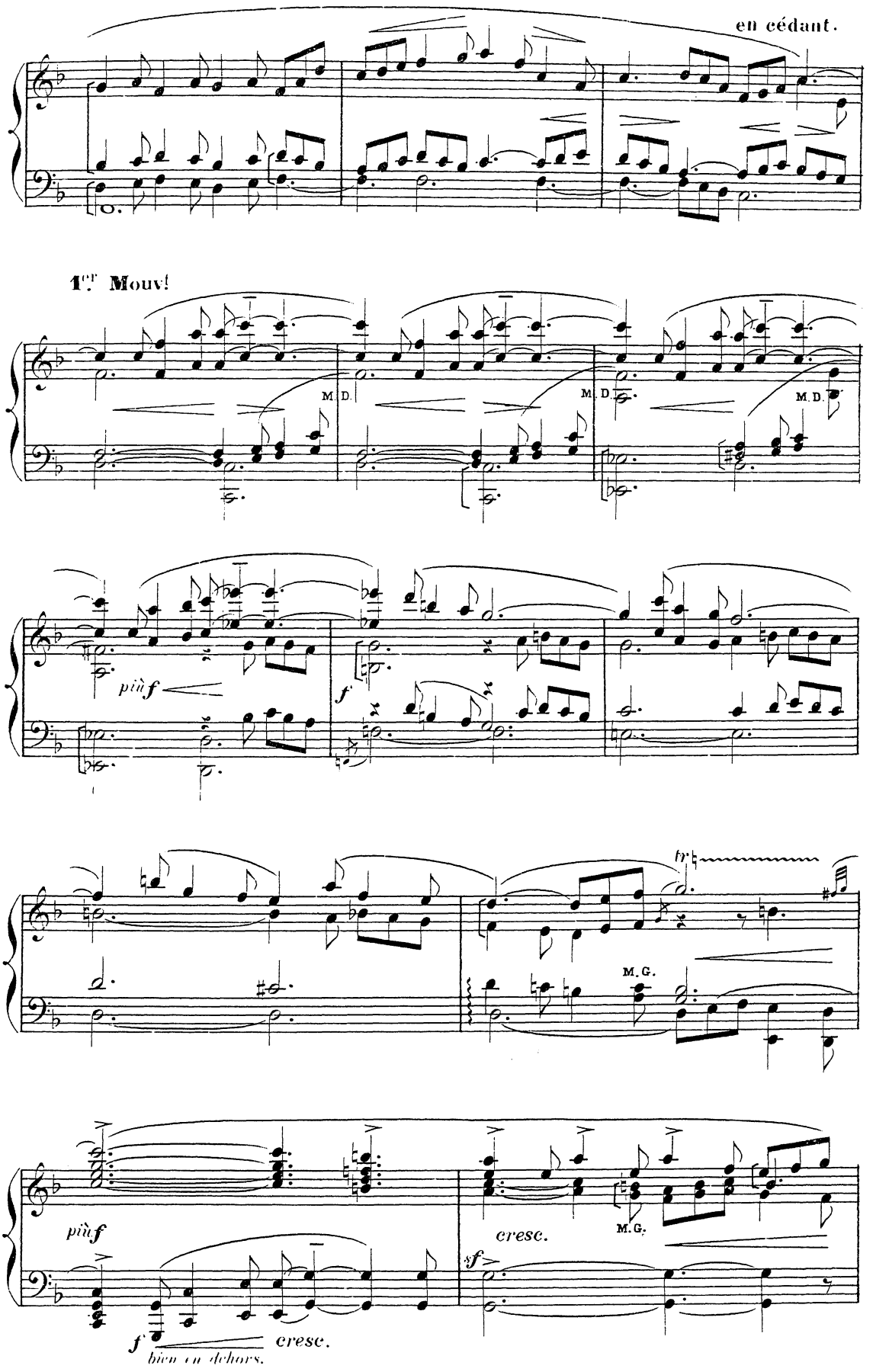
en cédant.
1er Mouv!
M.D.
M.D.
M.D.
più f
f
M.G.
più f
cresc.
M.G.
sf
f
cresc.
bien en dehors.

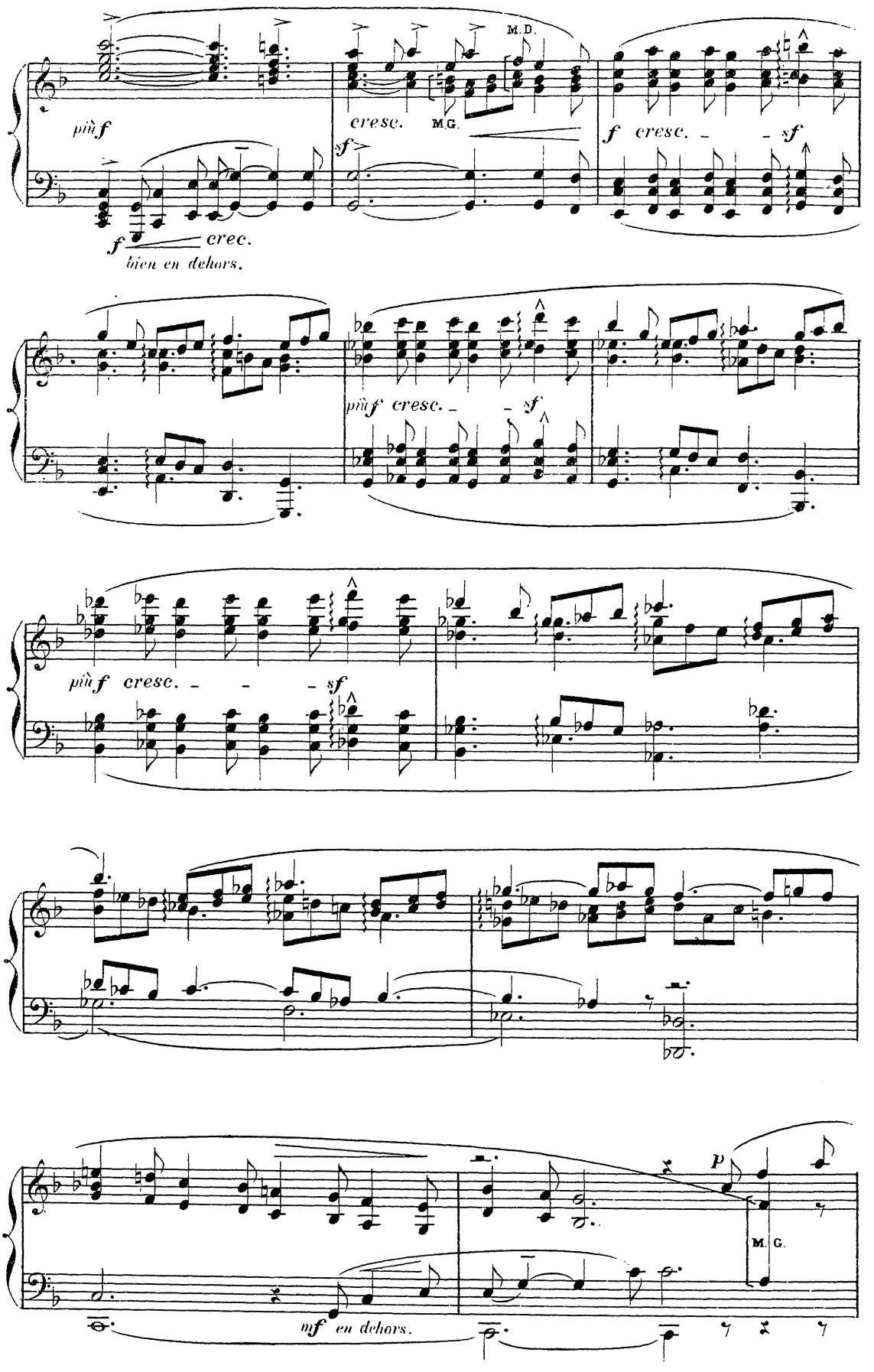
più f
cresc.
M.D.
M.G.
sf
f cresc. - - sf
f cresc.
bien en dehors.
più f cresc. - - sf
più f cresc. - - - sf
p
M. G.
mf en dehors.

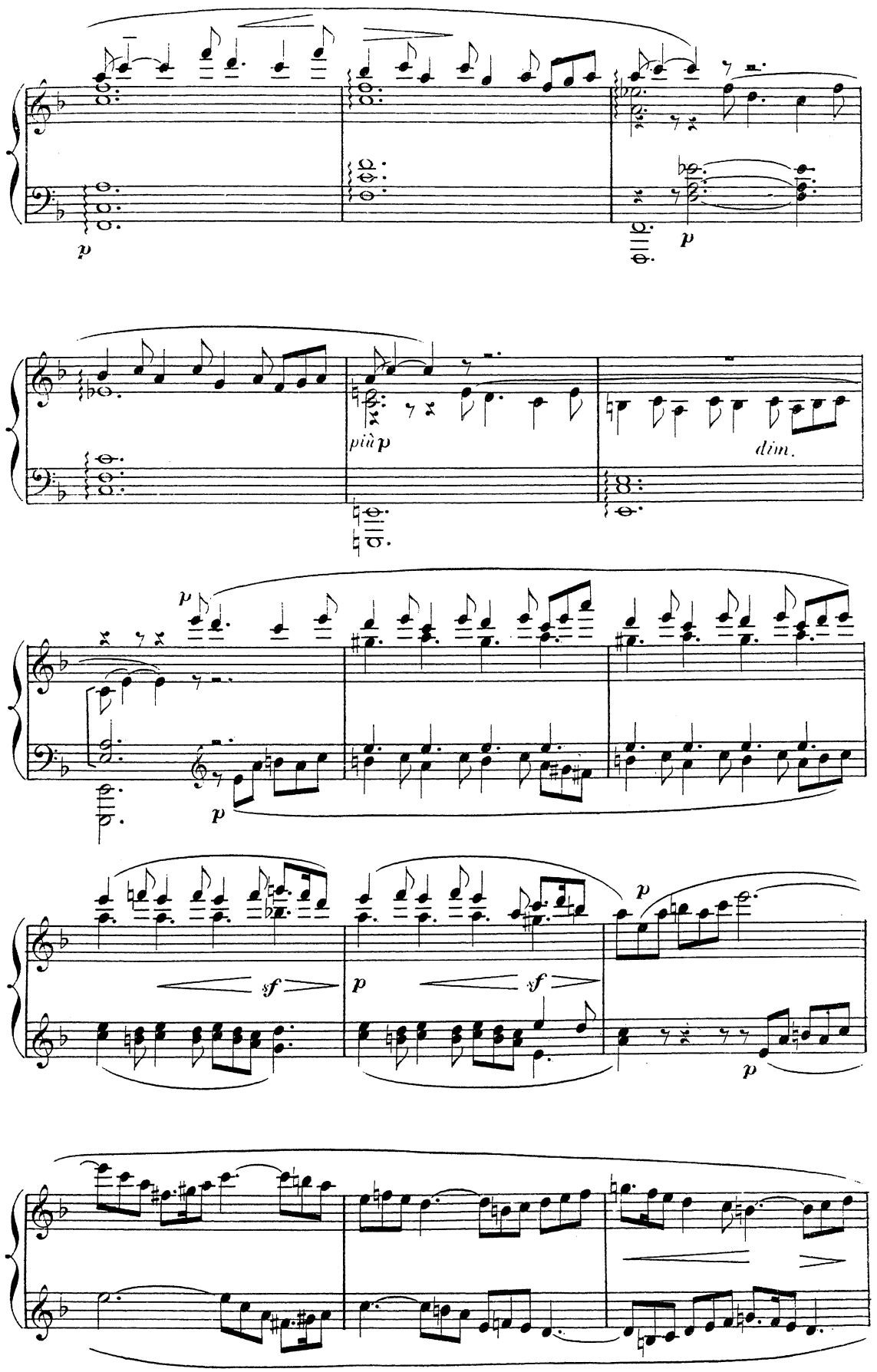
p
p
più p
dim.
p
p
sf
p
sf
p
p

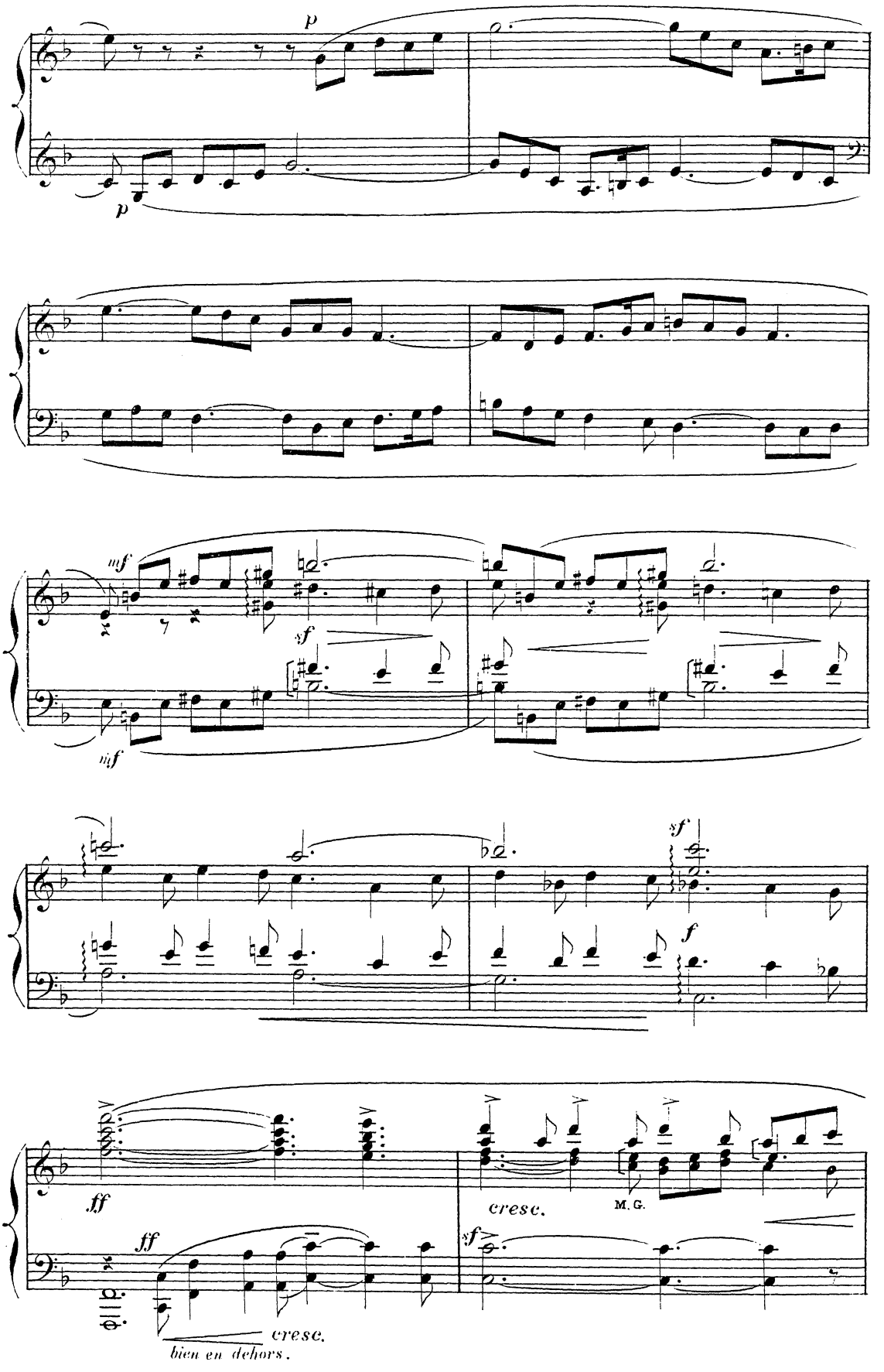
p
p
mf
sf
mf
sf
f
ff
ff
cresc.
bien en dehors.
cresc.
M. G.
sf

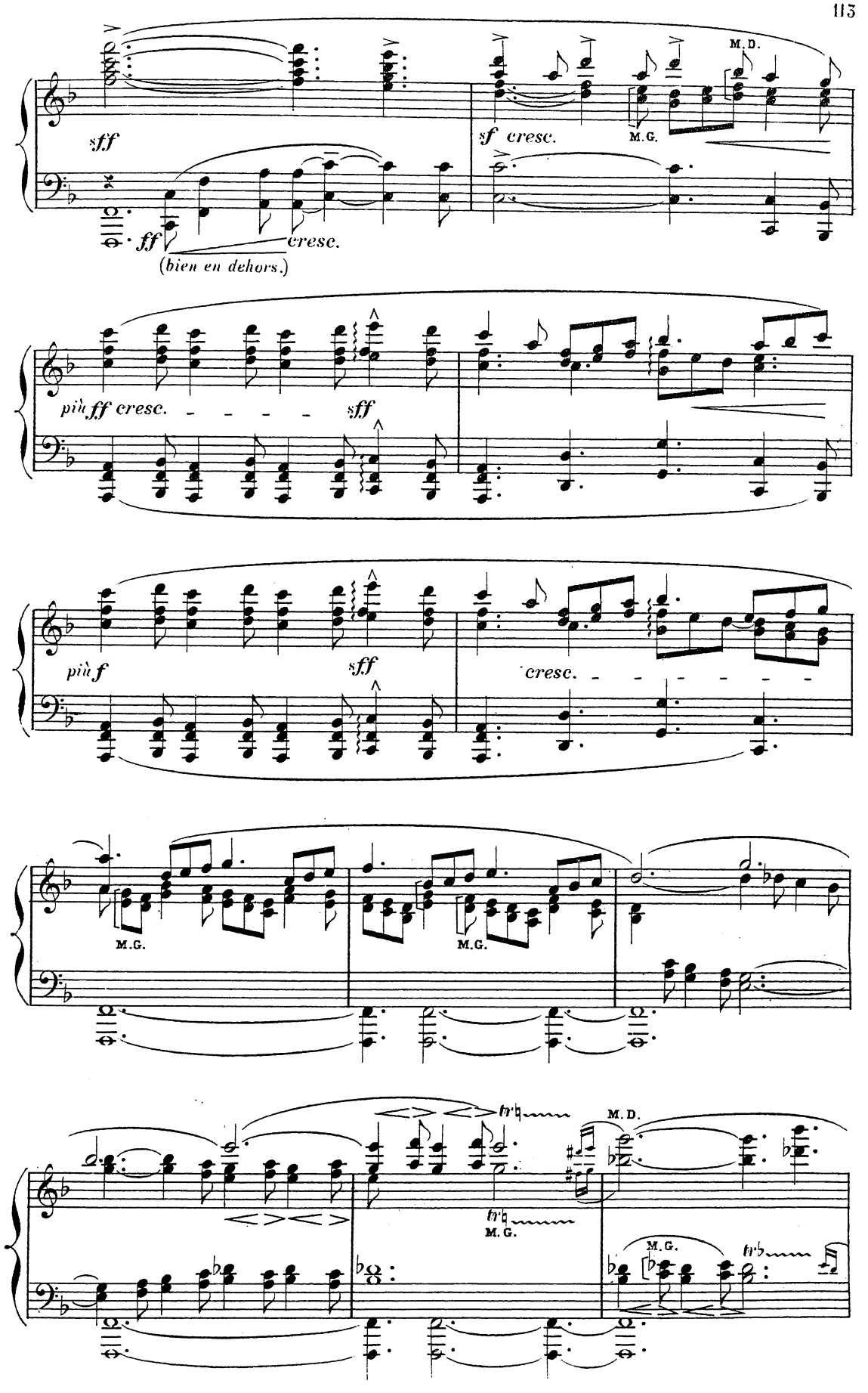
sff
ff
cresc.
(bien en dehors.)
M.D.
sf cresc.
M.G.
più ff cresc.
sff
più f
sff
cresc.
M.G.
M.G.
M.D.
M.G.
M.G.

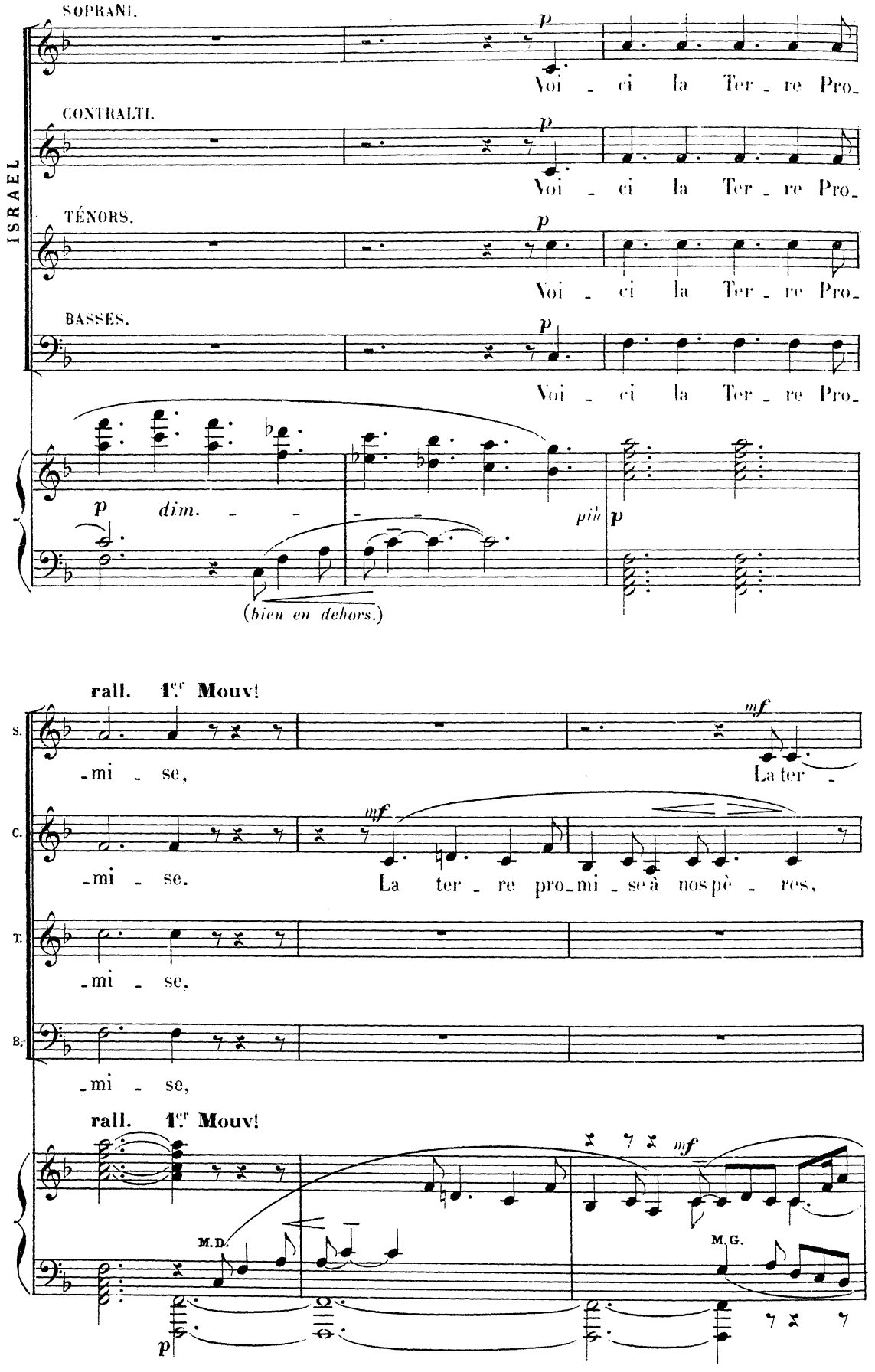
ISRAEL
SOPRANI.
CONTRALTI.
TÉNORS.
BASSES.
p
Voi - ci la Ter - re Pro-
p dim.
più p
(bien en dehors.)
rall. 1.er Mouv!
mf
-mi - se,
La ter -
-mi - se.
La ter - re pro-mi - se à nos pè - res,
-mi - se,
-mi - se,
rall. 1.er Mouv!
M.D.
M.G.
p

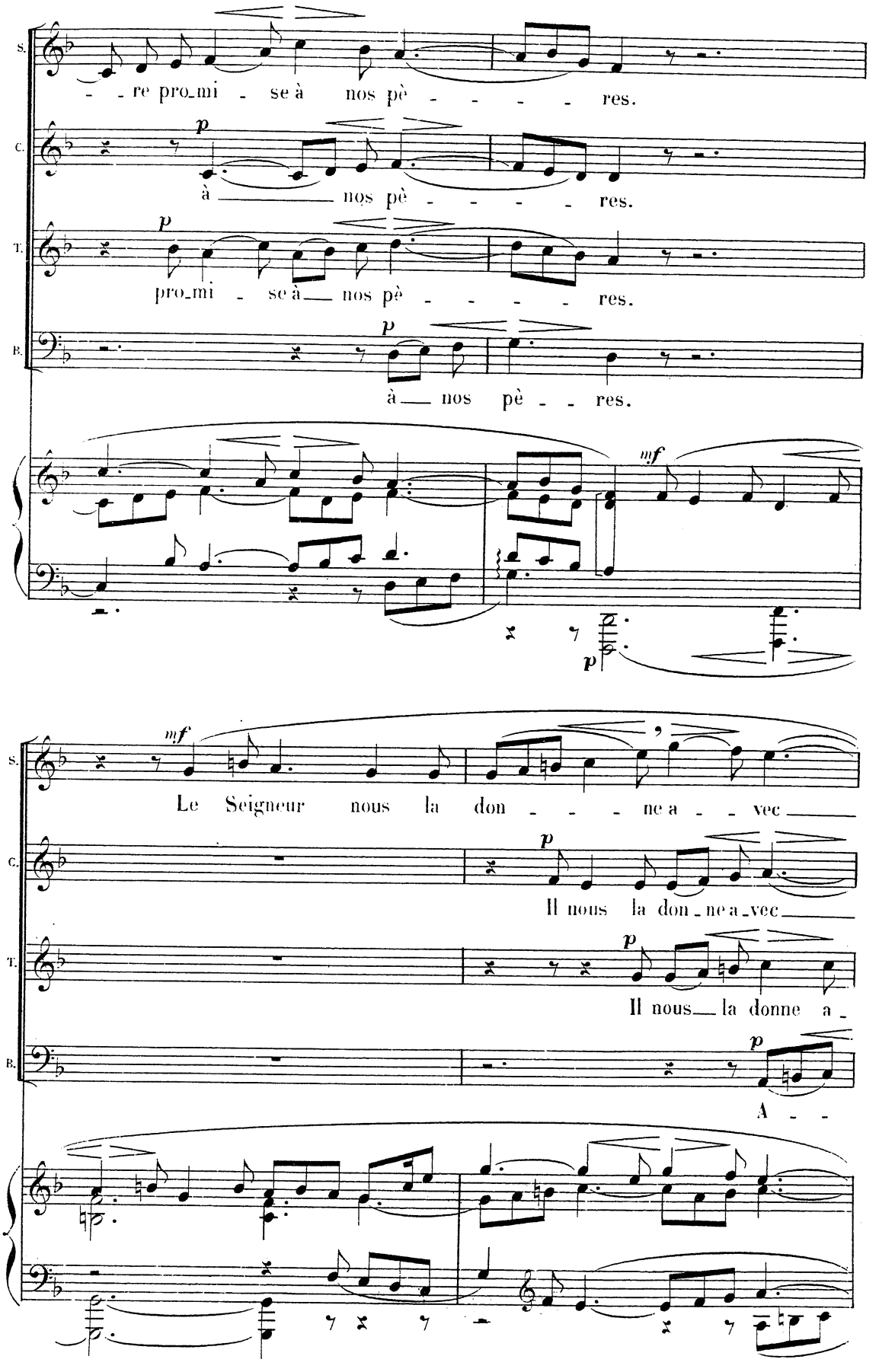
S.
C.
T.
B.
- - re pro_mi - se à nos pè - - - - - res.
à nos pè - - - - - res.
pro_mi - se à nos pè - - - - - res.
à nos pè - - res.
Le Seigneur nous la don - - - ne a - - vec
Il nous la don_ne a_vec
Il nous la donne a -
A - -

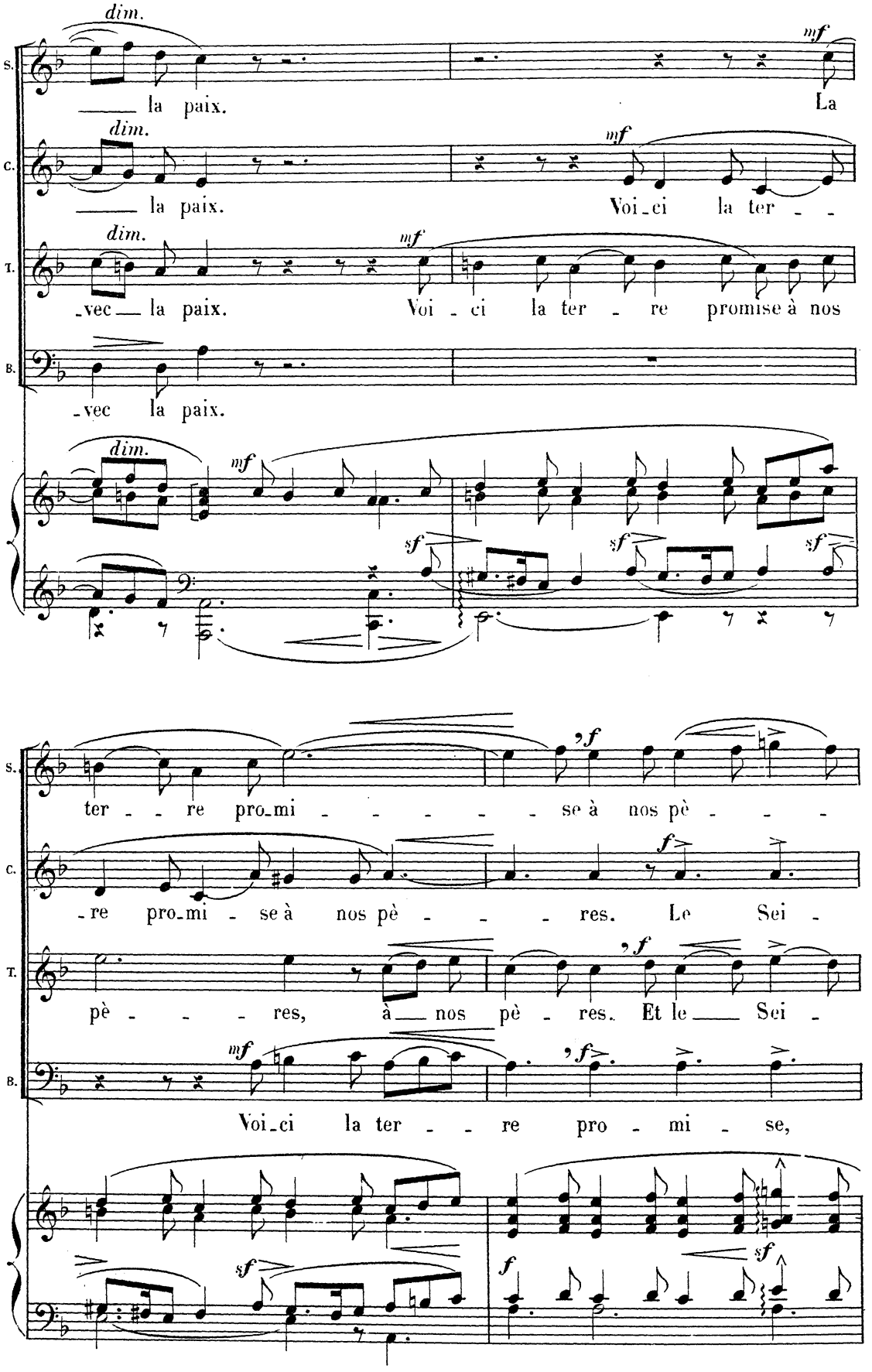
dim.
S.
la paix.
mf
La
C.
la paix.
Voi_ci la ter_
T.
_vec la paix.
Voi_ci la ter_re promise à nos
B.
_vec la paix.
sf
ter_re pro_mi_se à nos pè_
_re pro_mi_se à nos pè_res. Le Sei_
pè_res, à nos pè_res. Et le Sei_
Voi_ci la ter_re pro_mi_se,
f

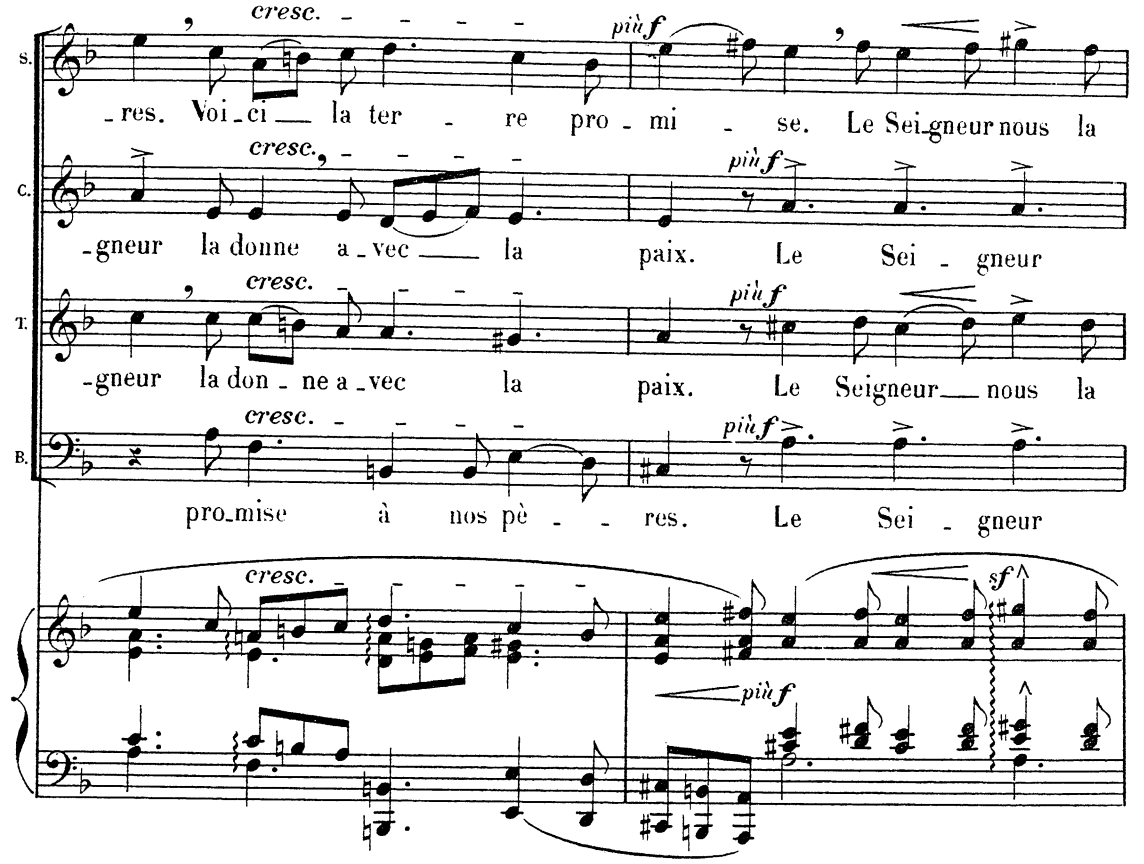
S.
C.
T.
B.
cresc.
più f
-res. Voi-ci la ter - re pro - mi - se. Le Sei-gneur nous la
-gneur la donne a-vec la paix. Le Sei - gneur
-gneur la don - ne a-vec la paix. Le Seigneur nous la
pro-mise à nos pè - - res. Le Sei - gneur
sf
più f

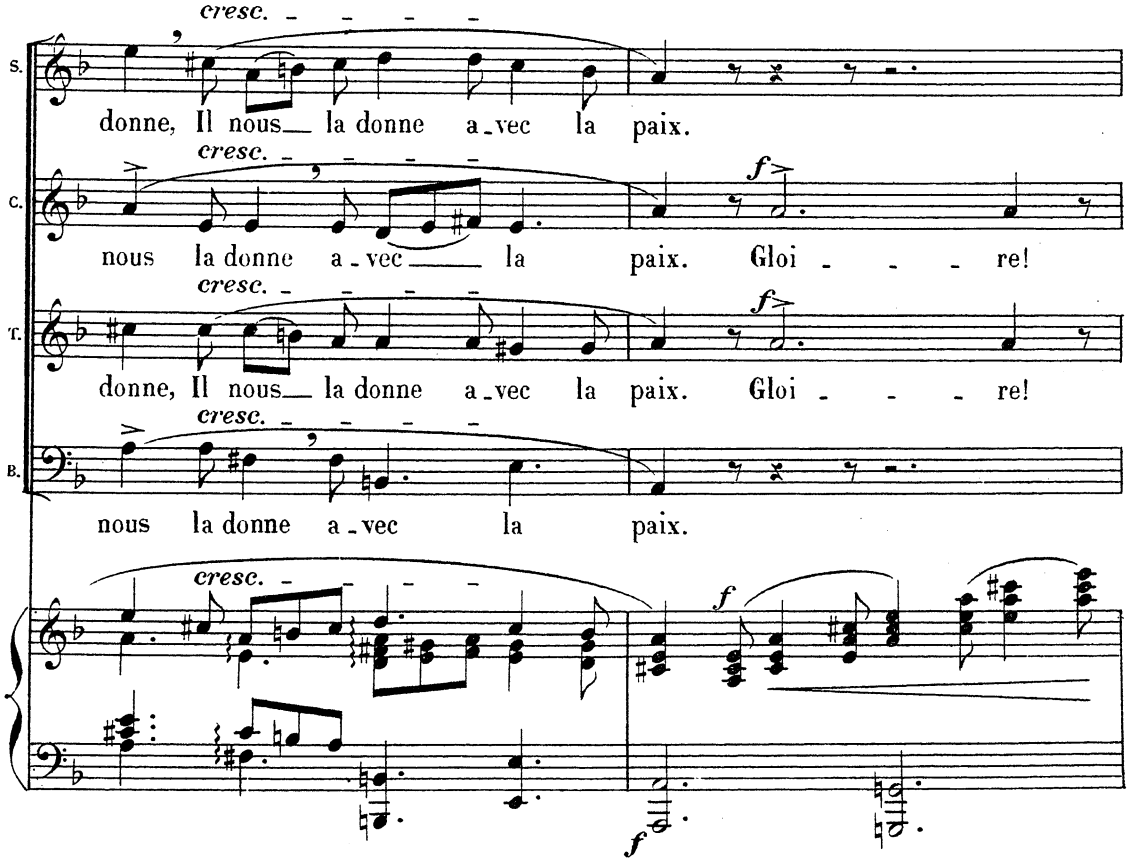
S.
C.
T.
B.
cresc.
f
donne, Il nous la donne a-vec la paix.
nous la donne a-vec la paix. Gloi - - - re!
donne, Il nous la donne a-vec la paix. Gloi - - - re!
nous la donne a-vec la paix.

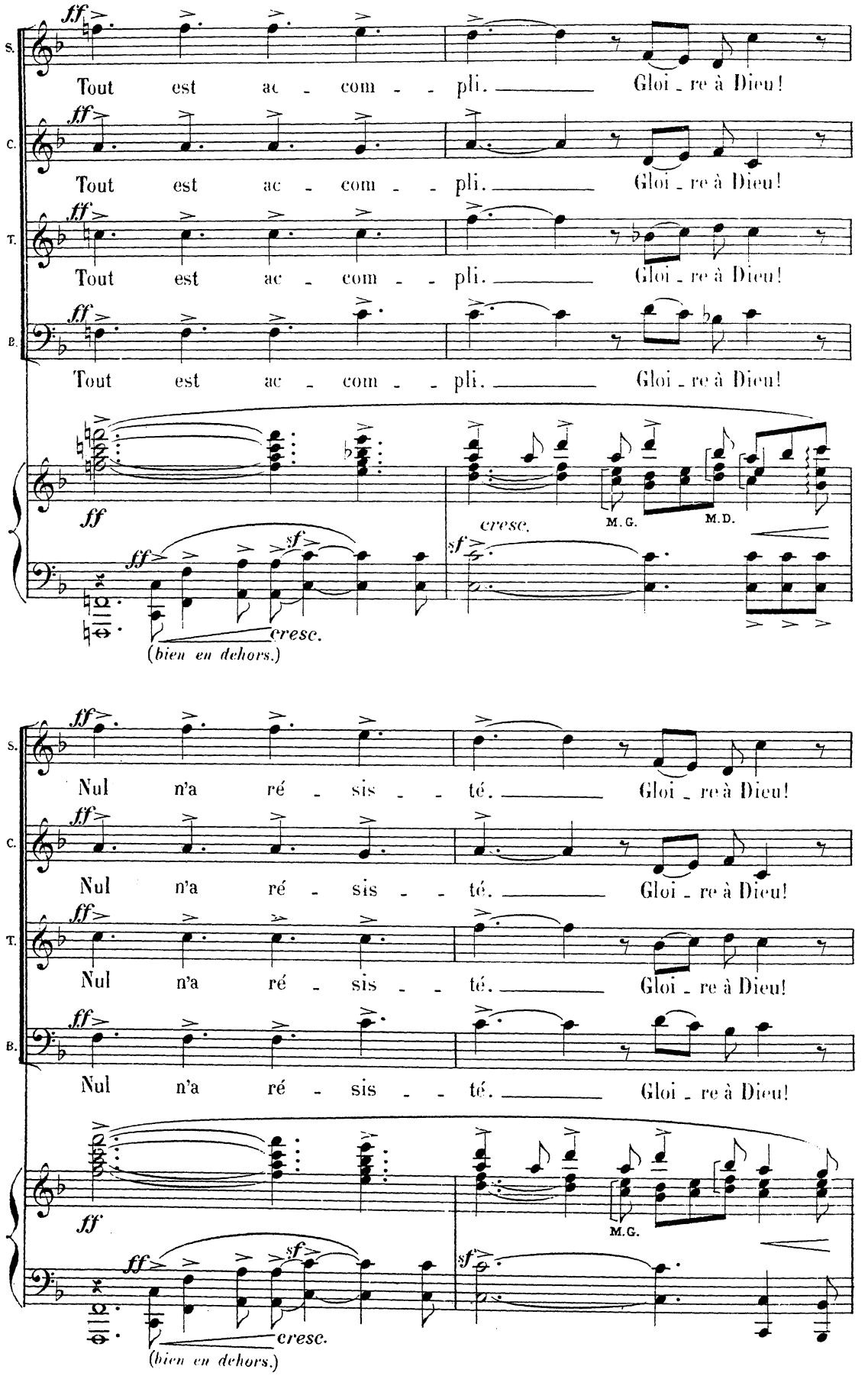
S.
C.
T.
B.
ff
Tout est ac - com - - pli. Gloi - re à Dieu!
sf
cresc.
M.G.
M.D.
(bien en dehors.)
Nul n'a ré - sis - - té. Gloi - re à Dieu!

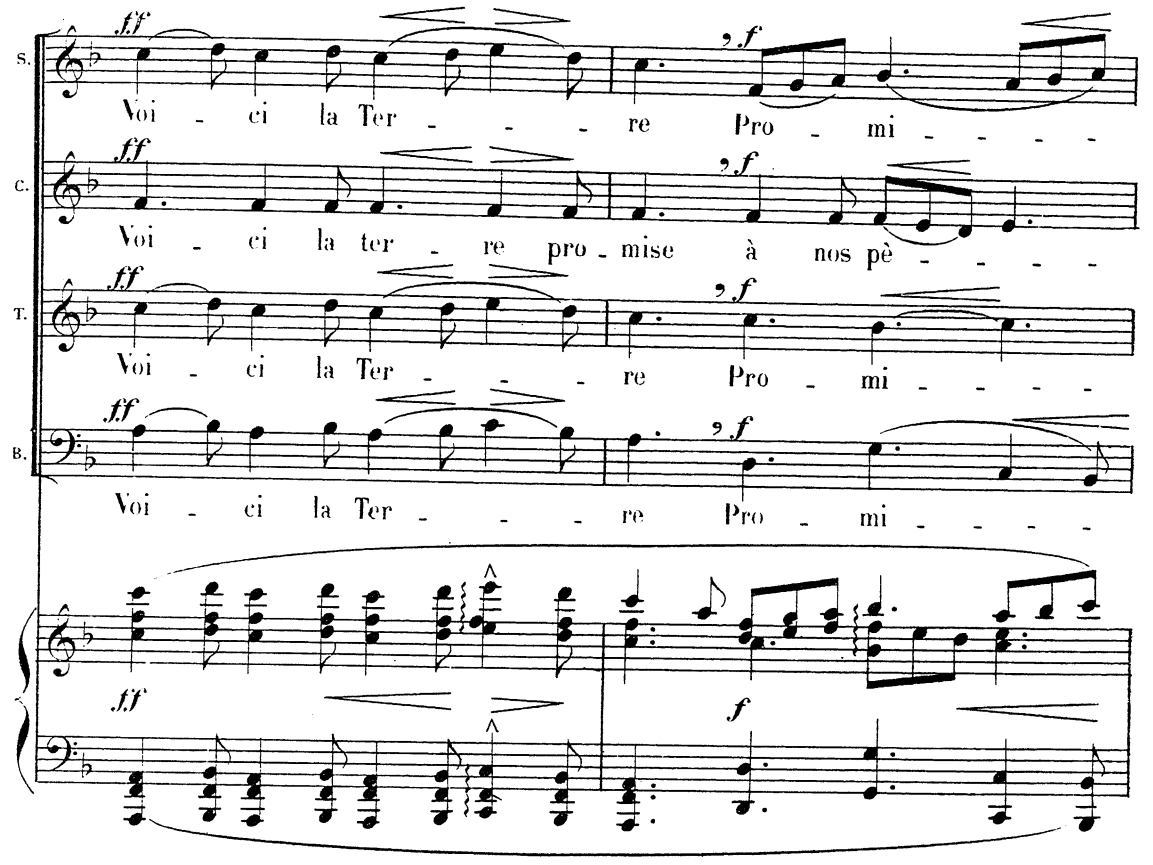
S.
C.
T.
B.
ff
f
Voi - ci la Ter - - - - re Pro - mi - - - - -
Voi - ci la ter - re pro - mise à nos pè - - - - -
Voi - ci la Ter - - - - re Pro - mi - - - - -
Voi - ci la Ter - - - - re Pro - mi - - - - -

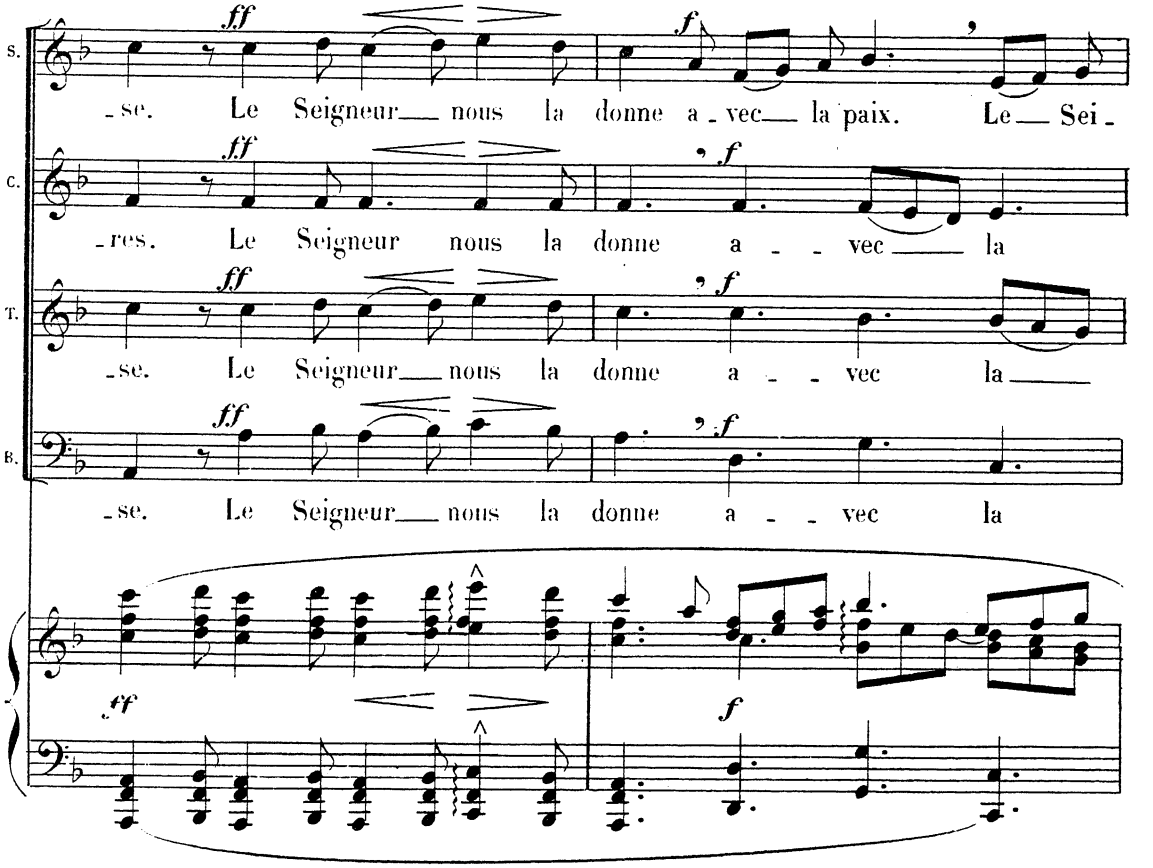
S.
C.
T.
B.
ff
f
-se. Le Seigneur nous la donne a - vec la paix. Le Sei -
-res. Le Seigneur nous la donne a - - vec la
-se. Le Seigneur nous la donne a - - vec la
-se. Le Seigneur nous la donne a - - vec la

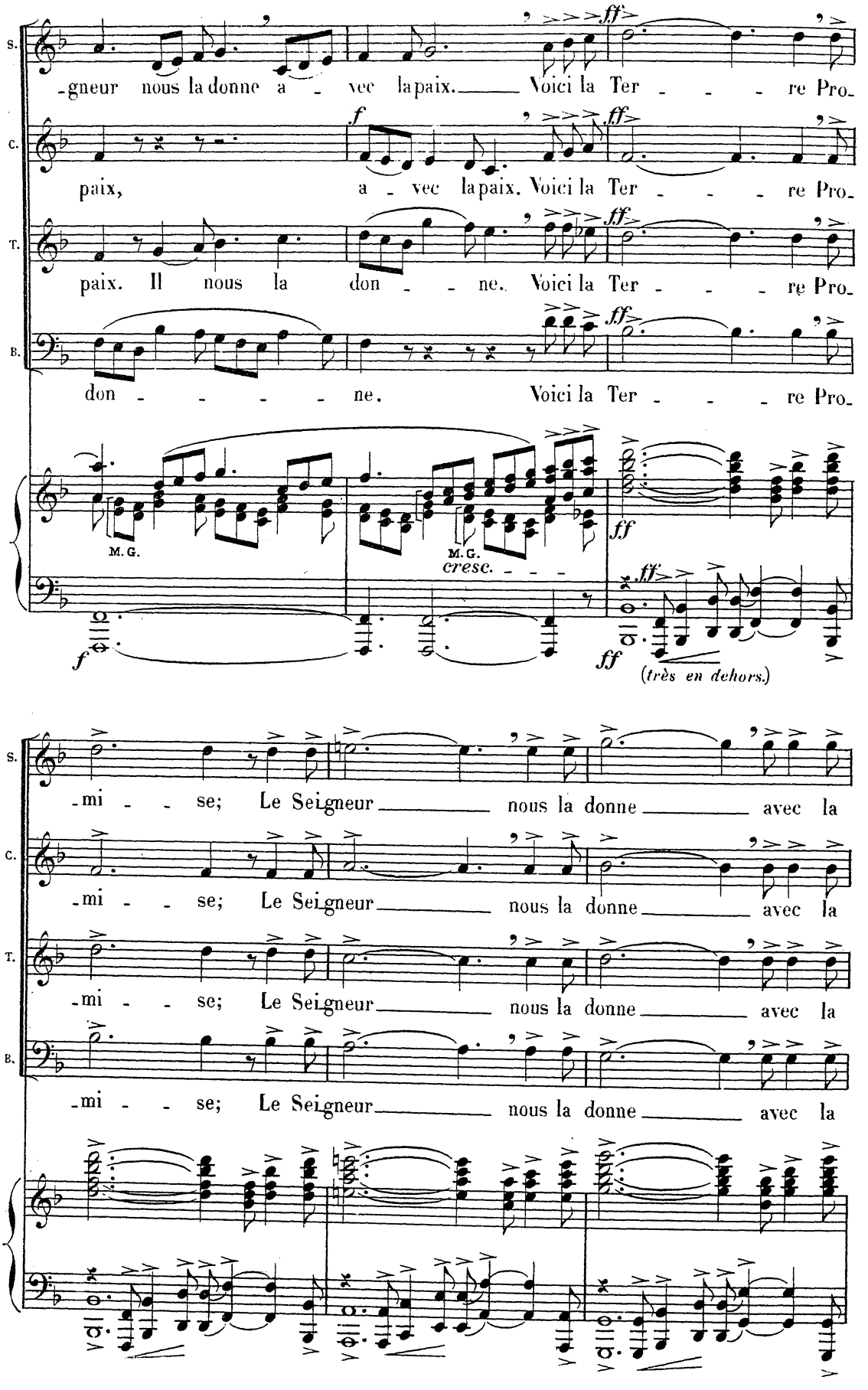
S.
C.
T.
B.
-gneur nous la donne a - vec la paix. Voici la Ter - - - re Pro-
paix, a - vec la paix. Voici la Ter - - - re Pro-
paix. Il nous la don - - ne. Voici la Ter - - - re Pro-
don - - - - - ne. Voici la Ter - - - re Pro-
M. G.
M. G.
cresc. - - -
(très en dehors.)
-mi - - se; Le Seigneur nous la donne avec la
-mi - - se; Le Seigneur nous la donne avec la
-mi - - se; Le Seigneur nous la donne avec la
-mi - - se; Le Seigneur nous la donne avec la

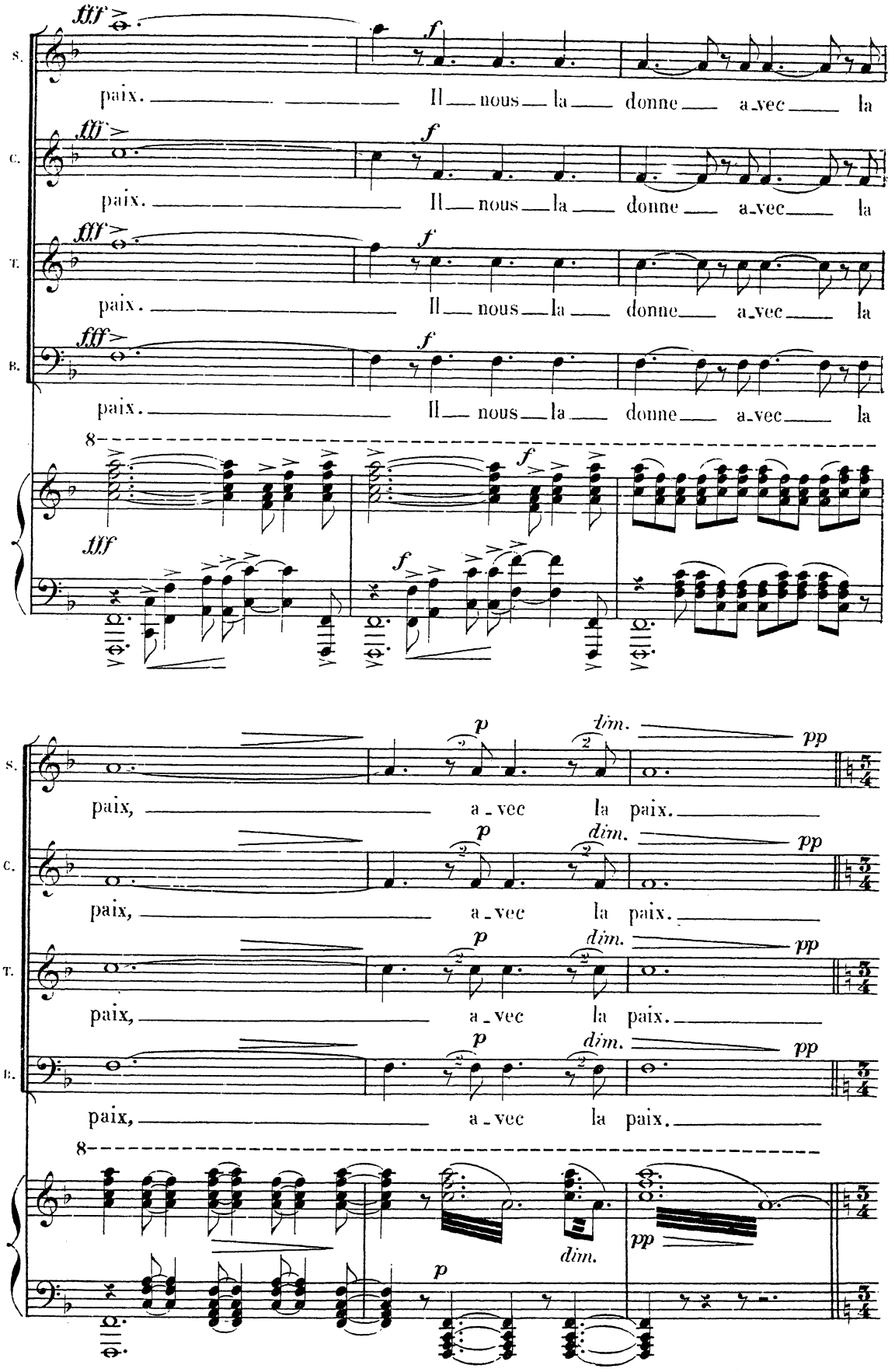
S.
C.
T.
B.
fff
f
paix. Il nous la donne a_vec la
8
p
dim.
pp
paix, a_vec la paix.

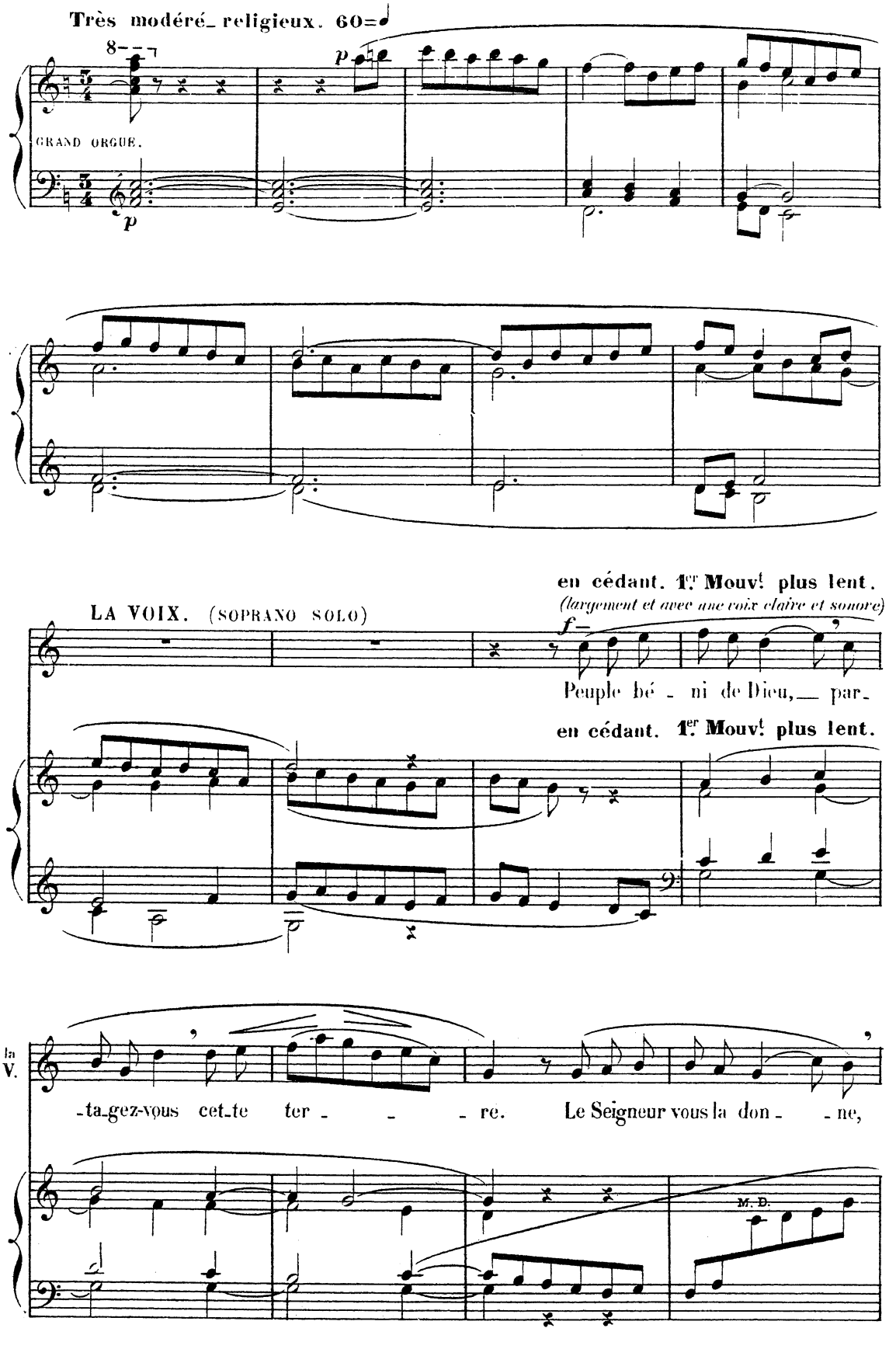
Très modéré_ religieux. 60=
GRAND ORGUE.
en cédant. 1.er Mouvt plus lent.
(largement et avec une voix claire et sonore)
LA VOIX. (SOPRANO SOLO)
Peuple bé - ni de Dieu,__ par-
en cédant. 1.er Mouvt plus lent.
la V.
-ta-gez-vous cet-te ter - - - re. Le Seigneur vous la don - - ne,
M. D.

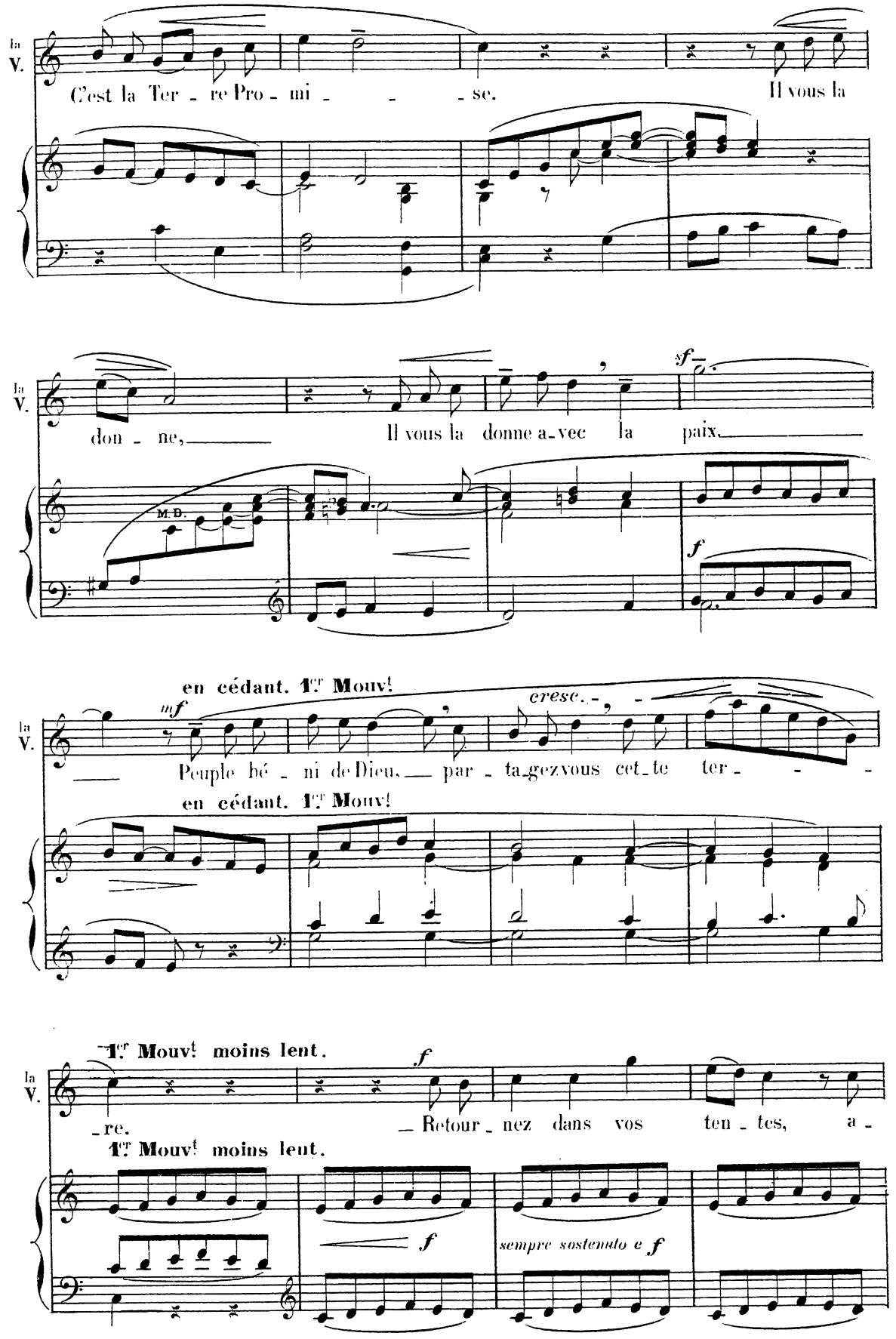
la V.
C'est la Ter - re Pro - mi - - - se. Il vous la
la V.
don - ne, Il vous la donne a-vec la paix.
sf
M.D.
f
en cédant. 1.er Mouv.t
mf
cresc.
la V.
Peuple bé - ni de Dieu, par - ta-gez vous cet-te ter - - -
en cédant. 1.er Mouv.t
1.er Mouv.t moins lent.
f
la V.
-re. Retour - nez dans vos ten - tes, a -
1.er Mouv.t moins lent.
f
sempre sostenuto e f

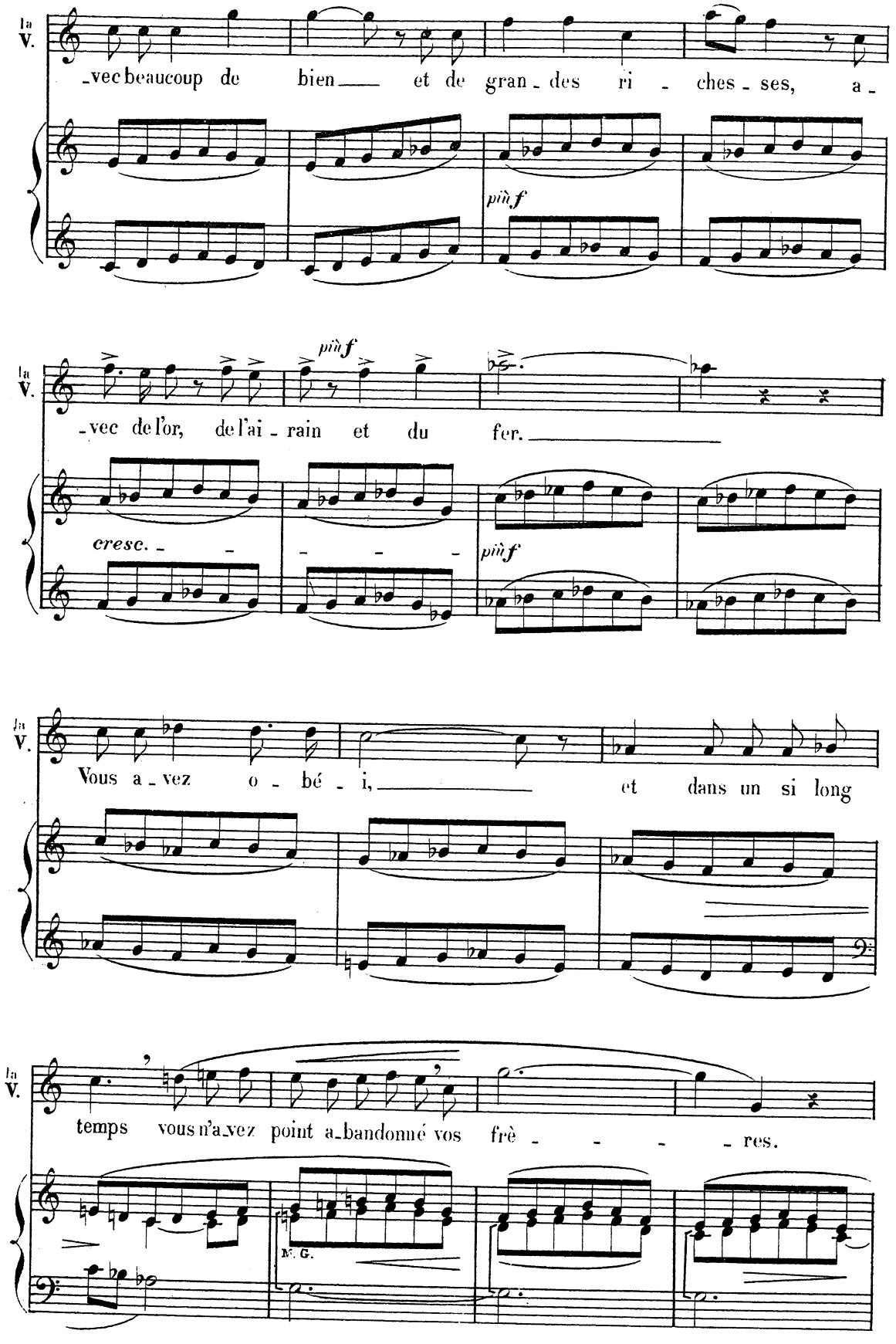
la V.
-vec beaucoup de bien et de gran-des ri-ches-ses, a-
più f
la V.
-vec de l'or, de l'ai-rain et du fer.
più f
cresc.
più f
la V.
Vous a-vez o-bé-i, et dans un si long
la V.
temps vous n'a-vez point a-bandonné vos frè-res.
M. G.

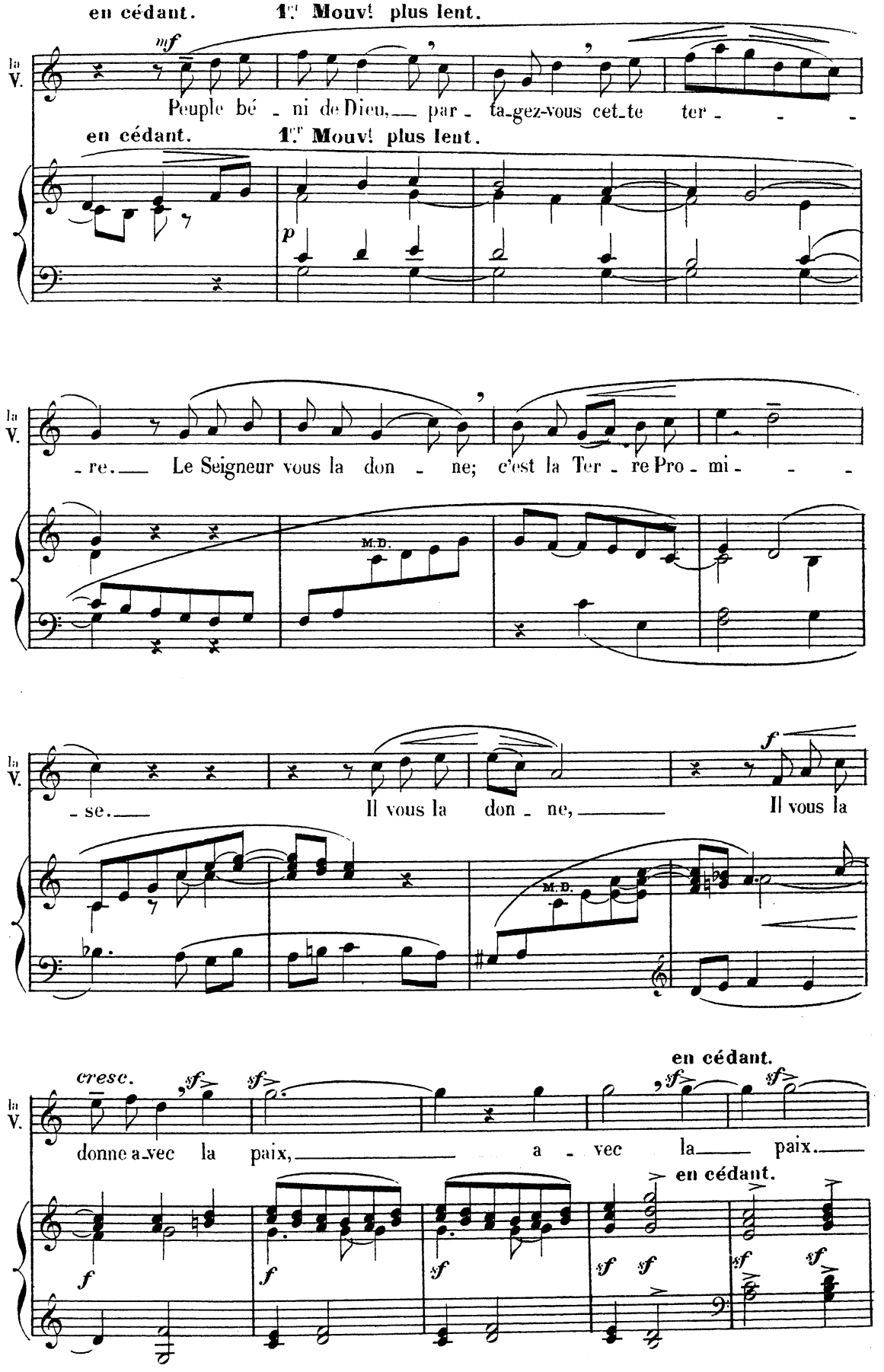
en cédant.
1.er Mouvt plus lent.
mf
la V.
Peuple bé - ni de Dieu, par - ta-gez-vous cet-te ter - - -
en cédant.
1.er Mouvt plus lent.
p
la V.
- re. Le Seigneur vous la don - ne; c'est la Ter - re Pro - mi - - -
M.D.
la V.
- se. Il vous la don - ne, Il vous la
f
M.D.
en cédant.
cresc.
sf
la V.
donne a-vec la paix, a - vec la paix.
en cédant.
f
sf

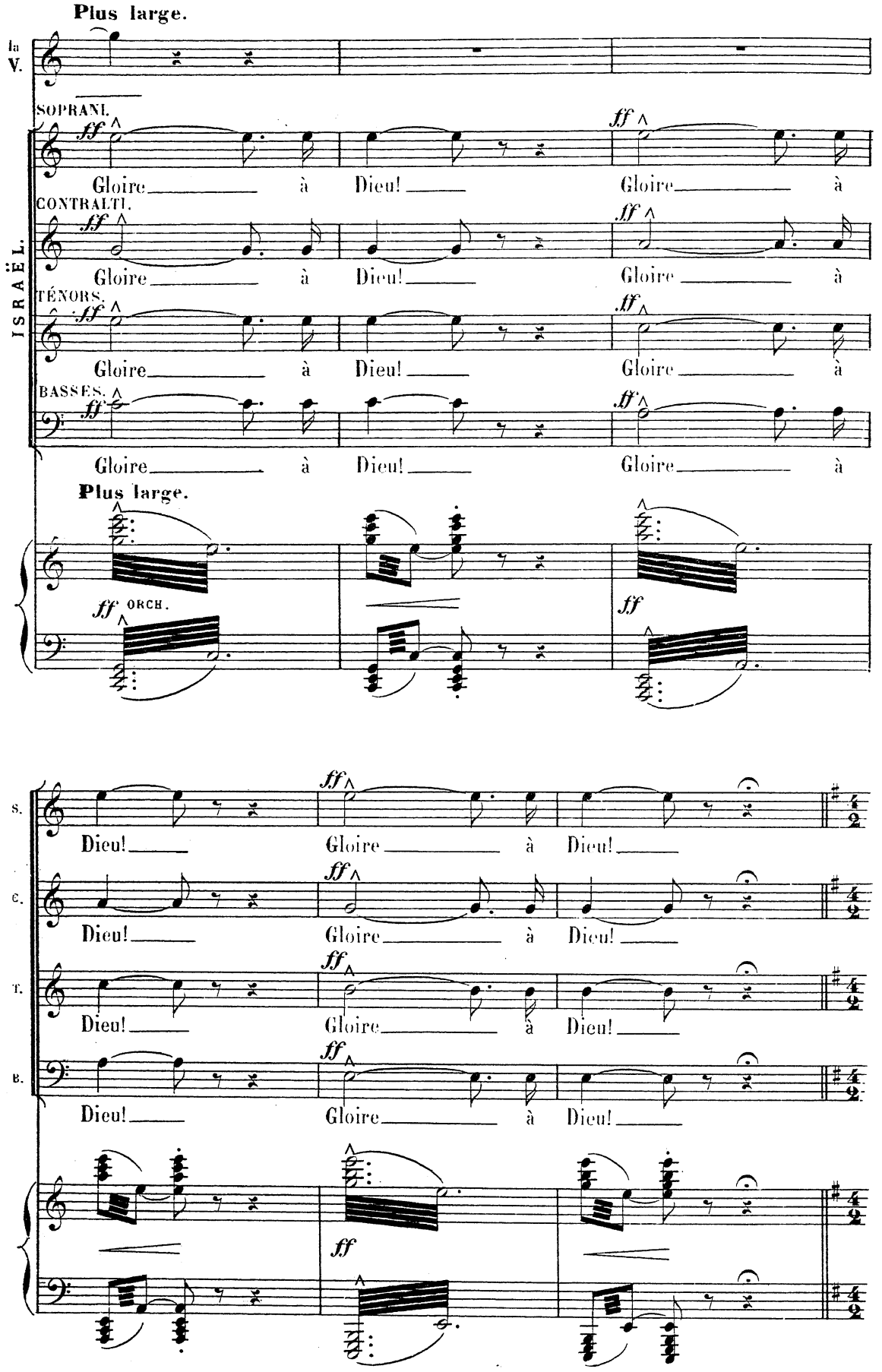
Plus large.
la V.
ISRAËL.
SOPRANI.
CONTRALTI.
TÉNORS.
BASSES.
ff
Gloire à Dieu!
Plus large.
ff ORCH.
S.
C.
T.
B.

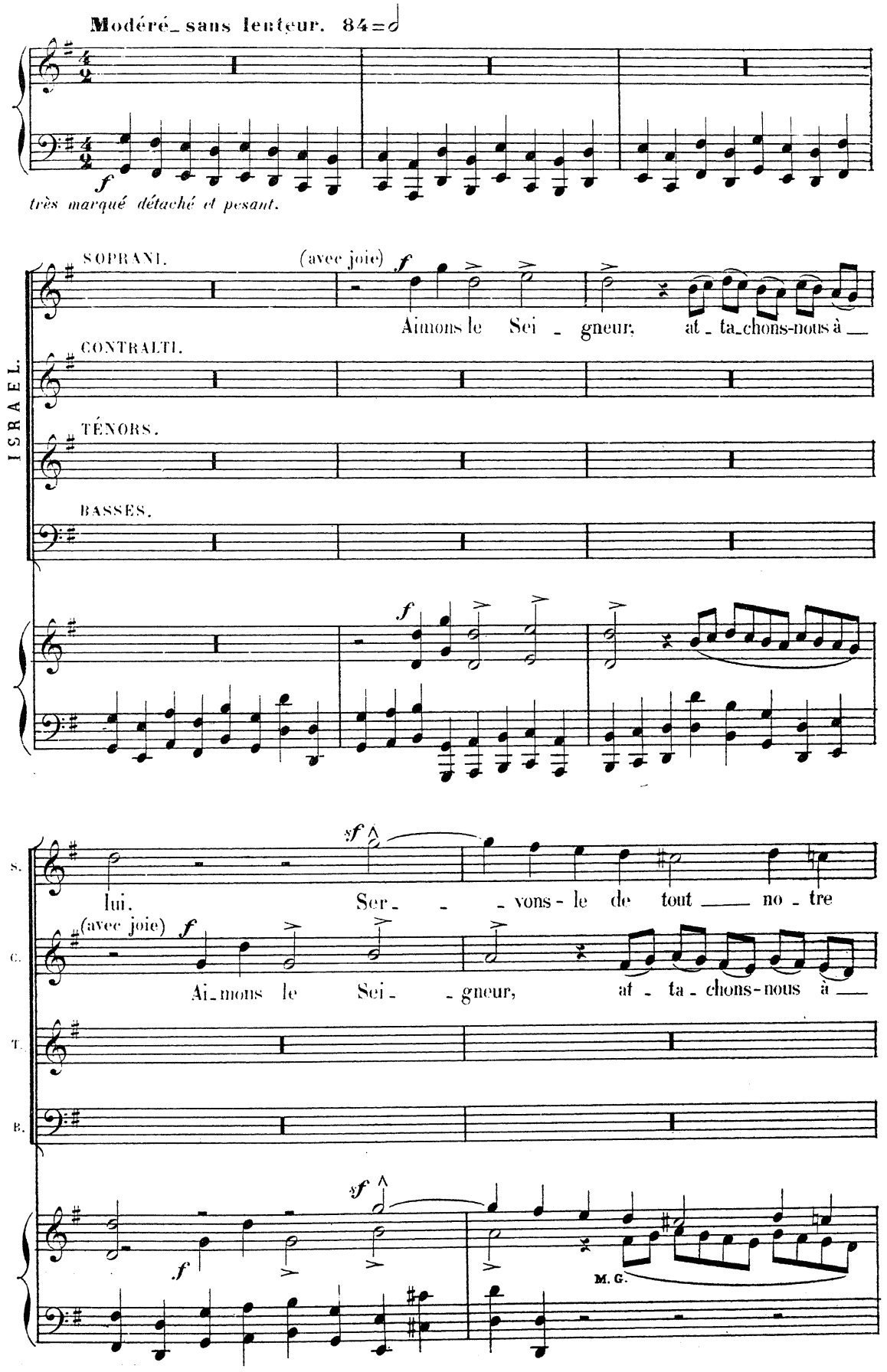
Modéré_sans lenteur. 84=𝅗𝅥
f
très marqué détaché et pesant.
ISRAEL.
SOPRANI.
(avec joie)
f
Aimons le Sei - gneur, at - ta_chons-nous à __
CONTRALTI.
TÉNORS.
BASSES.
sf
lui.
Ser - - - vons - le de tout __ no - tre
S.
C.
(avec joie)
Ai_mons le Sei - - gneur, at - ta - chons-nous à __
T.
B.
M. G.

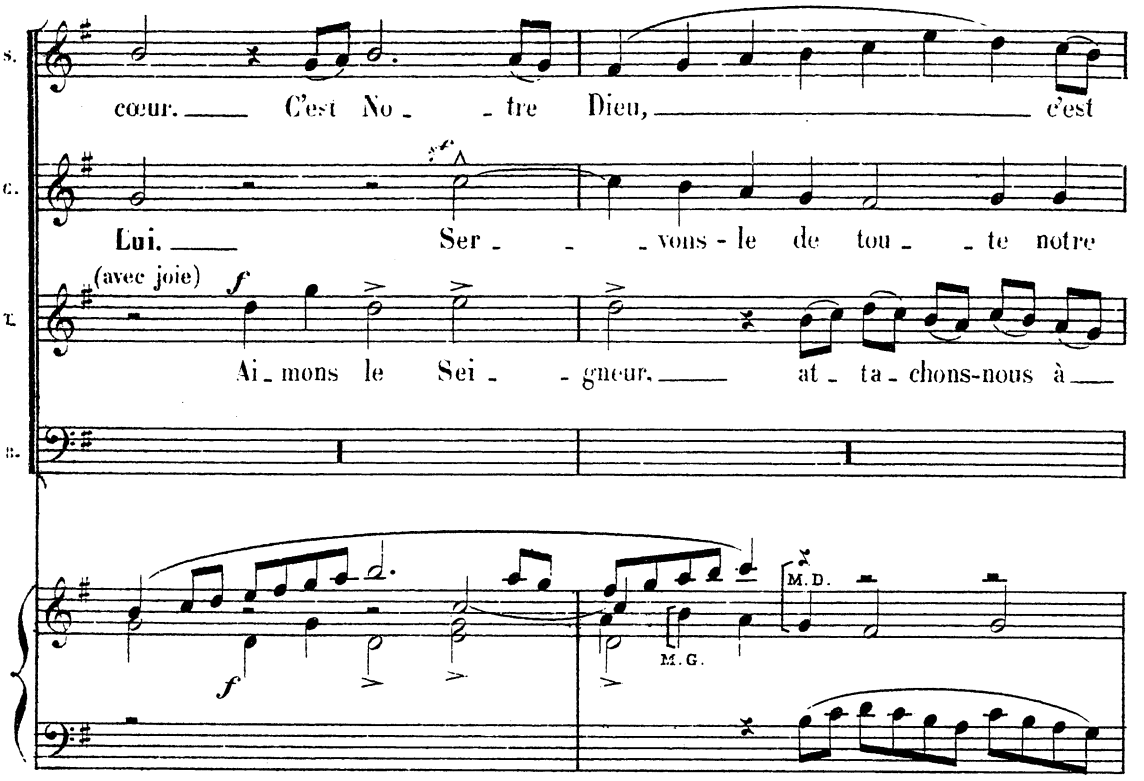
S.
cœur. C'est No - tre Dieu, c'est
C.
Lui. Ser - vons-le de tou - te notre
T.
(avec joie)
Ai - mons le Sei - gneur, at - ta - chons-nous à
B.
M.D.
M.G.

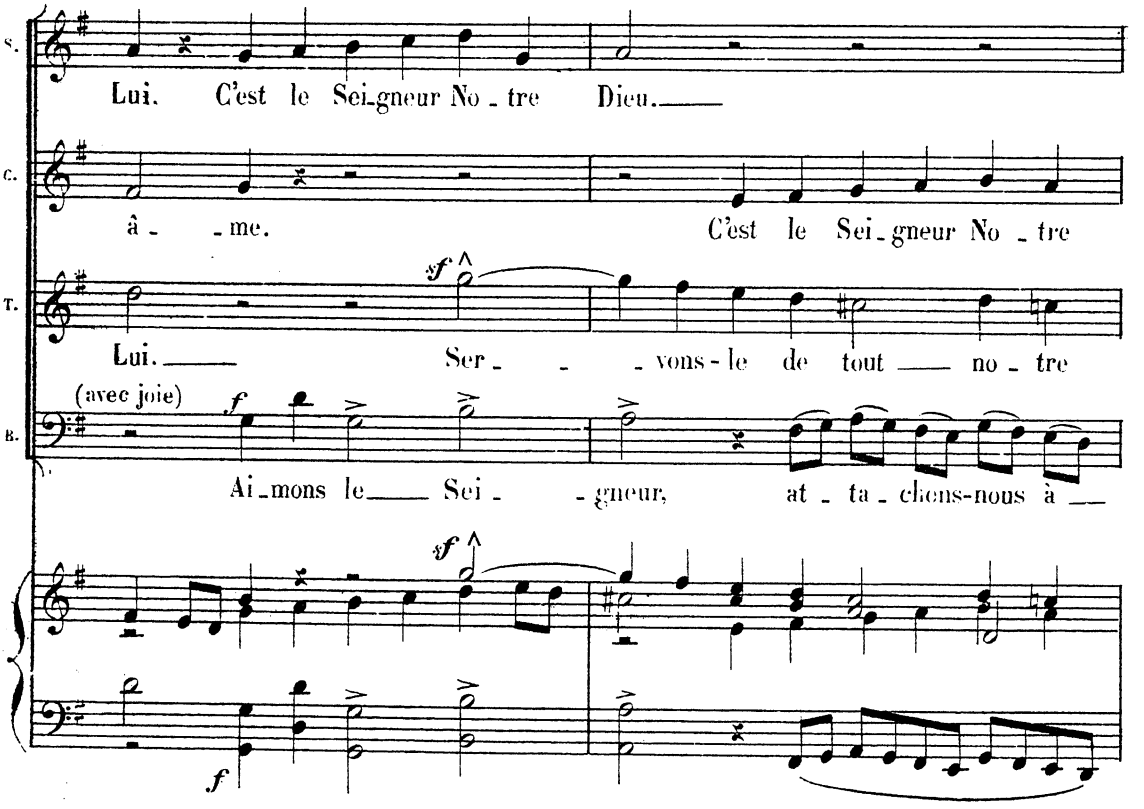
S.
Lui. C'est le Sei-gneur No - tre Dieu.
C.
â - me. C'est le Sei - gneur No - tre
T.
Lui. Ser - vons-le de tout no - tre
B.
(avec joie)
Ai-mons le Sei - gneur, at - ta - chons-nous à

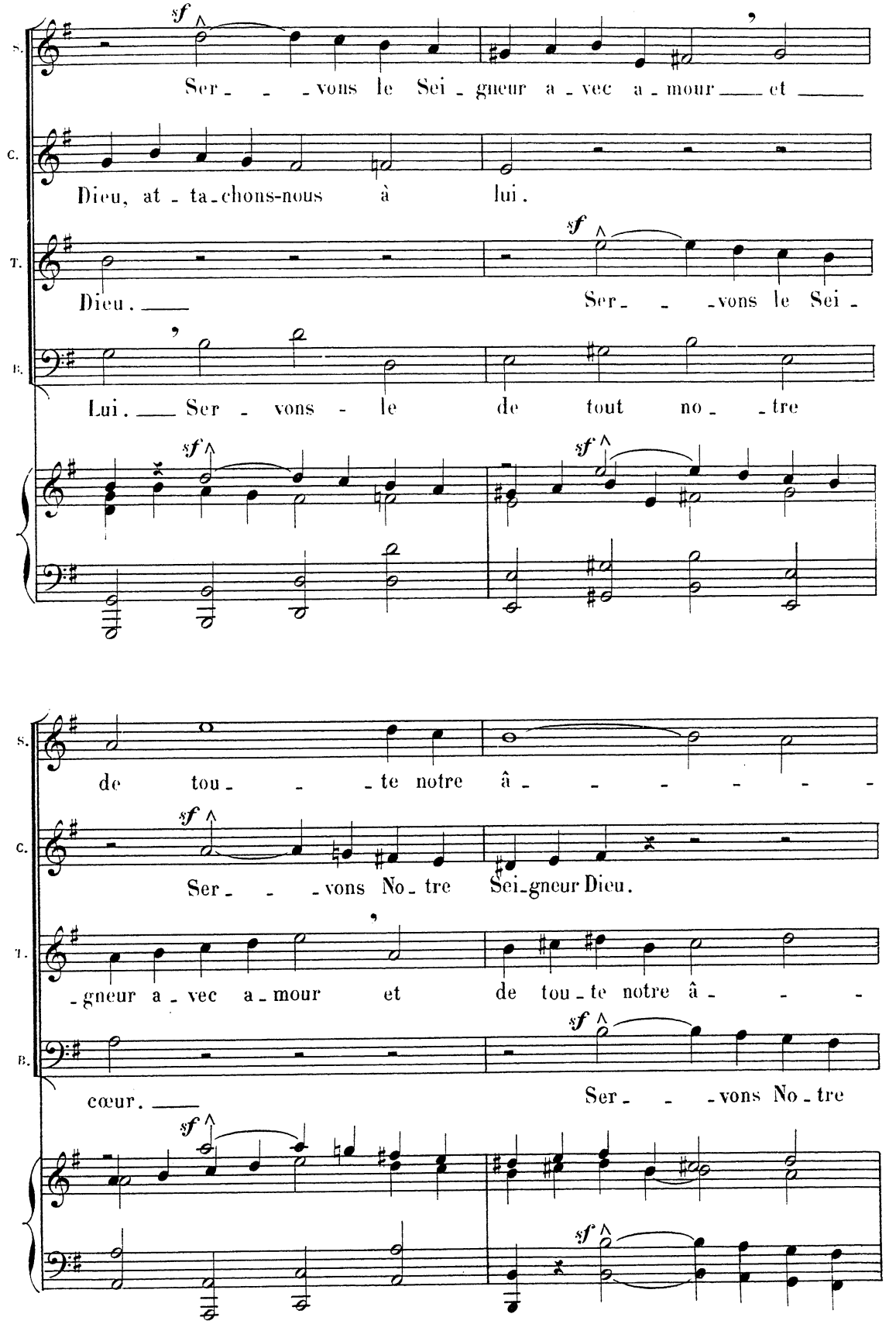
S.
Ser- - -vons le Sei-gneur a-vec a-mour et
C.
Dieu, at-ta-chons-nous à lui.
T.
Dieu.
Ser- - -vons le Sei-
B.
Lui. Ser-vons-le de tout no--tre
S.
de tou- - -te notre â- - - - - - -
C.
Ser- - -vons No-tre Sei-gneur Dieu.
T.
-gneur a-vec a-mour et de tou-te notre â- - -
B.
cœur.
Ser- - -vons No-tre

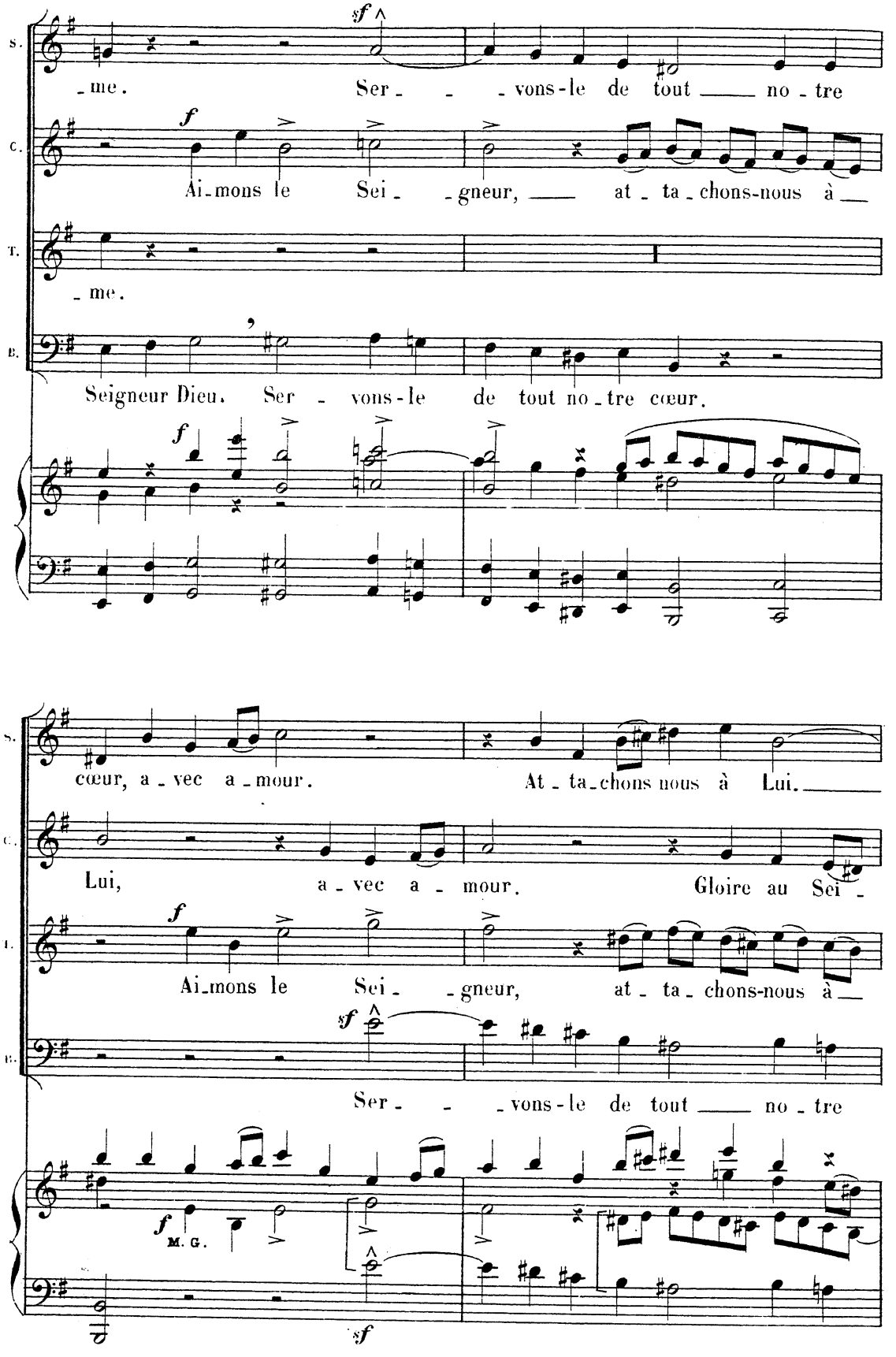
S.
-me.
Ser- - -vons-le de tout no-tre
C.
Ai-mons le Sei- -gneur, at-ta-chons-nous à
T.
-me.
B.
Seigneur Dieu. Ser-vons-le de tout no-tre cœur,
cœur, a-vec a-mour.
At-ta-chons nous à Lui.
Lui, a-vec a-mour.
Gloire au Sei-
Ai-mons le Sei- -gneur, at-ta-chons-nous à
Ser- - -vons-le de tout no-tre
M. G.

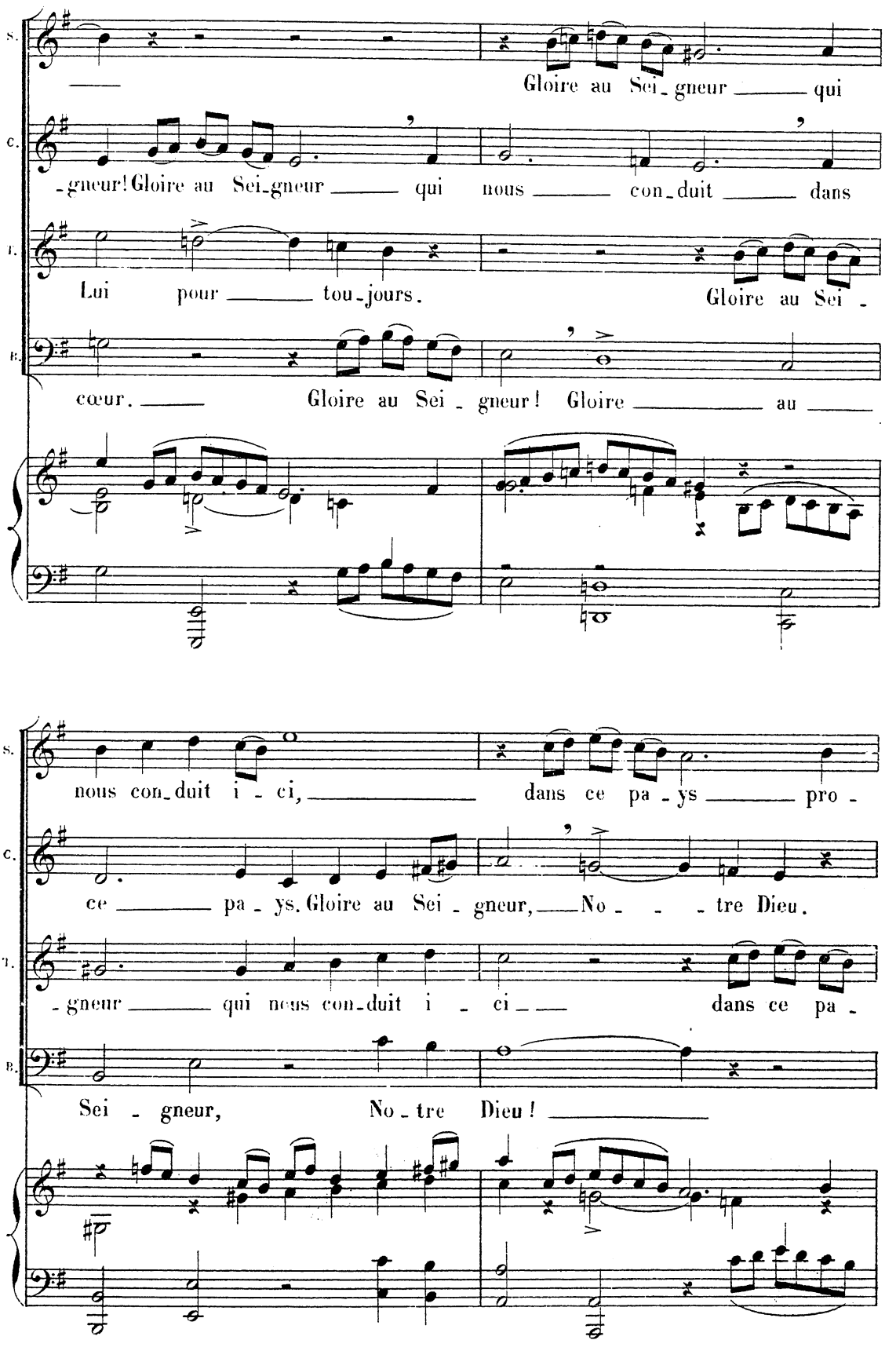
S.
Gloire au Sei - gneur qui
C.
- gneur! Gloire au Sei - gneur qui nous con - duit dans
T.
Lui pour tou - jours. Gloire au Sei -
B.
cœur. Gloire au Sei - gneur! Gloire au
S.
nous con - duit i - ci, dans ce pa - ys pro -
C.
ce pa - ys. Gloire au Sei - gneur, No - - - tre Dieu.
T.
- gneur qui nous con - duit i - ci dans ce pa -
B.
Sei - gneur, No - tre Dieu!

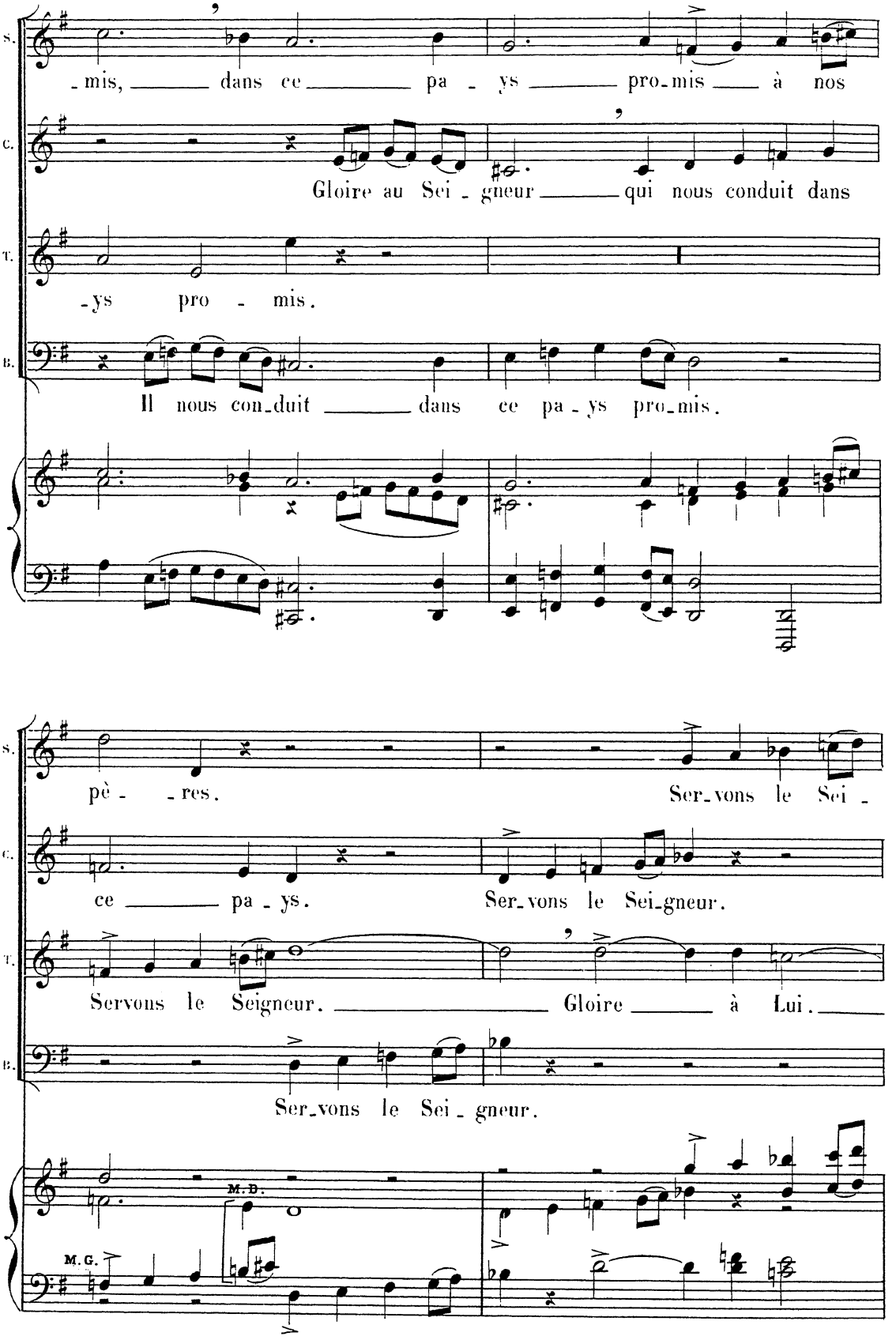
S.
-mis, dans ce pa - ys pro-mis à nos
C.
Gloire au Sei - gneur qui nous conduit dans
T.
-ys pro - mis.
B.
Il nous con-duit dans ce pa - ys pro-mis.
pè - - res.
Ser-vons le Sei -
ce pa - ys.
Ser-vons le Sei-gneur.
Servons le Seigneur. Gloire à Lui.
Ser-vons le Sei - gneur.
M.D.
M.G.

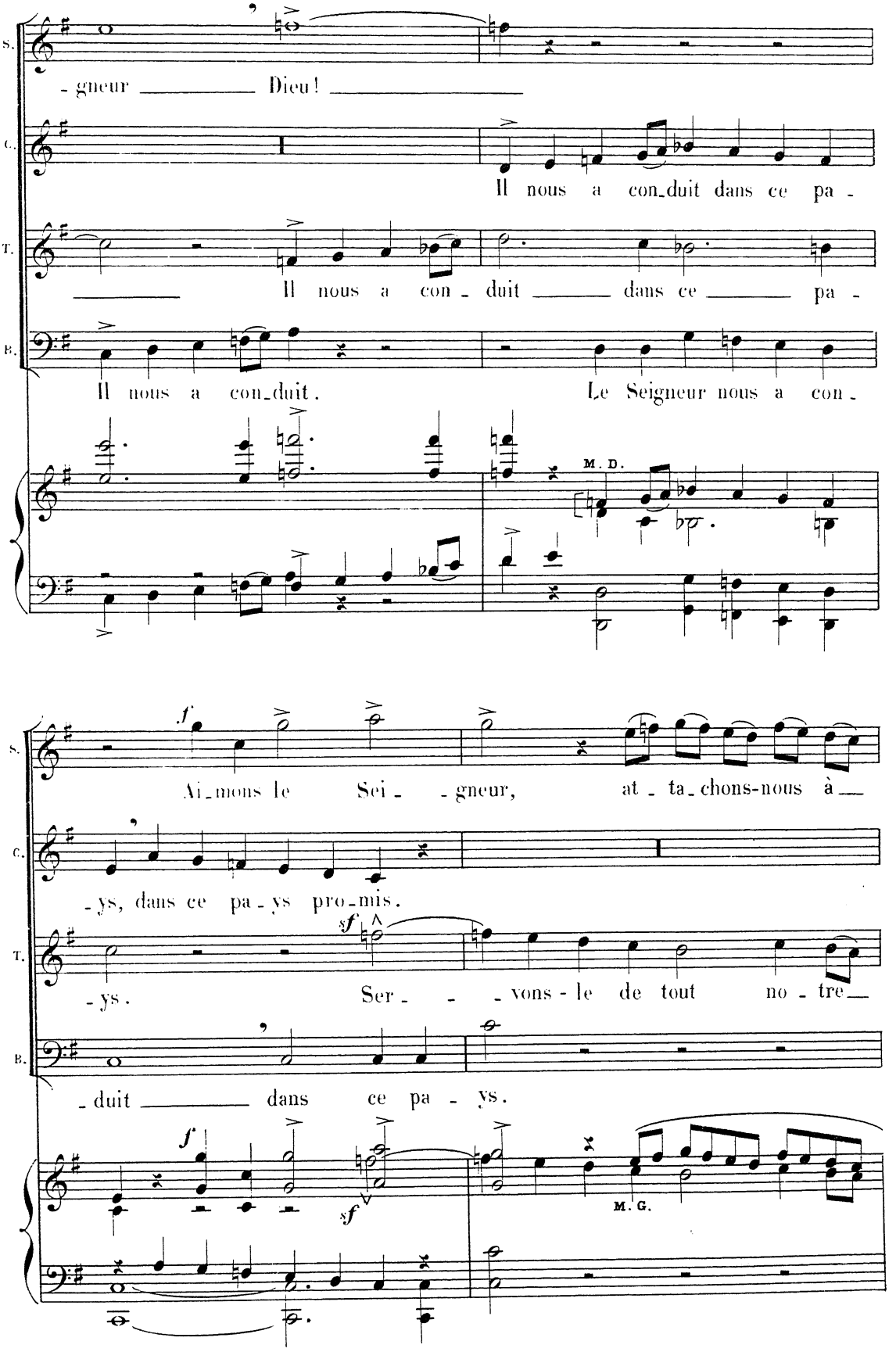
S.
- gneur Dieu!
C.
Il nous a con_duit dans ce pa -
T.
Il nous a con - duit dans ce pa -
B.
Il nous a con_duit.
Le Seigneur nous a con -
M. D.
Ai_mons le Sei - gneur, at - ta_chons-nous à
- ys, dans ce pa - ys pro_mis.
- ys.
Ser - - vons - le de tout no - tre
- duit dans ce pa - ys.
M. G.

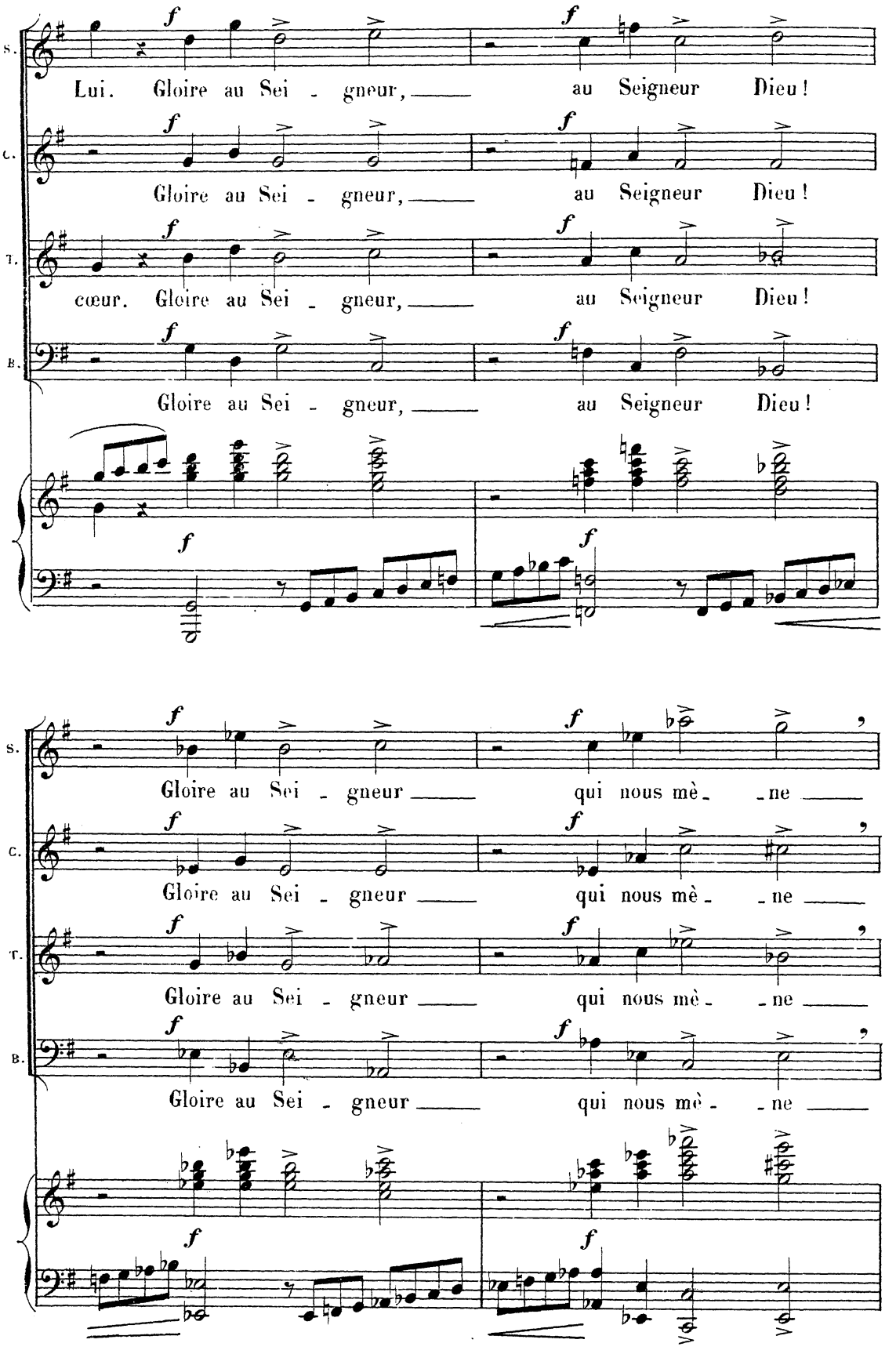
S.
Lui. Gloire au Sei - gneur, au Seigneur Dieu!
C.
Gloire au Sei - gneur, au Seigneur Dieu!
T.
cœur. Gloire au Sei - gneur, au Seigneur Dieu!
B.
Gloire au Sei - gneur, au Seigneur Dieu!
S.
Gloire au Sei - gneur qui nous mè - ne
C.
Gloire au Sei - gneur qui nous mè - ne
T.
Gloire au Sei - gneur qui nous mè - ne
B.
Gloire au Sei - gneur qui nous mè - ne

avec un peu plus de chaleur.

S. en la Ter - re Pro - mi - - - se.

C. en la Ter - re Pro - mi - - - se.

T. en la Ter - re Pro - mi - - - se. *f* Aimons le Sei -

B. en la Ter - re Pro - mi - - - se.

avec un peu plus de chaleur.

sf *f*

S. *f* Ai - mons le Sei -

C. *f* Ai - mons le Sei - - gneur, at - ta - chons-nous à

T. - gneur, at - ta - chons-nous à Lui. Ai - mons le Sei -

B.

f *f*

M. G.

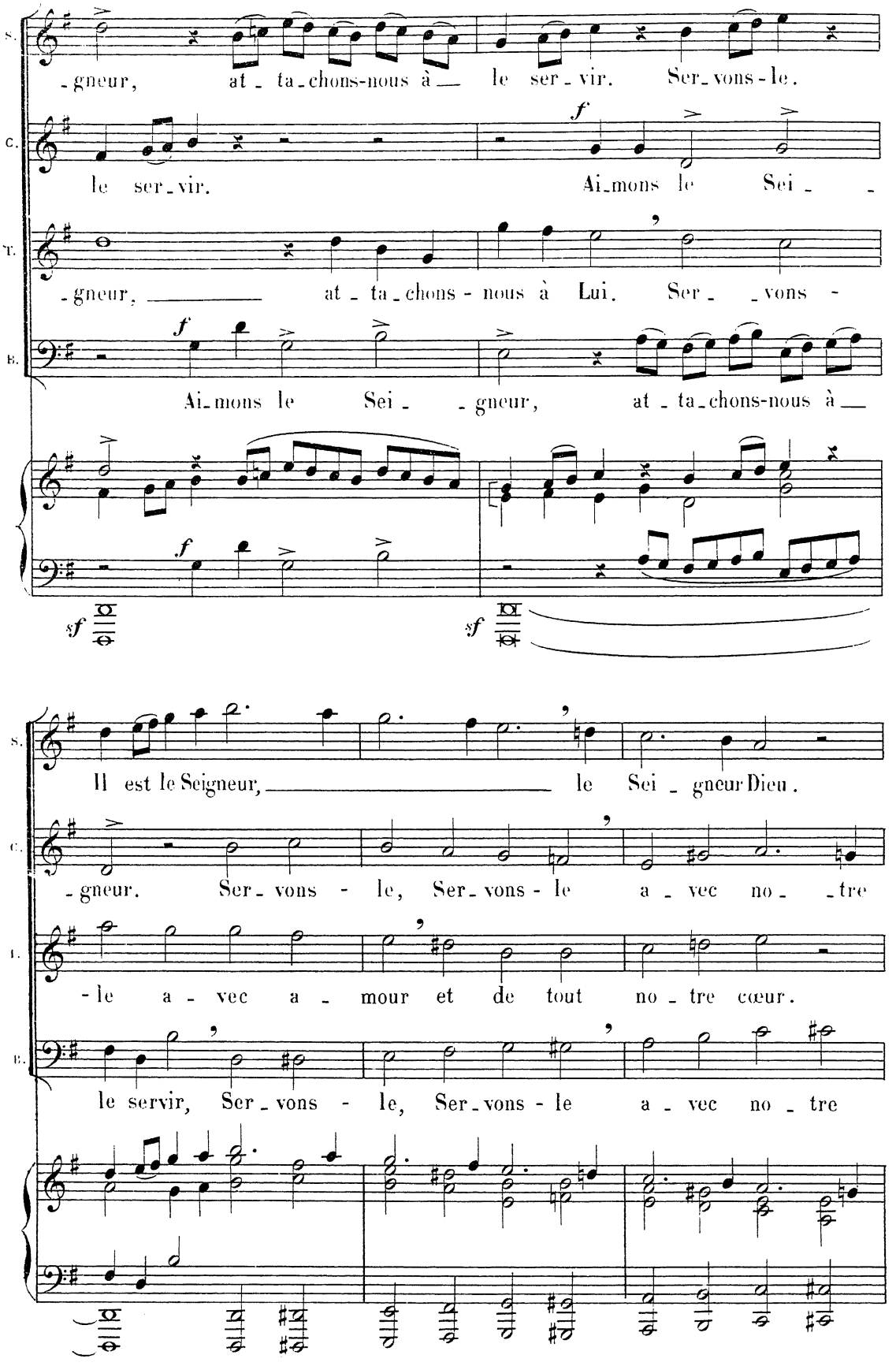
S.
-gneur, at - ta-chons-nous à le ser-vir. Ser-vons-le.
C.
le ser-vir. Ai-mons le Sei - -
T.
-gneur, at - ta-chons - nous à Lui. Ser- -vons -
B.
Ai-mons le Sei - -gneur, at - ta-chons-nous à
S.
Il est le Seigneur, le Sei - gneur Dieu.
C.
-gneur. Ser-vons - le, Ser-vons - le a - vec no- -tre
T.
-le a - vec a - mour et de tout no - tre cœur.
B.
le servir, Ser-vons - le, Ser-vons - le a - vec no - tre

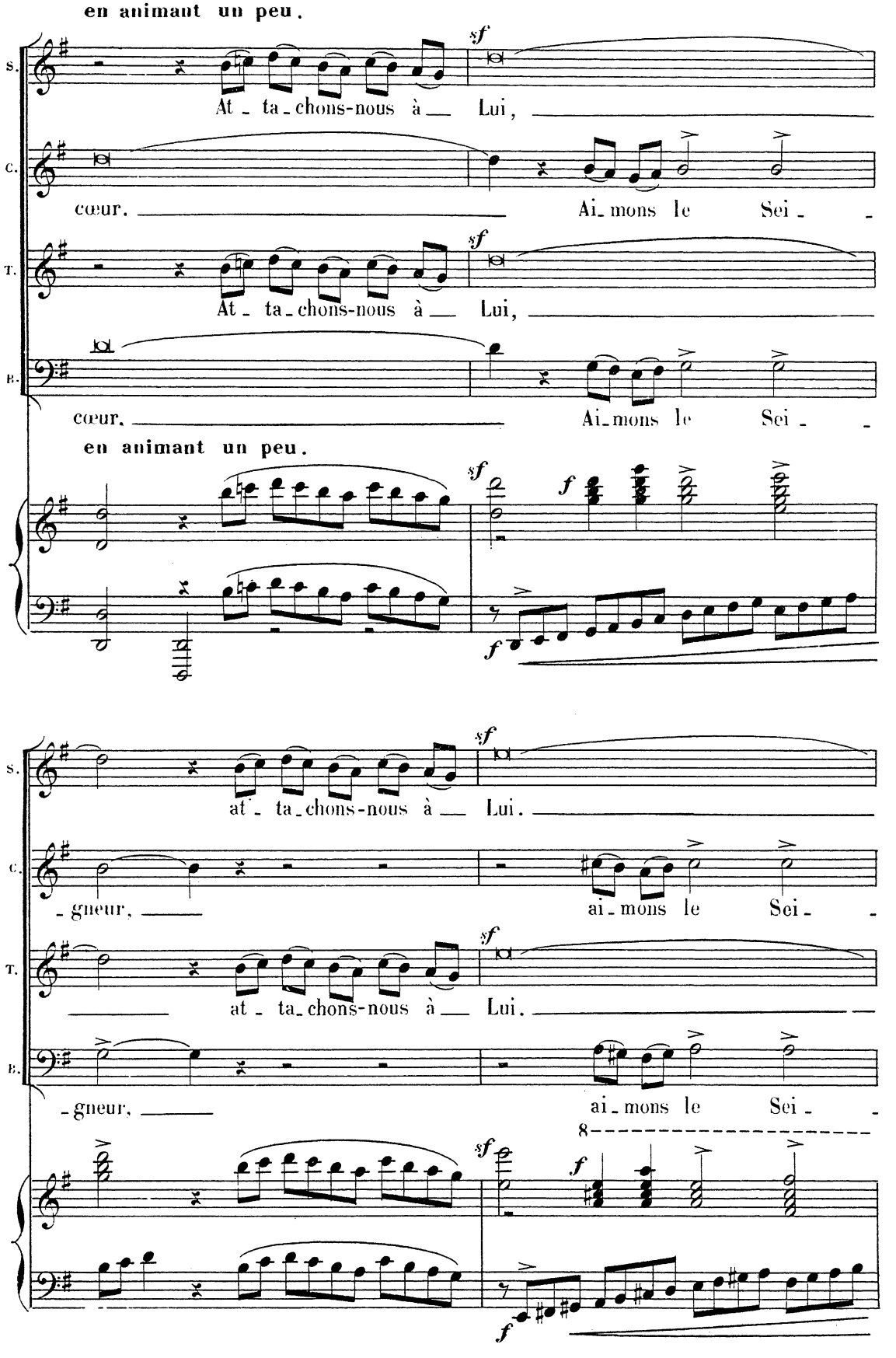
en animant un peu.
S.
C.
T.
B.
At - ta - chons-nous à — Lui,
cœur.
Ai - mons le Sei -
sf
f
at - ta - chons-nous à — Lui.
- gneur,
8

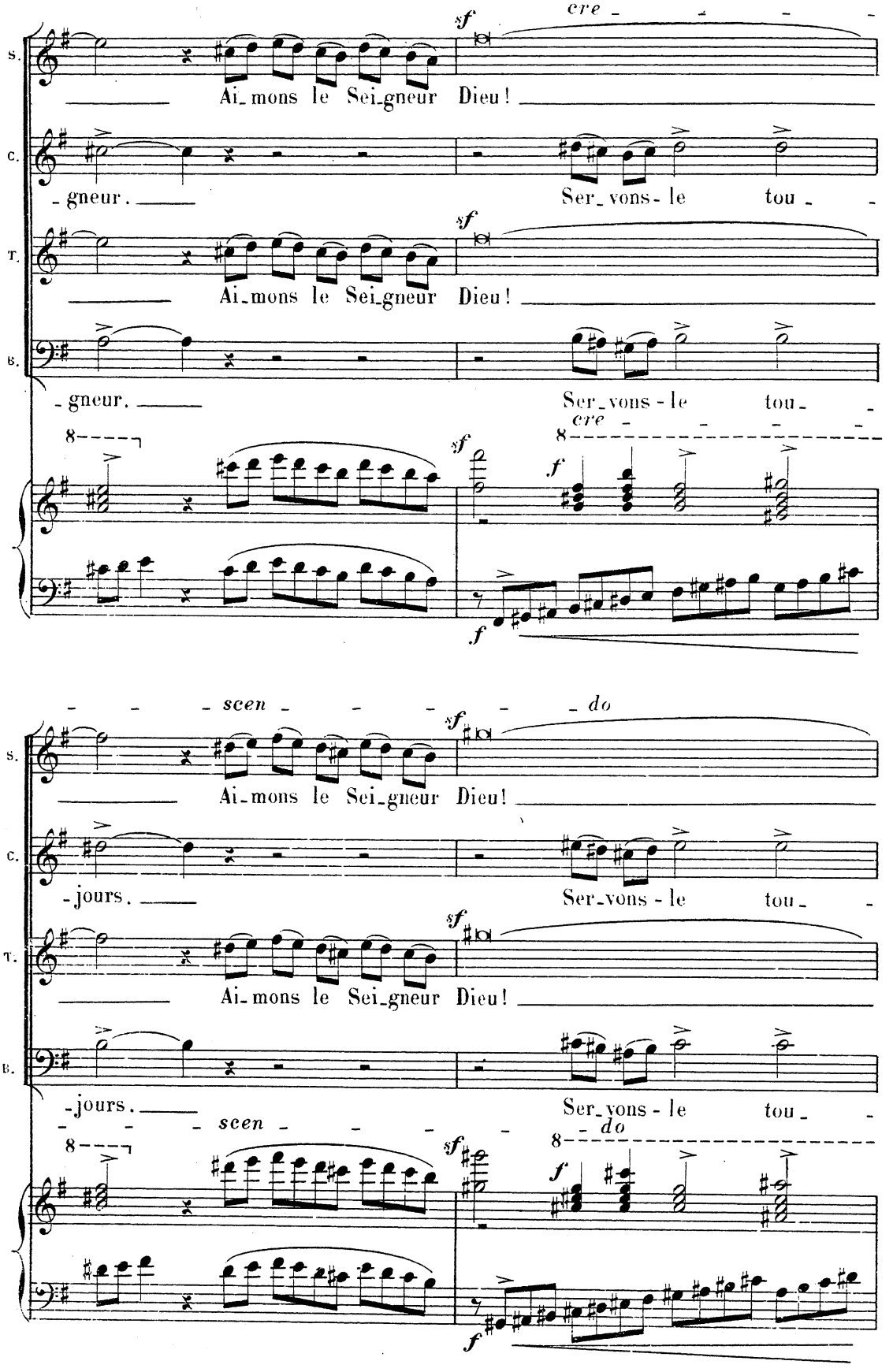
S.
C.
T.
B.
sf
cre - - - - -
Ai-mons le Sei-gneur Dieu!
-gneur.
Ser-vons-le tou-
8
f
scen - - - - - do
-jours.

avec un peu plus de chaleur encore.

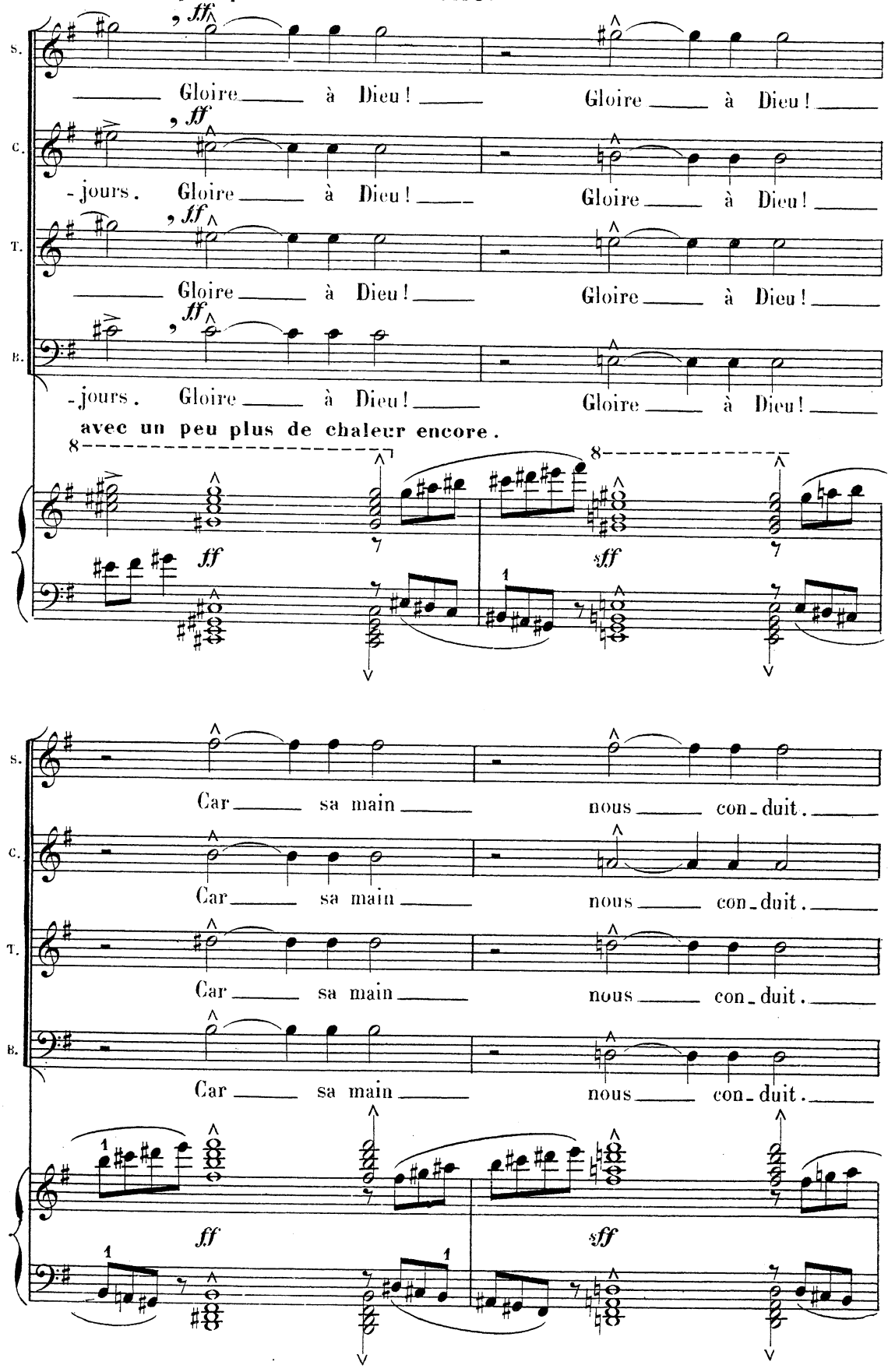

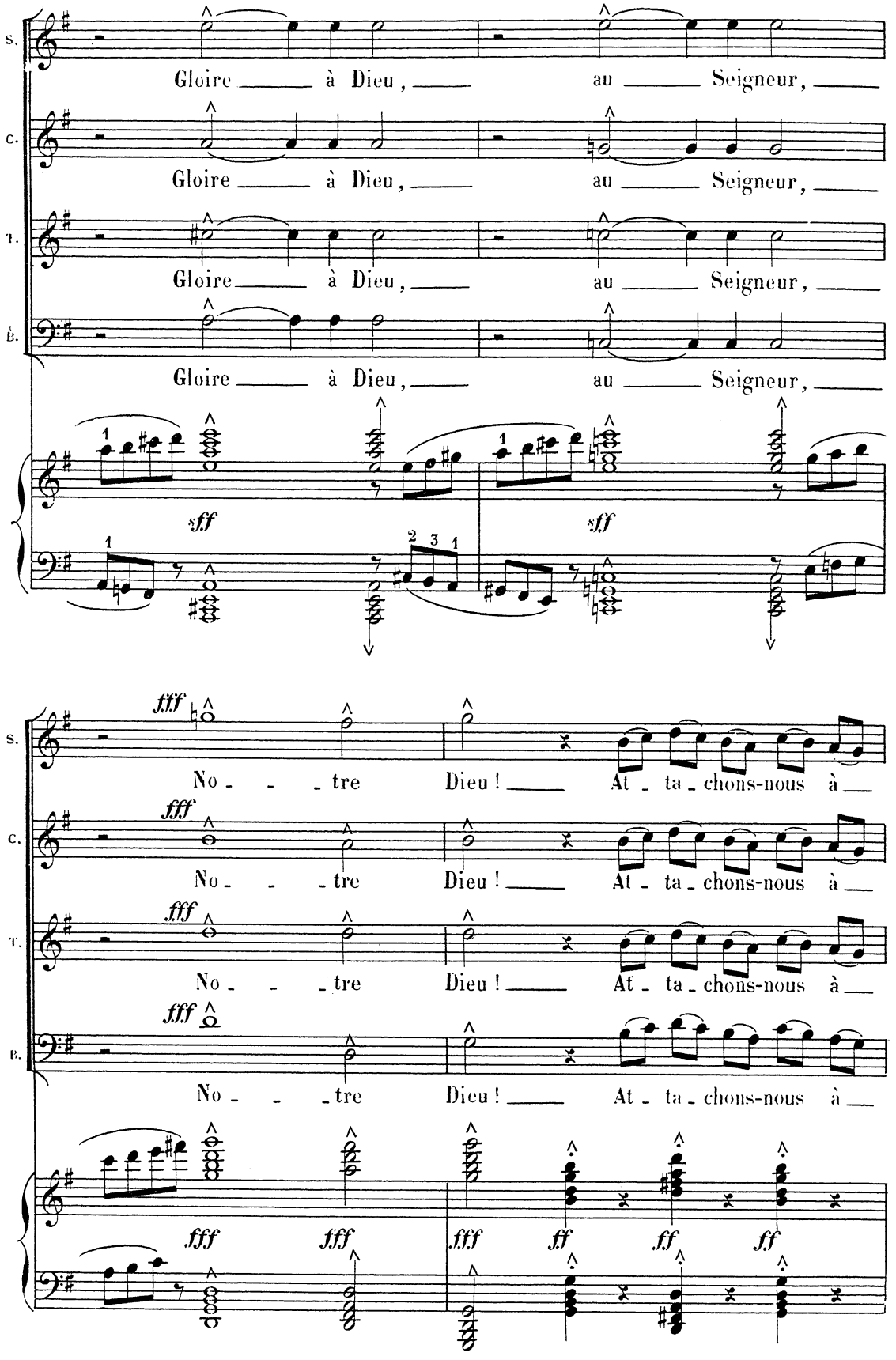
S.
C.
T.
B.
Gloire à Dieu, au Seigneur,
Gloire à Dieu, au Seigneur,
Gloire à Dieu, au Seigneur,
Gloire à Dieu, au Seigneur,
sff
sff
fff
No - - - tre Dieu ! At - ta - chons-nous à
fff
No - - - tre Dieu ! At - ta - chons-nous à
fff
No - - - tre Dieu ! At - ta - chons-nous à
fff
No - - - tre Dieu ! At - ta - chons-nous à
fff
fff
fff
ff
ff
ff

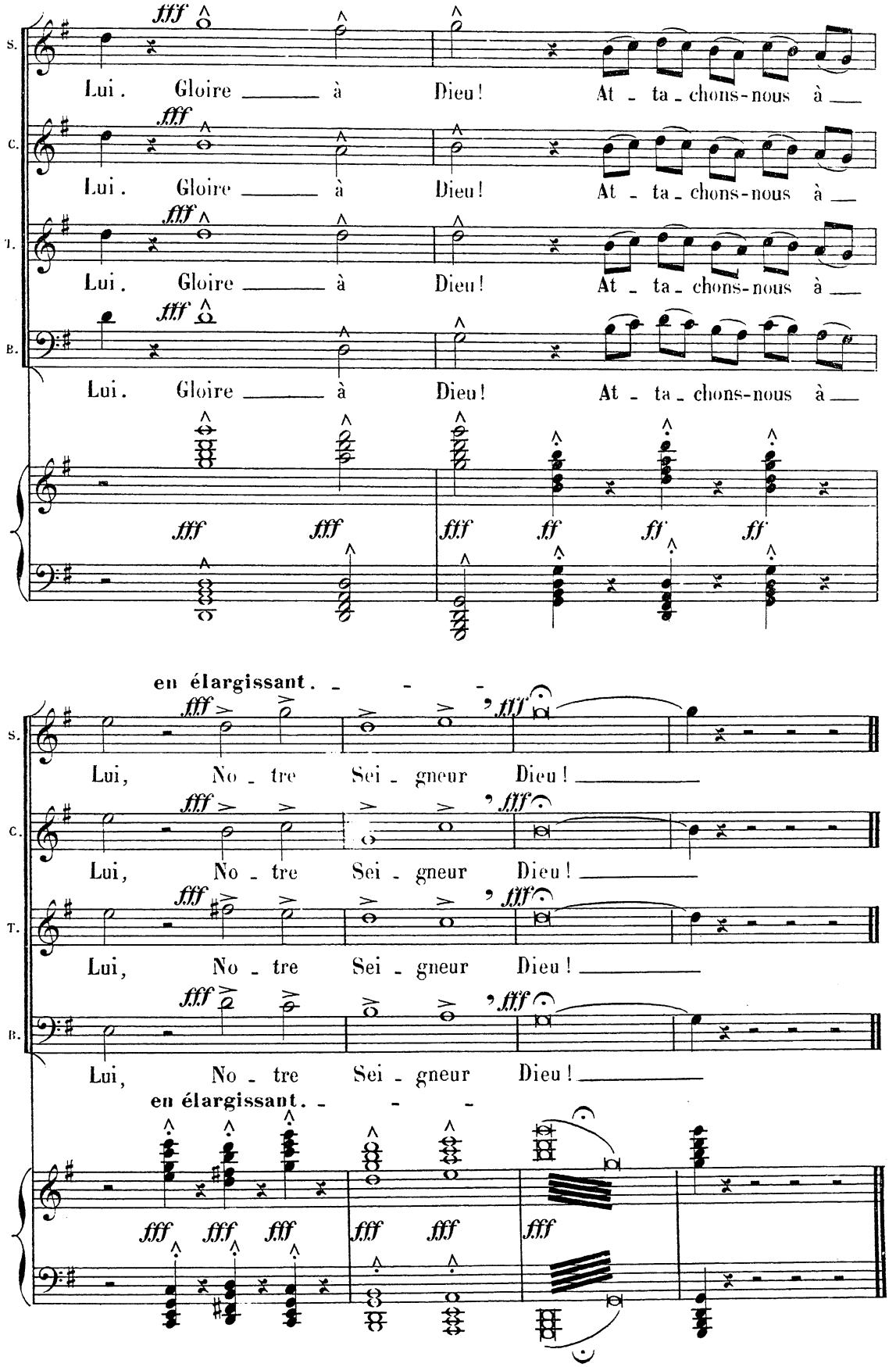

934. Paris, Imp. DELANCHY, Faubg St Denis, 51. Baudon Gr.