

*Supplément B. Bayreuth 1941*

# LE CŒUR ET LA MARIAGE

Opéra Comique en 3 Actes  
Paroles de MM.  
**NUITTER & BEAUMONT**

Musique de

# CHARLES LECOCO

PARTITION CHANT & PIANO

Arrangée par LÉON ROQUES.

PARIS  
BRANDUS & C<sup>ie</sup>. Éditeurs, 103, Rue Richelieu, 103.  
*Tous droits réservés pour la France et l'Étranger.*

# LE CŒUR ET LA MAIN

Opéra comique en trois actes

PAROLES DE

**MM. NUITTER & BEAUMONT**

MUSIQUE DE

**CHARLES LECOCCQ**

*Représenté pour la première fois à Paris, le 19 Octobre 1882*

AU THÉÂTRE DES NOUVEAUTÉS

## DISTRIBUTION DES ROLES

PERSONNAGES	ARTISTES	PERSONNAGES	ARTISTES
LE ROI . . . . .	MM. BERTHELIER.	MICHAELA . . . . .	M <sup>mes</sup> VAILLANT-COUTURIER.
DON GAETAN, DUC DE MADÈRE . . . . .	VAUTHIER.	JOSEFA. . . . .	Élise CLARY.
DON MOSQUITOS, COLONEL DES BOMBAR- DIERS A CHEVAL . . . . .	SCIPION.	DoÑA SCOLAS- TICA, CAMERERA MAYOR . . . . .	FELCOURT.
MORALÈS. . . . .	E. MONTAUBRY.	ANITA . . . . .	MORIANNE.
BALDOMERO, BRIGA- DIER DES GARDES DU PALAIS . . . . .	CHARVET.	PEPA . . . . .	LUCY-JANE.
UN CAPITAINE. . . . .	LAURET.	ASCANIO . . . . .	DUCCOURET.
UN LIEUTENANT . . . . .	DUBOIS.	DOLORÈS . . . . .	NORETTE.
UN SOLDAT . . . . .	PROSPER.	LAZARO. . . . .	VARENNES.
		MERCÈDÈS . . . . .	EYMARD.

Mariées, Paysannes, Gardes, Dames.

# TABLE DES MORCEAUX

	Pages.
OUVERTURE . . . . .	I

## ACTE PREMIER

1.	}	INTRODUCTION . . . . .	C'est demain le mariage . . . . .	4
		COUPLETS . . . . .	Au mariage des princesses . . . . .	13
2.		CHOEUR DES GARDES . . . . .	C'est nous les gardes du palais . . . . .	21
		CHOEUR . . . . .	C'est l'heure de la promenade . . . . .	31
3.		MÉLODIE . . . . .	M'y voici ; mais pourrai-je . . . . .	33
4.		COUPLETS DU ROI . . . . .	Vlan ! j'ai perdu mon gendre . . . . .	40
5.		COUPLETS A BOIRE . . . . .	Au soldat après la parade . . . . .	42
6.		RONDEAU . . . . .	Ah ! que de mal on a . . . . .	53
7.		RONDE . . . . .	Ma fille, c'est un mari . . . . .	62
8.		ROMANCE ET DUO . . . . .	Par toi, divine créature . . . . .	72
		FINALE . . . . .	Notre vigilance . . . . .	80
9.		COUPLETS . . . . .	Je suis un prince un peu fantasque . . . . .	103
		STRETTE . . . . .	On n'a jamais vu ça ! . . . . .	108

## ACTE II

		ENTR'ACTE . . . . .	. . . . .	112
10.		INTRODUCTION . . . . .	La princesse qui nous marie . . . . .	118
10 bis.		CHANT NATIONAL . . . . .	. . . . .	129
11.		CHOEUR DE L'ALMANACH DE GOTHA . . . . .	Dans l'almanach de Gotha . . . . .	130
		SEXTUOR . . . . .	Il me regarde à peine . . . . .	137
12.		DANSE . . . . .	La vive cadence . . . . .	149
		COUPLETS DU CASQUE . . . . .	Y avait un jour dans l'infanterie . . . . .	158
		CHOEUR . . . . .	Bientôt à la cathédrale . . . . .	172
13.		COUPLETS . . . . .	Ma Micaela, ma chère . . . . .	176
13 bis.		MÉLODRAME . . . . .	. . . . .	183
14.		COUPLETS . . . . .	Au fond de l'alcôve blottie . . . . .	184
15.		COUPLETS EN DUO . . . . .	C'est là leur chambre nuptiale . . . . .	187
16.		GRAND DUO . . . . .	Mon devoir ailleurs me rappelle . . . . .	193
		BOLÉRO . . . . .	Un soir Perez, le capitaine . . . . .	201

## ACTE III

		ENTR'ACTE . . . . .	. . . . .	221
17.		INTRODUCTION . . . . .	Il a l'épaulette . . . . .	224
18.		COUPLETS DU NOVICE . . . . .	Près du couvent, dans la plaine . . . . .	235
19.		ROMANCE . . . . .	Ah ! j'enviais les hirondelles . . . . .	239
		ENSEMBLE . . . . .	Le parlementaire a sur les yeux . . . . .	241
20.		CHOEUR DES PAYSANNES . . . . .	Ah ! sire, exaucez nos prières . . . . .	247
		COUPLETS . . . . .	Ne craignez rien, les belles filles . . . . .	249
21.		COUPLETS . . . . .	Depuis notre hymen . . . . .	253
22.		COUPLETS DES MARIÉS . . . . .	Monsieur me croit infidèle . . . . .	256
23.		FINALE . . . . .	Je suis princesse et votre épouse . . . . .	260

*Vu les traités internationaux, les auteurs et les éditeurs de cet ouvrage se réservent les droits de représentation, de réimpression, d'arrangement et de traduction à l'étranger.*

# LE CŒUR ET LA MAIN

*W. B. Bayon*  
1941

OPÉRA-COMIQUE

EN 3 ACTES

Musique de

CH. LECOCQ

## OUVERTURE

Maestoso

PIANO

ff p f

dolce p espress. e rall.

Andantino pp espress.

Più presto

Second system of the piano score. The right hand continues with a melodic line, and the left hand provides a consistent accompaniment.

Fifth system of the piano score. The right hand has a melodic line with a trill-like figure. The left hand accompaniment is mostly silent.

Più presto

Enchaînez.

N° 1.

INTRODUCTION ET COUPLETS

Moderato

JOSEFA

1<sup>re</sup> Soprani

2<sup>de</sup> Soprani

Moderato

PIANO

*mf*

*cresc.*

*f*

1<sup>re</sup> Sop.

2<sup>de</sup> Sop.

*mf*

*mf*

C'est de main le ma ri -

C'est de main le ma ri -

- a - ge De l'iu - fan - te Mi - ca - e - la.

- a - ge De l'iu - fan - te Mi - ca - e - la.

Pour pa - rure à son cor - sa - ge, Cueil - lous les

Pour pa - rure à son cor - sa - ge, Cueil - lous les

fleurs, - les fleurs - que voi - là, Cueil - lous les fleurs, - les

fleurs, - les fleurs - que voi - là, Cueil - lous les fleurs, - les

*dimin.*

fleurs — que voi — là,  
fleurs — que voi — là,

*mf*

5 Sopranis  
Doux sym-bo-le d'inno - cen - ce.

Que peut toucher notre main.

5 autres

-pen - se,      Nous au-rons pour ré-com - pense De riches pré-sents de -

1<sup>re</sup> Sop.

TUTTI

C'est de main le ma - ri - a - ge

2<sup>de</sup> Sop.

- main.

C'est de main le ma - ri - a - ge

*mf*

De l'in - fan - te Mi - ca - e - la.

De l'in - fan - te Mi - ca - e - la.

Pour pa - rure à son cor - sa - ge,

Pour pa - rure à son cor - sa - ge,

*f*

Cueillons les fleurs que voi - là,      Cueillons les fleurs que voi - là,

Cueillons les fleurs que voi - là,      Cueillons les fleurs que voi - là,

Pour pa - rure à son cor - sa - ge, Cueillons les fleurs que voi -

Pour pa - rure à son cor - sa - ge, Cueillons les fleurs que voi -

*animez*

- là.    Oui, dès de - main,    l'hymen en - ga - ge l'infan - te    Mi - ca - e -

- là.    Oui, dès de - main,    l'hymen en - ga - ge l'infan - te    Mi - ca - e -

*animez*

- la; Et pour pa - rure à son cor - sa - ge, Cueillons les fleurs que voi -  
 - la; Et pour pa - rure à son cor - sa - ge, Cueillons les fleurs que voi -

*p*  
 - là, Cueil - lons les fleurs, les fleurs que voi - là,  
*p*  
 - là, Cueil - lons les fleurs, les fleurs que voi - là,

*f*  
 Cueil - lons les fleurs, les fleurs que voi - là.  
*f*  
 Cueil - lons les fleurs, les fleurs que voi - là.

Allegro

Allegro

vient! C'est Jo-se - fa; El - le nous rensei-gue-ra peut-

vient! C'est Jo-se - fa; El - le nous rensei-gue-ra peut-

*f*

## JOSEFA (entrant)

Voi-là! voi - là ce qui vient de pa - raî - tre, Voi-là! voi -

ê - tre.

ê - tre.

- là ce qui vient de pa-raî - tre.

*f* Voyons, voyons ce qui vient de pa - raî - tre?

*f* Voyons, voyons ce qui vient de pa - raî - tre?

(Josephine)

(Josefa lit)

dim. *fp*

*f*

C'est un hon - neur, — un grand hon -

C'est un hon - neur, — un grand hon -

- neur — Servir des prin - ces, des prin - ces - ses, Voir les toi -

- neur — Servir des prin - ces, des prin - ces - ses, Voir les toi -

- let - tes des Al - tes - ses; Nous irons tou - tes de grand

- let - tes des Al - tes - ses; Nous irons tou - tes de grand

The final system on the page shows the vocal and piano parts concluding the phrase. The piano accompaniment maintains its accompanimental texture.

JOS.

En at - ten - dant, ——— récoltons

cœur! ———

cœur! ———

*dim.*

bien ——— Ces fleurs plus blan - ches que la nei - ge; Car

*Un Soprano*

c'est aus - si l'u - sage et no - tre pri - vi - lè - ge. Quel pri - vi - lè -

# COUPLETS

Allegro

JOS.

1<sup>er</sup> COUPLET

de fleurs d'o - ran - ger; Et c'est la veil - le de - la

fè - te - Que les fil - les vien - nent au bois.

Mais l'on n'im - vi - te à la - cueil - let - te Que des ver -

- tus de pre - mier choix, Que des ver - tus de pre - mier choix.

Car cet - te fleur est un em - blè - me, Et

*p*

pour la ré - col - ter, Il faut a - voir aus -

- si soi - mè - me Le droit de la por - ter. A - vez -

*p*

vous le droit de la por - ter? Avez-vous

Nous a - vous le droit de la por - ter, Nous a -

Nous a - vous le droit de la por - ter, Nous a -

le droit de la por - ter? Avez-vous, a vez-vous le droit  
 - vous le droit de la por - ter, Nous a - vous le droit  
 - vous le droit de la por - ter, Nous a - vous le droit

de la por - ter? Il faut a - voir le droit de la - por -  
 de la por - ter, Oui, nous a - vous le droit de la - por -  
 de la por - ter, Oui, nous a - vous le droit de la por -

- ter.  
 - ter.  
 - ter.

JOS.

2<sup>e</sup> COUPLET.

Il faut aus -

J

- si, se - lon lu - sa - ge, A - vant de se - ris - quer ain -

*p*

J

- si, È - tre jo - lie - au - tant que sa - ge, Sur - tout n'a -

J

- voir ja - mais fail - li. Si par - mi vous, u - ne - fil -

let - te Sé - tait é - ga - rée u - ne fois,

Vous ver - riez la fleur in - dis - cre - te Sou - dain noir -

- cir en - tre ses doigts, Sou - dain noir - cir en - tre ses

doigts. **CHOEUR** Car cet - te fleur est un em -

- blé - me, Et pour la ré - col - ter, Il faut a -

- voir aus - si soi - même Le droit de la por - ter.

JOSEFA

Avez-vous, le droit de la por - ter? Avez -

Nous a - vous le droit de la por - ter

Nous a - vous le droit de la por - ter

*p*

vous le droit de la por - ter? Avez-vous, avez -

Nous a - vous le droit de la por - ter, Nous a - vous,

Nous a - vous le droit de la por - ter, Nous a -

*f*

vous le droit de la por - ter? Il faut a - voir le droit de  
 le droit de la por - ter, Oui, nous a - vous le droit de  
 - vous le droit de la por - ter, Oui, nous a - vous le droit de

la por - ter.  
 la por - ter.  
 la por - ter.

N° 2  
CHŒUR DES GARDES

All<sup>o</sup> moderato

MORALES

LE BRIGADIER

Ténors

Basses

All<sup>o</sup> moderato

PIANO

*p*

MORALES avec les Ténors

*bien détaché mf*

C'est nous les gar - des du Pa -

LE BRIG. avec les Basses

*bien détaché mf*

C'est nous les gar - des du Pa -

*mf*

- lais, \_\_\_\_\_ Soldats à la fi - ne mous - ta - che, \_\_\_\_\_ Et

nous remplis - sons no - tre tâ - che, \_\_\_\_\_ Et

nous remplis - sons no - tre tâ - che, \_\_\_\_\_ Et

nous remplissons no - tre tâ - che — En é - car - tant les in - dis -  
 nous remplissons no - tre tâ - che — En é - car - tant les in - dis -

- crets. Lors - que la prin - ces - se s'a - van - ce,  
 - crets. Lors - que la prin - ces - se s'a - van - ce,

Nous te - nons les gens à dis - tan - ce, Nous é - loignons du  
 Nous te - nons les gens à dis - tan - ce, Nous é - loignons du

geste et de la voix, du geste et de la voix, Les chiens, les

geste et de la voix, du geste et de la voix, Les chiens, les

*poco f*

*poco f*

*poco f*

chats, les chiens, les chats et les bour - geois, Les

chats, les chiens, les chats et les bour - geois, Les

*p*

*poco f*

*p*

*poco f*

*p*

*poco f*

chiens, les chats, les chiens, les chats et les bour -

chiens, les chats, les chiens, les chats et les bour -

*poco f*

*f*

-geois. Nous é - loignons, nous é - loi - gnons, du geste et de la

*f*

-geois. Nous é - loignons, nous é - loi - gnons, du geste et de la

*ff*

voix, Nous é - loignons les chiens, les chats et les bour - geois.

*ff*

voix, Nous é - loignons les chiens, les chats et les bour - geois.

LE BRIGADIER

Toi, Mo - ra - les, i - cil tu

*tr*

*mf*

le B.

connaît le cou - si - gue? Oui! oui! Poste important!

*tr*

LE FIGALIER

## LE BRIGADIER

MORALES

Je se - rai di - ge. Lors qu'en ces lieux l'in -

*tr*

*p*

fa - te pas - se - ra, ne lè - ve pas les yeux, sois grave et res - pec - tu - eux.

MORALES

Bas le fer de ta hal - le - bar - de! Je con - nais mon de -

*tr*

voir, et n'y fail - li - rai pas, Je con - nais mon de - voir et n'y fail - li - rai

*tr*

M

pas

LE BRIGADIER

Al\_lous plus loin, al\_lous là-bas. Al\_lous plus

TUTTI *mf*

C'est nous les gar - des du Pa -

le B

loin, al\_lous là - bas. C'est nous les gar - des du Pa -

TUTTI *mf*

*mf*

lais, Soldats à la fi - ne nous - ta - che, Et

lais, Soldats à la fi - ne nous - ta - che, Et

nous remplis\_sous no - tre tâ - che, — Et nous remplis\_sous no - tre

nous remplis\_sous no - tre tâ - che, — Et nous remplis\_sous no - tre

tâ - che — En é - car - tant les in - dis - crets

tâ - che — En é - car - tant les in - dis - crets

Lors - que la prin - ces - se s'avan - ce Nous te - nous les

Lors - que la prin - ces - se s'avan - ce Nous te - nous les

gens à dis-tan-ce, Nous é-loignons du geste et de la voix, du

gens à dis-tan-ce, Nous é-loignons du geste et de la voix, du

geste et de la voix Les chiens, les chats, les chiens les

geste et de la voix Les chiens, les chats, les chiens les

chats et les hour-geois, Les chiens, les

chats et les bour-geois, Les chiens, les

chats, les chiens, les chats et les bour-geois. Nous é-loignons, nous é-loi-

chats, les chiens, les chats et les bour-geois. Nous é-loignons, nous é-loi-

*pp*

-gnons du geste et de la voix, Nous é-loignons les chiens, les

-gnons du geste et de la voix, Nous é-loignons les chiens, les

*pp*

chats et les bour-geois.

chats et les bour-geois.

*morendo*

Nº 5

CHŒUR ET MÉLODIE.

Tempo di minuetto

MICAFIA

SCOLASTICA

PAGES

1<sup>ers</sup> Soprani

ET DAMES

D'HONNEUR

2<sup>ds</sup> Soprani

Tempo di minuetto

PIANO

*mf*

## SCOLASTICA avec les Soprani

*mf*

C'est fien - re de la pro - me - na - de, Le gai so -

- leil. ——— Mû - rit l'o - range et la gre - na - de, Tout est ver -

- meil. ——— Dans ces jar - dins, où son Al - tes - se Dai - gne pas -

- ser, ——— Cha - cun de sui - vre la prin - ces - se Doit s'em - pres -

ser. C'est l'heu - re de la pro-me-na-de, Le gai so -

-leil Mû - rit l'ô - range et la gre-na-de, Tout est ver -

The second system continues the vocal line with the lyrics "-leil Mû - rit l'ô - range et la gre-na-de, Tout est ver -". The piano accompaniment continues with similar rhythmic patterns.

-neil

The fourth system is primarily piano accompaniment, featuring a complex chordal texture in the right hand and a simple bass line in the left hand.

MICHAELA (à part) My voi -

The fifth system introduces a vocal line for MICHAELA, marked "(à part)". The lyrics "My voi -" are visible. The piano accompaniment continues with the same style as the previous systems.

M

-ci! mais pour-rai-je ac-complir mes pro-jets? Puis-je comp-

*pp*

### MÉLODIE

M

-ter sur le suc - cès?

*dolce*

*p*

*à volonté*

MICHAELA

*espress.*

A fa-bri de ce feuil-

*p*

Ped ⊕

M  
 - la - ge Un ins - tant ar - rê - tons-nous. Où trou -

Ped ⊕ Ped ⊕ Ped ⊕ Ped ⊕

M  
 - ver plus frais ou - bra - ge? Où trou - ver parfums plus

Ped ⊕ Ped ⊕ Ped ⊕ Ped ⊕

M  
 doux? Où trou - ver - par - fums - plus doux? —

Ped. ⊕

M  
 animez  
 L'â - me se livre, at - ten - dri - e — Far d'en - i - vran - tes seu -  
 animez

mf

M

teurs, A la ten-dre rê-ve-ri-e. Sous ces

M

ar-bres tout en fleurs L'âme se sent - at-ten-dri - e Pard'en-i -

rall.

suivez

M

arad - les sen - leurs

a tempo

SCOLASTICA avec les Soprani

1<sup>re</sup>s Sop. *p* A l'a - bri de ce feuil -

2<sup>de</sup>s Sop. *p* A l'a - bri de ce feuil -

a tempo

*p*

Ped

1<sup>er</sup>s et 2<sup>ds</sup> Sop.

- la - ge Un jus - tant ar - rê - tous-nous. Où trou - ver plus frais om - bra - ge? Où trou - ver parfums plus

Ped. ⊕ Ped. ⊕ Ped. ⊕ Ped. ⊕

1<sup>er</sup>s Sop.

2<sup>ds</sup> Sop.

- ver plus frais om - bra - ge? Où trou - ver parfums plus

Ped. ⊕ Ped. ⊕ Ped. ⊕ Ped. ⊕

MICHAELA

Où trou - ver par - fums plus doux?

doux, par - fums plus doux? *molto cresc.* Sous ces voû - tes de feuil -

doux, par - fums plus doux? *molto cresc.* Sous ces voû - tes de feuil -

Ped. ⊕

*p*

Ar - rê - tons - nous;

*p*

- la - ge Ar - rê - tons - nous; Où trou - ver plus frais om -

*p*

- la - ge Ar - rê - tons - nous; Où trou - ver plus frais om -

*p*

par - fums plus doux, par - fums plus

*p*

- bra - ge, par - fums plus doux, par - fums plus

*p*

- bra - ge, par - fums plus doux, par - fums plus

*pp*

doux, par - fums plus doux?

*pp*

doux, par - fums plus doux?

*pp*

doux, par - fums plus doux?

N<sup>o</sup> 3<sup>bis</sup>

## SORTIE

1<sup>o</sup> Tempo

PIANO

*mf*

The second system continues the musical piece. The right hand features more complex chordal textures and melodic lines. The left hand maintains its accompaniment role. The dynamics and articulation are consistent with the first system.

The third system shows further development of the musical themes. The right hand has prominent chordal passages. The left hand continues with its accompaniment. The overall texture remains consistent.

The fourth system concludes the piece. The right hand features a final melodic flourish. The left hand provides a concluding accompaniment. The piece ends with a final chord in the right hand.

## COUPLETS DU ROI

LE ROI

All<sup>o</sup>  $\text{♩}$

1<sup>er</sup> COUP. Vlan! j'ai per-  
2<sup>d</sup> COUP. Un é-poux

PIANO

All<sup>o</sup>  $\text{♩}$

*p*

le R

- du mon gen - dré Juste au der - nier moment, Lors - que j'ai - lais l'at - ten - dre  
se dé - ran - ge A - près l'hy - men souvent; Mais c'est par trop é - tran - ge

le R

Mr - jes - tu - eu - se - ment. Si c'é - tait un ca - ni - che, Ou bien un  
De dé - cern - per a - vant. Puis, pour peu que ça du - re, En - tre nous,

1<sup>er</sup>  
R

per-ro-quet, Même un sim-ple roquet, Je fe-rai une af-fi-che,  
j'ai grand' peur De voir un chroniqueur Ra-conter l'a-ven-tu-re.

1<sup>er</sup>  
R

Mais ça m'est dé-fen-du, Le respect qui m'est  
Voy-ons, qu'en di-rai-s-tu, Si quelque indi-vi-

1<sup>er</sup>  
R

dû Ne per-met pas qu'on met-te : Ré-compense hon-nè-te : Un  
-du Met-tait dans la ga-zet-te : Ré-compense hon-nè-te : Un

1<sup>er</sup>  
R

gen-dre per-du, \*  
gen-dre per-du ? \*

COUPLETS A BOIRE

Vivo

MORALES

Ténors

Basses

Vivo

PIANO

MORALES

*f*

Au sol - dat,

*mf*

M. a - près la pa - ra - de, Sous les chauds rayons du so - leil, —

*f*  
Sous  
*f*  
Sous

M. Il faut bien

les chauds rayons du so - leil

les chauds rayons du so - leil

M. qu'on ver - se ra - sa - de D'un vin gé - né - reux et ver - meil. —

D'un  
D'un

M. *mf*

Mais si c'est la main d'une  
vin généreux et vermeil.

vin généreux et vermeil.

*mf*

M.

fem - me Qui - lui rem - plit son go - be - let,

M. *f*

Le sol - dat a la joie à l'à - me, Car il a

*f*

M. *mf* tout ce qui — lui plaît.

*f* Car — il a — tout ce —

*f* Car — il a — tout<sup>3</sup> ce —

M. Ah!

qui lui — plaît.

qui lui — plaît.

*dim.*

M. *p* — Pe — pi — ta, ver — se — ra — sade: A ta san — té! Et nous,

*p*

M.

trinquons, ca\_ma - rade, A la beau - té. Al\_lons, ver-se-nous ra -

Al\_lons, ver-se-nous ra -

Al\_lons, ver-se-nous ra -

*f*

M.

-sade : A ta san - té! Buvons, trinquons, ca\_ma - rade, A

-sade : A ta san - té! Buvons, trinquons, ca\_ma - rade, A

-sade : A ta san - té! Buvons, trinquons, ca\_ma - rade, A

M.

la beau - té! Al\_lons, ver - se, ver - se, ver - se, ver - se,

la beau - té! Al\_lons, ver - se, ver - se, ver - se, ver - se,

la beau - té! Al\_lons, ver - se, ver - se, ver - se, ver - se,

*sf* *p*

*sf* *p*

*sf* *p*

*sf* *p*

M.

ver-se-nous ra - sa - de, ver-se - nous ra - sa - de, ver-se - nous ra -  
 ver-se-nous ra - sa - de, ver-se - nous ra - sa - de, ver-se - nous ra -  
 ver-se-nous ra - sa - de, ver-se - nous ra - sa - de, ver-se - nous ra -

M.

-sa - de. Bu\_vous, trinquons, ca - ma - ra - de, Buvons, trinquons, ca - ma -  
 -sa - de. Bu\_vous, trinquons, ca - ma - ra - de, Buvons, trinquons, ca - ma -  
 -sà - de. Bu\_vous, trinquons, ca - ma - ra - de, Buvons, trinquons, ca - ma -

M.

-ra - de, Ver - se - nous ra - sa - de, ver - se - nous ra -  
 -ra - de, Ver - se - nous ra - sa - de, ver - se - nous ra -  
 -ra - de, Ver - se - nous ra - sa - de, ver - se - nous ra -

M. *-sa - de, trinquons, ca - ma - rade, A la beau - té*

*-sa - de, trinquons, ca - ma - rade, A la beau - té*

*-sa - de, trinquons, ca - ma - rade, A la beau - té*

*ff*

M.

*mf*

M. *2<sup>e</sup> COUPLET*

*Le sol - dat*

*mf*

M. *est d'humeur vail - lan - te; Le dan - ger ne lui fait pas peur.*

Le

Le

*f*

M. *Mais lors - que la soif le tour -*

*dan - ger ne lui fait pas peur.*

*dan - ger ne lui fait pas peur.*

*mf*

M. *-men - te, Il perd moi - tié de sa va - leur.*

Il perd moi - tié de

Il perd moi - tié de

*f*

M. *mf*

Le sol - dat a - do - re les fem - mes,  
sa va - leur.

sa va - leur.

M. *f*

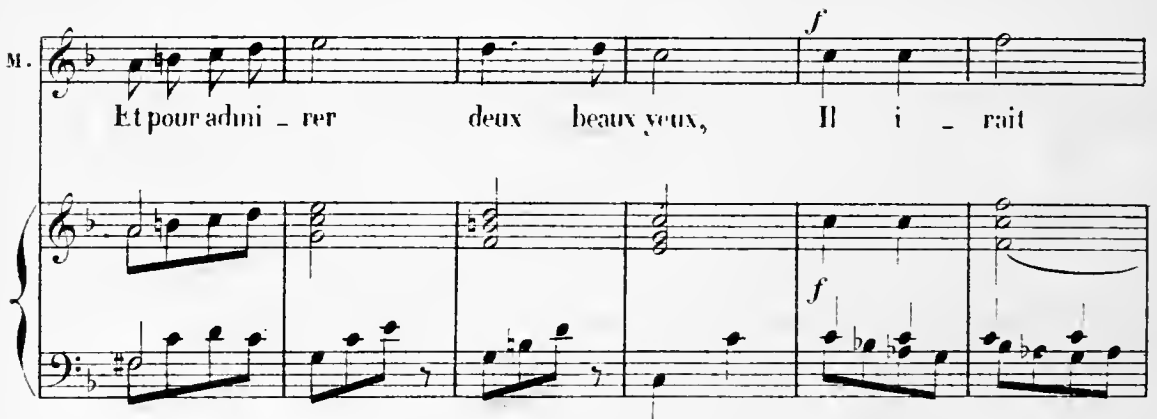

Et pour admi - rer deux beaux yeux, Il i - rait

M.

au travers des flam - mes. L'a - mour, le vin, voi - là - ses -

M

dieux. Ah! —

*f* L'a - mour, le - vin, voi - là ses - dieux.

*f* L'a - mour, le - vin, voi - là ses - dieux.

*f* *dim.*

M

Pe - pi - ta, ver - se - ra -

*p*

M

-sade : A ta sau - té ! Et vous, trin - quons, ca - ma - rade, A

M

la beau - té! Al\_lons, ver\_se-nous ra - sade : A ta san -

Al\_lons, ver\_se-nous ra - sade : A ta san -

Al\_lons, ver\_se-nous ra - sade : A ta san -

M

-té! Bu\_vons, trin\_quons, ca\_ma - rade, A la beau - té! Al\_lons,

-té! Bu\_vons, trin\_quons, ca\_ma - rade, A la beau - té! Al\_lons,

-té! Bu\_vons, trin\_quons, ca\_ma - rade, A la beau - té! Al\_lons,

M

ver\_se, ver\_se, ver\_se, ver\_se, ver\_se-nous ra - sa - de, ver\_se -

ver\_se, ver\_se, ver\_se, ver\_se, ver\_se-nous ra - sa - de, ver\_se -

ver\_se, ver\_se, ver\_se, ver\_se, ver\_se-nous ra - sa - de, ver\_se -

M

nous ra - sa - de, ver - se - nous ra - sa - de. Bu - vons,

nous ra - sa - de, ver - se - nous ra - sa - de. Bu - vons,

nous ra - sa - de, ver - se - nous ra - sa - de. Bu - vons,

*sf p*

M

trinquons, ca - ma - ra - de, Bu - vons, trinquons, ca - ma - ra - de, Ver - se -

trinquons, ca - ma - ra - de, Bu - vons, trinquons, ca - ma - ra - de, Ver - se -

trinquons, ca - ma - ra - de, Bu - vons, trinquons, ca - ma - ra - de, Ver - se -

*cresc.*

M

nous ra - sa - de, ver - se - nous ra - sa - de, trinquons, ca - ma -

nous ra - sa - de, ver - se - nous ra - sa - de, trinquons, ca - ma -

nous ra - sa - de, ver - se - nous ra - sa - de, trinquons, ca - ma -

*sf p*

M

-rade, A la beau té.

-rade, A la beau té.

-rade, A la beau té.

*ff*

This block contains a musical score for voice and piano. It features three vocal staves (Soprano, Alto, and Bass) and two piano staves. The lyrics are "-rade, A la beau té." The piano accompaniment includes a *ff* dynamic marking. The score is in 2/4 time and ends with a fermata.

Nº 5<sup>bis</sup>  
SORTIE

Vivo

PIANO

*f*

*p*

*dim.*

*pp*

This block contains a piano solo titled "SORTIE". It is in 2/4 time and marked "Vivo". The score is in G major and consists of three systems of two staves each. The dynamics are marked as *f*, *p*, *dim.*, and *pp*. The piece concludes with a fermata.

N° 6  
RONDEAU

Allegro

MICHAELA

Allegro  
8

PIANO

*f*

M.  
Ah! que de mal ou a, Ma chère Jo-se-pha, A -

8--1

*p*

M.  
Acc leur é - ti - quet - te, Pour fuir les ennuy-eux Et

M.  
prendre une heure ou deux, La pou - dre d'es - cam - pet - te! De

M.  *retour au pa-lais, Pour te voir je voulais M'é - chap - per au plus*

M.  *vi - te Et comptais à l'instant D'un mot et les - te - ment Cou -*

M.  *-gé - di - er ma sui - te. Un flot de cour - ti - sans, Mi - nistres, cham - biel -*

M.  *-laus, M'at - tendaient au pas - sa - ge. Que de sots com - pli -*

M

-ments, De discours as\_sommants, Sur ce beau ma\_ri - a - ge! A droite un

M

a - mi\_ral, A gauche un gé - nè\_ral, Le chef de la po -

M

- li - ce, Les grands corps de l'É - tat, Dé\_filaient, l'air bé\_at, Et

M

j'é - tais au sup - pli - ce! Mais la ca - me - re - ra Sou -

1<sup>o</sup> Tempo

1<sup>o</sup> Tempo

*p*

M

— daïn me dé\_ li\_ vra: Qui l'au\_ rait o\_ sé croi\_ re? Ar\_

M

\_ rêtant tout ce bruit, El\_ le me conduisit Jus\_ qu'à mon o\_ ra\_ toi\_ re: «Vous

M

vous en\_ fer\_ me\_ rez, Vous vous recueille\_ rez Au sein de la pri\_

M

\_ è\_ \_ re; Sur vous on veil\_ le\_ ra, Et rien ne trouble\_

The fourth system concludes the vocal line and piano accompaniment. The vocal line ends with a final note and a fermata. The piano accompaniment continues with the same rhythmic pattern.

M

- ra L'infante au sanctu - ai - re. En fin seu - le, je mis Ces

M

mo - des - tes ha - bits, Et je fus bien - tôt prê - te; Fré - mis -

M

- sant de plai - sir, Vers toi j'ai pu m'en fuir Par la por - te se -

M

- cré - te, Frémissant de plaisir, Vers toi j'ai pu m'en fuir Par la por - te se -

M

- crè - te, Je suis libre et je cours, Et dans mes jupons courts Je

M

m'en vais, prompte et les - te, Ou - bliant mes grandeurs, Mon

M

rang et mes flatteurs, L'o - ra - toire et le res - te. Ah!

M

que de mal on a, Ma chère Jo-se-fa, A-vec leur é - ti-quet - te, Pour

M

fuir les ennuyeux Et prendre, une heure ou deux, La poudre d'escampet - te! Ma

M

chère Jose\_fa, Prés de toi me voilà, Ah! ma

## VARIANTE

- fa, Libre en - fin - me voi - là!

M

chè\_re Jo\_se - fa, Libre en - fin - me voi - là!

M

chè\_re Jo\_se - fa, Libre en - fin - me voi - là!

## N° 7

## RONDE

*Allegretto*

MICHAELA

1<sup>re</sup> Soprani

2<sup>de</sup> Soprani

PIANO

MICHAELA

*1<sup>er</sup> COUP!*

Ma fil - le, c'est

*p*

M

un ma - ri Que je vous a - mè - ne. — Mon père, est-il

M

bien jo - li? — Ce n'est pas la pei - ne, Ce n'est pas la

M

pei-ne, Il a des é - cus! — Quand la poche est pleine, Que faut-

M

il de plus? — Je veux a - vant tout Ma-ri de mon goût. A

1<sup>re</sup> Sop. *mf* A

2<sup>d</sup> Sop. *mf* A

*più f*

M

l'om-bre des char\_mil\_les, Dan\_sons, ô jeu\_nes fil\_les, Dan\_sons, ô jeu\_nes

l'om-bre des char\_mil\_les, Dan\_sons, ô jeu\_nes fil\_les, Dan\_sons, ô jeu\_nes

l'om-bre des char\_mil\_les, Dan\_sons, ô jeu\_nes fil\_les, Dan\_sons, ô jeu\_nes

M

fil\_les, Jus\_qu'an tom\_ber du jour. Les ver\_roux ni les

fil\_les, Jus\_qu'au tom\_ber du jour. Les ver\_roux ni les

fil\_les, Jus\_qu'au tom\_ber du jour. Les ver\_roux ni les

M

gril\_les N'arrè\_tent point l'a\_mour. — La la

gril\_les N'arrè\_tent point l'a\_mour. — La la la la

gril\_les N'arrè\_tent point l'a\_mour. — La la la la

M

la

la

la

M

2<sup>e</sup> COUP!

Mon pè - re, c'est mon a - mi

*p*

M

Que je vous pré - sen - te... Mais je ne l'ai pas choisi! — Moi, je m'en con -

M

\_ten\_te, Moi, je m'en con\_ten\_te. Vite, u\_nis\_ssez nous! —

M

Com\_blez mon at\_ten\_te, Qu'il soit mon é\_poux. — Je veux a\_vant

M

tout Gendre de mon goût. A l'om\_bre des char\_mil\_les Dan\_

1<sup>re</sup> Sop. A l'om\_bre des char\_mil\_les Dan\_

2<sup>de</sup> Sop. A l'om\_bre des char\_mil\_les Dan\_

M

\_sous, ô jeu\_nes fil\_les, Dan\_sous, ô jeu\_nes fil\_les, Jus\_

\_sous, ô jeu\_nes fil\_les, Dan\_sous, ô jeu\_nes fil\_les, Jus\_

\_sous, ô jeu\_nes fil\_les, Dan\_sous, ô jeu\_nes fil\_les, Jus\_

M

\_qu'au tom\_ber du jour. Les ver\_roux ni les gril\_les N'arrê\_tent

\_qu'au tom\_ber du jour. Les ver\_roux ni les gril\_les N'arrê\_tent

\_qu'au tom\_ber de jour. Les ver\_roux ni les gril\_les N'arrê\_tent

M

point l'a\_mour. — La la la —

point l'a\_mour. — La la la la la —

point l'a\_mour. — La la la la la —

M

Le

*p*

M

pè - re ré - cal - ci - trant, Ju - rant d'ê - tre fer - me, Con - duit sa fille

M

au couvent. Voi - là qu'on l'en - fer - me, Voi - là qu'on l'en - ferme. Et le

M

gé - mis - sait, — Sans prévoir le terme, Prise au tré - bu -

M *pp*  
 \_chet. L'amant, u - ne nuit, L'en - le - va sans bruit. *A pp*  
 1<sup>re</sup> Sop. *A pp*  
 2<sup>de</sup> Sop. *A pp*  
*A*  
*pp*

M  
 l'om - bre des char - mil - les Dan - sons, ô jen - nes fil - les, Dan -  
 l'om - bre des char - mil - les Dan - sons, ô jen - nes fil - les, Dan -  
 l'om - bre des char - mil - les Dan - sons, ô jen - nes fil - les, Dan -  
*f*

M  
 - sons, ô jen - nes fil - les, Jus - qu'au tom - ber du jour. Les *f*  
 - sons, ô jen - nes fil - les, Jus - qu'au tom - ber du jour. Les *f*  
 - sons, ô jen - nes fil - les, Jus - qu'au tom - ber du jour. Les *f*  
*f*

M

ver\_roux ni les gril\_les N'arrè\_tent point l'a\_mour. —

ver\_roux ni les gril\_les N'arrè\_tent point l'a\_mour. —

ver\_roux ni les gril\_les N'arrè\_tent point l'a\_mour. —

M

La la la

La la la la la

La la la la la

M

M

*ff*

*tr.*

*f*

*ff*

N: 7<sup>bis</sup>  
SORTIE

1<sup>o</sup> Tempo

PIANO

*p*

This system shows the second system of piano accompaniment. It continues the melodic and rhythmic patterns from the previous system.

*pp*

## ROMANCE ET DUO

And<sup>te</sup> moderato

MICAELA

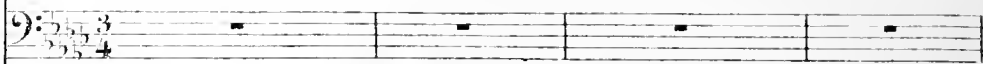

GAETAN

And<sup>te</sup> moderato

PIANO

1<sup>er</sup> COUP!

GAETAN

Par toi, divi - ne créa - tu - re, Par ces yeux si beaux et si

doux, Par cet - te main, je te le ju - re, Je ne se -

G

-rai que de nom — sou é — poux; — Car je n'ai — me que toi, ma

G

bel — le, Et je t'en donne i — ci ma foi. Ah! — — — Pas un re —

G

-gard, pas un baiser pour el — le! Tout pour toi! tout pour toi! Pas

G

un regard, pas un bai — ser pour el — le. O ma bel — le,

*piu f* *p*

ô ma bel - le, Tout pour toi!

2<sup>e</sup> coup!  
De force on veut que je l'é - pou - se; Mais ne va

pas t'en a - lar - mer. Tu n'as pas lieu d'être ja - lou - se, Car rien ne

peut me contraindre à l'ai - mer. — Tout mon cœur t'ap - partient, ma

bel - le Et je t'en donne i - ci ma foi: Ah! — Pas un re -

G  
- gard, pas un baiser pour el - le; Tout pour toi! rien qu'à toi! Pas

G  
un regard, pas un bai - ser pour el - le, O ma bel - le,

*più f* *p*

G  
ô ma bel le, Rien qu'à toi. Eh

MICAELA

M  
quoi! Seigneur! vo-tre pe-ti-te fem-me, Quoi! rien pour el - le?

*p*

M  
rien! Ah! je crains bien qu'on ne vous blâ - me. Ah! je crains

M

bien qu'on ne vous blâ - me. Tout pour moi, c'est trop, je ré -

M

- cla - me, je ré - clame, je ré - cla - me Pour la pau - vre pe - ti - te fem -

M

a tempo mod<sup>to</sup>

- me. Quand on est en mé -

GAETAN

M

D'avant ce je m'en - gage A ne jamais l'ai - mer,

a tempo mod<sup>to</sup>

M

cédez un peu a tempo

- na - ge Pourquoi se gendar - mer?

G

M

Rien à cet es - cla - vage Ne peut me con - dam -

a tempo

suivez

## VARIANTE

sage Est en\_cor de s'ai -

M Je crois que le plus sa - ge Est encor de s'ai\_mer, est en\_cor de s'ai -

G - mer. Je ne pourrai l'ai -

poco rit. a tempo léger

M - mer. Quand on est en mé\_na - ge, Pourquoi se gen - darrer? Je

G - mer. Rien à cet es\_cla\_va - ge Ne peut me con - damner. D'a -

a tempo

suivez p léger

M crois que le plus sage Est en\_cor de s'aïmer. Quand

G - van\_cé je m'en\_gage A ne ja - mais l'aïmer. Rien

M  
on est en mé - na - ge Pour - quoi se gen - dar - mer, Pour -

G  
à cet es - cla - va - ge Ne peut me condam - ner. D'a -

M  
- quoi? Je crois que le plus

G  
- van - ce je m'en - ga - ge, D'a - van - ce je m'en -

*ad libitum*

suivez

M  
sage fist en - cor de s'ai - mer. Oui, le plus sa - ge, le plus

G  
- gage A ne ja - mais l'ai - mer. D'a - van - ce je m'en - gage A ne ja - mais l'ai -

*a tempo*

*a tempo*

M

Pressez

— sage Est en — cor de s'ai — mer. Le plus

C

— mer, A ne ja — mais l'ai — mer. Je m'en —

Pressez

M

a tempo

sage est en — cor de s'ai — mer. —

C

gage à ne ja — mais l'ai — mer. —

a tempo

N° 9

FINAL

COUPLETS ET STRETTE

Allegro.

JOSEFA

SCOLASTICA

LE ROI

GAETAN

MOSQUITOS

Soprani

Ténors

Basses

PARLÉ: C'est lui!

Allegro.

PIANO

C'est lui!

C'est lui! 8

*ff* *p* *crescendo* *poco* *a poco*

*f* *sempre cresc.*

*ff*

All.<sup>o</sup> vivo  
*ff* Ténors

*ff* No - tre vi - gi - lan - ce A sa ré - com - pen - se ;

*ff* No - tre vi - gi - lan - ce A sa ré - com - pen - se ;

*ff*

Pour nous quel le chan ce, Il n'est pas per - du!

Pour nous quel le chan ce, Il n'est pas per - du!

Bom\_bardier fi - dè - le, Fai\_sous sen - ti - uel - le Gar\_dons a - vec

Bom\_bardier fi - dè - le, Fai\_sous sen - ti - uel - le, Gar\_dons a - vec

zè - le. Gar\_dons a - vec zè - le Gar\_dons a - vec zè - le Ce beau

zè - le. Gar\_dons a - vec zè - le Gar\_dons a - vec zè - le Ce beau

MOSQ.

Ah! quelle inquié\_tude! Al -

All<sup>o</sup> mod<sup>to</sup>

pré - teu - du!

pré - teu - du!

*p*

## GAETAN à part

M

- tes - se, nous vous trouvons en - fin! Le diable soit de vous, De venir inter-

## MOSQ.

G

- rompre un entretien si doux! Le roi, sa fil - le la prin -

*sempre p*

## GAETAN

M

- ces - se, Depuis une heure au moins at - tendent au pa - lais. Eh bien! par-

G

- tons! ê - tes-vous prêts?

M

Vous n'aurez pas la peine, Al -

M

-tesse, De re-mon-ter à che-val. Car vous ê-tes i-

GAETAN

M

Dans le jardin roy-al

-ci dans le jardin roy-al. Dans le jardin roy-

GAETAN (à part)

M

-al. Fil-le charmante et de qui je raf-fo-le! Elle est de la mai-

G

-son, je la retrouve-rai. O doux es-poir qui me con-

so - le! Je la ver - rai, je l'ai - me - ra O douces -

*l' tempo*

poir qui me con - so - le!

Tenors *ff*  
No - tre vi - gi - lan - ce A sa ré - com -

Basses *ff*  
No - tre vi - gi - lan - ce A sa ré - com -

*ff l' tempo*

- pen - se. Pour nous quelle chance, Il n'est pas per - du!

- pen - se. Pour nous quelle chance, Il n'est pas per - du!

Bombardier fi - Je - le, Fai - sons sen - ti - nel - le, Gar - dons a - vec

Bombardier fi - dè - le, Fai - sons sen - ti - nel - le, Gar - dons a - vec

zè - le, Gar - dons a - vec zè - le, Gar - dons a - vec zè - le Ce beau

zè - le, Gar - dons a - vec zè - le, Gar - dons a - vec zè - le Ce beau

Même mouv!

pré - ten - du!

pré - ten - du!

Même mouv!

*ff*

## Les Pages

A\_venture éton\_nan

-te! Aven\_ture é\_ton\_nan\_te! Le prin\_ee, le voi\_

Tout le monde accourt  
-ci!

Ténors *p*  
A\_venture é\_ton\_nante! Le voi\_ci, c'est bien

lui.

Basses  
Le fu\_tur de l'fu\_fante, Le prin\_ee, le voi\_

le \_ voi \_ ci! C'est bien  
 le voi \_ ci! C'est bien lui!  
 \_ ci! le voi \_ ci! C'est bien  
*crescendo*

lui! le voi \_ ci! C'est bien lui!  
 le voi \_ ci! C'est bien lui! c'est bien lui!  
 lui! le voi \_ ci! C'est bien lui! Oui, c'est bien

(Le Roi entre)  
 C'est bien lui!  
 C'est bien lui!  
 lui! oui, c'est bien lui!  
*crescendo*

LE ROI

Récit

Mânes de mes aïeux! C'est bien le cas de

Récit

1<sup>re</sup> R dire: En croirai-je mes yeux? Mon mur esca-la-dé! La chose est un peu

*suivez* *p*

All. mesuré

1<sup>re</sup> R forte, Tandis que j'at-tends mon gendre à la por-te!

GAEFFAN

LE ROI

Me voici, monsei-gneur. Echanté de vous

(à part)

le voir! Dévorons ma fu - reur. Je vous pardonne, mon

le gen - dre, Le singulier che - min Que vous venez de pren - dre; Mais vrai -

le - ment, vraiment, vrai - ment, on n'a jamais vu ça, on n'a jamais vu

SCOL.

le ça. Qu'en dites - vous, Ca - me - re - ra?

Sop. - mais, jamais vu ça!

Tén. On n'a ja - mais, jamais, ja -

Bas. On n'a ja - mais, jamais, ja -

*crése.*

MOS. avec les 1<sup>re</sup> Sop.  
SCOL. avec les 2<sup>de</sup> Sop.

LE ROI avec les 1<sup>re</sup> Tén.

MOSQ. avec les Basses

*f* - mais ———— On n'a ja - mais, jamais vu ça, jamais,

*f* - mais ———— On n'a ja - mais, jamais vu ça, jamais,

*f* - mais ———— On n'a ja - mais, jamais vu ça, jamais,

*sempre crése.* *f* Un poco più vivo

ja - mais vu ça, Et longtemps on en par - le - ra. On n'a  
 ja - mais vu ça, Et longtemps on en par - le - ra. On n'a  
 ja - mais vu ça, Et longtemps on en par - le - ra. On n'a

*ROS.*  
 jamais vu ça.  
*SCOL.*  
 jamais vu ça.  
*LE ROI*  
 jamais vu ça. S'in - tro - dui - re par es - ca - lade, C'est un scandale, une in - car -  
*MOSQ.*  
 jamais vu ça.

ja - mais vu ça.  
 ja - mais vu ça.  
 ja - mais vu ça.  
 ja - mais vu ça.

*p*  
S'introdui -

*p*  
S'introdui -

- tade, Un ou\_bli de toutes les lois. Mongendre est timbré, je le crois.

*p*  
S'introdui -

*p*  
Le

*p*  
Le

*fp*

*a*  
- re par es\_ca - lade, C'est un sean\_dale, une in\_car - tade, Un ou\_bli de toutes les

*s*  
- re par es\_ca - lade, C'est un sean\_dale, une in\_car - tade, Un ou\_bli de toutes les

- re par es\_ca - lade, C'est un sean\_dale, une in\_car - tade, Un ou\_bli de toutes les

prince est tim - bré, je le crois. Le prince est

prince est tin - bré, je le crois. Le prince est

lois. Le prince est timbré, je le crois. On

lois. Le prince est timbré, je le crois. On

LE ROI

MOSQ.

On n'a ja -

lois. Le prince est timbré, je le crois. On

tim - bré, je le crois. On

tim - bré, je le crois. S'introduit - sant par es - ca - lade, On n'a ja -

JOS. avec les 1<sup>res</sup> Sop.

STOL. avec les 2<sup>es</sup> Sop.

n'a ja - mais, ja -

LE ROI avec les 1<sup>res</sup> Tén.

n'a ja - mais, ja -

MOSQ. avec les Bas.

- mais, jamais vu ça. C'est un scan - dale, une in - car - tade, on n'a ja -

mais vu ça, ja - mais, ja - mais, ja - mais, jamais vu

mais vu ça, ja - mais, ja - mais, ja - mais, jamais vu

- mais, jamais vu ça, ja - mais, ja - mais, ja - mais, jamais vu

ça, ja - mais ja - mais, ja - mais, — *ff* On n'a ja - mais, jamais vu

ça, ja - mais ja - mais, ja - mais, — *ff* On n'a ja - mais, jamais vu

ça, ja - mais ja - mais, ja - mais, — *ff* On n'a ja - mais, jamais vu

ça, jamais jamais vu ça, Et longtemps on en par - le - ra. On n'a

ça, jamais jamais vu ça, Et longtemps on en par - le - ra. On n'a

ça, jamais jamais vu ça, Et longtemps on en par - le - ra. On n'a

jamais vu ça, jamais, jamais vu ça, on n'a ja -

jamais vu ça, jamais, jamais vu ça, on n'a ja -

jamais vu ça, jamais, jamais vu ça, on n'a ja -

GAETAN

M'introdui - re par es - ca - lade, Est un scan\_

- mais, jamais, ja - mais vu ça.

- mais, jamais, ja - mais vu ça.

- mais, jamais, ja - mais vu ça.

*p*

u

\_dale, une in-car - tade, Un ou-bli de toutes les lois, J'en fe-rai bien d'autres, je

JOS.

- S'il est en - tré par es - ca - lade, Par - donnons - lui cette es - ca -

SCOL.

S'il est en - tré par es - ca - lade, Par - donnons - lui cette es - ca -

G

crois .

S'il est en - tré par es - ca - lade, Par - donnons - lui cette es - ca -

*più f*

1 - pade; Mais ce beau prince, sur ma foi, En fe - ra bien d'autres, je

5 - pade; Mais ce beau prince, sur ma foi, En fe - ra bien d'autres, je

- pade; Mais ce beau prince, sur ma foi, En fe - ra bien d'autres, je

1 croi.

5 croi.  
LE ROI

mosq. On n'a ja - mais vu

On n'a ja - mais vu ça, On n'a ja - mais vu

croi.

On n'a ja - mais vu ça, On n'a ja - mais vu

*crescendo* *poco a poco*

1 On n'a ja - mais vu ça, ja - mais, On n'a ja -

S On n'a ja - mais vu ça, ja - mais, On n'a ja -

T ga, On n'a ja - mais vu ça, ja - mais, On n'a ja -

GAETAN On n'a ja - mais vu ça, ja - mais, On n'a ja -

M ga, On n'a ja - mais vu ça, ja - mais, On n'a ja -

On n'a ja - mais vu ça, ja - mais, On n'a ja -

ga, On n'a ja - mais vu ça, ja - mais, On n'a ja -

ga, On n'a ja - mais vu ça, ja - mais, On n'a ja -

1 - mais, jamais vu ça, ja - mais, ja - mais vu ça, Et longtemps on en par - le -

S - mais, jamais vu ça, ja - mais, ja - mais vu ça, Et longtemps on en par - le -

T - mais, jamais vu ça, ja - mais, ja - mais vu ça, Et longtemps on en par - le -

G - mais, jamais vu ça, ja - mais, ja - mais vu ça, Et longtemps on en par - le -

M - mais, jamais vu ça, ja - mais, ja - mais vu ça, Et longtemps on en par - le -

- mais, jamais vu ça, ja - mais, ja - mais vu ça, Et longtemps on en par - le -

- mais, jamais vu ça, ja - mais, ja - mais vu ça, Et longtemps on en par - le -

- mais, jamais vu ça, ja - mais, ja - mais vu ça, Et longtemps on en par - le -

- mais, jamais vu ça, ja - mais, ja - mais vu ça, Et longtemps on en par - le -

J  
- ra. On n'a jamais vu ça, jamais, jamais vu ça, on n'a ja -

S  
- ra. On n'a jamais vu ça, jamais, jamais vu ça, on n'a ja -

li  
- ra. On n'a jamais vu ça, jamais, jamais vu ça, on n'a ja -

ti  
- ra. On n'a jamais vu ça, jamais, jamais vu ça, on n'a ja -

M  
- ra. On n'a jamais vu ça, jamais, jamais vu ça, on n'a ja -

- ra. On n'a jamais vu ça, jamais, jamais vu ça, on n'a ja -

- ra. On n'a jamais vu ça, jamais, jamais vu ça, on n'a ja -

- ra. On n'a jamais vu ça, jamais, jamais vu ça, on n'a ja -

J  
- mais, jamais, ja - mais vu ça.

S  
- mais, jamais, ja - mais vu ça.

R  
- mais, jamais, ja - mais vu ça.

ti  
- mais, jamais, ja - mais vu ça.

M  
- mais, jamais, ja - mais vu ça.

- mais, jamais, ja - mais vu ça.

- mais, jamais, ja - mais vu ça.

- mais, jamais, ja - mais vu ça.

- mais, jamais, ja - mais vu ça.

*ff*

SCOL.

A-près un pa-reil trait, Sa Ma-jes-té, je

pen-se, Ne voudra pas con-chure u-ne telle al-li-an-ce?

LE ROI

Et l'équi-

Eh bien?

libre eu-ro-pé-en? Eh bien! le comptez-vous pour

rien? Ma fil-le vous at-tend.

Mais souffrez qu'à pré - sent, Et comme prin - cé, et comme

Le R. père, Je vous donne un a - vis, un a - vis sa - lu - tai - re:

(bas à Gaétan)  
Le R. Soyez plus circons - pect, Tenez mieux votre

Le R. *aug.*  
GAËTAN

Cher et vé - né - ra - ble beau - père, Je vous en - tends fort

G

bien; Mais, je ne puis pas me re - fai - re, pas me re - fai - re,

G

Et je ne promets rien.

Allegretto

## COUPLETS

G

Allegretto

1<sup>er</sup> COUPLET Je

G

suis un prince un peu fan - tas - que; Que vou - lez-vous? c'est comme

G

ça — Et j'ai souvent, par main - te - fois, Scanda - li -

G

- sé mon cher pa - pa. Si ça vous plaît, il faut le di - re; Ça

G

vous déplaît? je me re - ti - re. A - près cet a - ver - tis - se -

G

- ment, Répon - dez-moi, ré - pondez-moi tout fran - che - ment, tout franche -

rit. *bien chanté* a tempo mod<sup>lo</sup>

G - ment, tout genti - ment. Vous a - vez l'air d'un bien brave homme, Solen -

rit. a tempo

*p*

G - nel, — so - leunel, mais pas fort. Nous fi - ni - rons peut - être, en

3 *animando* 3

G som - me, Par nous met - tre d'ac - cord, — par nous met - tre d'ac -

G - cord. Vous a - vez l'air vraiment, d'un si brave hom - me. Que

G nous fi - nirons bien par nous mettre d'ac - cord.

*f*

2<sup>e</sup> COUPLET

G

Je reudrai vo\_tre fille heu\_reu\_se, Pour\_

*p*

G

\_vu qu'elle s'y prête un peu. Elle est jeu\_ne, belle, a\_mou\_

G

\_reu\_se: Je suis tout cœur, je suis tout feu. Mais il ne faut pas qu'on es -

*sf*

G

\_pè\_re Me voir dépenser ça chez moi; Je suis changeant par carac\_

*f*

G

- tè - re, et coureur, coureur comme un fils de roi! J'aime à con -

rit. *bien chanté* a tempo mod<sup>to</sup>

- rir hors de chez moi. Vous a - vez l'air d'un bien brave a tempo

G

hom - me, So - len - nel, — so - len - nel, mais pas fort. Nous fi - ni -

*animando*

- rons peut-être, en som - me, Par nous mettre d'ac - cord, par nous mettre d'ac -

G

2

cord. Vous a\_vez l'air, vraiment, d'un si brave hom\_me, Que

1<sup>o</sup> tempo All<sup>o</sup>

G

nous fi\_nirons bien par nous mettre d'ac\_cord.

1<sup>o</sup> tempo All<sup>o</sup>

*f*

**STRETTE**

MOSQ.

Sop.

Tén.

Bass.

On n'a ja\_mais vu

On n'a ja\_mais vu

*p*

*crescendo*

JOS.

SCOL.

Le ROI.

GAET.

M

J

S

le R

G

M

*poco a poco*

*f*

On n'a ja - mais, ja - mais, jamais, ja - mais, jamais, ja -  
 On n'a ja - mais, ja - mais, jamais, ja - mais, jamais, ja -  
 On n'a ja - mais vu ça, On n'a ja - mais, ja - mais, jamais, ja - mais, jamais, ja -  
 Ah! ah! ah! ah! ah! ah! ah!

ça, On n'a ja - mais vu ça, On n'a ja - mais, ja - mais, jamais, ja - mais, jamais, ja -  
 On n'a ja - mais, ja - mais, jamais, ja - mais, jamais, ja -  
 On n'a ja - mais vu ça, On n'a ja - mais, ja - mais, jamais, ja - mais, jamais, ja -  
 ça, On n'a ja - mais vu ça, On n'a ja - mais, ja - mais, jamais, ja - mais, jamais, ja -

*poco a poco*

- mais, jamais vu ça. On n'a ja - mais, jamais vu ça, jamais, jamais vu ça, Et longtemps  
 - mais, jamais vu ça. On n'a ja - mais, jamais vu ça, jamais, jamais vu ça, Et longtemps  
 - mais, jamais vu ça. On n'a ja - mais, jamais vu ça, jamais, jamais vu ça, Et longtemps  
 ab! Ils n'ont ja - mais, jamais vu ça, jamais, jamais vu ça, Et longtemps  
 - mais, jamais vu ça. On n'a ja - mais, jamais vu ça, jamais, jamais vu ça, Et longtemps  
 - mais, jamais vu ça. On n'a ja - mais, jamais vu ça, jamais, jamais vu ça, Et longtemps  
 - mais, jamais vu ça. On n'a ja - mais, jamais vu ça, jamais, jamais vu ça, Et longtemps  
 - mais, jamais vu ça. On n'a ja - mais, jamais vu ça, jamais, jamais vu ça, Et longtemps

J on en parle - ra. On n'a jamais vu ça, jamais, jamais vu ça, On n'a ja -

S on en parle - ra. On n'a jamais vu ça, jamais, jamais vu ça, On n'a ja -

le on en parle - ra. On n'a jamais vu ça, jamais, jamais vu ça, On n'a ja -

G on en parle - ra. Ils n'ont jamais vu ça, jamais, jamais vu ça, Ils n'ont ja -

M on en parle - ra. On n'a jamais vu ça, jamais, jamais vu ça, On n'a ja -

on en parle - ra. On n'a jamais vu ça, jamais, jamais vu ça, On n'a ja -

on en parle - ra. On n'a jamais vu ça, jamais, jamais vu ça, On n'a ja -

## Plus vite

J - mais, jamais, ja - mais vu ça, On n'a ja - mais, jamais vu ça, Et longtemps on en par - le - ra, On n'a ja -

S - mais, jamais, ja - mais vu ça, On n'a ja - mais, jamais vu ça, Et longtemps on en par - le - ra, On n'a ja -

le - mais, jamais, ja - mais vu ça, On n'a ja - mais, jamais vu ça, Et longtemps on en par - le - ra, On n'a ja -

G - mais, jamais, ja - mais vu ça, Ils n'ont ja - mais, jamais vu ça, Et longtemps on en par - le - ra, Ils n'ont ja -

M - mais, jamais, ja - mais vu ça, On n'a ja - mais, jamais vu ça, Et longtemps on en par - le - ra, On n'a ja -

- mais, jamais, ja - mais vu ça, On n'a ja - mais, jamais vu ça, Et longtemps on en par - le - ra, On n'a ja -

- mais, jamais, ja - mais vu ça, On n'a ja - mais, jamais vu ça, Et longtemps on en par - le - ra, On n'a ja -

- mais, jamais, ja - mais vu ça, On n'a ja - mais, jamais vu ça, Et longtemps on en par - le - ra, On n'a ja -

Plus vite

J  
 - mais, jamais vu ça, — On n'a ja - mais, — ja - mais vu ça.

S  
 - mais, jamais vu ça, — On n'a ja - mais, — ja - mais vu ça.

le R  
 - mais, jamais vu ça, — On n'a ja - mais, — ja - mais vu ça.

G  
 - mais, jamais vu ça, — Ils n'ont ja - mais, — ja - mais vu ça.

M  
 - mais, jamais vu ça, — On n'a ja - mais, — ja - mais vu ça.

- mais, jamais vu ça, — On n'a ja - mais, — ja - mais vu ça.

- mais, jamais vu ça, — On n'a ja - mais, — ja - mais vu ça.

- mais, jamais vu ça, — On n'a ja - mais, — ja - mais vu ça.

Piano accompaniment with chords and melodic lines.

Piano accompaniment with chords and melodic lines.

Piano accompaniment with chords and melodic lines.

# ACTE II

## ENTR' ACTE .

Allegro

PIANO

*f*

*p*

Marziale      Fanfare derrière le rideau dans l'éloignement

First system of a piano score. The right hand features a complex, rhythmic accompaniment with many beamed notes and chords. The left hand has a simpler, more melodic line with some chords.

Second system of the piano score. The right hand continues with intricate patterns, while the left hand provides a steady accompaniment.

Third system of the piano score. The right hand has a more active, flowing line, and the left hand continues its accompaniment.

Orchestre

1<sup>o</sup> tempo

## INTRODUCTION

JOSEFA

LES MARIÉES

LES PAGES

PIANO

All<sup>o</sup> mod<sup>to</sup>

1<sup>ers</sup> et 2<sup>ds</sup> Soprani

1<sup>ers</sup> et 2<sup>ds</sup> Soprani

All<sup>o</sup> mod<sup>to</sup>

*f*

JOS.

LES MARIÉES

La princes\_ se qui

La princes\_ sé qui

*mf*

nous mari\_ e Par nos mains veut ê\_ tre servi\_ e. Dis\_ tin\_ guons\_ nous,

nous mari\_ e Par nos mains veut ê\_ tre servi\_ e. Dis\_ tin\_ guons\_ nous,

Distin - guons-nous; Et puis tou - tes, a - près la fê - te, Nous souperons - en

Distin - guons-nous; Et puis tou - tes, a - près la fê - te, Nous souperons - en

tête - à - tê - te, Nous soupe - rons en - tête à tête A - vec nos é -

tête - à - tê - te, Nous soupe - rons en - tête à tête A - vec nos é -

- poux, — Nous souperons en tête-à-tête Avec nos é - poux.

- poux, — Nous souperons en tête-à-tête Avec nos é - poux.

1<sup>re</sup> PAGE

J'ar -

\_ri \_ ve de l'of - fi - ce, C'est le der - nier ser - vi - ce, Le des -

JOS. *f*  
 Le des - sert et les fruits

LES MARIÉES *f*  
 Le des - sert et les fruits

TUTTI *f* 2<sup>e</sup> PAGE  
 - sert et les fruits, Le des - sert et les fruits: Blanc - man - ger, marne -

- la - de, La crème à la gre - ua - de, Croquen - bouche et bis -

JOS.

JOS.

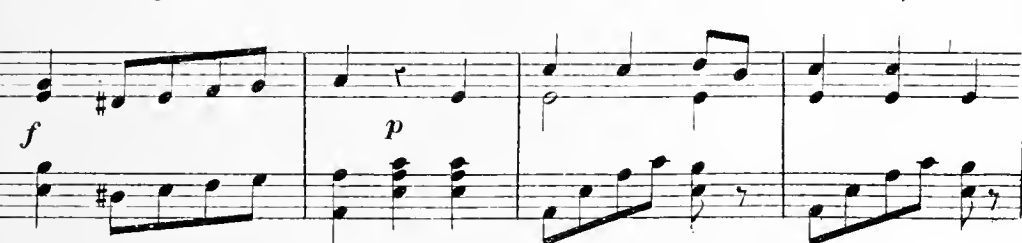
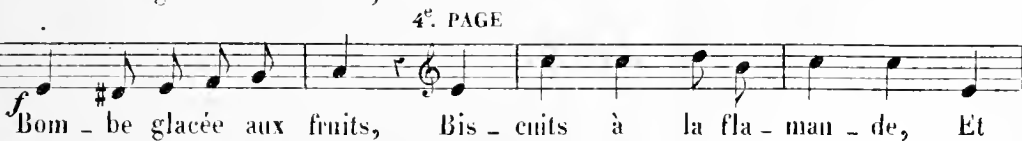

*f*

Yemas, cédrats con -

*f*

Yemas, cédrats con -

le gâ - teau d'a - man - de, Yemas, cédrats con - fits, Yemas, cédrats con -

- fits. La princes - se qui nous mari - e Par nos mains veut ê -

- fits. La princes - se qui nous mari - e Par nos mains veut ê -

- fits. La princes - se qui vous mari - e Par vos mains veut ê -

*mf*

- tre ser - vi - e. Dis - tin - guons - nous, Dis - tin - guons - nous,

- tre ser - vi - e. Dis - tin - guons - nous, Dis - tin - guons - nous,

- tre ser - vi - e. Dis - tin - guiez - vous, Dis - tin - guiez - vous,

Et puis tou - tes, a - près la fê - te, Nous sou - pe - rons — en tête - à - tête,

Et puis tou - tes, a - près la fê - te, Nous sou - pe - rons — en tête - à - tête,

Et puis tou - tes, a - près la fê - te, Vous sou - pe - rez — en tête - à - tête,

Nous sou - pe - rons en tête - à - tête A - vec nos é - poux, —

Nous sou - pe - rons en tête - à - tête A - vec nos é - poux, —

Vous sou - pe - rez en tête - à - tête A - vec vos é - poux, —

Nous sou - pe - rons en tête - à - tête A - vec nos é - poux.

Nous sou - pe - rons en tête - à - tête A - vec nos é - poux.

Vous sou - pe - rez en tête - à - tête A - vec vos é - poux.

les Pages.

Quel le mine éveil- lé- e!                      Quel teint, quelle fraî- cheur!

La bel- le ma- ri - é- e,                      Je l'aime, sur l'hon- neur!

JOSEFA

Beau pa- ge, tu veux ri- re?                      Vous ê- tes des en- fans

les Mariées.

Beau pa- ge, tu veux ri- re?                      Vous ê- tes des en- fans

Vous revien- drez, beau si- re,                      Quand vous aurez vingt ans.

Vous revien- drez, beau si- re,                      Quand vous aurez vingt ans.

les Pages.

Ah! de

les Pages.

All<sup>o</sup> vivo.

nous l'on se mo - que! Mais si l'on nous pro - vo - que, Nous sau -

JOSEFA

Pre - nez gar - de, beaux pa - ges, Si vous n'êtes pas

-rons nous ven - ger, nous sau - rons nous ven - ger!

sa - ges, Je vous fais cor - ri - ger.

*mf*

La belle au cœur ten - dre, Pour -

*mf*

-quoi te dé - fen - dre, Pourquoi te dé - fen - dre? Je veux t'embras - ser!

Ce jo-li bai-ser, — Je veux te le pren-dre, Je veux te le

JOSEFA

les Mariées

D'un page au cœur tendre Comment se dé -

D'un page au cœur tendre Comment se dé -

prendre, Mais sans rien cas-ser!

1. -fen-dre, Comment se dé-fendre? Ah! c'est a - bu - ser... Au moins, ce bai -

-fen-dre, Comment se dé-fendre? Ah! c'est a - bu - ser... Au moins, ce bai -

(Baiser) (Baiser)

1. *ser* Tâchez de le prendre, Tâchez de le prendre, Mais sans rien cas -  
*ser* Tâchez de le prendre, Tâchez de le prendre, Mais sans rien cas -  
 (Baiser)

1. *ser.* D'un page au cœur ten\_dre Comment se dé\_fen\_dre, Comment se dé -  
*ser.* D'un page au cœur ten\_dre Comment se dé\_fen\_dre, Comment se dé -  
 La belle au cœur ten\_dre, Pourquoi te dé\_fen\_dre, Pourquoi te dé -

1. *fen\_dre? Ah! c'est a\_bu\_ser... Au moins, ce bai\_ser, — Tâ\_chez de le*  
*fen\_dre? Ah! c'est a\_bu\_ser... Au moins, ce bai\_ser, — Tâ\_chez de le*  
*fen\_dre? Je veux t'embrasser. Ce jo\_li bai\_ser, — Je veux te le*

pren - dre, Tâ - chez de le prendre, Mais sans rien cas - ser.  
 pren - dre, Tâ - chez de le prendre, Mais sans rien cas - ser.  
 pren - dre, Je veux te le prendre, Mais sans rien cas - ser.

(Les pages poursuivent et embrassent les mariées sur cette ritournelle)

CHANT NATIONAL

(DANS LA COULISSE)

Marziale.

PIANO.

## ENTRÉE DE LA COUR ET CHŒUR DE L'ALMANACH DE GOTHA.

Maestoso.

MICAELA

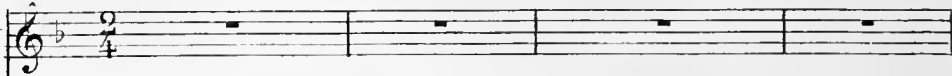

JOSEFA

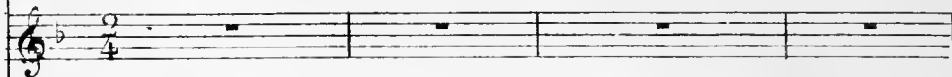

SCOLASTICA

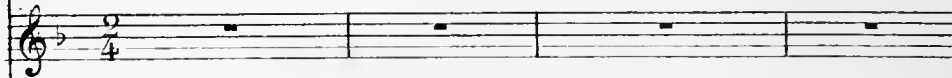

Le ROI

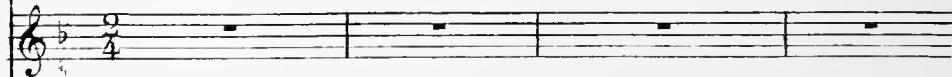

Soprani

Ténors

Basses

Maestoso.

PIANO

-nach de Gotha A - vec grand soin l'on no-ta Tou - te cour, grande  
 -nach de Gotha A - vec grand soin l'on no-ta Tou - te cour, grande  
 -nach de Gotha A - vec grand soin l'on no-ta Tou - te cour, grande

ou pe-ti - te, Juste au rang qu'el - le mé - ri - té, Dans l'alma - nach  
 ou pe-ti - te Juste au rang qu'el - le mé - ri - té, Dans l'alma - nach  
 ou pe-ti - te, Juste au rang qu'el - le mé - ri - té, Dans l'alma - nach

de Gotha. Mais la cour la  
 de Gotha. Mais la cour la  
 de Gotha. Mais la cour la

plus par-fai - te, En splendeurs la plus com-plè-te, Cel - le que pour  
 plus par-fai - te, En splendeurs la plus com-plè-te, Cel - le que pour  
 plus par-fai - te, En splendeurs la plus com-plè-te, Cel - le que pour

MICAELA.  
 JOSEFA

C'est la nô - tre

SCOLASTICA

C'est la nô - tre

Le ROI

C'est la mien - ne

l'é - ti - quet - te Nulle autre ne dé - go - ta, C'est la nô - tre

l'é - ti - quet - te Nulle autre ne dé - go - ta, C'est la nô - tre

l'é - ti - quet - te Nulle autre ne dé - go - ta, C'est la nô - tre

*mf*

M  
J  
S  
le  
R

C'est la nô - tre, C'est la nôtre, on sait bien ça,

C'est la nô - tre, C'est la nôtre, on sait bien ça,

C'est la mieu - ne, C'est la mienne, on sait bien ça,

C'est la nô - tre, C'est la nôtre, on sait bien ça,

C'est la nô - tre, C'est la nôtre, on sait bien ça,

C'est la nô - tre, C'est la nôtre, on sait bien ça,

M  
J  
S  
le  
R

C'est la nô - tre, C'est la nô - tre, c'est la nôtre, on sait bien

C'est la nô - tre, C'est la nô - tre, c'est la nôtre, on sait bien

C'est la mieu - ne, C'est la mienne, c'est la mieu - ne on sait bien

C'est la nô - tre, C'est la nô - tre, c'est la nôtre, on sait bien

C'est la nô - tre, C'est la nô - tre, c'est la nôtre, on sait bien

C'est la nô - tre, C'est la nô - tre, c'est la nôtre, on sait bien

M  
J  
S  
le  
R

ça, Oui, la cour la plus par - fai - te, Celle où cha - que chose est

ça, Oui, la cour la plus par - fai - te, Celle où cha - que chose est

ça, Oui, la cour la plus par - fai - te, Celle où cha - que chose est

ça, Oui, la cour la plus par - fai - te, Celle où cha - que chose est

ça, Oui, la cour la plus par - fai - te, Celle où cha - que chose est

*p e cresc.*

M  
J  
S  
le  
R

fai - te Le plus so - len - nel - le - ment, Oui, la cour la plus par -

fai - te Le plus so - len - nel - le - ment, Oui, la cour la plus par -

fai - te Le plus so - len - nel - le - ment, Oui, la cour la plus par -

fai - te Le plus so - len - nel - le - ment, Oui, la cour la plus par -

fai - te Le plus so - len - nel - le - ment, Oui, la cour la plus par -

*p cresc.*

*p*

*f*

*allargando.*

M  
\_fai\_te, C'est la nôtre assu\_ré\_ ment, c'est la nôtre, c'est la

S  
\_fai\_te, C'est la nôtre assu\_ré\_ ment, c'est la nôtre, c'est la

le  
\_fai\_te, C'est la mienne assu\_ré\_ ment, c'est la mienne, c'est la

R  
\_fai\_te, C'est la nôtre assu\_ré\_ ment, c'est la nôtre, c'est la

\_fai\_te, C'est la nôtre assu\_ré\_ ment, c'est la nôtre, c'est la

\_fai\_te, C'est la nôtre assu\_ré\_ ment, c'est la nôtre, c'est la

*allargando.*  
*ff*

M  
nôtre as\_su\_ré\_ ment.

S  
nôtre as\_su\_ré\_ ment.

le  
mienne as\_su\_ré\_ ment.

R  
nôtre as\_su\_ré\_ ment.

nôtre as\_su\_ré\_ ment.

nôtre as\_su\_ré\_ ment.

SEXTUOR, DANSE  
ET  
COUPLETS DU CASQUE

Moderato.

MICAELA

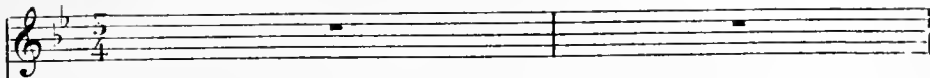

JOSEFA

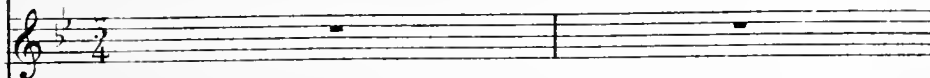

SCOLASTICA

Le ROI

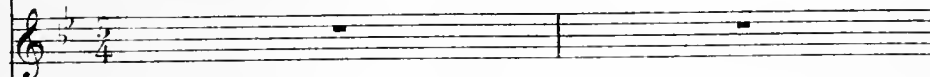

GAETAN

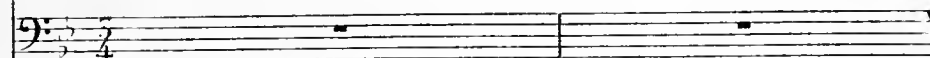

MOSQUITOS

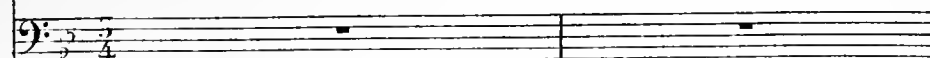

Soprani

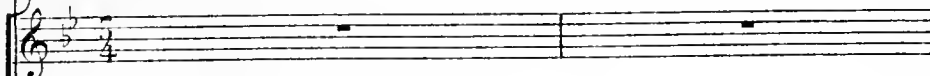

Ténors

Basses

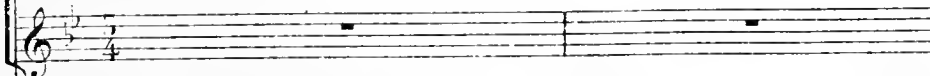

Moderato.

PIANO

M Il me re-garde à peine; —  
 J Il la re-garde à peine; —  
 S Il la re-garde à peine; —  
 le R Il la re-garde à peine; —  
 G Je me con-tiens à peine; —  
 M Il la re-garde à peine; —

M Son dé-pit et sa haine — É-cla-tent dans ses yeux Som -  
 J Son dé-pit et sa haine — É-cla-tent dans ses yeux Som -  
 S Son dé-pit et sa haine — É-cla-tent dans ses yeux Som -  
 le R Son dé-pit et sa haine — É-cla-tent dans ses yeux Som -  
 G Ils ont ri-vé ma chaîne — Ne mon-trons à leurs yeux Qu'un  
 M Son dé-pit et sa haine — É-cla-tent dans ses yeux Som -

*pp*

V  
\_bres et dé - dai - gneux. Mais prenons pa - ti - en - ce,

J  
\_bres et dé - dai - gneux. Mais cette indif - fé - ren - ce

S  
\_bres et dé - dai - gneux. Mais cette indif - fé - ren - ce

le  
\_bres et dé - dai - gneux. Mais cette indif - fé - ren - ce

G  
cal - me dé - dai - gneux. Oui, prenons pa - ti - en - ce

Mo  
\_bres et dé - dai - gneux. Mais cette indif - fé - ren - ce,

M  
Car je tiens ma vengean - ce. Je veux, ce fier é - poux, Le

J  
Va cé - der, je le pen - se; Nous verrons cet é - poux Tom -

S  
Va cé - der, je le pen - se; Nous verrons cet é - poux Tom -

le  
Va cé - der, je le pen - se; Nous verrons cet é - poux Tom -

G  
Car je pourrai, je pen - se; Mal - gré leurs soins ja - loux, Leur

Mo  
Va cé - der, je le pen - se; Nous verrons cet é - poux Tom -

M voir à mes ge - noux.

J \_ber à ses ge - noux.

S \_ber à ses ge - noux.

le R \_ber à ses ge - noux.

G é - chap - per à tous. Mais - il faut pren - dre pa - ti -

Mo \_ber à ses ge - noux.

M Mais pre - nons, prenons pa - ti - en - ce

J Nous le ver - rons

S Nous le ver - rons

le R Nous le ver - rons

G - en - ce, Car - je pourrai - bien - tôt, - je -

Mo Nous le ver - rons

*cresc.*

M Car je tiens déjà ma ven - geance. Je veux ce fier é -

J à ses ge - noux, Nous verrons cet é -

S à ses ge - noux, Nous verrons cet é -

le R à ses ge - noux, Nous verrons cet é -

G pen - se, Oui, prenons pati - en -

Mo à ses ge - noux, Nous verrons cet é -

*cresc.*

M - poux, Le voir à mes ge -

J - poux Tom - ber à ses ge -

S - poux Tom - ber à ses ge -

le R - poux Tom - ber à ses ge -

G - ce, Car je pour - rai, je pen -

Mo - poux Tom - ber à ses ge -

*cresc.*

M  
- noux, Le voir à mes ge - noux, Ce — fier — é —

J  
- noux, Tomber à ses ge - noux,

S  
- noux, Tomber à ses ge - noux.

le  
R  
- noux, Tomber à ses ge - noux.

G  
- se, Leur échapper à tous.

Mo  
- noux, Tomber à ses ge - noux.

VI  
- poux, je - veux le voir à - mes ge - noux. *pp* Il me regarda pei - ne;

J  
Tomber à - ses ge - noux. *pp* Il la regarda pei - ne;

S  
*pp* Il la regarda pei - ne;

le  
R  
*pp* Il la regarda pei - ne;

G  
*pp* Je me contiens à pei - ne;

Mo  
*pp* Il la regarda pei - ne;

M  
Son dé-pit et sa hai - ne É - cla-tent dans ses yeux Som -

J  
Son dé-pit et sa hai - ne É - cla-tent dans ses yeux Som -

S  
Son dé-pit et sa hai - ne É - cla-tent dans ses yeux Som -

le  
R  
Son dé-pit et sa hai - ne É - cla-tent dans ses yeux Som -

G  
Ils ont ri - vé ma chaî - ne, Ne montrons à leurs yeux Qu'un

Mo  
Son dé-pit et sa hai - ne É - cla-tent dans ses yeux Som -

*f*

*sf*

*molto cresc.*

M  
-bres et dé - dai - gneux. Mais prenons pa-ti - en - ce,

J  
-bres et dé - dai - gneux. Mais cette in - dif - fé - ren - ce

S  
-bres et dé - dai - gneux. Mais cette in - dif - fé - ren - ce

le  
R  
-bres et dé - dai - gneux. Mais cette in - dif - fé - ren - ce

G  
cal - me dé - dai - gneux. Oui, prenons pa-ti - en - ce,

Mo  
-bres et dé - dai - gneux. Mais cette in - dif - fé - ren - ce

*poco più f* *molto cresc.*

M Car je tiens ma vengean - ce Je veux, ce fier é\_poux, Le  
T Va cé\_der, je le pen - se, Nous verrons cet é\_poux Tom -  
S Va cé\_der, je le pen - se, Nous verrons cet é\_poux Tom -  
le Va cé\_der, je le pen - se, Nous verrons cet é\_poux Tom -  
ti Va cé\_der, je le pen - se, Nous verrons cet é\_poux Tom -  
C Car je pourrai, je pen - se, Mal - gré leurs soins ja\_loux, Leur  
Mo Va cé\_der, je le pen - se, Nous verrons cet é\_poux Tom -

Piano accompaniment: The piano part features a rhythmic accompaniment with chords and single notes in both hands. The right hand has a melodic line with some grace notes and slurs. The left hand plays a steady bass line with chords.

M voir à mes ge - noux,  
T - ber à ses ge - noux,  
S - ber à ses ge - noux. Nous ver - rons cet é -  
le - ber à ses ge - noux,  
ti - ber à ses ge - noux,  
C é - chap - per à tous,  
Mo - ber à ses ge - noux,

Piano accompaniment: The piano part continues with a similar rhythmic accompaniment. The right hand has a melodic line with triplets and slurs. The left hand plays a steady bass line with chords.

M Je  
J Nons  
S Nons  
Me Nous ver\_rons cet é\_poux, Nous  
G tons, Oui,  
Mo Nous ver\_rons cet é\_poux Nous

M *p* veux le voir à mes ge\_noux, le voir, Je veux, ce fier é\_  
J *p* le verrons à ses ge\_noux, Bien\_tôt  
S *p* le verrons à ses ge\_noux, Bien\_tôt  
Me *p* le verrons à ses ge\_noux, Bien\_tôt  
G *p* je pourrai leur é\_chap\_per à tous.  
Mo *p* le verrons à ses ge\_noux, Bien\_tôt

M  
-poux, le voir à mes ge-noux, le voir à mes ge-noux,

G  
Mal-gré leurs soins ja-loux, mal-gré leurs soins ja-loux,

*p*

Beaucoup plus lent.

MIC. 6 *p*  $\curvearrowright$  *f*  
Je veux le voir à mes ge-noux.

JOS. 6 *p*  $\curvearrowright$  *f*  
Nous le verrons à ses ge-noux.

SCOL. 6 *p*  $\curvearrowright$  *f*  
Nous le verrons à ses ge-noux.

LE ROI 6 *p*  $\curvearrowright$  *f*  
Nous le verrons à ses ge-noux.

GAET. 6 *p*  $\curvearrowright$  *f*  
Je vais leur é-chapper à tous.

MOSQ. 6 *p*  $\curvearrowright$  *f*  
Nous le verrons à ses ge-noux.

Beaucoup plus lent.

*f*

## Moderato

LE ROI

De peur que ça ne tourne mal, Il faut donner le si -

gnal, le si-gnal du bal. Se- lon no- tre co- de roy -

- al, C'est moi qui dois ouvrir le bal A- vec ma fil - le; Vous permet -

- tez?  
GAETAN  
Je n'y vois au- cun mal; Ne sommes nous pas en fa- mil -

All.<sup>o</sup> mod.<sup>to</sup>

## DANSE

G

-le?  
tr

*f*

All.<sup>to</sup> un poco mod.<sup>to</sup>

*mf*

*mf*

Sop. *p*

La vi - ve ca - dence, Qui dé - ja commence, Au cou - ple royal —

Tén. *p*

La vi - ve ca - dence, Qui dé - ja commence, Au cou - ple royal —

Basses *p*

La la la la la la la la la la

*p*

Donne le si gnal. — Ga — lant, vif et preste, Et la jambe les — te,  
 Donne le si gnal. — Ga — lant, vif et preste, Et la jambe les — te,  
 la la la la la la la la la la la la la la

Ah! qu'il a d'entrain, Notre sou — ve — rain! la la  
 Ah! qu'il a d'entrain, Notre sou — ve — rain! la la  
 la la la la la la la la la la

LE ROI  
 Al — lons, ma fille, ou nous con — tem — ple . De la grâce et du moël —  
 la la  
 la la  
 la la

le  
R

\_leux!                      Donnons i - ci le bon ex - em - ple,                      Et souri -

la                      la                      la                      la

la                      la                      la                      la

la                      la                      la                      la

le  
R

\_ons tous deux.

la                      la                      la                      Ah! que d'é\_lé\_gance                      Et que de sci\_en\_ce!

la                      la                      la                      Ah! que d'é\_lé\_gance                      Et que de sci\_en\_ce!

la                      la                      la                      la                      la                      la                      la                      la                      la                      la

Ce cou - ple royal — Est superbe au bal. — Ga - lant, vif et preste  
 Ce cou - ple royal — Est superbe au bal. — Ga - lant, vif et preste  
 la la la la la la la la la la la la la

Et la jambe leste, Ah! qu'il a d'entrain, Notre sou - ve - rain!  
 Et la jambe leste, Ah! qu'il a d'entrain, Notre sou - ve - rain!  
 la la la la la la la la la la la la la

LE ROI

Qu'en di - tes - vous? *p* — Quel port de rei - ne! Et moi qui n'ai plus mes vingt  
*p* la la la la la  
*p* la la la la la  
 la la la  
*mf*

le R

ans, Je puis en-cor, sans trop de pei-ne,

la la la la la

la la la la la la

la la la

le R

Danser un pas de temps en temps.

la la la la Ah! que d'é\_lé-gan-ce

la la la la Ah! que d'é\_lé-gan-ce

la la la la

Et que de sci\_en\_ce! Ce cou - ple roy\_al — Est superbe au bal.

Et que de sci\_en\_ce! Ce cou - ple roy\_al — Est superbe au bal.

la la la la la la la la la la la la

Ga - laut, vif et preste Et la jambe les\_te, Ah! qu'il a d'entrain, Notre

Ga - laut, vif et preste Et la jambe les\_te, Ah! qu'il a d'entrain, Notre

la la la la la la la la la la la la

sou - ve - rain! Ah! que d'é\_lé\_gance Et que de sci\_en\_ce!

sou - ve - rain! Ah! que d'é\_lé\_gance Et que de sci\_en\_ce!

la la la Ah! que d'é\_lé\_gance Et que de sci\_en\_ce!

*sempre f*

Ce cou - ple roy - al — Est su - perbe au bal.

Ce cou - ple roy - al — Est su - perbe au bal.

Ce cou - ple roy - al — Est su - perbe au bal.

Ah! que d'é - lé - gan - ce Et que de sci - en - ce!

Ah! que d'é - lé - gan - ce Et que de sci - en - ce!

Ah! que d'é - lé - gan - ce Et que de sci - en - ce!

Ce cou - ple roy - al — Est su - perbe au bal!

Ce cou - ple roy - al — Est su - perbe au bal!

Ce cou - ple roy - al — Est su - perbe au bal!

## LE ROI. (essoufflé)

Ouf! je n'en puis plus! c'est vo - tre tour, Al - tes - se, De dan -

## Récit

- ser a - vec la prin - ces - se.

GAETAN

É - le - vé dans les

camps, je ne sais pas dan - ser; Mais je tiens à vous plaire, et je vais rempla -

- cer Les en - tre - chats par u - ne chan - son - net - te.

SCOL.

Ab! si - re, c'est in - cou - ve -

(désolé)

Il va chan - ter, main - te - nant!

nant!

Me pre - nez - vous pour une bê - te? Je le sais par - len bien, je le sais; Mais, pour -

- tant, n'ay - ons l'air de rien.

GAETAN (*d'une voix retentissante*)  
 «La Chanson du Casque!» (Mouvement  
 du Roi et de la Camerera)

## COUPLETS DU CASQUE

All.<sup>o</sup> moderato

CAETAN.

1<sup>er</sup> COUPLET. Ya  
2<sup>e</sup> COUPLET. Sous

G

dans la ca - val - ri - e, Voi - ci ce  
ai - ma - ble voi - si - ne Qu'en trois quarts

*p*

G

qui s'y dé - ci - da: C'est qu'il vou -  
d'heure il fas - ci - na. Bien - tôt el -

*p*

G

- lait por - ter un cas - que La chose est per -  
- le lui fut u - ni - e; Le casque or - né

G

- mise a - près tout Ça tient mieux  
de son plu - met, Le jour de

*lié*

G

un jour de bon ras - que; Et puis en - fin c'é - tait son  
la cé - ré - mo - ni - e, Fai - sait vrai - ment un crâne ef -

G

goût. ————— Ça va bien! ça va  
- fet. —————

G

bien! L'adju - dant et sa mon - tu - re, Tous deux, d'u - ne fière al -

G

- lu - re, Trottent sans douter de rien. Ça va bien, ça va bien, ça va bien, ça va

MIC.

L'adju-dant et sa mon-tu-re, Tous deux, dû-ne fière al-

JOS.

L'adju-dant et sa mon-tu-re, Tous deux, dû-ne fière al-

SCOL.

L'adju-dant et sa mon-tu-re, Tous deux, dû-ne fière al-

LE ROI

L'adju-dant et sa mon-tu-re, Tous deux, dû-ne fière al-

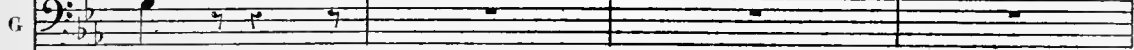

bien!

Soprani

L'adju-dant et sa mon-tu-re, Tous deux, dû-ne fière al-

Ténors

L'adju-dant et sa mon-tu-re, Tous deux, dû-ne fière al-

Basses

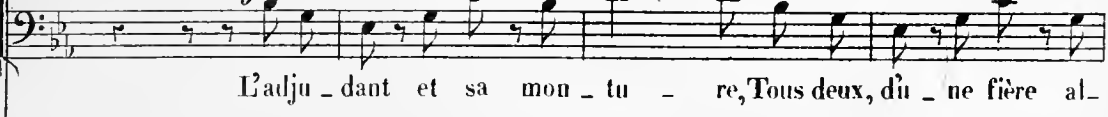

L'adju-dant et sa mon-tu-re, Tous deux, dû-ne fière al-

M  
\_ lu - re, Trot\_tent sans dou\_ter de rien, Ça va bien, ça va

J  
\_ lu - re, Trot\_tent sans dou\_ter de rien, Ça va bien, ça va

S  
\_ lu - re, Trot\_tent sans dou\_ter de rien, Ça va bien, ça va

T  
\_ lu - re, Trot\_tent sans dou\_ter de rien, Ça va bien, ça va

\_ lu - re, Trot\_tent sans dou\_ter de rien, Ça va bien, ça va

\_ lu - re, Trot\_tent sans dou\_ter de rien, Ça va bien, ça va

\_ lu - re, Trot\_tent sans dou\_ter de rien, Ça va bien, ça va

M *ff*  
 bien, ça va bien, ça va bien! Ta ra ta ta ta

J *ff*  
 bien, ça va bien, ça va bien! Ta ra ta ta ta

S *ff*  
 bien, ça va bien, ça va bien! Ta ra ta ta ta

le R *ff*  
 bien, ça va bien, ça va bien! Ta ra ta ta ta

GAETAN *ff*  
 Ta ra ta ta ta

*ff*  
 bien, ça va bien, ça va bien! Ta ra ta ta ta

*ff*  
 bien, ça va bien, ça va bien! Ta ra ta ta ta

*ff*  
 bien, ça va bien, ça va bien! Ta ra ta ta ta

*ff*

M *p* ta, Ta ra ta ta ta ta ta ra ta ta ta ta *ff* Ta ra ta  
 J *p* ta, Ta ta ta ta ta ra ta ta ta ta *ff* Ta ra ta  
 S *p* ta, Ta ta ta ta ta ra ta ta ta ta *ff* Ta ra ta  
 Le *ff* ta, Ta ra ta ta ta ta ta ra ta ta ta ta *ff* Ta ra ta  
 R *p* ta, Ta ra ta ta ta ta ta ra ta ta ta ta *ff* Ta ra ta  
 G *p* ta, Ta ra ta ta ta ta ta ra ta ta ta ta *ff* Ta ra ta  
 ta, Ta ra ta ta ta ta ta ra ta ta ta ta *ff* Ta ra ta  
 ta, Ta ta ta ta ta ra ta ta ta ta *ff* Ta ra ta  
 ta, Ta ra ta ta ta ta ta ra ta ta ta ta *ff* Ta ra ta  
*p* *ff*

3<sup>e</sup> COUPLET

G

Mais il vou - lut garder son cas - que

*f*

G

Au do - mi - ci - le con - ju - gal Sa femme à

*p* *f*

G

ce dé - sir fan - tas - - que Oppose un re - fus gla - ci -

G

- al Bref, tous deux é - galment fé - ro - -

*p*

G

\_ ces Re - pous - sant tou - te - cou - ces - sion,

G

A - vant la fin de leur nuit d'no - ces, Ils plai dèr'nt'

G

en sé - pa - ra - tion (avec rage) Ça va bien! ça va

G

bien! Entre son casque et sa fem - me, L'adju - dant, lâchant ma -

da - me, Trotté sans regret - ter rien, Ça va bien! ça va bien! ça va bien! ça va

MIC. *f*

En - tre son casque et sa fem - me, L'adju - dant, lâchant ma -

JOS. *f*

En - tre son casque et sa fem - me, L'adju - dant, lâchant ma -

SCOL. *f*

En - tre son casque et sa fem - me, L'adju - dant, lâchant ma -

LE ROI *f*

En - tre son casque et sa fem - me, L'adju - dant, lâchant ma -

G

bien!

Soprani *f*

En - tre son casque et sa fem - me, L'adju - dant, lâchant ma -

Ténors *f*

En - tre son casque et sa fem - me, L'adju - dant, lâchant ma -

Basses *f*

En - tre son casque et sa fem - me, L'adju - dant, lâchant ma -

*f*

M  
\_ da - me, Trotte sans regret - ter rien, Çavabien! çava bien! çavabien! çava

J  
\_ da - me, Trotte sans regret - ter rien, Çavabien! çava bien! çavabien! çava

S  
\_ da - me, Trotte sans regret - ter rien, Çavabien! çava bien! çavabien! çava

1<sup>re</sup>  
\_ da - me, Trotte sans regret - ter rien, Çavabien! çava bien! çavabien! çava

2<sup>e</sup>  
\_ da - me, Trotte sans regret - ter rien, Çavabien! çava bien! çavabien! çava

3<sup>e</sup>  
\_ da - me, Trotte sans regret - ter rien, Çavabien! çava bien! çavabien! çava

4<sup>e</sup>  
\_ da - me, Trotte sans regret - ter rien, Çavabien! çava bien! çavabien! çava

5<sup>e</sup>  
\_ da - me, Trotte sans regret - ter rien, Çavabien! çava bien! çavabien! çava

6<sup>e</sup>  
\_ da - me, Trotte sans regret - ter rien, Çavabien! çava bien! çavabien! çava

M *ff*  
 ta Ta ra ta ta ta ta Ta ra ta ta ta ta ta ta ta ta.

J *ff*  
 ta Ta ra ta ta ta ta ta ta ta ta ta ta ta ta ta.

S *ff*  
 ta Ta ra ta ta ta ta ta ta ta ta ta ta ta ta ta.

Le *ff*  
 R ta Ta ra ta ta ta ta Ta ra ta ta ta ta ta ta ta ta ta.

G *ff*  
 ta Ta ra ta ta ta ta Ta ra ta ta ta ta ta ta ta ta ta.

*ff*  
 ta Ta ra ta ta ta ta Ta ra ta ta ta ta ta ta ta ta ta.

*ff*  
 ta Ta ra ta ta ta ta ta ta ta ta ta ta ta ta ta.

*ff*  
 ta Ta ra ta ta ta ta Ta ra ta ta ta ta ta ta ta ta ta.

*ff*

N° 13

CHOEUR ET COUPLETS

Allegretto

JOSEFA

SCOLASTICA

LE ROI

LES MARIÉES

Soprani

Ténors

Basses

Allegretto

PIANO

crescendo

JOSEFA

*mf*

Bien-tôt à la ca-thé-dra - le Va son-ner mi-

Les Mariées

*mf*

Bien-tôt à la ca-thé-dra - le Va son-ner mi-

*mf*  
*poco marcato*

- nuit; Par - tez, Al - tes-se roy-a - le,

- nuit; Par - tez, Al - tes-se roy-a - le,

É amour vous con-duit. Bien - tôt à la

É amour vous con-duit. Bien - tôt à la

J ca - thédra - le Va sonner mi - nuit; — Vers la cham\_bre

Les M ca - thédra - le Va sonner mi - nuit; — Vers la cham\_bre

J nup - ti - a - le L'a - mour vous con - duit, *f* l'a - mour vous con - *dim.*

Les M nup - ti - a - le L'a - mour vous con - duit, *f* l'a - mour vous con - *dim.*

J - duit, l'a - - - mour vous con -

Les M - duit, l'a - - - mour vous con -

## SCOL.

J  
- duit. Si - re, c'est l'heure où votre AL-

M  
- duit.

*pp*

S  
- tesse, Au prince, ain - si qu'à la prin - ces - se, Doit rappe - ler les devoirs des é -

S  
- poux.  
Le ROI  
C'est l'instant diffi - ci - le, soit! e\_xécutons-nous.

*sfz* *sfz*

## Moderato

*f*

1<sup>er</sup> COUPLET

## Le ROI

Ma Mi-ca-e-la, ma chère, Ce se-rait l'oc-ca-si-

*p*

*hum!*

- on, Si ton père était ta mère, De quelque allo-cuti-

*hum!*

- on. Un ma-ri, vois-tu, mi-gnome, C'est... c'est... c'est un

Le R

é - poux qu'on te don - ne, Pour... hum!

pour ton é - du - ca - ti -

hum! hum! hum! hum!

Le R

- on l - nu - ti - le que je pous - se Plus loin

*pp*

Le R

l'expli - ca - ti - on hum! hum! hum!

Quand je

Le R

- snis é - mu je tous - se. N'y fais pas at - te - ti - on. Quand je

rall.

a tempo  
hum!

Le R  
suis é\_mu, je tons\_se... L\_nu\_ti\_le que je

Le R  
pous\_se Plus loin l'ex\_pli\_ca - ti - on.

Le R  
Si l'hymen a ses mys -

2<sup>e</sup> COUP!  
(à Gaetan)

Le R  
- tè - res, Sans gazer plus qu'il ne faut On peut entre mi - li -

hum!

Le R  
- tai - res, Se comprendre à demi - mot. Quand je vous donne u - ne

hum!

Le  
R

fil\_ le Si na\_ i\_ ve, si gen\_ til\_ le, Mé\_ na\_ gez\_ la, mé\_ na\_ gez\_

hum! hum! hum! hum!

la, mais... Ménagez-la, mais pas trop. l\_ nu

*pp*

hum! hum!

\_ ti\_ le que je pousse Plus loin l'expli\_ ca\_ ti\_ on.

hum!

Quand je suis é\_ mu, je tousse, Faut pas faire atten\_ ti\_ on, Quand je

rall. *ff* hum! a tempo

suis é\_ mu je tous\_ se... l\_ nu\_ fi\_ le que je

*f* *p*

Le  
R

pousse Plus loin l'expli-ca-ti-on.

Même mouv!

## SCOLASTICA

Princes - se, l'heure s'a - vance, Le prin- ce votre é -

s

-poux est plein d'impati - en - ce. Il est temps d'en - trer dans vos appar - te -

1<sup>o</sup> tempo

Soprani

Ténors

Basses

ments. — Bien-tôt à la

Bien-tôt à la

Bien-tôt à la

la ca-thé-dra-le

ca - thédra - le Va sonner mi - nuit; — Ren-trez, Al - tes -

ca - thédra - le Va sonner mi - nuit; — Ren-trez, Al - tes -

ca - thédra - le Va sonner mi - nuit; — Ren-trez, Al - tes -

*f* *dim*

- lesse roya - le,

se roya - le. L'amour vous conduit — Bien-tôt la

- se roya - le. L'amour vous conduit — Bien-tôt à la

- se roya - le. L'amour vous conduit — Bien-tôt à la

ca - thédra - le Va sonner mi - nuit; Vers la cham\_bre  
ca - thédra - le Va sonner mi - nuit; Vers la cham\_bre  
ca - thédra - le Va sonner mi - nuit; Vers la cham\_bre

nup - ti - a - le L'a\_mour vous con - duit, l'a\_mour vous con -  
nup - ti - a - le L'a\_mour vous con - duit, l'a\_mour vous con -  
nup - ti - a - le L'a\_mour vous con - duit, l'a\_mour vous con -

*f* *dimin.*

- duit, l'a - - mour vous con -  
- duit, l'a - - mour vous con -  
- duit, l'a - - mour vous con -

*dim*

dui.

dui.

dui.

*p*

N<sup>o</sup> 13 bis

## MÉLODRAME

Allegretto

PIANO

*mf*

N. 11  
COUPLETS

Allegretto

MICHAELA

Allegretto

*mf*

M

1<sup>er</sup> coup! Au fond de l'a - cô - ve blot - ti - e, Et fré - mis -  
2<sup>e</sup> coup! Lors - que je lui suis ap - pa - ru - e, Dans mon grand

*p*

M

- sant au moins - bre bruit, Au - près - de la lan - pe pâ -  
cos - tu - me de cour, Le prince a de tour - né la

M

- li - e, Je guet - tais son pas dans la nuit, Mais  
vu - e, Lui qui pour - tant m'ai - me d'a - mour, Il

M

il me fuit, — pauvre prin\_ces — se!      Lors\_ qu'à lui seul — mon cœur ré\_

n'a pas su — me re\_ con\_ naî\_ tre:      Je ne puis pas — pourtant je

M

- vait,      Je crois qu'au moins il me de\_ vait Su vi\_ si\_ te de po\_ li\_

croi,      M'en al\_ ler lui di\_ re: c'est moi, Me voi\_ là, mon seigneur et

M

- tes maî\_ se.      Que les hom\_ mes sont ma\_ la\_

maî\_ tre.     

M

\_ droits!      Que les hom\_ mes sont ma\_ la\_ droits!      C'est a\_

M

- lors qu'ils ont tous les droits Qu'ils dé - dai - guent d'en faire u -

M

- sa - ge. Ah! c'est é - gal, — c'est bien dom - ma - ge,

*rall.*

suivez

M

Oui, pour tous deux c'est bien dom - ma - ge!

*pp* *mf*

## N° 15

## COUPLETS EN DUO

Allegretto.

JOSEFA

MORALÈS

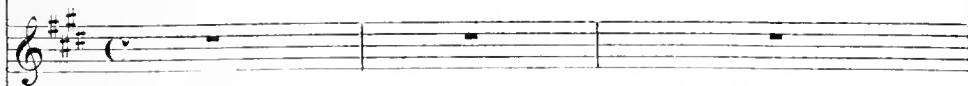

Allegretto.

PIANO

*pp*

J

- vous ni l'or, ni la soi - e Pour pa - rer notre ap - parte - ment; Mais du

J

moins l'amour et la joi - e Sont le lu - xe qui nous at - tend.

J

Là, seuls dans l'ombre et le mys - tè - re, Nous pour - rions

MORALES

Là, seuls dans l'ombre et le mys - tè - re, Nous pour - rions

J

nous di - re tous deux: Je t'ai - me, je t'ai - me, je t'ai - me, je

M

nous di - re tous deux: Je t'ai - me, je t'ai - me, je t'ai - me, je

*pp* *pp*

I  
l'aime, je l'ai-me, je l'ai - me! Et puis nous tai - -

M  
l'aime, je l'ai-me, je l'ai - me! Et puis nous tai - -

*pp* *pp*

*poco più*

J  
- re Pour nous le re - dire en - cor mieux, Pour nous le re -

M  
- re Pour nous le re - dire en - cor mieux, Pour nous le re -

*poco più*

I  
dire en - cor bien mieux.

M  
dire en - cor bien mieux. Songe aux autres de qui les

*pp*

M  
 flam - mes ont triomphé dans ce beau jour: On - ze maris, par onze

M  
 fem - mes ont vu couronner leur a\_mour. O nuit plei - ne d'ardentes

M  
 fiè - - vres! Dans un transport passi\_on - né, Sur ces qua -

M  
 - ran - te - qua - tre lé - vres Combien de baisers ont son\_né!

## JOSEFA

Quand donc, dans l'ombre et le mystère, Pour - rous - nous

M Quand donc, dans l'ombre et le mystère, Pour - rons - nous

I nous di - re tous deux: Je t'ai - me, je t'ai - me, je t'ai - me, Je

M nous di - re tous deux: Je t'ai - me, je t'ai - me, je t'ai - me, Je

I *pp* t'ai - me, je t'ai - me, je t'ai - me! Et puis nous

M *pp* t'ai - me, je t'ai - me, je t'ai - me! Et puis nous

*pp*

J  
tai - re Pour nous le re - dire en - cor

M  
tai - re Pour nous le re - dire eu - cor

*poco più*

J  
mieux, Pour nous le re - dire en - cor bien mieux, encor bien

M  
mieux, Pour nous le re - dire en - cor bien mieux, encor bien

*pp*

J  
*morendo*  
mieux, eu - cor bien mieux!

M  
*morendo*  
mieux, en - cor bien mieux!

*morendo*

GRAND DUO ET BOLÉRO

All<sup>o</sup> moderato

MICAELA

GAETAN

PIANO

*p* *espressivo*

Mon de -

- voir ailleurs me rap - pel - le; Mais le prin - ce l'or -

- donne; en su-jet-te fi - dè-le Jobé-is; je res - te.

GAETAN

Ah! mer -

-ci! Le mé\_tier de prince a du bon aus -

MICAELA

Qu'ordonne Votre Al - tesse à son hum\_ble ser\_van - te?

-si Je me sens

faim.

Elle est vraiment char\_man - te

G

On n'a pas plus de grâce et de fraî - cheur.

GAETAN.

*espressivo* Trinque avec moi.

*p*

MICAELA

Je n'o - se, mousei - gneur.

Trinque avec moi, je l'e - xi - ge, ma

## MICAELA

G

chère. Jo bé is; mais ce n'est pas

## GAETAN

M

moi, ce n'est pas moi Qui devrais boire dans ce ver - re. Qu'im -

G

- por - te? je me sens plus à l'aise a - vec toi, je me sens plus à

## MICAELA

G

l'aise a - vec toi. Le jo li re - pas pris en tête-à-  
*légèr*  
 Le jo li re - pas le doux tête-à-  
*légèr*

M  
 tê - - tel c'est gâiment fi - nir un jour ennuy - eux. — Ah! le courme

G  
 tê - - tel c'est gâiment fi - nir un jour ennuy - eux. — Oui, mon jour de

M  
 bat! — Pour moi qu'elle fê - - tel Car c'est bien l'a - mour qui brille en ses

G  
 nocce — est un jour de fê - - te; Laisse-moi cher - cher l'a - mour dans tes

M  
 yeux. Ah! le cœur me

G  
 yeux. Oui, mon jour de nocce est un jour de fê - te;

M  
bat, mon succès s'ap - prê - te; Car c'est bien l'a - meur qui brille en ses

G  
Laisse moi chercher

M  
*poco rall.*  
yeux, oui, c'est bien l'a - meur qui brille en ses yeux. *a tempo* *p* Le jo - li re -

G  
l'amour dans tes yeux. *p* Le jo - li re -

*suivez* *p*

M  
pas — pris en tête-à - té - te! C'est gaiement fi - nir un jour ennuy -

G  
pas! — Le doux tête-à - té - te! C'est gaiement fi - nir un jour ennuy -

M  
eux — Oh! le cœur me bat, — pour moi quelle fé — te! car c'est bien l'a-

G  
eux — Oui, mon jour de noce — est un jour de fé — te; Lais-se-moi cher

M  
-mour qui brille en ses yeux, C'est bien l'amour, c'est bien l'a-mour qui brille en ses

G  
cher l'amour dans tes yeux, ah! laisse-moi chercher l'a-mour dans — tes

M  
yeux. Y pensez

G  
yeux. Mais à souper l'on chan - te!

M  
f p f p

G  
f p f p

vous? Si l'on m'entend! Bah! La princes - se

*f* *p* *mp*

- dort et très profou - dé - ment.

MICHAËLA

Vous le vou - lez? vous le vou -

Allons, chan - te, Sois o - bé - is - san - te.

*f*

- lez? Eh bien, je chan - te.

*sf* *sf*

# BOLÉRO

Vivo.  $\frac{3}{8}$

Second system of the piano introduction, continuing the melodic and rhythmic patterns from the first system.

Third system of the piano introduction, featuring a melodic flourish in the right hand and a steady accompaniment in the left hand.

MICHAELA

First system of the vocal line for Micaela. The melody is in G major and 3/8 time.

1<sup>re</sup> c. Un soir, Pérez le ca - pi - tai - ne Par  
2<sup>d</sup> c. La gi - ta - na rentrait chez el - le, Quand

Second system of the vocal line for Micaela.

ha - sard vit la gi - ta - na. Le ca - pitaine é - tait sans  
el - le vit un beau gar - çon. Vou - lez - vous, dit - il, demoi -

Piano accompaniment for the second system of the vocal line, continuing the rhythmic accompaniment.

M

gê - ne; A son logis il l'em - me - na. Or  
- sel - le; É - cou - ter un peu ma chan - son. Le

M

ça, lui dit - il, ma mi - gnonne Sou - pons, notre convert est  
gar - çon a - vait la voix ten - dre, Et la gita - na l'é - con -

Variante

- ton - ne J'ai  
- ten - dre Et

M

mis. La gi - tana, que rien n'é - tou - ne; J'ai  
- ta. En - cor, encor, je veux t'en - ten - dre! Et

M

faim, dit - el - le, c'est per - mis. C'est bien; puis - qu'elle  
le garçon re - commen - ça. Mais le temps é -

M

est bon - ne fil - le, On va s'a - nim - ser au des - sert,  
- tait à la plu - e, Il fal - lut cher - cher un a - bri;

M

*pp*  
Puis, comme il la trou - vait gen - til - le, Il fit vite ô -  
La gi - ta - na, teut al - lan - gui - e, Prit le bras du

*pp*

M

- ter le con - vert. Ça, dit le ca - pi - taine en flam - me,  
nou - vel a - mi. Le gar - çon a - vait l'a - me vi - ve,

The third system of music continues the vocal line and piano accompaniment. The vocal line has a melodic contour that rises and then falls, while the piano accompaniment provides a steady harmonic support with chords and moving lines in both hands.

M

Viens n'en bras - ser, la gi - ta - na! — Non pas! dit en  
Gi - ta - ne sou - pi - rait teut haut. Mais le beaux - temps

The fourth system of music concludes the vocal line and piano accompaniment. The vocal line has a melodic contour that rises and then falls, while the piano accompaniment provides a steady harmonic support with chords and moving lines in both hands.

M

ri - ant la - da - me; Et d'un bond el - le s'échap - pe, ah!  
 sou - dain ar - ri - ve, Et l'on se sé - pare aus - si - fôt, ah!

M

ah! ah!

M

Ma - nue - li - ta

*mf*

*p*

M

la gi - ta - na est u - ne fi - le un peu fan - tas - que

M  
Ma - me - li - ta ——— la - ri - ta - na ——— N'ai - me que

M  
son - tam - bour - de bas - que. Ah! la ——— la la la la la

M  
la la la la ——— ah! la ——— la la la la la la la la

M  
la ——— ah! la ——— la la la la la la la la

M

ah! la la la la la (1)

*sf*

*f*

All<sup>o</sup>

*f*

GAETAN

Vraiment, vrai\_ment, j'ai\_me fort ta chan\_sou; Mais j'ai\_me -

*p*

Quoi donc? un bai-ser! non

\_rais bien mieux, ma chè-re, un bai-ser!

pas! La gi-ta-na, sei-gneur, est ri-en-se, mais fiè-re. Comme el-le je

veux bien ri-re, sans rien de plus.

Bah!

j'au-rai rai-son de tes re-fus; Ce bai-ser, je l'ex-

*p*

M *Al! vrai - ment!*

C *- i - ge! et peut - ê - tre A ce jeu -*

M *Lais - sez - moi, lais - sez -*

C *- là je se - rai le plus fort.*

*crise*

M *(riant)*  
*- moi! Quand je de - vrais sau - ter par la fe - nê - tre...*

C *(Parlé)*  
*Dia - ble! l'air na - ti - o -*

*f* *p*

*f* (chanté)

nal! n'ouvre pas, n'ouvre pas! n'ouvre pas; j'avais

*plus lent*

tort, j'avais tort

*espressivo*

*And.<sup>mo</sup> non troppo lento*

Par-donne, et ne sois pas fâ - ché - e; Loin d'or-dou-

*And.<sup>mo</sup> non troppo lento*

*p*

-ner, — je fin - plo - re à ge - noux. Par mes re -

G

\_ mords n'es - tu donc pas tou - ché - e? Ten - ne vers

G

moi — ces beaux yeux, sans cour - roux. Doi - je en - cor me n'ou - trer fâ -

MICHAËLA

M

\_ ché - e, A - lors qu'il m'implore à ge - noux? Par ses accents — je suis tou -

M

\_ ché - e; Com - ment lui ré - sis - ter, puis - qu'il est mon é -

## GAETAN

M

Et eux? Eh bien! mainte\_nant, de toi - mê - me, Ne veux-tu

*pp*

G

pas en - fi - ne veux-tu pas Di - re ce

G

mot, ce doux mot: je vous ai - ne, Dans un sou -

## MICAELA

Puis-je lui di - re que je

- ri - re, al - lons, dis - le tout bas!

M  
l'ai - me? Je le voudrais, je n'ose pas. Et cependant, — mal - gré moi -

M  
-mê - me, Ce mot char - mant, dois - je le mur - mu - rer tout

M  
bas? Le mur - mu - rer tout

G  
Dis - moi: Je l'ai - me! Dis - le tout bas! Dis - le, dis - le tout

M  
bas, tout bas, tout bas? Eh bien oui, j'en conviens, je vous ai - -

G  
bas, tout bas, tout bas!

*pp*

All.<sup>o</sup> non troppo

M  
\_ me! *f*  
Par ses

M  
ten - dres a - veux — je me sens — en - i - vré; — Au mo -

M  
\_ ment, — au mo - ment — d'être à lui — je trem - ble de — frayeur.

G *f*  
a tempo

*poco rall.*  
Que peus-

G  
-tu — craindre en - core? — ah! — viens, — mon a - do -

M  
Au mo - ment d'être à lui je

G  
ré - et! Oui, je veux près de rien sen - tir

M  
trem - ble de fray - eur, Au mo - ment d'être à

G  
bat - tre ton cœur, Oui, je veux près du

M  
rall. a tempo  
lui je trem - ble de fray - eur.

G  
mien sen - tir bat - tre ton cœur. Ne trem - ble

M

C

plus, chère pe-ti-te; L'a-mour te jet-te dans mes

M

C

Hé-las! j'ai ré-us-si trop vi-te; Com-ment

*Tras.*

M

C

m'é-chap-per de ses bras?

A! cède au char-me qui t'a-

M Hé - last j'ai

G

-gi - te; Je fai - me, ne ré - sis - te pas.

M ré - us - si trop vi - le; Com - ment n'é - chap - per de ses

G

M Etes? Je tremble, hé - last! Ah!

GAETAN

Ne trem - ble pas!

M Que peux - tu craindre en - core? ah! viens, mon a - do -

G

M  
 Au mo - ment d'être à lui - j'ai peur, je  
 G  
 - ré - es; - Oui, je veux - près du mien, - je veux sen -

M  
*rall* trem - ble de fray - eur, - j'ai peur. Par ses ten - dres a -  
 G  
 - tir bat - tre ton cœur. Que peux - tu - craindre en -  
*ff*

M  
 - veux - je me sens - en - i - vré - es; - Au mo -  
 G  
 - core? - ah! viens mon a - do - ré - es; - Oui je

M  
ment d'être à lui je sens bat - tre mon

G  
veux près du mien sen - tir bat - tre ton

M  
cœur, Au mo - ment d'être à lui ah! je

G  
cœur Oui, je veux près du mien sen - tir

M  
trem - ble de fray - eur, Mon cœur bat de fray -

G  
bat - tre ton cœur. Viens dans mes

*dim.*

M *dim*  
 - cur, mon cœur bat de frayeur, hé - las ! je  
 G *dim*  
 bras, viens sur mon cœur, viens dans mes

M  
 trem - ble de frayeur, dans ses bras, sur son  
 G  
 bras, viens sur mon cœur, dans mes bras, sur mon

M  
 cœur ! (Voix dans la coulisse)  
 Sentioelle prenez garde à vous !  
 G  
 cœur !

*a tempo*  
*f*  
*dim*

( Ils se rassurent )

*très long*

sur ——— ton cœur !

sur ——— mon cœur !

*rall*

*pp*

*più lento*

( Le rideau baisse )

*f*

*sfz*

Fin du 2<sup>d</sup> Acte

# ACTE III

## ENTR'ACTE

All<sup>to</sup> un poco mod<sup>to</sup>

PIANO

*f marcato*

## INTRODUCTION

Moderato

MORALES

BALDOMERO

TÉNORS

BASSES

PIANO

Moderato

*ff*

Vocal line for Tenors and Basses, with lyrics: Il a l'é-pau-let-te, Il est lieu-te.

-nant. Bu - vous, bu\_vous, et qu'on fê - te, qu'on fê - te Son a - van - ce -  
 -nant. Bu - vous, bu\_vous, et qu'on fê - te, qu'on fê - te Son a - van - ce

-ment. Il a l'é - pau - let - te, Il est lieu - te - nant. Bu -  
 -ment. Il a l'é - pau - let - te, Il est lieu - te - nant. Bu -

- vous, — bu\_vous, et qu'on fê - te, qu'on fê - te Son a - van - ce -  
 - vous, — bu\_vous, et qu'on fê - te, qu'on fê - te Son a - van - ce -

-ment. Il a l'é-pau - let - te, Il est lieu - te - nant. Bu - vous, et qu'on  
 -ment. Il a l'é-pau - let - te, Il est lieu - te - nant. Bu - vous, et qu'on

fê - te Sou a - van - ce - ment. Il a l'é-pau - let - te, Il  
 fê - te Sou a - van - ce - ment. Il a l'é-pau - let - te, Il

est lieu - te - nant. Bu - vous, et qu'on fê - te, qu'on  
 est lieu - te - nant. Bu - vous, et qu'on fê - te, qu'on

fê - te Son a - van - ce - ment ,

fê - te Son a - van - ce - ment ,

*ff*

MORALÈS BALDOMERO

Mer - ci , mer - ci de vo - tre courtoi - si - e . Ce suc -

*p*

B Un officier

- cès , seigneur Mora - lès , N'ex - ci - te point de ja - lou - si - e . Ce -

Un autre Un autre

- la vous est bien dû , C'è - tait bien mé - ri - té , bien mé - ri -

## BALDOMERO

Un autre

-té, bien mé\_ri - té, Quoiqu'un peu trop pré\_ci - pi - té.

Ténors *p e cresc*

Basses *p e cresc*

*p e cresc*

-let - te, Il est lieu - te - nant, Il a l'é - pau - let - te, Il est lieu - te -

-let - te, Il est lieu - te - nant, Il a l'é - pau - let - te, Il est lieu - te -

-nant. Bu\_sons, et qu'on fête Sou a - van - ce - ment. Il

-nant. Bu\_sons, et qu'on fête Sou a - van - ce - ment. Il

a l'è-pau - let - te, Il est lieu - te - nant. Bu - vous, bu - vous, et qu'on  
 a l'è-pau - let - te, Il est lieu - te - nant. Bu - vous, bu - vous, et qu'on

fê - te, qu'on fê - te Son a - van - ce - ment. Il a l'è-pau - let - te, Il  
 fê - te, qu'on fê - te Son a - van - ce - ment. Il a l'è-pau - let - te, Il

est lieu - te - nant. Bu - vous, bu - vous, et qu'on fê - te, qu'on  
 est lieu - te - nant. Bu - vous, bu - vous, et qu'on fê - te, qu'on

fè - te Sou a - van - ce - ment .

fè - te Sou a - van - ce - ment .

BALDOMERO

A cet - te fa - veur sin - gu - liè - re Sa fem - me, sa

*p*

Un officier

fem - me n'est, dit - on, pas é - tran - gè - re . Et le

BALDOMERO

2 Officiers

prin - ce .... Mo - tus ! mo - tus ! Mon com - pli -

M

Je suis con\_fus, Je suis con\_fus,

Deux autres  
-ment! mon com\_pli - ment! mon com\_pli -

M

Mes\_sieurs, je suis con\_fus, je suis con\_fus vrai\_ment! TUTTI  
-ment! mon com\_pli - ment! Il a l'è\_pau -  
Il a l'è\_pau -

*P e cresc*

*P e cresc*

-lette, Il est lieu\_te - nant, Il a l'è\_pau - lette, Il est lieu\_te -  
-lette, Il est lieu\_te - nant, Il a l'è\_pau - lette, Il est lieu\_te -

\_nant. Bu\_vons, et qu'on fê - te Son a\_van\_ce - ment. *f*  
 \_nant. Bu\_vons, et qu'on fê - te Son a\_van\_ce - ment. *f*

Il a l'é\_pau - let - te, Il est lieu\_te - nant. Bu -  
 Il a l'é\_pau - let - te, Il est lieu\_te - nant. Bu -

\_vons, bu\_vons, et qu'on fê - te, qu'on fê - te, Son a\_van\_ce - ment. Il  
 \_vons, bu\_vons, et qu'on fê - te, qu'on fê - te Son a\_van\_ce - ment. Il

a l'é-pau - let - te, Il est lieute - nant. Bu - vous, buvous, et qu'on

a l'é-pau - let - te, Il est lieute - nant. Bu - vous, buvous, et qu'on

fè - te, qu'on fè - te Sou a - van - ce - ment. Il a l'é - pau -

fè - te, qu'on fè - te Sou a - van - ce - ment. Il a l'é - pau -

- let - te, Il est lieute - nant. Bu - vous, et qu'on fè - te Sou a - van - ce -

- let - te, Il est lieute - nant. Bu - vous, et qu'on fè - te Sou a - van - ce -

-ment . Il a l'é - pau - let - te , Il  
 -ment . Il a l'é - pau - let - te , Il

est lieu - te - nant , Bu - vous et qu'on fê - te qu'on  
 est lieu - te - nant , Bu - vous et qu'on fê - te qu'on

The second system continues the musical piece with the same vocal and piano parts. The piano accompaniment includes some triplet figures in the right hand.

fê - te son a - van - ce - ment ,  
 fê - te son a - van - ce - ment ,

The third system concludes the page with the final vocal phrase and piano accompaniment. The piano part ends with a final chord and a fermata over the final note.

## N° 18

## COUPLETS DU NOVICE

Moderato

MICAELA

Ténors

Basses

PIANO

Moderato

M. 

1: c! Près du cou-vent, dans la-plai-ne, Vous ma-neu-vrez cha-que jour,  
2: c! Des dragons, joy-eux com-pè-res, Vin-rent chez nous l'au-tre soir,

M. 

Et ma jeu-ne tête est plei-ne De l'é-cho de vos-tam-bours.  
A-vec qua-tre can-ti-niè-res Qui faisaient plai-sir-à voir.

*legato*

M. 

De- puis lors, à la cha- pel - le, Quand dans un pi - eux é - lan,  
Les vœux sont trop gra- ve cho - se; A - vant de les pro - non - cer,

M. 

Le pè - re pri - eur m'ap-pel - le, Le pè - re pri - eur m'appel - le,  
Il faut sa - voir, je sup-po - se, Il faut sa - voir, je sup-po - se,

M. 

Je lui répons, je lui répons : Ran, plan, plan. Je  
A quoi l'on va, à quoi l'on va re - non - cer.

M. 

suis un no - vi - ce Bon pour le ser - vi - ce Et plein de gai -

M. *Allegretto*

\_té . Chez vous je m'enrô - le, Mousquet sur l'épau - le Et sabre au cô -

M. *Allegretto*

\_té . Je suis un no - vi - ce Bon pour le ser - vi - ce Et

Ténors *f*

Ce jeu - ne no - vi - ce Bon pour le ser - vi - ce Et

Basses *f*

Ce jeu - ne no - vi - ce Bon pour le ser - vi - ce Et

M. *Allegretto*

plein de gai - té . Chez vous je m'enrô - le, Mous -

plein de gai - té . Chez nous il s'enrô - le, Mous -

plein de gai - té . Chez nous il s'enrô - le, Mous -

M.

-quet sur l'é-pau - le Et sabre au cô - té, Mousquet sur l'é -

-quet sur l'é-pau - le Et sabre au cô - té, Mousquet sur l'é -

-quet sur l'é-pau - le Et sabre au cô - té, Mousquet sur l'é -

M.

-pau le Et sabre au cô - té.

-pau le Et sabre au cô - té.

-pau le Et sabre au cô - té.

1ª

*ff*

M.

-pau le Et sabre au cô - té.

2ª

*ff*

N<sup>o</sup> 19

## ROMANCE

*Aud<sup>te</sup> con moto*

MICAELA

1<sup>er</sup> COUP! Ah! j'envi -  
2<sup>e</sup> COUP! Si je gar -

*Aud<sup>te</sup> con moto*

PIANO

*p*

M.

-ais les hi - ron - del - les Que je voy - ais à l'ho - ri -  
-dais la sou - ve - nan - ce Des doux ins - tants i - ci pas -

*pp*

M.

-zon. Dans mes rê - ves, j'avais des ai - les Et je fuy -  
-sés, Les re - grets d'une longue ab - sen - ce Ne pouvaient

M. *dolce*

- ais — de ma pri — sou. — L'heu — re semblait leu — te  
pas — être ef — fa — cés. —

M. *cresc.* *f* *p*

A mon déses — poir. Quel siè — cle d'at — ten — te! Huit

*cresc.* *più f* *p*

M.

jours sans se voir! Quel siè — cle d'at — ten — te! Huit

M.

-te! Huit jours sans se voir!

jours sans se voir!

*mf* *dim.*

ENSEMBLE  
 COUPLETS DES PAYSANNES  
 ET COUPLETS DU ROI

Moderato

LE ROI

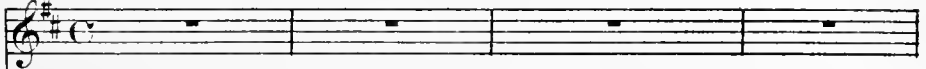

MOSQUITOS

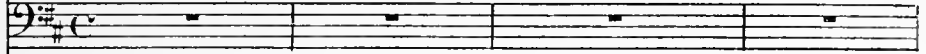

Ténors

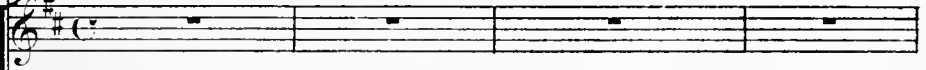

LÉS OFFICIERS

Basses

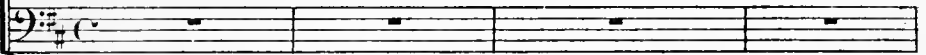

Moderato

PIANO

Le par - le - men - tai - re A sur les yeux un ban - deau.

Le par - le - men - tai - re A sur les yeux un ban - deau.

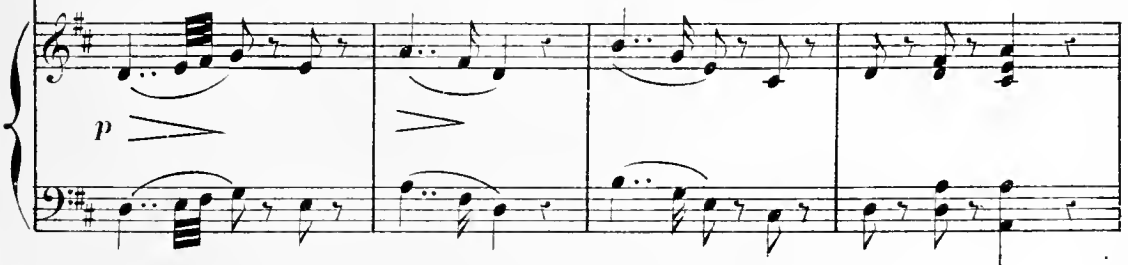

Voi - là bien la guer - re, La guer - re dans tout son

Voi - là bien la guer - re, La guer - re dans tout son

beau. ——— Le par - lementai - re A sur les yeux un bandeau..

beau. ——— Le par - lementai - re A sur les yeux un bandeau..

Voi - là bien la guer - re, La guer - re dans tout son beau.

Voi - là bien la guer - re, La guer - re dans tout son beau.

Voi - là bien la guer - re, Voi - là bien la guer - re,

Voi - là bien la guer - re, Voi - là bien la guer - re,

le ROI.

Suis-je ar - ri -

Voi - là bien la guer - re dans tout son beau.

Voi - là bien la guer - re dans tout son beau.

*p*

le  
R

-vé?

MOSQUITOS.

Vous pouvez, si - re, Reprendre enfin l'a - sa - ge de vos yeux.

(Parle.)

le R

Ouf! Je me sens mieux,

le R

je res - pi - re! Mais qu'est ce - la?

(crie au dehors)

*fp*

MOSQ:

Moins que rien: Des fem - mes qui vous ap - portent

le R

Des fem - mes!

des pla - cets. Peu - vent el - les ve -

M

le R  
M

Mais oui, je le per - mets; Je suis tou - jours ai -

- nir?

(prétentieux.) All<sup>o</sup>

le R

- mable a - vec les da - mes!

All<sup>o</sup>

*p* *crescendo*

*poco a poco.*

Les Paysannes

1<sup>re</sup> Soprani

Ah! sire, ——— ex - au -

2<sup>de</sup> Soprani

Ah! sire, ——— ex - au -

*f*

# COUPETS DES PAYSANNES

(Les Paysannes en 3 groupes)

1. Ah! sire, ex\_a - cez nos pri\_èr's! Vos sol\_dats ont fou -
2. Ah! sire, j'a\_vions dans nos é\_tabl's Six jo - lis veaux, bêt's
3. Ah! sire, vos sol\_dats en go\_guett' S'a\_mus'nt à nous con -

*mf*

lé nos terr's; Ils ont tout pié - ti - né, gà - té;  
 ad - mi - rabl's, Dont j'es - pé - rions ti - rer bon prix;  
 ter fleu rett'; Ça n'est pas pour nous of - fen - ser;

*piu f*

\_\_\_\_\_ Ils ont, pil - lards \_\_\_\_\_ au - tant \_\_\_\_\_ que brav's, Man -  
 \_\_\_\_\_ Et c'est hi - er \_\_\_\_\_ qu'une es - cou - ad' De  
 \_\_\_\_\_ Mais vla qu'nos fi - an - cés \_\_\_\_\_ se fâch'nt, Qu'ils

*p*

-gé nos œufs, \_\_\_\_\_ vi - dé \_\_\_\_\_ nos cav's. Je ré - clame une in -  
 ca - va - liers \_\_\_\_\_ en pro - me - nad' Pour son sou - per nous  
 nous le di - sent et \_\_\_\_\_ nous lâch'nt. Fau - drait ben nous in -

1<sup>re</sup> et 2<sup>e</sup> Fois.

-dem - ni - té, Je ré - clame une in - dem - ni - té.  
 les a pris, Pour son sou - per nous les a pris.  
 - dem - ni - ser, Fau - drait ben nous in - dem - ni -

2<sup>e</sup> Ah!  
 3<sup>e</sup> Ah!

3<sup>e</sup> Fois. (Toutes les paysannes)

- ser, Fau drait ben — nous in - dem - ni - ser, Fau drait ben —

— nous in - dem - ni - ser, Fau drait ben — nous in - dem - ni -

-ser, Faudrait ben nous in-dem-mi-ser.

le ROI.

Ah! le dom-ma-ge n'est pas min-ce; Je paî-rai

*p* *mf*

le R

tout, je suis bon prin-ce.

## COUPLETS DU ROI

le R

1<sup>er</sup> Ne craignez rien, le bel-les fil-les, Ap-pro-chez-vous.

2<sup>e</sup> J'ai dès ma pre-miè-re jeu-nes-se Ai-mé, chan-té

3<sup>e</sup> Le peu-ple de vo-tre pro-vin-ce, S'il a dou-blé,

*p*

le  
R

Quand mes su-jet-tes sont gen-til-les, Je suis très doux  
Le jeu, le vin et son i-vres-se, Et la beau-té.  
C'est que je fus un joy-eux prin-ce Très dé-con-plé.

le  
R

Et vos pla-cets et vos re-quê-tes, Don-  
Les aas ont pas-sé sur-ma-tè-te, Et  
Les da-mes n'é-taient pas-sé-vè-res, Je

le  
R

uez-les moi; Vous al-lez è-tre sa-tis-fai-tes De  
ce- pendant Je suis en-cor, crois-moi, fil-let-te, Un  
leur plai-sais; De-man-dez tou-tes à vos mè-res Ce

le  
R

vo-tre roi.  
vert ga-lant.  
que j'é-tais.

*f* *p*

le  
R

Pre - nez, la belle: à vous, ma  
Prends, prends, ma belle: à toi, ma  
Pre - nez, ma belle: à vous, ma

le  
R

chè - re, à vous, ma chè - re, Ces jo - lis — jau - nets.  
chè - re, à toi, ma chè - re, Ces jo - lis — jau - nets. Je suis le  
chè - re, à vous, ma chè - re, Ces baisers — dis - crets.

le  
R

cais - sier et le pè - re, le pè - re, le pè - re De tous mes su -

le  
R

- jets. Je suis, je suis le pè - re De tous mes su -

le  
R

- jets.

*f*

Il est le cais - sier et le pè - re, le pè - re, le

Il est le cais - sier et le pè - re, le pè - re, le

Il est le cais - sier et le pè - re, le pè - re, le

pè - re De tous ses su - jets, Le cais - sier et le

pè - re De tous ses su - jets, Le cais - sier et le

pè - re De tous ses su - jets, Le cais - sier et le

	1 <sup>re</sup> et 2 <sup>e</sup> fois	3 <sup>e</sup> fois
--	--	---------------------

pè - re De tous ses su - jets. LE ROI - jets.

pè - re De tous ses su - jets. 2. J'ai - jets.  
3. Le

pè - re De tous ses su - jets. - jets.

## N° 21

## COUPLETS

All'agitato      ✱

GAETAN

PIANO

All'agitato      ✱

*f*

Più mod<sup>to</sup>

G

1. Depuis notre hy - men,      la princesse ab -  
2. Ai - je bien le droit      d'ê - tre si sé -

Più mod<sup>to</sup>

*p*      *pp*

G

- sen - te      Ne m'a pas lais - sé l'om - bre d'un re - gret.  
- vè - re?      J'eus les premiers torts,      j'en dois con - ve - nir.

G

Mais qui n'au\_rait dit que cette in - no - cen - te  
Pour\_tant il est dur, très dur d'è\_tre pè - re

G

Si fa - ci - le - ment me rem - pla - ce - rait,  
Quand on n'a rien fait pour le de - ve - nir,

G

*Più animato*

Si fa - ci - le - ment - me rem - pla - ce - rait? — Quand ça  
Quand on n'a rien fait — pour le de - ve - nir. — Si ça

G

*cresc.*

tom - be sur un con - frè - re, Ce - la pa - rait de bon - ne

G

guer - re, ah, ah! ah! — c'est fort drô - le, mais... mais...

*f*

G

(sombre)

Quand c'est sur nous, on a beau di - re Ce - la ne

*p*

G

prê - te plus à ri - re, Et pour un rien, pour un

G

rien, ah! ah! ah! pour un rien, j'en pleu - re -

Pressez

(avec rage)

*sfz*

G

- rais! a tempo Plus vite

*f* *ff*

## N° 22

## COUPLETS DES MARIS

JOSEFA

All<sup>o</sup> agitato

PIANO

All<sup>o</sup> agitato

1<sup>er</sup> COUPLET

Monsieur me croit in - fi - dè - le Et, sans mo - tif et sans rai -

- son, Me maltraite et me que - rel - le. Ah! pour moi c'est u - ne le -

- çon. Puisque l'on ne veut pas m'en - ten - dre, Puisque l'on

MOR. (Parlé) Voyous,  
ma petite Josefa!

(avec dignité) *rall.*

ne veut pas m'en - tendre, Je dé - daigne de me dé - fen - dre.

*suivez.*

*a tempo* *sf* (avec colère)

Voilà les ma - ris, les voi-là bien tous: Soupçon - neux, méchants et ja -

*sfz*

*sfz*

- loux, Voi-là les ma - ris, les voi-là bien tous. Mari - ez-vous,

*sfz* *cresc.*

mariez-vous! Messieurs les ma - ris, vous voilà bien tous.

*p*

2<sup>d</sup> COUPLÉT

Non, je n'ai plus qu'à me tai - re; Je t'ai trompé, je t'ai tra -

*sfz*

- li. Je suis coquette et lé - gè - re Et je n'aime plus mon ma -

*sfz*

- ri. Es - tu con - tent de ma fran - chi - se? Es - tu con -

- tent de ma fran - chi - se? Que faut - il en - cor que je di - se?

(avec dignité) *rall.* (même jeu)

*suivrez*

a tempo  
*f* (avec colère)

1

Voi-là les ma - ris, les voi-là bien tous: Soupçon - neux, méchants et ja -

a tempo

*sfz*

2

- lous. Voi-là les ma - ris, les voi-là bien tous. Mari - ez-vous,

*sfz*

*crese.*

3

ma - ri - ez-vous! Mes - sieurs les ma - ris, vous voi - là bien

*f*

4

tous!

*f*

FINAL

Moderato

MICAELA

JOSEFA

SCOLASTICA

LE ROI

MORALES

GAETAN

MOSQUITOS

Sopranos

Ténors

Basses

PIANO

M

- pou-se; Ce n'est pas moi que vous ai - mez. Pour - tant je ne suis pas ja -

M

- lou - se De l'autre que vous préfé - rez. Comment ce - la pourrait-il

M

è - tre, Puisque je suis toutes les deux? Cher prince, mou dédaigneux

M

maî - tre, Regar - dez - moi bien dans les yeux : Je suis Jo - se -

*pp*

M

- fa Ou Micæ - la : Donnez-moi le nom, donnez-moi le

VI

nom qui vous convien - dra. Chacune a sa part,

car c'est bien cer - tain: Lune a vo\_tre cœur, l'une a vo\_tre

*Più presto*

JOSEFA avec MIG.

M

cœur, l'autre a vo - tre main. Tout le se\_cret, le voi - là:

SCOL.

Jo\_se\_fa, Mi - ca - e - la,

Le ROI

Jo\_se\_fa, Mi - ca - e - la,

MOR.

Jo\_se\_fa, Mi - ca - e - la,

MOSQ.

Jo\_se\_fa, Mi - ca - e - la,

*Più presto*

M J Je l'ex-pli-que - rai ce - la. Ce grand secret, le voi - là;

S Que veut di - re tout ce - la? Jo - se - fa, Mi - ca - e - la,

le R Que veut di - re tout ce - la? Jo - se - fa, Mi - ca - e - la,

Mor Que veut di - re tout ce - la? Jo - se - fa, Mi - ca - e - la,

GAETAN

Mos Que veut di - re tout ce - la? Jo - se - fa, Mi - ca - e - la,

Mi - ca - e -

M J Je l'ex - pli - que - rai ce - la. Tout le se - cret, le voi - là:

S Que veut di - re tout ce - la? Jo - se - fa, Mi - ca - e - la,

le R Que veut di - re tout ce - la? Jo - se - fa, Mi - ca - e - la,

Mor Que veut di - re tout ce - la? Jo - se - fa, Mi - ca - e - la,

G - la! Mi - ca - e - la! Ah! j'au - rais

Mos Que veut di - re tout ce - la? Jo - se - fa, Mi - ca - e - la,

M Je t'ex-pli-que - rai ce - la. Tout le secret,  
 S Que veut di - re tout ce - la? Jo - se - fa, Mi -  
 le R Que veut di - re tout ce - la? Jo - se - fa, Mi -  
 Mor Que veut di - re tout ce - la? Jo - se - fa, Mi -  
 G *40*  
 G dû tout de - vi - ner.  
 Mos Que veut di - re tout ce - la? Jo - se - fa, Mi -

M le voi - là: Je t'ex - pli - que - rai ce - la!  
 S - ca - e - la, Que veut di - re tout ce - la?  
 le R - ca - e - la, Que veut di - re tout ce - la?  
 Mor - ca - e - la, Que veut di - re tout ce - la?  
 G Dai - gne - rez - vous me par - don - ner?  
 Mos - ca - e - la, Que veut di - re tout ce - la?

1<sup>o</sup> tempo

M

Choisir vous - mè - me vo - tre fem - me, L'aimer d'a - mour fut vo - tre

M

ven. Je vous ai vu: du fond de l'à - me Je vous aimai, j'en fais l'a -

M

- ven. Que cet a - mour soit mon ex - ce - sel Voy - ons, me pardonne - rez -

M

vous, Si par un peu d'art et de ra - se J'ai su con - quérir mon é -

M *-poux? Je suis de-se - fa Ou Mica - e - la;*  
 GAETAN  
 G *Soyez de-se - fa Ou Mica - e -*

M *Donnez-moi le nom, donnez-moi le nom qui vous convien - dra. Je garde l'a -*  
 G *- la Et pre - nez le nom — qui mieux vous plai - ra.*

M *-mour dont mon cœur est plein; Vous avez mon*  
 G *Je garde l'a - mour dont mon cœur est plein; Vous*

M *cœur, vous avez mon cœur, mon cœur et ma main.*  
 G *a - vez mon cœur, mon cœur et ma main.*

(On parle)

1<sup>a</sup>

2<sup>a</sup>

Allegro

*ff*

Sop.

*f*

Cé - lé - brous par nos chants vain\_queurs de nos rois l'il - lus - tre

Tén.

*f*

Cé - lé - brous par nos chants vain\_queurs de nos rois l'il - lus - tre

Basses

*f*

Cé - lé - brous par nos chants vain\_queurs de nos rois l'il - lus - tre

ra - ce. De pro - fil ou bien de fa - ce, Leur noble i -

ra - ce. De pro - fil ou bien de fa - ce, Leur noble i -

ra - ce. De pro - fil ou bien de fa - ce, Leur noble i -

- ma - ge est dans nos cœurs. — Que leurs jours soient des jours fa -

- ma - ge est dans nos cœurs. — Que leurs jours soient des jours fa -

- ma - ge est dans nos cœurs. — Que leurs jours soient des jours fa -

- ci - les, Que leurs nuits soient des nuits tran - quil - les, Que leur bon -

- ci - les, Que leurs nuits soient des nuits tran - quil - les, Que leur bon -

- ci - les, Que leurs nuits soient des nuits tran - quil - les, Que leur bon -

-heur soit cons - tant, Et qu'il nous en ar - rive au -  
 -heur soit cons - tant, Et qu'il nous en ar - rive au -  
 -heur soit cons - tant, Et qu'il nous en ar - rive au -

- tant. Que leur bon - heur soit cons - tant, Et qu'il nous en ar -  
 - tant. Que leur bon - heur soit cons - tant, Et qu'il nous en ar -  
 - tant. Que leur bon - heur soit cons - tant, Et qu'il nous en ar -

- rive au - tant.  
 - rive au - tant.  
 - rive au - tant.

GAETAN

P. Tempo

C'est vous qui

ga-guez la par-ti-e, Et tout est bien qui fi nit

LE ROI

bien. J'ai pu cor-ser ma dy-nas-ti

le R.

- e Et l'é-qui-libre eu-ro-pé-en.

## MICAELA

Puis - que la femme a su vous plai - re, Qu'en fin - la priu -

M. - ces - se ait son tour. Pour tou - tes les deux, je l'es -

M. - pè - re, Vous gar - de - rez le même a - mour.

## GAETAN

Ça va bien! ça va bien! Quand l'a -

Tous, sans les chœurs.

...mour, le ma - ri - a - ge, Font en - sem - ble bon mé - na - ge, Il n'y

MIC.  
man\_que alors plus rien, Ça va bien, ça va bien, ça va bien, ça va bien Quand l'a -

JOS.  
man\_que alors plus rien, Ça va bien, ça va bien, ça va bien, ça va bien Quand l'a -

SCOL.  
man\_que alors plus rien, Ça va bien, ça va bien, ça va bien, ça va bien Quand l'a -

LE ROI  
man\_que alors plus rien, Ça va bien, ça va bien, ça va bien, ça va bien Quand l'a -

G.  
man\_que alors plus rien, Ça va bien, ça va bien, ça va bien, ça va bien!

Sop.  
Quand l'a -

Tén.  
Quand l'a -

Basses  
Quand l'a -

*mf*

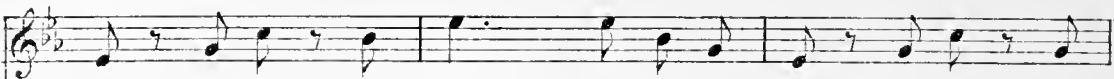
M.    
 - mour, le ma - ri - a - ge, Font en - sem - ble bon mé -

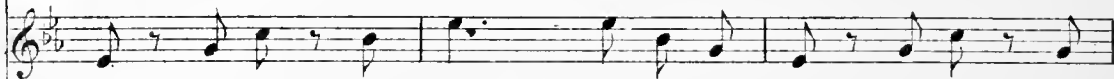
J.    
 - mour, le ma - ri - a - ge, Font en - sem - ble bon mé -

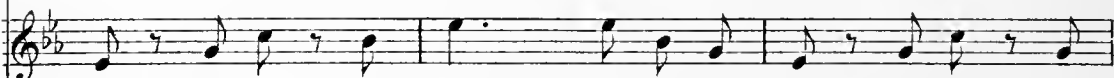
S.    
 - mour, le ma - ri - a - ge, Font en - sem - ble bo mé -

le R.    
 - mour, le ma - ri - a - ge, Font en - sem - ble bon mé -

   
 - mour, le ma - ri - a - ge, Font en - sem - ble bon mé -

   
 - mour, le ma - ri - a - ge, Font en - sem - ble bon mé -

   
 - mour, le ma - ri - a - ge, Font en - sem - ble bon mé -

M.    
 - na - ge, Il n'y man - que a\_lors plus rien, Ça va bien, ça va

J.    
 - na - ge, Il n'y man - que a\_lors plus rien, Ça va bien, ça va

S.    
 - na - ge, Il n'y man - que a\_lors plus rien, Ça va bien, ça va

le R.    
 - na - ge, Il n'y man - que a\_lors plus rien, Ça va bien, ça va

   
 - na - ge, Il n'y man - que a\_lors plus rien, Ça va bien, ça va

   
 - na - ge, Il n'y man - que a\_lors plus rien, Ça va bien, ça va

   
 - na - ge, Il n'y man - que a\_lors plus rien, Ça va bien, ça va

M.  
bien, ça va bien, ça va bien! Ta ra ta ta ta

J.  
bien, ça va bien; ça va bien! Ta ra ta ta ta

S.  
bien, ça va bien, ça va bien! Ta ra ta ta ta

le R.  
bien, ça va bien, ça va bien! Ta ra ta ta ta

GAETAN  
Ta ra ta ta ta

bien, ça va bien, ça va bien! Ta ra ta ta ta

bien, ça va bien, ça va bien! Ta ra ta ta ta

bien, ça va bien, ça va bien! Ta ra ta ta ta

*ff*

*ff*

*ff*

*ff*

*ff*

*ff*

*ff*

V. *ff*  
 ta Ta ra ta ta ra ta ta ra ta ta ta Ta ra ta ta ta ta Ta ra ta ta ta

J. *ff*  
 ta ta ta ra ta ta ra ta ta ta Ta ra ta ta ta ra ta ta ta

S. *ff*  
 ta ta ta ra ta ta ra ta ta ta Ta ra ta ta ta ra ta ta ta

T. *f* *ff*  
 ta Ta ra ta ta ra ta ta ra ta ta ta Ta ra ta ta ta Ta ra ta ta ta

B. *ff*  
 ta Ta ra ta ta ra ta ta ra ta ta ta Ta ra ta ta ta ta Ta ra ta ta ta

*ff*  
 ta Ta ra ta ta ra ta ta ra ta ta ta Ta ra ta ta ta ta Ta ra ta ta ta

*ff*  
 ta ta ta ra ta ta ra ta ta ta Ta ra ta ta ta ra ta ta ta

*ff*  
 ta Ta ra ta ta ra ta ta ra ta ta ta Ta ra ta ta ta ta Ta ra ta ta ta

*ff*

M.  
ta ta ta ta ta ta ta.

J.  
ta ta ta ta ta ta ta.

S.  
ta ta ta ta ta ta ta.

le  
R.  
ta ta ta ta ta ta ta.

G.  
ta ta ta ta ta ta ta.

ta ta ta ta ta ta ta.

ta ta ta ta ta ta ta.

ta ta ta ta ta ta ta.

FIN.
