

THÉÂTRE DES BOUFFES-PARISIENS

Choir d'Opéra

LE PONT D'AVIGNON

Opéra-Bouffe
en
Trois Actes

MUSIQUE
DE
CH. CRISART

PAROLES
DE
ARMAND LIORAT

PARTITION CHANT & PIANO
Prix net: 12^f

Réduction pour Chant & Piano
par l'auteur

Paris, CH. EGROT, Editeur, 25, Boulevard de Strasbourg

A mon ami G. de Hoquette

G. Grisart

Septembre 1878

LE PONT D'AVIGNON

Opéra-Bouffe en Trois Actes

Représenté pour la première fois à Paris, le 3 Septembre 1878 sur le

THÉÂTRE DES BOUFFES-PARISIENS

DISTRIBUTION.

PERSONNAGES	ARTISTES	PERSONNAGES	ARTISTES
GALUCHART	<i>Kial emigan MM.</i> DAUBRAY.	MAGUELONNE	MM ^{lle} ALICE LODY.
L^e GOUVERNEUR	JOLY.	BERENGÈRE	MARY ALBERT.
ROGER	M ^{lle} LUCE.	MISS PICHNETT	MASSON.
L^e MAIRE	MM. SCIPION.	TOINETTE	DUPARC.
SATURNIN	JANNIN.	CLAUDINE	DESCOT.
GRAND CLAUDE	MAXNEBE.	JEANNETON	HENRIETTE.
GROUSTIGNAC	DESNOYERS.	ARABELLE	BLOT.
MATIFAS	VINCHON.	DOROTHÉE	CAMPIGLIA.
BOUSSAGNOL	LUCIEN.	GENEVIEVE	MARCELLE.

Paysans, Paysannes, Musiciens, Pompiers
un tambourineur.

CATALOGUE DES MORCEAUX

ACTE I

			Page
	OUVERTURE		1
N ^o 1.	{ INTRODUCTION	Le verre en main	Chœur 19
	{ COUPLETS	C'est ici que	Toinette 18
N ^o 2.	{ CHŒUR	Vive le Gouverneur	Chœur 28
	{ COUPLETS	Fonctionnaires aux mœurs	L ^e Gouverneur 32
N ^o 3.	LÉGENDE DU PONT D'AVIGNON	Saint Bénézet dit la légende	Maguelonne 35
N ^o 4.	COUPLETS DE L'OFFICIER	De l'uniforme militaire	Roger 47
N ^o 5.	DUO	Eh! quoi! c'est toi petite	Roger; Maguelonne 50
N ^o 6.	FINAL	Des ménétriers	Chœur 67

ACTE II

	ENTR'ACTE		95
N ^o 7.	{ CHŒUR	Elle a gagné	Chœur 100
	{ COUPLETS	Ah! qu'une course	Berengère 103
N ^o 8.	CHANSON DU COUVENT DES ANGLAISES	Vive le couvent	Maguelonne 110
N ^o 9.	MADRIGAL	Cette corbeille	Roger 107
N ^o 10.	QUINTETTE DU DUEL	En mon bon droit	Mag; Ber; Dor; Ar; Gouz 120
N ^o 11.	{ FINAL	Ah! quel bruit	Chœur 145
	{ CHANSON DES POMPIERS	Y'en a qui disent	Galuchart 163

ACTE III

	ENTR'ACTE		171
N ^o 12.	{ CHŒUR	Hola! de-hout	Chœur 176
	{ COUPLETS DE LA SOUFFE	En vigilantes ménagères	Toinette 182
N ^o 13.	AIR	Ah! le courage	Roger 187
N ^o 14.	COUPLETS	Prendre un mari	Berengère 193
N ^o 15.	MARCHE	Musique de Scène	198
N ^o 16.	COUPLETS	Les grands arbres	Maguelonne 200
N ^o 17.	FARANDOLE		204
N ^o 18.	RONDE DES MARIS	C'est un accident	Maguelonne 207
N ^o 19.	COUPLET FINAL	Sur le Pont d'Avignon	Ber; Mag; Roger 212

LE PONT D'AVIGNON.

Opéra Bouffe en 3 Actes

Paroles de
A. LIORAT.

Musique de
CH. GRISART.

OUVERTURE.

Allegro.

PIANO.

ff

Andantino.

p

Andante.

p

Andantino.

The fourth system shows a continuation of the piano accompaniment from the previous systems, with similar rhythmic patterns and chordal structures.

Più mosso.

Allegretto.

8

8. Allegro.

f

en largissant. a tempo.

ACTE I.

N° 1.

INTRODUCTION CHOEUR et COUPLETS.

Allegro Mod^{lo}

TOINETTE.

Soprani.

Tenors.

Basses.

Allegro Mod^{lo}

PIANO.

- man - che, L'é - tain re - luit la nappe est blan - che

- man - che, L'é - tain re - luit la nappe est blan - che

- man - che, L'é - tain re - luit la nappe est blan - che

On y mange on y boit On y boit du bon On y mange

On y mange on y boit On y boit du bon On y mange

On y mange on y boit On y boit du bon On y mange

on y boit On y boit du bon Il n'a pas

on y boit On y boit du bon Il n'a pas

on y boit On y boit du bon Il n'a pas

f > pp

f > pp

f > pp

f > pp

f *pp*

vo - lé son re - nom Le ca - ba - ret du Pont d'Avi - gnon, Il n'a pas

vo - lé son re - nom Le ca - ba - ret du Pont d'Avi - gnon, Il n'a pas

vo - lé son re - nom Le ca - ba - ret du Pont d'Avi - gnon, Il n'a pas

f *pp*

f *pp*

f

vo - lé son re - nom Le ca - ba - ret du Pont d'Avi - gnon, Il n'a pas

vo - lé son re - nom Le ca - ba - ret du Pont d'Avi - gnon, Il n'a pas

vo - lé son re - nom Le ca - ba - ret du Pont d'Avi - gnon, Il n'a pas

f

f

vo - lé son re - nom Le ca - ba - ret du Pont d'Avi - gnon, Il n'a pas

vo - lé son re - nom Le ca - ba - ret du Pont d'Avi - gnon, Il n'a pas

vo - lé son re - nom Le ca - ba - ret du Pont d'Avi - gnon, Il n'a pas

vo_lé son re_nom Le ca_ba_ret du Pont d'A_xi_gnon

vo_lé son re_nom Le ca_ba_ret du Pont d'A_xi_gnon

vo_lé son re_nom Le ca_ba_ret du Pont d'A_xi_gnon

mf

mf Ténors.

Pour sé_cher la pous_siè_re Par_fu_mer le pa_lais

mf Basses.

Pour sé_cher la pous_siè_re Par_fu_mer le pa_lais

mf

Rien ne rem_place un ver_re De ce jo_li vin frais

Rien ne rem_place un ver_re De ce jo_li vin frais

Soprani.

Au vin le gas fait fê - te Pour les fill's c'est tant mieux

Un p'tit coup sur la tête Les rend plus a - mou - reux

f Il n'a pas vo - lé son re - nom Le ca - ba -
f Il n'a pas vo - lé son re - nom Le ca - ba -
f Il n'a pas vo - lé son re - nom Le ca - ba -

f

sempre f

- ret du Pont d'A - vi - guon Le verre en main

sempre f

- ret du Pont d'A - vi - guon Le verre en main

sempre f

- ret du Pont d'A - vi - guon Le verre en main

fê_tons le Di - man - che L'é - tain re - luit la nappe est

fê_tons le Di - man - che L'é - tain re - luit la nappe est

fê_tons le Di - man - che L'é - tain re - luit la nappe est

blan - - che On y mange, on y boit

blan - - che On y mange, on y boit

blan - - che On y mange, on y boit

On y boit du bon ——— On y mange on y boit

On y boit du bon ——— On y mange on y boit

On y boit du bon ——— On y mange on y boit

On y boit du bon ——— Il n'a pas vo_lé son re_

On y boit du bon ——— Il n'a pas vo_lé son re_

On y boit du bon ——— Il n'a pas vo_lé son re_

_nom Le ca_ba_ ret du Pont d'A_vi_ gnou. Il n'a pas vo_lé son re_

_nom Le ca_ba_ ret du Pont d'A_vi_ gnou, Il n'a pas vo_lé son re_

_nom Le ca_ba_ ret du Pont d'A_vi_ gnou, Il n'a pas vo_lé son re_

f
 - nom Le ca - ba - ret du Pont d'A - vi - gnon Il n'a pas vo - lé son re -
 - nom Le ca - ba - ret du Pont d'A - vi - gnon Il n'a pas vo - lé son re -
 - nom Le ca - ba - ret du Pont d'A - vi - gnon Il n'a pas vo - lé son re -

ff

- nom Le ca - ba - ret du Pont d'A - vi - gnon Il n'a pas vo - lé son re -
 - nom Le ca - ba - ret du Pont d'A - vi - gnon Il n'a pas vo - lé son re -
 - nom Le ca - ba - ret du Pont d'A - vi - gnon Il n'a pas vo - lé son re -

- nom Le ca - ba - ret du Pont d'A - vi - gnon.
 - nom Le - ca - ba - ret du Pont d'A - vi - gnon.
 - nom Le ca - ba - ret du Pont d'A - vi - gnon.

COUPLETS.

Allegretto.

TOINETTE

1^{er} COUPLET. C'est i-ci que tous les di-man-ches, Lais-sant

T

2^e COUPLET. A-près di-ner la con-tre-dan-se, En-trai-

Allegretto.

p

T

hou-quins et ta-bli-ers, S'en viennent mau-ger sous les

T

-ne les cou-ples joy-eux, D'au-tres s'é-ga-rent en si-

T

branches Et la gri-sette et l'éco-lier, Le vin est clair la chère est

T

-len-ce Sous les bosquets mys-téri-eux. De ces treilles l'ombre bé-

poco rit. *a tempo.*

T
 bon_ ne Puis la jeu_ nesse est là d'ail_ leurs, Et tous les plats semblent meil_

T
 _ ni_ gue Voi_ le bien des secrets char_ mants L'amour s'est ca_ ché de tout

T
 leurs Quand la gai_ té les as_ sai_ son_ ne

T
 temps A l'abri des feuilles de vi_ gue

T
 Ah! ah! ah! que d'agré_ ment Ou a dans ce lieu char_

T
 _ mant, Ah! ah! ah! que d'a_ gré_ ment Chacun i_ ci choi_

T

_sit son di_ver_tis_se_ ment *f* Ah! ah! ah! que d'a_gré_ ment On a

Ah! ah! ah! que d'a_gré_ ment On a

Ah! ah! ah! que d'a_gré_ ment On a

Ah! ah! ah! que d'a_gré_ ment On a

TOINETTE Col Sopr.

dans ce lieu char_ mant, Ah! ah! ah! que d'a_gré_ ment

dans ce lieu char_ mant, Ah! ah! ah! que d'a_gré_ ment

dans ce lieu char_ mant, Ah! ah! ah! que d'a_gré_ ment

Chacun i - ci choi - sit son di - ver - tis - se - ment

Chacun i - ci choi - sit son di - ver - tis - se - ment

Chacun i - ci choi - sit son di - ver - tis - se - ment

1^{er} Coup!

P^r finir.

G^r CLAUDE.

Al - lons a - mis fai - sons fête Faisons fête à ce jo - li

viv

SATURNIN.

En - core un ver - re Sa - tur -

Encore un bai - ser Toi - nette

G¹
C
 - nin _____ Al - lons _____ a - mis _____
 s
 Al - lons _____ a - mis _____

G¹
C
 Faisons fête à ce jo-li vin Le verre en main fe-tons le di-
 s
 Faisons fête à ce jo-li vin Le verre en main fe-tons le di-

Faisons fête à ce jo-li vin Le verre en main fe-tons le di-

-man - che L'é - tain re - luit la nappe est blan - che
 -man - che L'é - tain re - luit la nappe est blan - che
 -man - che L'é - tain re - luit la nappe est blan - che

On y mange on y boit on y boit du bon — On y mange on y boit
 On y mange on y boit on y boit du bon — On y mange on y boit
 On y mange on y boit on y boit du bon — On y mange on y boit

on y boit du bon — Il n'a pas vo - lé son re - nom Le ca - ba -
 on y boit du bon — Il n'a pas vo - lé son re - nom Le ca - ba -
 on y boit du bon — Il n'a pas vo - lé son re - nom Le ca - ba -

f pp

-ret du Pont d'Avi- gnon, Il n'a pas vo- lé son re- nom Le ca- ba- ret du Pont d'Avi-
 -ret du Pont d'Avi- gnon, Il n'a pas vo- lé son re- nom Le ca- ba- ret du Pont d'Avi-
 -ret du Pont d'Avi- gnon, Il n'a pas vo- lé son re- nom Le ca- ba- ret du Pont d'Avi-

f pp

f pp

f > pp

-gnon, Il n'a pas vo- lé son re- nom Le ca- ba- ret du Pont d'Avi- gnon Il n'a pas
 -gnon, Il n'a pas vo- lé son re- nom Le ca- ba- ret du Pont d'Avi- gnon Il n'a pas
 -gnon, Il n'a pas vo- lé son re- nom Le ca- ba- ret du Pont d'Avi- gnon Il n'a pas

f

f

f

vo- lé son re- nom Le ca- ba- ret du Pont d'Avi- gnon.
 vo- lé son re- nom Le ca- ba- ret du Pont d'Avi- gnon.
 vo- lé son re- nom Le ca- ba- ret du Pont d'Avi- gnon.

ff

CHŒUR DE SORTIE.

Allegro

Soprani

Ténors

Basses

PIANO

Allegro.

f pp

Il n'a pas vo - lé son re - nom Le ca - ba - ret du Pont d'A - vi -

f pp

Il n'a pas vo - lé son re - nom Le ca - ba - ret du Pont d'A - vi -

f pp

Il n'a pas vo - lé son re - nom Le ca - ba - ret du Pont d'A - vi -

f pp

f pp

-gnon, Il n'a pas vo_lé son re_nom Le ca_ba_ret du Pont d'A_vi -

f pp

-gnon, Il n'a pas vo_lé son re_nom Le ca_ba_ret du Pont d'A_vi -

f pp

-gnon, Il n'a pas vo_lé son re_nom Le ca_ba_ret du Pont d'A_vi -

f

-gnon, Il n'a pas vo_lé son re_nom Le ca_ba_ret du Pont d'A_vi -

f

-gnon, Il n'a pas vo_lé son re_nom Le ca_ba_ret du Pont d'A_vi -

f

-gnon, Il n'a pas vo_lé son re_nom Le ca_ba_ret du Pont d'A_vi -

ff

-gnon, Il n'a pas vo_lé son re_nom Le ca_ba_ret du Pont d'A_vi -

-gnon, Il n'a pas vo_lé son re_nom Le ca_ba_ret du Pont d'A_vi -

-gnon, Il n'a pas vo_lé son re_nom Le ca_ba_ret du Pont d'A_vi -

(Sortie générale)

The score consists of the following systems:

- System 2: Piano accompaniment. The right hand has a melodic line with dynamics *f*, *p*, and *mf*. The left hand has a rhythmic accompaniment.

CHŒUR ET COUPLETS.

Moderato.

SATURNIN

LE GOUVERNEUR

Soprani

Ténors

Basses

PIANO

f

f

f p.

Moderato

Viv'

f

ff

Viv'

cresc.

Viv'

Viv'

Viv'

cresc.

cresc.

le gou-ver-neur

le gou-ver-neur

le gou-ver-neur

le gou-ver-neur.

le gou-ver-neur.

le gou-ver-neur.

cresc.

cresc.

cres *cen* *do f*

SAT:

L'gouverneur

mf

S

a bien dé-jeu - né

Ils se sont

L'gouverneur a bien dé-jeu - né

L'gouverneur a bien dé-jeu - né

L'gouverneur a bien dé-jeu - né

f

s

tous piqué le nez —

Ils se sont tous piqué le nez —

Ils se sont tous piqué le nez —

Ils se sont tous piqué le nez —

mf

f

s

Ça les a mis de bonne humeur Vi-ve vi-ve le gouver-

p

8

S
 -neur Vi-ve mon-sieur. le gou-ver-neur Et les a-mis de monsieur l'gouver-
 8

S
 -neur
 Ça les a-mis de bonne hu-meur Vi-ve vi-ve le gou-ver-neur Vi-ve mon-
 Ça les a-mis de bonne hu-meur Vi-ve vi-ve le gou-ver-neur Vi-ve mon-
 Ça les a-mis de bonne hu-meur Vi-ve vi-ve le gou-ver-neur Vi-ve mon-

-sieur le gou-ver-neur Et les a-mis de monsieur l'gouver-neur.
 -sieur le gou-ver-neur Et les a-mis de monsieur l'gouver-neur.
 -sieur le gou-ver-neur Et les a-mis de monsieur l'gouver-neur.

Entrée du Gouverneur et des Chasseurs

And^{mo} con moto

COUPLETS

LE GOUVERNEUR

1^{er} COUP: Fonc-ti-on-nai-res aux mœurs lé-gè-res Qui craignent un peu les can-
 2^e COUP: Est-ce la pei-ne d'ou-rir la plei-ne Pour chasser lie-vres et per-

And^{mo} con moto

Piano accompaniment for the first couplet, starting with a *p* marking.

-cans Rien d'ef-fi-ca-ce Com-me la chas-se
 -drix Je trouve à ta-ble Bien pré-fé-ra-ble

8

Piano accompaniment for the second couplet.

Pour voi-ler vos de-bor-de-ments Pour voi-ler vos de-bor-de-
 De les voir ser-vir tout ro-tis De les voir ser-vir tout ro-

Piano accompaniment for the third couplet.

-ments Mo - rale a - tro - ce, mais c'est é - gal, Un' petit' noc' un' petit'
 tis La pe - tit' bè - te que nous chas - sons Porte cornett' et co - til -

2 Ténors
 Le GOUV: et les Chasseurs *f* Lent.

noc' Ne fait ja - mais d'mal . Vous croy - ez
 - lon Cornett' et co - til - lou .

2 Basses
f
 Vous croy - ez
 Lent.

Più vivo

p'lê - tre que nous somm's des chas - seurs _____ Nous somm's tout simple -
 p'lê - tre que nous somm's des chas - seurs _____ Nous somm's tout simple -

p

le G
- ment Nous somm's de vieux far - ceurs Nous somm's tout sim - ple -

les Ch
- ment Nous somm's de vieux far - ceurs Nous somm's tout sim - ple -

le G
- ment Nous somm's de vieux far - ceurs .

les Ch
- ment Nous somm's de vieux far - ceurs .

1^{re} fois

2^e fois

en élargissant.

f *ff*

LÉGENDE DU PONT D'AVIGNON.

Allegretto.

MAGUELONNE

Soprani

Ténors

Basses

PIANO

Allegretto.

MAG:

1^{er} COUPLET

Saint Bé_né_zet, dit la lé_gen_de Ne pou_

M

_vait termi_ner le pont A Sa_tan

M

il . se re - com_man - de Sa_tan aus_si_tôt lui ré_pond

M

Compte sur moi, mais tou - te fil - le Qui sur ce pont là glis - se -

M

_ra Sa_che le bien m'appar_tien_dra Brune ou blonde laide ou gen_

Même mouvt

M

-til - le. Sur le Pont d'A-vi-gnon Si l'on glisse,

f *p*

M

glis-se, glis-se, Sur le Pont d'A-vi-gnon C'est un ma-lie' du dé-mon,

M

Geste de glisser.

D'abord les fillet's font comm' ça Et puis les beaux messieurs

8 *tr*

M

Geste des messieurs qui lorgnent les filles. Geste de serrer les jupons

comm' ça Alors les fillet's font comm' ça

8 *tr*

Geste des messieurs
témoignant leur
admiration.

Et les beaux messieurs font comm' ça comm' ça

Sop: *p* comm' ça

Ten: *p* comm' ça

Bas: *p* comm' ça

f comm' ça comm' ça Sur le Pont

f comm' ça comm' ça Sur le Pont

f comm' ça comm' ça Sur le Pont

f comm' ça comm' ça Sur le Pont

MAG: avec les Sop.

d'A - vi - guon Si l'on glis - se gli - se glis - se, Sur le Pont

d'A - vi - guon Si l'on glis - se gli - se glis - se, Sur le Pont

d'A - vi - guon Si l'on glis - se gli - se glis - se, Sur le Pont

d'A - vi - guon Si l'on glis - se gli -

d'A - vi - guon Si l'on glis - se gli -

d'A - vi - guon Si l'on glis - se gli -

The second system continues the vocal lines and piano accompaniment from the first system. The vocal lines end with a fermata over the word 'gli'.

ff en élargissant.

ff - se Le Diable entra à la mai - son

ff - se Le Diable entra à la mai - son

ff - se Le Diable entra à la mai - son

ff

en élargissant

8

ff

v

v

8

MAG:
9^e COUPLET.

6
8

Soit! ça n'est point ce qui m'ar - rè - te Dit Bé - nézet re con - nais -

p

6
8

M

- sant Et le dia - ble qui n'est pas

f

p

M

bê - te Fit le bout du pont très glis - sant Voi - là pour -

f

p

M

-quoi sort pi - toy - a - ble Tant de jeu - nes - se d'A - vi - gnon Ont de puis

M

ce temps-là dit - on 8- Fait con_nais_sance a - vec le dia -

Même mouvt

p

-ble Sur le Pont d'A - vi - gnon

M

si l'on glis - se glis - se, glis - se, Sur le Pont d'A - vi - gnon

M

C'est un' ma - lie' du dé - mon 8- D'a bord les messieurs font comm' ça

(Geste d'un homme qui
frise sa moustache)

(Geste de faire des
minaudries avec fausse
pudeur)

M

A_lors les fil_let's font comm' ça

(Geste d'embrasser
avec ardeur)

M

ad libitum

Mais les beaux messieurs qui vont toujours leur train font comm' ça

(Geste de pleurer)

M

ad libitum

Et puis au bout d'qu'qu'temps les p'tits yeux font comm' ça

Comm' ça

p

Comm' ça

p

Comm' ça

p

Comm' ça

M

comm' ça comm' ça Sur le pont d'A_vi_gnon

comm' ça comm' ça Sur le pont d'A_vi_gnon

comm' ça comm' ça Sur le pont d'A_vi_gnon

comm' ça comm' ça Sur le pont d'A_vi_gnon

M

Quant on glis_se glis_se, glis_se Sur le pont d'A_vi_gnon

Quant on glis_se glis_se, glis_se Sur le pont d'A_vi_gnon

Quant on glis_se glis_se, glis_se Sur le pont d'A_vi_gnon

Quant on glis_se glis_se, glis_se Sur le pont d'A_vi_gnon

MAG. avec les Sop.

ff en largissant.

si l'on glis-se glis - - - se Le diable entre à

si l'on glis-se glis - - - se Le diable entre à

si l'on glis-se glis - - - se Le diable entre à

ff

ff

ff

en largissant.

ff

6 6

la mai-son

la mai-son

la mai-son

8

8

SORTIE DES CHASSEURS.

Allegretto.

f

LE GOUVERNEUR

LES CHASSEURS

PIANO.

Vous croyez p^rê-tre que

Vous croyez p^rê-tre que

Allegretto.

f

le G nous somm's des chas-seurs Nous somm's tout sim-ple -

les C nous somm's des chas-seurs Nous somm's tout sim-ple -

più vivo

p

le G -ment Nous somm's de vieux far-ceurs Nous somm's tout sim-ple -

les C -ment Nous somm's de vieux far-ceurs Nous somm's tout sim-ple -

f

le
C
_ment nous somm's de vieux far - ceurs

le
Ch
_ment nous somm's de vieux far - ceurs

en largissant.

p

dim.

N^o 4.

COUPLETS DE L'OFFICIER

Allegretto

ROGER.

Allegretto.

PIANO.

* ROGER.

1^{er} COUP: De l'u_ni - for_me mi - li - taire On sait l'ir - ré_sis - tible ef -
 2^e COUP. Ma pa_rol_e on n'y pent suf - fire Du ma - tin au soir on s'en

portando. *poco rit.*

R
 -fet Un cos - tu - me leste et co - quet De tout temps au bel - les sut
 va Dis - tri - bu - ant de ci de là Soit un bai - ser soit un sou -

suivent.

a tempo.

R
 plai - re Oui c'est aux ray - ons de Pa - cier Que l'a - mour
 - ri - re Il faut bien se sa - cri - fi - er - Pour fai - re

a tempo.

R
 al - lu - me ses flam - mes
 plai - sir a ces da - mes

R
 Ah! qu'est - gen - til d'être of - fi -

p

R
 -cier, Dans ce po - lis - son de mé - tier On est fort bien vu des pe - ti - tes

R
 femmes des pe - ti - tes fem - mes Ah! quel po - lis -

R
 -son quel po - lis - son de mé - tier Ah! quel po - lis - son de mé - tier

É. Couplet. Pour finir.

N^o 5.

DUO.

Allegro. *f*

ROGER. *Ehl* quoi

MAGUELONNE

Allegro. *mf* *f*

PIANO.

R C'est toi pe - ti - te c'est toi, C'est toi que je re -

R - voi Ah! ne l'en fuis pas si vi -

R

te Pourquoi gar - der ain - si les yeux bais - sés

MAG. Un pen plus lent,

Comment mon - sieurs vous m're - cou - nais - sez Comment mon -

Un pen plus lent

ROGER.

Par dieu

M

- sieur vous m'reconnais - sez

R

tu te ca - lom - ni - es soit dit Sans te fai -

R

-re rou - gir Il est des cho - ses si jo - li -

R

-es Que l'on aime a s'en sou - ve - nir Pour -

R

-quoi gar - der les yeux bais - ses

MAG.

Comment mon -

M

-sieur vous m're - con - nais - sez

mf

ROGER. *Andantino*

p

J'ai par cou_ru l'I_ta - li - e Du Le_vant à l'Oc_ci - dent

Andantino

pp

R

J'ai vu Genes la jo - li - e Napl's et son golfe d'ar_gent

rit.

suivent.

animato

R Mais me rap_pe - lant l'a - ven - tu - re Qui

animato

p

R
 non loin d'i - ci se pas - sa

R
 De - vant les beau - tés d'la na - tu - re Je me di -

R
 - sais je me di - sais Je me di - sais j'ai vu mieux

rall. *Allegro.*

R
 qu'ça J'ai vu mieux qu'ça, j'ai vu mieux qu'ça Près d'Avi - guon près d'Avi -

rit.

suivez.

MAG. -gnon j'ai vu mieux ça

Moderato.

De cett' ma - len - contreuse his - toi -

M

-re Qui me cau - sa - ben d'la con - tra - rié - té Mon

M

coeur - n'a gar - dé qu'la mé - moi - re De vo - tre

M

dim. gé - né - ro - si - té

p Vous fut's pour moi bien hon -

pp I' tempo.

M

- nê - te Car voyant mon tris - te cas Du - ne fa - çon fort dis -

M

- cre - te Vous cachatt's mon em - ba - ras Car ça pouvait

rit. *animato,*

suivrez. *p*

M

prê - tez à ri - re Un ac - ci - dent d'ceit' na - tur'

8

M

là Et foi d'honnêt' fill' j'peux bien

8

M

l'di - re Vous êt's le seul vous êt's seul

rall.

rall

Allegro

M
 seul — Vous êt's le seul qu'avez vu ça qu'ayez vu

rit.

a tempo.

M
 ça M'sieur l'offi - cier — Vous êt's le seul qu'avez vu ça

Allegretto.

ROGER.

C'est ce jour

R
 là — je me rap - pel — le Si gen - ti - ment, que tu

MAG.

R
 vins m'embras - ser — C'é - tait — pour vous ré - compen -

ROGER.

M
 - ser Eh! bien, la bel - le Ne pourrait - on re -

R
 - com - men - cer Ne pourrait - on re - com - men -

R
 - cer Ne pourrait - ou re - commen -

R
 - cer

Moderato.

ROGER,

Ah! — quel frais vi — sa — ge, Quel air char — mant —

MAG.

Quel doux lan —

Moderato.

8

p

R

Pour un vil — la — ge Que d'agré —

M

- ga — ge, Qu'il est char — mant —

8

R

- ment —

M

Sur son vi — sa — ge Que d'agré — ment Qu'il est char —

a tempo.

R Ah! — mon cœur pal-

M - mant, qu'il est charmant, qu'il est char-mant, qu'il est char-mant

presses.

a tempo.

p

R - pi - te D'un doux es - poir — Et tout m'in - vi - te A la re -

M Mon cœur pal - pi - te Et sans sa -

8

R - voir Oui — tout m'in - vi - te — A la re -

M - voir Ce qui l'a - gi - te — S'ouvre à lès -

8-1

R
- voir Re-faisons connais - san - ce Vite un nou veau bai - ser

M
- poir Non, non par cou - ye -

R
Ah! Mon cœur pal -

M
- nan - ce Je dois le re - fu - ser Mon cœur pal -

R
- pi - te D'un doux es - poir - - Et tout m'in - vi - te, A la re -

M
- pi - te Et sans sa - voir - - Ce qui l'a - gi - te S'ouvre à l'es -

R
- voir A la re - voir à la re -

M
- poir S'ouvre à l'es - poir à l'es -

R
- voir Et mainte_nant Dis - moi quel est ton

M
- poir

R
nom MAG.
l' tempo. Mague

M
l' tempo. 8-1

R
Mague - lon - ne

M
- lon - ne - Oui Ma - gue - lon

M
- ne Je revien - drai Ma - gue - lon

ROGER *p*

R
- ne Je revien - drai Ma - gue - lon - ne J'en ai

R
le ri - ant es - poir Et je te quit - te ma mi - gnonne En te di - sant au re -

pp *rall.*

Moderato.

R
_ voir *p* Au re - voir Au re -

Moderato.

R
_ voir Je re - vien - drai Ma - gue - lon - ne, Je te

R
quit - te ma mi - gnon - ne En te di - sant au re -

MAG. animato.

R
_ voir Mon cœur pal - pi - te Et sans sa - voir Ce qui l'a -
animato.

M
- gi - te Souvre à l'es - poir
dim.

ROGER.

p

Au re - voir au re - voir
 Au re - voir au re - voir

rall.

p

Je re - vien - drai Ma - gue - lon - ne Je te
 Trop heu - reu - se Ma - gue - lon - ne Quel es -

quit - te ma mi - gnou - ne En te di - sant
 - poir il me don - ne En me di - sant

serrez un peu.

R
au re - voir, Au re_voir au re_voir au re_voir au re_

M
au re - voir, Au re_voir

serrez un peu. *cres.*

R
-voir, au re_voir, au re_voir au re_voir

M
au re_voir

f *f* *ff*

R

M

f *ff*

N° 6.

MUSIQUE DE SCÈNE
ENTRÉE DE LA NOCE
et
FINAL.

Allegretto.

MAGUELONNE.

TOINETTE.

GALUCHARD.

SATURNIN.

Soprani.

Tenors.

Basses.

PIANO.

Allegretto.

p

(On parle.)

pp

Des mé_né_tri - ers Le crin_crin nous con_vi - e

Des mé_né_tri - ers Le crin_crin nous con_vi - e

Des mé_né_tri - ers Le crin_crin nous con_vi - e

Gloire et longue vi - e Aux nouveaux ma_ri - és

Gloire et longue vi - e Aux nouveaux ma_ri - és

Gloire et longue vi - e Aux nou veaux ma_ri - és

C'est jour de noce et de bom_ban_ce L'on boi - ra L'on chan_te-ra,
 C'est jour de noce et de bom_ban_ce L'on boi - ra L'on chan_te-ra,
 C'est jour de noce et de bom_ban_ce L'on boi - ra L'on chan_te-ra,

Dans le plai_sir_ et la dan_se Gai_ment la nuit on pas_se - ra
 Dans le plai_sir_ et la dan_se Gai_ment la nuit on pas_se - ra
 Dans le plai_sir_ et la dan_se Gai_ment la nuit on pas_se - ra

f Des mé_né_tri - ers Le crin_crin nous con_vi - e
f Des mé_né_tri - ers Le crin_crin nous con_vi - e
f Des mé_né_tri - ers Le crin_crin nous con_vi - e

Gloire et lon_gue vi - e Aux nou_veaux ma - ri - és

Gloire et lon_gue vi - e Aux nou_veaux ma - ri - és

Gloire et lon_gue vi - e Aux nou_veaux ma - ri - és

Un peu plus lent.

Maître Ga_luchard Vous êt's ungaillard Bien pros - pè - re

Maître Ga_luchard Vous êt's ungaillard Bien pros - pè - re

Maître Ga_luchard Vous êt's ungaillard Bien pros - pè - re

Un peu plus lent.

Vous é_pousez-là La per_le de la Ville en - tiè - re

Vous é_pousez-là La per_le de la Ville en - tiè - re

Vous é_pousez-là La per_le de la Ville en - tiè - re

Fraîcheur et san_té Et pas un' beauté Men - son - ge - re

Fraîcheur et san_té Et pas un' beauté Men - son - ge - re

Mai - tre Ga - lu - chard Quel gail - lard

Mai - tre Ga - lu - chard Quel gail - lard

f Des méné_tri - ers Le crin_crin nous con_vi_e Gloire et longue

f Des méné_tri - ers Le crin_crin nous con_vi_e Gloire et longue

f Des méné_tri - ers Le crin_crin nous con_vi_e Gloire et longue

8

vi - è Aux nouveaux ma - ri - és Des mé - né - tri - ers *ff*

vi - e Aux nouveaux ma - ri - és Des mé - né - tri - ers *ff*

vi - e Aux nouveaux ma - ri - és Des mé - né - tri - ers *ff*

Le cricrin nous con - vi - e Gloire et longue vi - e Aux nouveaux

Le cricrin nous con - vi - e Gloire et longue vi - e Aux nouveaux

Le cricrin nous con - vi - e Gloire et longue vi - e Aux nouveaux

ma - ri - és Mais où donc est Ma - gue -

ma - ri - és

ma - ri - és

SAT.

TOIN.

S
 - lon - ne Je ne vois ve - nir per - son -

GAL.

T
 - ne Que de - vient - mam' Ga - lu - chard

mf
 La ma - ri -

mf
 La ma - ri -

mf
 La ma - ri -

MAG. me voici!

- ée est en re - tard, Mam' Ga - lu - chard Mam' Ga - lu - chard

- ée est en re - tard, Mam' Ga - lu - chard Mam' Ga - lu - chard

- ée est en re - tard, Mam' Ga - lu - chard Mam' Ga - lu - chard

8

(Elle arrive en courant)

TOINETTE avec les Sop.

ff
Grand Dieu!

GALUCHARD avec les Ten.

ff
Grand Dieu!

ff
Grand Dieu!

(Elle glisse)

Piano accompaniment for the vocal entries, marked *ff*. It features a melodic line in the right hand and a rhythmic accompaniment in the left hand.

Grand Dieu!

GAL.

Grand Dieu!

Quel affreux gui - gnou -

Grand Dieu!

Piano accompaniment for the vocal entries, marked *ff*. It features a melodic line in the right hand and a rhythmic accompaniment in the left hand.

Piano accompaniment for the vocal entries, marked *ff* and *mf*. It features a melodic line in the right hand and a rhythmic accompaniment in the left hand.

FINAL

Mouv^t de Valse.

Elle _____

Elle _____

Elle _____

a glis sé sur le Pont d'A vi

a glis sé sur le Pont d'A vi

a glis sé sur le Pont d'A vi

gnou ————— Sort ————— la ———

gnou ————— Sort ————— la ———

gnou ————— Sort ————— la ———

- - men - table Elle ap - par - tient au

- - men - table Elle ap - par - tient au

- - men - table Elle ap - par - tient au

dia - ble Pour ————— eux ————— pour eux

dia - ble Pour ————— eux ————— pour eux

dia - ble Pour ————— eux ————— pour eux

au - jour d' - hui quel gui - gnon Elle

au - jour d' - hui quel gui - gnon Elle

au - jour d' - hui quel gui - gnon Elle

a glis - sé sur le Pont

a glis - sé sur le Pont

a glis - sé sur le Pont

d'A - vi - gnon Pour un nou - veau mé - na -

d'A - vi - gnon Pour un nou - veau Pour un

d'A - vi - gnon Pour un nou - veau Pour un

ge Quel fu - nes - te pré - sa -
nou - veau mé - na - ge Quel fu - nes - te, quel fu -
nou - veau mé - na - ge Quel fu - nes - te quel fu -

ge Quel con - tre - temps fâ - cheux, Quel con - tre -
- nes - te pré - sa - ge Quel con - tre - temps fâ - cheux, Quel con - tre -
- nes - te pré - sa - ge Quel con - tre - temps fâ - cheux, Quel con - tre -

p *cresc.*
p
p
cresc.

temps fâ - cheux Glis - ser ah! c'est af - freux
temps fâ - cheux Glis - ser ah! c'est af - freux
temps fâ - cheux Glis - ser ah! c'est af - freux

f *p*

mf
Un jour de ma - ri - a - ge

mf
Pour un jour de ma - ri - a - ge

mf
Pour un jour de ma - ri - a - ge

Quel fu - nes - te pré - sa - ge — Un jour

Ah! quel fu - nes - te pré - sa - ge — Un jour

Ah! quel fu - nes - te pré - sa - ge — Un jour

de ma - ri - a - ge — Quel fu - nes - te pré -

de ma - ri - a - ge — Quel fu - nes - te pré -

de ma - ri - a - ge — Quel fu - nes - te pré -

cresc.

- sa - - ge Ah! — c'est af -

- sa - - ge Ah! — c'est af

- sa - - ge Ah! — c'est af

- freux Ah! — c'est af - freux —

- freux Ah! — c'est af - freux —

- freux Vrai - ment c'est af - freux Ah! — c'est af - freux —

f SOP. 19 Elle a glis - sé — — — *f* 20 Elle a glis - sé — — — 19 et 20 Elle a glis -

se sur le Pont d'A - vi - gnon —
Elle a glis - sé —

8

8

Elle a glis - sé sur le
Elle a glis - sé sur le
Elle a glis - sé — Elle a glis - sé sur - le

8

Pont d'A - vi - gnon —
Pont d'A - vi - gnon —
Pont d'A - vi - gnon —

f *crsc.*

ff Elle a glis - sé

ff Elle a glis - sé

ff

Elle

a glis - sé

dim.

pp Elle a

pp Elle a

pp Elle a

pp

glis - sé Sur le Pont d'A - vi - gnon

glis - sé Sur le Pont d'A - vi - gnon

glis - sé Sur le Pont d'A - vi - gnon

Sort la -

Sort la -

Sort la -

- men - table Elle ap - par - tient au

- men - table Elle ap - par - tient au

- men - table Elle ap - par - tient au

dia - ble Pour eux

dia - ble Pour eux

dia - ble Pour eux

— pour eux au - jour - d'hui quel gui - gnon

— pour eux au - jour - d'hui quel gui - gnon

— pour eux au - jour - d'hui quel gui - gnon

Elle a glis - sé

Elle a glis - sé

Elle a glis - sé

f Sur le Pont d'A - vi - gnon *p*

f Sur le Pont d'A - vi - gnon *p*

f Sur le Pont d'A - vi - gnon *p*

f *p* *ff*

MAGUELONNE.

Mouvt de la légende.

Ah! ah! ah!

f *p*

(pleurant)

ah! ah! ah! Pour moi quelle a - venture a - tro - ce Je l'di - sais ben au gou - ver -

- neur Traverser l'pont avant la

f *p*

M. no - ce Vous verrez qu'ça m'port'ra malheur Vraie' est y

M. pas a - bo - mi - na - ble Y'a la d'quoi vous fair' en - ra - ger De s'cou -

M. - vir de fleurs d'oran - ger Pour que tout ça s'en aille au dia -

rall.

8

suivez.

M. - ble

1^o Tempo.

p Sur le Pont d'A - vignon

1^o Tempo.

mf

p

M.

Si l'on glis-se, glis-se, glisse Sur le Pont d'A-vi-gnon C'est un' malic'

du démon

Sur le Pont d'A-vi-gnon Si l'on glis-se

Sur le Pont d'A-vi-gnon Si l'on glis-se

Sur le Pont d'A-vi-gnon Si l'on glis-se

glis-se, glis-se Sur le Pont d'A-vi-gnon Si l'on glis-se

glis-se, glis-se Sur le Pont d'A-vi-gnon Si l'on glis-se

glis-se, glis-se Sur le Pont d'A-vi-gnon Si l'on glis-se

allargando, .

glis - sé Le diable entre à

glis - sé Le diable entre à

glis - sé Le diable entre à
allargando, .

GALUCHARD. Même mouvt!

A - près cet - te chute effroy -

la - mai - son

la - mai - son

la - mai - son

Même mouvt!

p

6. - a - ble Il faut bien nous y ré - si - gner Que Mague - lon - nes'en aille au

G. dia_ ble Je n'entends pas l'accompa_ gner Ah! mes en_ fants, quelle cas_

G. _ ca _ de Tout est rom_

f C'est la fau _ te de la, glis _ sa_ de

C'est la fau _ te de la glis _ sa_ de

C'est la fau _ te de la glis _ sa_ de

MAGUELONNE. *p*

Mon stra_ ta _ gème a ré_ us _ si

G. _ pu tout est fi _ ni

dim: en élargissant.

ARTISTES ET CHŒURS.

Elle a

Elle a

Elle a

glis - sé Sur le Pont d'A - vi - gnon

glis - sé Sur le Pont d'A - vi - gnon

glis - sé Sur le Pont d'A - vi - gnon

Sort la - men -

Sort la - men -

Sort la - men -

table Elle ap - par - tient au dia - ble

table Elle ap - par - tient au dia - ble

table Elle ap - par - tient au dia - ble

Pour eux pour eux

Pour eux pour eux

Pour eux pour eux

8

au - jour - d'hui quel gui - gnon Elle *crese.*

au - jour - d'hui quel gui - gnon Elle *crese.*

au - jour - d'hui quel gui - gnon Elle *crese.*

8

a glis - sé Elle
 a glis - sé Elle
 a glis - sé Elle

a glis - sé elle
 a glis - sé elle
 a glis - sé elle

cresc.

ff *allargando.*
 a glis - sé elle a glis - sé sur le Pont d'A_vi -
 a glis - sé elle a glis - sé sur le Pont d'A_vi -
 a glis - sé elle a glis - sé sur le Pont d'A_vi -

8

ff *allargando.*

a Tempo.

-gnon Sur le Pont

-gnon Sur le Pont

-gnon Sur le Pont

8-1

a Tempo.

d'A - vi - gnon.

d'A - vi - gnon.

d'A - vi - gnon.

ff

Rideau.

ACTE II

ENTR'ACTE.

Allegro.

8-

PIANO.

Fourth system of a piano score. The right hand has chords and melodic lines, while the left hand has a more active accompaniment with slurs. Dynamics include *cresc.* and *cresc.*

Fifth system of a piano score. The right hand has a melodic line with slurs, while the left hand has chords and slurs. Dynamics include *ff*.

Sixth system of a piano score. The right hand has a melodic line with slurs, while the left hand has chords and slurs. Dynamics include *ff* and *cresc.*

8

ff

en élargissant.

ff

8

8

N^o 7.

CHŒUR et COUPLETS.

Allegro.

BÉRENGÈRE.

SOPRANI.

TÉNORS.

BASSES.

(Rideau)

PIANO.

Allegro.

p

cre -

- - seen - - do

ff *ff*

f
Elle a ga - gné elle a ga - gné

f
Elle a ga - gné elle a ga -

f
Elle a ga - gné elle a ga -

elle a ga - gné le prix d'hon - neur

-gné le - prix d'hon - neur

-gné le prix d'hon - neur, le prix d'hon -

Elle a ga - gné elle a ga - gné

Elle a ga - gné elle a ga -

-neur Elle a ga - gné elle a ga -

Elle a ga - gué le prix d'hon - neur

-gué le prix d'hon - neur

-gué le prix d'hon - neur. le prix d'hon -

Vi - ve la fill' du gou - ver - neur Elle a ga -

Vi - ve la fill' du gou - ver - neur Elles a ga -

neur. Vi - ve la fill' du gou - ver - neur Elle a ga -

gué elle a ga - gué le prix d'hon - neur.

gué elle a ga - gué le prix d'hon - neur.

gué elle a ga - gué le prix d'hon - neur.

8

3-7

f

mf

COUPLETS.

BÉRANGÈRE.

Vivo.

1^{re} Ah! qu'une course est a - mu - san - te J'ai - me cet -

2^d A non a - vis le ma - ri - a - ge Du steuple

Vivo.

B. _te lutte é mou - van - te Et combien le plai - sir est

chasse of - fre fi - ma - ge Et le ta - lent pour gagner

B. vif Lors - qu'on monte un che - val ré - tif

Prix C'est d' bien di - ri - ger les ma - ris

cresc.

Il se ca - bre son museau fu - me
 Aux ca - pri - ces de l'é - cuy - è - re

Sa bou - che blan - chit sous l'é - eu - me Nous a_vons
 De les - dres - ser j'ai la ma - niè - re Et si ja -

8

beau nous ré - vol - ter Mon ca - ma - rade il
 - mais l'mien par ha - sard Se per - met - tait le

faut sau - ter Ou
 moindre é - cart Ah! gare à la cra - va - che, A - vec moi qu'on le

cresc.

B
sach' Tout doit al - ler ca - va - lier^s ment Car j'ai du tem - pé - ra - ment

cen *f*

B
Hop! la Hop! la Hop! la

f

B
Hop! la Je suis la fille à pa - pa, à pa - pa

p

B
à pa - pa, Hop! Hop! Hop! Hop! Hop! Hop! Hop!

cresc *f*

f Oui, je suis je suis la fille à pa - pa *f* Hop! la
 Ténors.
 Basses.

f Hop! la

p Hop! la Hop! la Hop! la C'est la fille à
p Hop! la Hop! la Hop! la C'est la fille à
p Hop! la Hop! la Hop! la C'est la fille à

8

crese son pa - pa, son pa - pa, son pa - pa, Hop! Hop!
crese son pa - pa, son pa - pa, son pa - pa, Hop! Hop!
crese son pa - pa, son pa - pa, son pa - pa, Hop! Hop!

Hop! Hop! Hop! Hop! Hop! C'est bien la fill' la fill' la

Hop! Hop! Hop! Hop! Hop! C'est bien la fill' la fill' la

Hop! Hop! Hop! Hop! Hop! C'est bien la fill' la fill' la

1^{re} Fois. P^{te} finir.

son pa - pa. son pa - pa.

son pa - pa. son pa - pa.

son pa - pa. son pa - pa.

1^{re} Fois. P^{te} finir.

ff

8

Allegro.

Soprani.

Hop! la

Ténors.

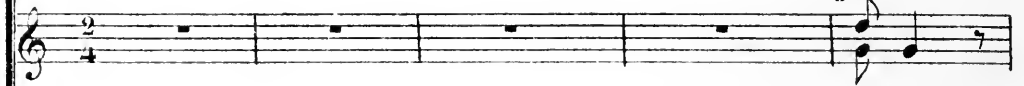

Hop! la

Basses.

Hop! la

Allegro.

PIANO.

Hop! la Hop! la Hop! la C'est la fill à son pa-pa,

Hop! la Hop! la Hop! la C'est la fill à son pa-pa,

Hop! la Hop! la Hop! la C'est la fill à son pa-pa,

cresc

cresc

cresc

son papa, son papa, Hop! Hop! Hop! Hop! Hop! Hop! Hop!

son papa, son papa, Hop! Hop! Hop! Hop! Hop! Hop! Hop!

son papa, son papa, Hop! Hop! Hop! Hop! Hop! Hop! Hop!

(Sortie générale)

f C'est bien la fill^e la fill à son pa - pa.-

f C'est bien la fill^e la fill à son pa - pa.-

f C'est bien la fill^e la fill à son pa - pa.-

8-

mf

DU COUVENT DES ANGLAISES.

Allegretto.

MAGUELONNE.

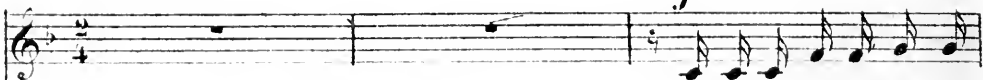
1^{er} COUPLET. Vi-ve le couvent des An-

MAGUELONNE

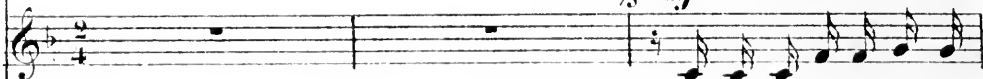
2^e COUPLET. A-fin d'acquérir plus d'al-

Soprani.

Ténors.

Basses.

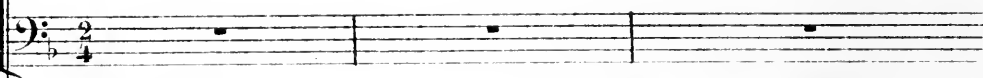

Allegretto.

PIANO.

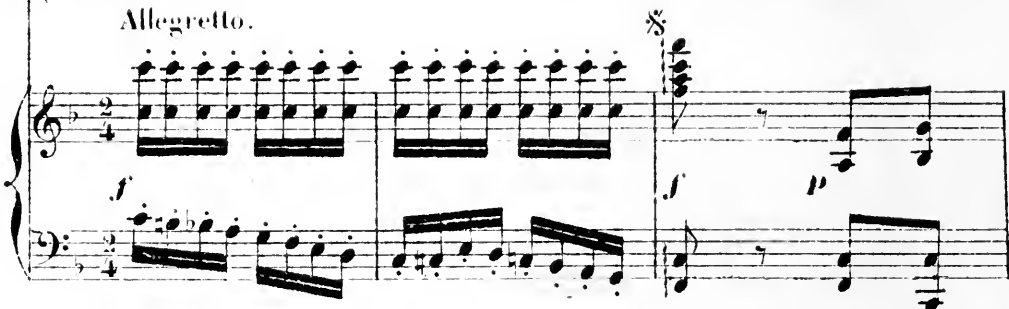

M
 mais's Dans cet é - ta - blis - sement fa - meux ——— On s'y forme l'intel - li -
 M
 - tur° Nous sautons à ca - li - four - chon ——— On goûte ainsi bien devan -

M
 - geuce Et par un pro - cé - dé char - mant, A - vec tous les arts d'a - gré -
 M
 tag Tous les a - gréments du che - val J'i - gnor° si ce noble a - ni -

M
 - ment En six mois l'on fait con - nais - san - ce
 M
 - mal En sent comm° nous tout l'a - van - ta - ge

M Pour ap - prendre la con - tre - dans' On nous mè - ne c'est très jo -

M Bref sur le se - xe mas - cu - lin En tou - tes chos's, pre_nant mo -

mf

M - li, Voir cas - ca - der la jeu - ne Franc' Dans les jar - dins de Ti - vo -

M - del', Par - fois mê - me pour un' que - rel' Nous met - tons flamberge à la

M - li Et pour na - ger chaque di - man - che On nous con -

M main Pour - tant ces al - lu - res ter - ri - bles N'ont point en -

M
_duit quand il fait beau Dans un grenouil lère en pleine

M
_dur - ci no - tre cœur Fa - rouches sur le point d'hon -

M
eau — Et faut voir comm' nous f' sons la plan -

M
- neur — Sur d'au - tres nous som - mes sen - si -

rit.

rit.

suivez

M
- che — Ah! Ah! que de choses l'on ap -

M
- bles — Ah! Ah! que de choses l'on ap -

f

f

f

p

M
-prend Dans ce jo - li pe - tit, jo - li pe - tit cou -

M
-vent Ah! Ah! que de choses l'on ap - prend

tr. *rit.*

M
Ah! que de choses l'on ap - prend Dans ce jo -

ad lib. *a tempo.*

suivrez.

- li jo - li pe - tit cou - vent Ah! Ah! que de choses l'on ap -

Soprani

Ténors

Basses.

Ah! Ah! que de choses l'on ap -

Ah! Ah! que de choses l'on ap -

p *f*

M

- prend Dans ce jo-li pe-tit, jo-li pe-tit cou-vent Ah!

- prend Dans ce jo-li pe-tit, jo-li pe-tit cou-vent Ah!

- prend Dans ce jo-li pe-tit, jo-li pe-tit cou-vent Ah!

- prend Dans ce jo-li pe-tit, jo-li pe-tit cou-vent Ah!

MAG. col Soprani.

Ah! que de choses l'on ap-prend Dans ce jo-li pe-tit cou-vent.

Ah! que de choses l'on ap-prend Dans ce jo-li pe-tit cou-vent.

Ah! que de choses l'on ap-prend Dans ce jo-li pe-tit cou-vent.

Allegretto.

Soprani.

Ténors.

Basses.

PIANO.

f Ah! Ah! que de choses l'on ap-
f Ah! Ah! que de choses l'on ap-
f Ah! Ah! que de choses l'on ap-
 Allegretto. *f* Ah! Ah! que de choses l'on ap-
 8

-prend Dans ce jo-li pe-tit jo-li pe-tit cou-vent Ah!
 -prend Dans ce jo-li pe-tit jo-li pe-tit cou-vent Ah!
 -prend Dans ce jo-li pe-tit jo-li pe-tit cou-vent Ah!
 Ah!

Ah! que de choses l'on ap-prend Dans ce jo-li pe-tit cou-vent.
 Ah! que de choses l'on ap-prend Dans ce jo-li pe-tit cou-vent.
 Ah! que de choses l'on ap-prend Dans ce jo-li pe-tit cou-vent.
 Ah! que de choses l'on ap-prend Dans ce jo-li pe-tit cou-vent.
 8-
f

MADRIGAL.

Nº 9.

Andantino.

ROGER.

Andantino

PIANO.

R

1^{er} COUPLET. Cet - te cor - beil - le Ain -
 2^e COUPLET. Pour la cor - beil - le Que

R

- si qu'un é - poux bien ap - pris _____ Je vous l'ap - por - te dès la
 trouver d'assez pré - ci - eux _____ De - vant vo - tre lè - vre ver -

R
 veil - le, Ah! dai - guez la voir sans mé - pris
 - meil - le, Le ru - bis voit pâ - lir ses feux

R
 Ma bourse hélas n'a pas permis De vous of - frir u - ne mer -
 Il n'est au fond des gel - fes bleus Nul - le perle à vos dents pa -

R
 - veil - le Mais l'honna - ge d'un cœur é - pris Mais
 - reil - le Et pour di - a - mants ra - di - eux Et

R
 l'honna - ge d'un cœur é - pris O ma char -
 pour di - a - mants ra - di - eux Il fau - drai -
 suivez. *p*

R

p

- man - te i - ci fait tout - le prix Tout le
 met - tre il faudrait met - tre vos beaux yeux Vos beaux

R

prix de la cor - beil - - -
 yeux dans la cor - beil - - -

1^{re} Fois

R

- le, —

pp finir.

R

- le, —

N° 10.

QUINTETTE DU DUEL.

Allegro mod.^{to}

MAGUELONNE.

BÉRENGÈRE.

DOROTHÉE.

ARABELLE.

GENEVIÈVE.

PIANO.

Allegro mod.^{to}

M
B
D
A
G

En mon bon droit, j'ai con - fi -
En mon bon droit, j'ai con - fi -
En mon bon droit, j'ai con - fi -
En mon bon droit, j'ai con - fi -
En mon bon droit, j'ai con - fi -

f *mf*

M
_an - ce En cet - te gra - ve cir - constan - ce Que le

B
_an - ce En cet - te gra - ve cir - constan - ce Que le

D
_an - ce En cet - te gra - ve cir - constan - ce Que le

A
_an - ce En cet - te gra - ve cir - constan - ce Que le

G
_an - ce En cet - te gra - ve cir - constan - ce Que le

M
fer décide entre nous _____

B
fer décide entre nous _____ Mesdemoi - sel - les, vous ju - ge - rez les

D
fer décide entre nous _____

A
fer décide entre nous _____

G
fer décide entre nous _____

M
B

coups

Très vo_lon - tiers ————— très vo_lon_

Très vo_lon - tiers ————— très vo_lon_

Très vo_lon - tiers ————— très vo_lon_

M

Voici l'instant de la ven - gean

B

D

- tiers

A

- tiers

G

- tiers

M

- ce ————— Et je la sa - vou - re d'a - van

M

- ce Quel régal o - ri - gi - nal, quel ré - gal o - ri - gi -

The second system continues the vocal line with the lyrics 'ce Quel régal o - ri - gi - nal, quel ré - gal o - ri - gi -'. The piano accompaniment maintains the rhythmic pattern from the first system.

M

- nal ————— En mon bon droit j'ai con - fi - an - ce, En cette

BERENG.

DOR.

ARAB.

GEN.

En mon bon droit j'ai con - fi - an - ce, En cette

En mon bon droit j'ai con - fi - an - ce, En cette

En mon bon droit j'ai con - fi - an - ce, En cette

M
gra_ve circonstanc' Que le fer dé_cide entre nous _____ Que le fer

B
gra_ve circonstanc' Que le fer dé_cide entre nous _____ Que le fer

D
gra_ve circonstanc' Que le fer dé_cide entre nous _____ Que le fer

A
gra_ve circonstanc' Que le fer dé_cide entre nous _____ Que le fer

G
gra_ve circonstanc' Que le fer dé_cide entre nous _____ Que le fer

ff
M dé_cide en - tre nous

ff
B dé_cide en - tre nous

ff
D dé_cide en - tre nous

ff
A dé_cide en - tre nous

ff
G dé_cide en - tre nous

ff

Allegretto.

p

BÉRENGÈRE

8

Pour que le dra-me s'ac-com-plis - se. Cet en-droit

B

MAG.

me pa-rait pro - pi - ce Oui nul ne pense à

8

M

nous — sous ces ar-bres é - pais Nous pourrons dé - gai-ner au

BÉRENGÈRE

M

frais. — Doro - théa. A ra - bel - le, al - lous vi-te mes

Et pour

chères. Réglez, réglez tous les préliminaires.

qu'aucun indiscret ne survienne Et ne nous surprenne

Geneviève fera le guet.

DOR.

Très bien

ARAB.

Très bien

GEN.

Très bien

DOR.

mf

Ad-ver-sai - - res suivant l'u - sa - ge

ARAB.

mf

Ad-ver-sai - - res suivant l'u - sa - ge

D
 — Pour que rien ne gê-ne vos bras — O - tez d'a -

A
 — Pour que rien ne gê-ne vos bras — O - tez d'a -

MAG.

On ne vient pas —

_bord vo _tre cor _sa _ge —

_bord vo _tre cor _sa _ge —

8

sf

BEREN.

GEN.

On ne vient pas —

Non, non, non,

sf

(Maguelonne et Bérengère ôtent leur corsage)

non, on ne vient pas —

8

8

DOR:

ARAB:

Main - te - nant pour

Main - te - nant pour

D

A

ê - tre plus a - ler - te Ne res - tez pas ain - si cou -

ê - tre plus a - ler - te Ne res - tez pas ain - si cou -

D
-ver - te Met-tez la lon-gue ju-pe bas

A
-ver - te Met-tez la lon-gue ju-pe bas

MAG:
On ne vient pas?

BER:
On ne vient pas?

D

A

B
Non, non, non, non, on ne vient pas

8

Second system of the piano accompaniment, continuing the melodic and harmonic development from the first system.

BER: *Allegretto.*

Un ins - tant pas de for - fai - tu - re Il sa -

B

Second system of the vocal line. The right hand contains the vocal melody with lyrics. The left hand provides accompaniment.

- git de ne pas tri - cher ——— Ar - ticl' pre - mier a la fi - gu - re de -

-fense ex-pres-se de tou-cher No-tre code ain-si nous l'or-

-don - ne Il ne faut pas ce s'rait un tort _____ Sous

pré-text' qu'on n'est pas d'ac - cord _____ Dé - té - rio - rer sa p'tit' per -

The third system shows the vocal line with a long note 'cord' and a melodic phrase. The piano accompaniment includes a prominent chord in the right hand and a moving bass line.

- son - ne _____ Ah!

poco animato.

B

Prenez gar - de n'touchez pas la Ce serait dommag' d'a -

rit

B

-bi-mer ça Prenez gar - de n'touchez pas la Ce s'rait dom-

MAG:

Prenez gar - de n'touchez pas la

B

-ma - ge d'a_b_i-mer ça — Prenez gar - de n'touchez pas la

DOR:

Prenez gar - de n'touchez pas la

ARAB:

Prenez gar - de n'touchez pas la

GER:

Prenez gar - de n'touchez pas la

M
Ce se - rait dom - mag' d'a - bi - mer ça Prenez gar - de

B
Ce se - rait dom - mag' d'a - bi - mer ça Prenez gar - de

D
Ce se - rait dom - mag' d'a - bi - mer ça Prenez gar - de

A
Ce se - rait dom - mag' d'a - bi - mer ça Prenez gar - de

G
Ce se - rait dom - mag' d'a - bi - mer ça Prenez gar - de

M
n'touchez pas ce s'rait dom - ma - ge d'a - bi - mer ça Ar -

B
n'touchez pas ce s'rait dom - ma - ge d'a - bi - mer ça

D
n'touchez pas ce s'rait dom - ma - ge d'a - bi - mer ça

A
n'touchez pas ce s'rait dom - ma - ge d'a - bi - mer ça

G
n'touchez pas ce s'rait dom - ma - ge d'a - bi - mer ça

M

-ti_ cle deux, par pré_voy - an - ce Le co_ de qu'on vient de ci -

p

M

-ter ————— A l'é_pau_ le é_tend la dé_fen - se, Fant

M

bien pouvoir se dé_coll' - ter Près d'l'é - pau - le blan_ches i -

M

_voi - re Sont des voi_sins fort pré_ci - eux ————— N'ou -

M

bli - ons pas qu'ar - ti - cle deux — Com - prend aus - si les ac - ces -

M

- soi - res — Ah!

poco animato.

M

Prenez gar - de n'touchez pas la Ce serait dommag' d'a -

rit.

M

- bi - mer ça Prenez gar - de n'touchez pas la — Ce s'rait dom -

M
 -ma - ge d'a - bi - mer ça Prenez gar - de n'touchez pas la
 BFR:
 DOR:
 ARAB:
 GER:
 Prenez gar - de n'touchez pas la
 Prenez gar - de n'touchez pas la
 Prenez gar - de n'touchez pas la
 Prenez gar - de n'touchez pas la

M
 Ce serait dommag' d'a - bimer ça Prenez gar - de n'touchez pas Ce s'rait dom -
 B
 Ce serait dommag' d'a - bimer ça Prenez gar - de n'touchez pas Ce s'rait dom -
 D
 Ce serait dommag' d'a - bimer ça Prenez gar - de n'touchez pas Ce s'rait dom -
 A
 Ce serait dommag' d'a - bimer ça Prenez gar - de n'touchez pas Ce s'rait dom -
 G
 Ce serait dommag' d'a - bimer ça Prenez gar - de n'touchez pas Ce s'rait dom -

M *Allegro.* *f*
 _ma - ge d'a_bi_mer ça Al - lous _____

B
 _ma - ge d'a_bi_mer ça Al -

D
 _ma - ge d'a_bi_mer ça

A
 _ma - ge d'a_bi_mer ça

G
 _ma - ge d'a_bi_mer ça

Allegro. *f*

M
 Ou ne vient pas?

B
 - lous _____ per - son - ne ne re - gar - de

Allegro. *f*

B On ne vient pas?

D Non, non, on ne vient

A Non, non, on ne vient

G Non, non, on ne vient

cresc.

M Dé_fen_dez vous Dé_fen_dez

B Dé_fen_dez vous Dé_fen_dez

D pas Dé_fen_dez vous Dé_fen_dez

A pas Dé_fen_dez vous Dé_fen_dez

G pas Dé_fen_dez vous Dé_fen_dez

8

ff Maestoso.

M
vous En gar - de — chacun pour soi

B
vous En gar - de — chacun pour soi

D
vous En gar - de — chacun pour soi

A
vous En gar - de — chacun pour soi

C
vous En gar - de — chacun pour soi

en largissant.

ff

Maestoso.

Allegro.

M
En gar - de cha_cun pour soi — Et Dieu pour

B
En gar - de cha_cun pour soi — Et Dieu pour

D
En gar - de cha_cun pour soi — Et Dieu pour

A
En gar - de cha_cun pour soi — Et Dieu pour

C
En gar - de cha_cun pour soi — Et Dieu pour

Allegro.

cresc.

M
tous — Et Dieu pour tous

B
tous — Et Dieu pour tous

D
tous — Et Dieu pour tous

A
tous — Et Dieu pour tous

G
tous — Et Dieu pour tous

1^o Tempo.

M
En mon bon droit j'ai con - fi -

B
En mon bon droit j'ai con - fi -

D
En mon bon droit j'ai con - fi -

A
En mon bon droit j'ai con - fi -

G
En mon bon droit j'ai con - fi -

2^o Tempo.

M
- an - ce j'ai con - fi - ance, j'ai con - fi - ance, en mon bon

B
- an - ce j'ai con - fi - ance, j'ai con - fi - ance, en mon bon

D
- an - ce j'ai con - fi - ance, j'ai con - fi - ance, en mon bon

A
- an - ce j'ai con - fi - ance, j'ai con - fi - ance, en mon bon

C
- an - ce j'ai con - fi - ance, j'ai con - fi - ance, en mon bon

M
droit en mon bon droit j'ai con - fi - an - ce

B
droit en mon bon droit j'ai con - fi - an - ce

D
droit en mon bon droit j'ai con - fi - an - ce

A
droit en mon bon droit j'ai con - fi - an - ce

C
droit en mon bon droit j'ai con - fi - an - ce

8

ff

ff

Elles croisent le fer.

Entrée de Galuchart.

144

mf

Galuchart recoit le coup d'épée

f *sf*

FINAL.

Allegro BER:

MAGUELONNE
BERENGERE

ROGER
MISS-PICHNETTE

TOINETTE
GENEVIEVE

DOROTHÉE
ARABELLE

Soprani

Ténors

Basses

Ah! c'est ain - si qu'on se com - por -

Allegro

PIANO.

f *mf*

B

- te Je vais te flan - quer a la por - te

E Hon-teu-se-ment de-vant tout le pa-ys

B A moi à moi mes a-mis

F A moi mes a-mis.

ces - - - - -
- - - - -
- - - - -
- - - - -

f

Ah! quel bruit quel ta - pa - ge D'la brouill' dans le mé -

Ah! quel bruit quel ta - pa - ge D'la brouill' dans le mé -

Ah! quel bruit quel ta - pa - ge D'la brouill' dans le mé -

8

- na - ge Ah! quel bruit quel ta - pa - ge D'la brouill' dans le mé -

- na - ge Ah! quel bruit quel ta - pa - ge D'la brouill' dans le mé -

- na - ge Ah! quel bruit quel ta - pa - ge D'la brouill' dans le mé -

8

- na - ge D'la brouill' dans le mé - na

- na - ge D'la brouill' dans le mé - na

- na - ge D'la brouill' dans le mé - na

7

ge — Un jour de ma — ri — a

ge — Un jour de ma — ri — a

ge — Un jour de ma — ri — a

ge, Ah! quel ta — pa — ge

ge, Ah! quel ta — pa — ge

ge, Ah! quel ta — pa —

The second system continues the vocal and piano parts. The vocal lines have a slight melodic shift. The piano accompaniment maintains its rhythmic character with some harmonic changes.

Ah! quel ta — pa — ge Ah! c'est

Ah! quel ta — pa — ge Ah! c'est

ge Ah! quel ta — pa — ge Ah! c'est

The third system concludes the page with a final vocal phrase. The piano accompaniment provides a harmonic foundation for the vocal lines, ending with a sustained chord.

— vraiment s'y prendre préma - tu - rément pré - ma - tu - ré -

— vraiment s'y prendre préma - tu - rément pré - ma - tu - ré -

— vraiment s'y prendre préma - tu - rément pré - ma - tu - ré -

8-

BER.

Re-gardez moi mam'zell' Mag' - lou - ne

- ment.

- ment.

- ment.

8-

f *fp*

B

bien cette ai - ma - ble per - son - ne Vient au cha -

B
 - feu Tout ex - près pour y fi - ler

B
 le par - fait a - mour
 MISS-P.
 A oh! a oh! la

MISS
 E
 pe - tite ef - fron - té - e.
 f
 Oui oui
 f
 Oui oui
 f
 Oui oui

MAG.

Devant tout l'un - de être in - sul -

C'est une ef - fron - té - e

C'est une ef - fron - té - e

C'est une ef - fron - té - e

ROG.

- té - e Ras - su - re toi Comp - te sur moi - - Comp -

- te sur moi - -

Ah! quel bruit quel ta - pa - ge D'la bronill'dans le mé -

Ah! quel bruit quel ta - pa - ge D'la bronill'dans le mé -

Ah! quel bruit quel ta - pa - ge D'la bronill'dans le mé -

8

- na - ge, Ah! quel bruit quel ta - pa - ge, D'la
 - na - ge, Ah! quel bruit quel ta - pa - ge, D'la
 - na - ge, Ah! quel bruit quel ta - pa - ge, D'la

8

brouill' dans le mé - na - ge Ah! c'est — vraiment s'y
 brouill' dans le mé - na - ge Ah! c'est — vraiment s'y
 brouill' dans le mé - na - ge Ah! c'est — vraiment s'y

8

prendre préma - tu - ré - ment pré - ma - tu - ré - ment.
 prendre préma - tu - ré - ment pré - ma - tu - ré - ment.
 prendre préma - tu - ré - ment pré - ma - tu - ré - ment.

8

BFR:

f

Al - lons ——— trê - ve de gri - ma - ce Vi - te la

mf

ROG.

f

Ar - rêtez c'est as - sez d'af -

f

bel - le quittons la pla - ce ———

f

-front ——— D'i - ci tous deux nous sor - ti - rons .

p

O

p

O

p

O

p

ciel quel scan - da - le In - ju - re sans é - ga - le

ciel quel scan - da - le In - ju - re sans é - ga - le

ciel quel scan - da - le In - ju - re sans é - ga - le

ROG. *Andantino.* *p*

dim. *Andantino.* *p*

C'é - tait un li - en bien fri - vo - le L'hy -

R

_men en tre nous pro - je - te Re - pre - nez donc vo - tre pa -

R

_ro - le Moi je re prends ma li - ber - té A

R
 vos beau_tés je rends hom_ma - ge Et dans vos chaî_nes l'es_cia -

mf

R
 -va - ge Se - rait cer_tes plein de dou_ceur Mais

R
 l'a_mour cet oi_seau re - bel - le S'en - vole ou l'empor_te son

mf *p*

R
 ai - le Et l'ins_finct se_cret de son cœur Que

poco rit.
suivez.

150

a tempo.

cha_cun de nous se con - so - le Dans une au_tre fé - li - ci -

a tempo.

rall.

- té — Vous reprenez vo_tre pa - ro - le Moi je re-prends ma — li - ber -

suivez.

Allegro.

- té Al - lons prends mon bras ma chère

fp *p*

MAG. *ROG.*

Cui mon Ro_ger — je suis à toi — Viens a_vec

R

moi ————— viens a _ vec moi

mf

R

Quelle est cet _ te mar che guer riè re

p *mf*

Artistes et Chœurs

Quelle est cet _ te mar che guer riè re

Quelle est cet _ te mar che guer riè re

Quelle est cet _ te mar che guer riè re

Mod.^{to} marcato

Ténors

Basses

Mod.^{to} marcato

Piano accompaniment, second system. The right hand features chords with triplets. The left hand has a steady bass line. The music is in 2/4 time, key of D major, and marked *mf*.

Piano accompaniment, third system. The right hand features chords with triplets. The left hand has a steady bass line. The music is in 2/4 time, key of D major.

Entrée des pompiers

Piano accompaniment, fourth system. The right hand features chords with triplets. The left hand has a steady bass line. The music is in 2/4 time, key of D major, and marked *f*.

che - mi - né - e Tout en pro - té - geant la veuve et or - phe -

che - mi - né - e Tout en pro - té - geant la veuve et or - phe -

tr

- lin.

- lin..

A tout nous veil - lons — du soir jus qu'au ma - tin

A tout nous veil - lons — du soir jus qu'au ma - tin

mf

f

A tous nous veil - lons — du soir jus - qu'au ma - tin. —

A tous nous veil - lons — du soir jus - qu'au ma - tin. —

Second system of piano accompaniment, marked *mf* and *f*.

Voi - ci les pom - piers Trou - pe dis - ci - pli - né - e

Voi - ci les pom - piers Trou - pe dis - ci - pli - né - e

Third system of piano accompaniment.

A tout nous veil - lons Du soir jus - qu'au ma - tin

A tout nous veil - lons Du soir jus - qu'au ma - tin

f

Et nous é - tei - gnons les feux de che - mi - né - e

Et nous é - tei - gnons les feux de che - mi - né - e

mf

(ou parle.)

Tout en pro - té - geant la veuve et l'or - phe - lin

Tout en pro - té - geant la veuve et l'or - phe - lin

f *p*

Echaînez.

COUPLETS.

GALUCHART.

♩

6/8

1^r COUP: Y'en a qui dis'nt pour êtr' Pom_pier, Y suf - fit
2^m COUP: De_vant les femm's quand nous pas_sons Faut voir l'ef -

PIANO.

p

6/8

G

d'sa voir le mé - tier — Pré - ci - sé - ment v'la c'qui les
- fet qu'nous pro - du - i - sons — Notre aspect im - posant les

G

trom - pe 'tbut l'mond'sait manoeuvrer un' pom - pe mais faut faire
frap - pe N'ya pas un p'tit cœur qu'en ré - chap - pe Plus d'un' qu'on

G

hon - neur au pa - ys — Les pompiers c'est tout gens choi -
en - tend sou - pi - rer — S'dit en nous vo - yant ma - nou -

G

— sis et pour en — trer dans c'corps d'é — li — te C'qui
 — vrer des homin's qu'on tant d'œu — vra — ge, Qu'ça

G

faut c'est d bien pomper son li — te
 frait bien dans mon p'tit mé — na — ge

G

Ah! cré nom quel coup d'pis ton quel coup d'pis — ton

fp

G

Pour faire un joyeux com — pa — gnon, N'ya qu'le pompon qu'le pompier d'A — vi —

G

-gnon

Ahl cré nom pour faire un joyeux com pa gnon

Ahl cré nom pour faire un joyeux com pa gnon

Ahl cré nom pour faire un joyeux com pa gnon

G

N'ya qu'le pompon, qu'le pom_pon, qu'le pompon, qu'le pom_pon, qu'le pompon, qu'le

N'ya qu'le pompon, qu'le pom_pon, qu'le pompon, qu'le pom_pon, qu'le pompon, qu'le

N'ya qu'le pompon, qu'le pom_pon, qu'le pompon, qu'le pom_pon, qu'le pompon, qu'le

N'ya qu'le pompon, qu'le pom_pon, qu'le pompon, qu'le pom_pon, qu'le pompon, qu'le

8-

Pompier d'A - vi - gnon n'ya qu'le pom, qu'le pier qu'le pompier d'A - vi -

Pompier d'A - vi - gnon n'ya qu'le pom, qu'le pier qu'le pompier d'A - vi -

Pompier d'A - vi - gnon n'ya qu'le pom, qu'le pier qu'le pompier d'A - vi -

- gnon n'ya qu'le pom, qu'le pier, qu'le pompier d'A - vi - gnon

- gnon n'ya qu'le pom, qu'le pier, qu'le pompier d'A - vi - gnon

- gnon n'ya qu'le pom, qu'le pier, qu'le pompier d'A - vi - gnon

GALUCHART.

(on parle.) J'entends qu'en cet - te cir - cons -

6/8

fp

G -tan - ce La gaieté seul' soit de sai - son Soldats qu'ou la mène en pri -

G -son, Et nous pin - çons un' pe - tit' con - tre - dan - se

cresc.

2/4

GALOCHARD.

Ah! cré nom quel coup d'pis-ton quel coup d'pis - ton

fp

Pour faire un joyeux com-pa-gnon, n'ya qu'le pompon qu'le pompier d'A-vi -

G
-gnon

Ah! cré nom pour faire un joyeux com - pa - gnon

f

Ah! cré nom pour faire un joyeux com - pa - gnon

f

Ah! cré nom pour faire un joyeux com - pa - gnon

f

f *p*

N'ya qu'le pompon, qu'le pom_pon, qu'le pompon qu'le pom_pon, qu'le pompon, qu'le

N'ya qu'le pompon, qu'le pom_pon, qu'le pompon qu'le pom_pon, qu'le pompon, qu'le

N'ya qu'le pompon, qu'le pom_pon, qu'le pompon qu'le pom_pon, qu'le pompon, qu'le

pompier d'A_vignon N'ya qu'le pom, qu'le pier, qu'le pom_pier d'A - vi -

pompier d'A_vignon N'ya qu'le pom, qu'le pier, qu'le pom_pier d'A - vi -

pompier d'A_vignon N'ya qu'le pom, qu'le pier, qu'le pom_pier d'A - vi -

- gnono N'ya qu'l pom qu'le pier N'ya qu'le pom - pier le pom -

- gnono N'ya qu'l pom qu'le pier N'ya qu'le pom - pier le pom -

- gnono N'ya qu'l pom qu'le pier N'ya qu'le pom - pier le pom -

- pier d'A - vi - gnou

- pier d'A - vi - gnou

- pier d'A - vi - gnou

8

8

Fin du 2^d Acte.

ACTE III.
ENTR'ACTE.

Allegro.

PIANO.

ff

8

mf

f

8

8

8

8

8

8

8

Second system of the piano score, continuing the melodic and accompanimental lines from the first system.

8

8

8

8

8

Euchainez.

N^o 12.INTRODUCTION
CHŒUR et COUPLETSAll^{to} vivo.

TOINETTE.

CLAUDINE et JEANNETTE avec les Sop.

Sopranis.

SATURVIN et C^d CLAUDE avec les Ten.

Tenors.

Basses.

All^{to} vivo.

PIANO.

f

p

mf *cres* - *cen* - *do* *f*

tr.

f
Al - lons de - bout les ca_ma_ra - des En - tendez - vous l'heu_re sonner
Al - lons de - bout les ca_ma_ra - des En - tendez - vous l'heu_re sonner

1^{er} V^{us} Solo.

Plus de dor - meurs plus de maussa - des Voi - ci l'instant du dé - jeuner
Plus de dor - meurs plus de maussa - des Voi - ci l'instant du dé - jeuner

Al - lons de - bout les ca_ma_ra - des En - tendez - vous l'heu_re sonner
Al - lons de - bout les ca_ma_ra - des En - tendez - vous l'heu_re sonner

Voi - ci l'heu - re du de - jeu - ner

Voi - ci l'heu - re du de - jeu - ner

ff

SAT.

Après a - voir fait sen - ti - nel - le Depuis le soir jusqu'au ma -

CLAUDE.

Après a - voir fait sen - ti - nel - le Depuis le soir jusqu'au ma -

sf

s - tin C'est une œu - vre bien na - tu - rel - le De se ré -

G C - tin C'est une œu - vre bien na - tu - rel - le De se ré -

sf

f

S
_ con - for - ter un brin De se ré - con - for - ter un

G
_ con - for - ter un brin De se ré - con - for - ter un

f

De se ré - con - for - ter un

f

De se ré - con - for - ter un

S
brin Ho - là! de - bout les ca - ma - ra - des

G
brin Ho - là! de - bout les ca - ma - ra - des

brin Ho - là! de - bout les ca - ma - ra - des

brin Ho - là! de - bout les ca - ma - ra - des

f
Ho - là de - bout les ca_ma-ra - des En - tendez - vous l'heure sonner

Ho - là de - bout les ca_ma-ra - des En - tendez - vous l'heure sonner

Plus de dor-meurs plus de maussa - des Voi - ci l'instant du dé - jeu_ner

Plus de dor-meurs plus de maussa - des Voi - ci l'instant du dé - jeu_ner

Ho - là de - bout les ca_ma-ra - des En - ten-dez - vous

Ho - là de - bout les ca_ma-ra - des En - ten-dez - vous

rall. *Allegro.*
 l'heu_re son_ner Voi - ci l'instant du dé - jeu - ner

rall.
 l'heu_re son_ner Voi - ci l'instant du dé - jeu - ner

Allegro.
rall. *ffp*

cres *dim*

do.

f *dim.*

Enchaînez.

COUPLETS.

Allegretto.

TOINETTE.

1^{er} COUPLET. En vi - gi - len - tes mé - na - gè - res Nous venons

PIANO.

p

T

aux fac - ti - on - nai - res Dans cette ga - mel - le d'é - tain Por - ter le

T

re - pas du ma - tin A jeun l'at - mosphère est per - fi - de L'air est plus

T

frais l'brouillard hu - mi - de Et c'est l'de - voir d'un' fill' de cœur De v'nir ré -

Plus lent.

T
 - chauffer la va - leur Pour remou -
 De v'nir ré_chauffer la va - leur
 De v'nir ré_chauffer la va - leur
 De v'nir ré_chauffer la va - leur

Plus lent.

f
f
f
mf

1^o tempo.

T
 - ter le mo - ral de la trou - pe Faut d'la bonn' soup' d'la bonn' soup' d'la bonn'
fp

ad lib.

T
 soup' Faut d'la bonn' soup' d'la bonn' soup' d'la bonn' sou - pe — Faut d'la bonn'
 suitez.

T sou - - - pe. Allegro.

ff

2^d COUPLET.

T L'premier sou-ci d'un honim'de

1^o tempo.

p

T guer-re Doit êtr'd'em-por-ter sa sou - piè-re Et chacun sait qu'du four-ni -

T - ment Elle est le plus bel or-ne-ment C'est qu'équ'chos? que la disci- pli-ne Mais l'princi-

T
 - pal c'est la cui - si - ne Car ce qui fait les bons sol - dats C'est surtout les bons es - to -

T
 - maes Pour remon - ter le moral de la

f C'est sur - tout les bons es - to - maes

f C'est sur - tout les bons es - to - maes

f C'est sur - tout les bons es - to - maes

Plus lent

f C'est sur - tout les bons es - to - maes

Plus lent

1^o tempo.

T
 trou - pe Faut d'la bonn' soup' d'la bonn' soup' d'la bonn' soup' Faut d'la bonn'

Soprani.

Faut d'la bonn' soup' d'la bonn' soup' d'la bonn' soup' Faut d'la bonn'

Ténors.

Faut d'la bonn'

allarg.

T
souv' d'la bonn'souv' d'la bonn' sou - pe — Faut d'la bonn' sou - ou -
souv' d'la bonn'souv' d'la bonn' sou - pe , Faut d'la bonn' sou - ou -
souv' d'la bonn'souv' d'la bonn' sou - pe Faut d'la bonn' sou - ou -
Basses. *f* Faut d'la bonn' sou - ou -

f suivre.

T
- pe
- pe
- pe
- pe

ff

Nº 12^{bis}

SORTIE.

Allegretto. >

PIANO. *ff*

Nº 15.

AIR.

And^{no} con moto.

ROGER. Ah! le cou-ra-ge m'a-ban-

PIANO. *f* *p*

f *p*

-don - ne Je sens re-dou-bler mon tour - ment

Lors-que je songe ô Ma-gue - lon - ne Lors-que je songe ô Ma-gue-

- lon - ne Que notre a-mour na-quit dans cet en-droit char-

tr.

suiv.

- mant dans cet en-droit char - mant

poco rall. Mouv! de Valse ben mod!o

Mouv! de Valse ben mod!o

p *suiv.* *p*

Tout i - ci me re - tra

R
 - ce Li - mag' d'un temps — qui n'est plus —

R
 — Ce sen - tier — c'est la pla - ce Où

R
 l'an der - nier tu m'ap - pa - rus — Je te vois —

R
 — sur ton â - ne As - si - se

R

si gen - ti - ment ————— Et lan - çant d'un p'tit air

R

crâ - ne Ta - chan - son ————— ta chanson joyeuse au

poco rit. *a Tempo.*

a Tempo.

suivrez.

R

vent ————— En moi tout se re - mé - mo -

Un peu animé.

f *mf*

R

- re Et je crois voir de nou - veau —————

R

A mes yeux sou - rire en - co - re Ce cham -

R

- pêtre et frais ta - bleau — Ta sur - pri -

R

- se ta chu - te Ton ef - froi tes cris de pu -

R

- deur — Et jus - qu'à ta p'tit' cul -

The final system on the page has the vocal line with lyrics "- deur — Et jus - qu'à ta p'tit' cul -". The piano accompaniment concludes the piece with a final chord and melodic flourish in the right hand, while the left hand provides a steady harmonic base.

rit.

- bu - te, Qui fit sou - dain ——— qui fit cha_vi_rer mon

p *suivrez.*

Allegro

cœur Mais pas d'en_fantil - la - ge

Allegro.

p

Sur un doux sou_ve - nir, C'est as - sez s'at_ten - drir Du

cresc.

cou - ra - ge

f

N° 14.

COUPLETS.

BÉRENGÈRE. *All^{to} vivo.*

PIANO. *All^{to} vivo.*

B. *1^{er} COUP.*

Prendre un ma -

B. - ri - c'est dans l'u - sa - ge C'est un ar - ti - cle

B. - de - mé - na - ge Qui de tout temps fut ré - pu -

8

- té Fut ré - pu - té de premiè - re néces - si - té

8

Qu'il ait la tail - le plate où ron - de

8

Qu'il soit pe - tit, grand, brun, ou blond Qu'im por - te pour

8

fair' comm' tout le mon - de comm' tout le

8

mon - de Il en faut

B. *un il en faut un*

B. *il en faut un, il en faut un ah! il en faut un*

f *tr*

p

B. *2^e COUP..*
Un beau ma - tin on s'dit cou - ra - ge, Res - tons

B. 

fil - le - bravons l'u - sa - ge Puis le soir vient

C. 

l'ombre des - cend Et p'tit à p'tit l'en_nui vous

B. 

prend, l'en_nui vous prend On est rê - ven - se l'en sou -

B. 

- pi - re On sent un ma_laise impor - tun

B. *Puis l'on s'é - crie n'y a pas à di*

B. *re n'y a pas à dir? n'y a pas à dir? n'y a pas à dir? Il en faut*

f rit. animato. 1^o Tempo.

B. *un Il en faut un*

animato.

B. *il en faut un, il en faut un ah! il en faut un*

Parlé.

N° 15.

MARCHE.

All^{to} staccato.

(ou entend dans le lointain le son du tambour.)

PIANO.

pp

(Le tambour se rapproche)

ENTRÉE DES JEUNES FILLES.

mf

N° 16.

COUPLETS DU MARI.

MAGUILLONNE. Moderato.

PIANO. Moderato.

M. *p* 1^{er} COUP.

M. *p* 2^e COUP.

Voy - ez l'a -

poco rit.

p

M. ar - bres per - dent leurs ci - mes - La vieille é - gli - se

M. - mour dans sa jeu - nes - se - Il est crâne, il est

M.  son clo - cher Ex - cep - té les œuvres su -

M.  fan - fa - ron A - vec or - guel il se re -

M.  - bli - mes - Le - temps a - mis fait tout pen - cher -

M.  - dres - se - Jusqu'au ciel il per - te son front -

M.  - Gloi - re guer - riè - re où poé - ti - que Et - même

M.  - L'â - ge vient c'est u - ne autre fê - te Le - pauvre a -

U.
M.

soit dit en pas - sant

- mour tout lan - guis - sant

M.
M.

Plus d'un grand hom - me

De - vient tris - te

M.
M.

po - li - ti - que Tout rap - pe - tisse en

pen - che la tê - te Tout rap - pe - tisse en

M.

vieil - lis - sant Tout rappe - tisse en vieil - lis -

animato poco.

M.

- sant Tout rappe - tis - se en vieil - lis - sant

snivez.

mf

1.^{re} *Fois.*

Pour finir.

FARANDOLE.

Allegro.

8

PIANO.

f

mf

27

8

8

8

8

RONDE DES MARIÉS.

Allegro.

MAGUELONNI.

BERENGERI.

TOINETTE.

SOPRANI.

TÉNORS.

BASSES.

PIANO.

8-

MAGUELONNI.

PP COUP.

C'est un ac - ci -

2^e COUP.

Cet - le cé - lé -

M.
- dent fort vulgai - re Dont jamais on ne tré - passa Et bien des hon -

M.
- bre confré - ri - e Comp - te ses membres par milliers Dans le commerce

M.
- nêt's gens sur terr' Ne s'portent pas plus mal pour ça — Ne s'portent

M.
et l'indus - tri - e Chez les notair's chez les banquiers — Les marchands

M.
pas plus mal pour ça — Aux lois du monde il faut souscri - re Sans

M.
d'vin, les é - pi - ciers — Et cette troupe aimable et fol - le Loin

M. en témoigner de dé - pit Et quand on est homme d'esprit Le
 M. de prendre des airs cha - grins Forme en se tenant par la main Il -

M. mieux à faire c'est d'en ri - - - re
 M. - ne joyeu - se faran - do - - - le

M. Dansez, sau - tez, al - lez y gai -
 M. Dansez, sau - tez, al - lez y gai -

M. *ment* Vous s'rez de la con - fré - ri - e Faut pas, faut

M. *ment* Mes - sieurs de la con - fré - ri - e Faut pas, faut

M. pas qu'ça vous con - tra - ri - e Vous s'rez pas l'seul sous l'fir - ma -

SOP. *f* MAG. BÉREN. TOIN, avec les Sop:

M. *ment* Dansez, sau - tez, al - lez y gaî - ment Vous s'rez
 Dansez, sau - tez, al - lez y gaî - ment Mes - sieurs

TÉN. *f*
 Dansez, sau - tez, al - lez y gaî - ment Vous s'rez
 Dansez, sau - tez, al - lez y gaî - ment Mes - sieurs

BASS. *f*
 Dansez, sau - tez, al - lez y gaî - ment Vous s'rez
 Dansez, sau - tez, al - lez y gaî - ment Mes - sieurs

de la con - fré - ri - e Faut pas, faut pas qu'ça vous con - tra -

de la con - fré - ri - e Faut pas, faut pas qu'ça vous con - tra -

de la con - fré - ri - e Faut pas, faut pas qu'ça vous con - tra -

- ri - e Vous s'rez pas l'seul sous l'fir - ma - ment

- ri - e Vous s'rez pas l'seul sous l'fir - ma - ment

- ri - e Vous s'rez pas l'seul sous l'fir - ma - ment

(On danse sur la ritournelle)

8

ff

8

COUPLET FINAL.

Allegro. *mf*

MAGUELONNI

BÉRENGIÈRE.

ROGER.

SOPRANI.

TÉNORS.

BASSIS.

PIANO.

Allegro. *f* *mf*

M.

B.

R.

PIANO.

Si l'on glisse, glisse, glisse Sur le Pont d'A_vignon C'est un' malic?

Si l'on glisse, glisse, glisse Sur le Pont d'A_vignon C'est un' malic?

Si l'on glisse, glisse, glisse Sur le Pont d'A_vignon C'est un' malic?

M. du dé_mon

B. du dé_mon *ad lib.* messieurs nous avons l'honneur d'vous fair' comm' ça

B. du dé_mon

(elle salue le public) ROGER.

Soy_ez bien gentils fait's nous comm' ça

(geste d'applaudir) MAGUILL.

ad lib. Et pour vous r'mercier nous vous frons tous comm' ça

(geste d'envoyer des baisers)

MAG.

BÉR.
Comm' ça comm' ça comm' ça

ROGER
Comm' ça comm' ça comm' ça

Comm' ça comm' ça comm' ça

Comm' ça comm' ça comm' ça

Comm' ça comm' ça comm' ça

Comm' ça comm' ça comm' ça

MAG. BÉR. ROG. avec les SOP.

Sur le Pont d'A - vi - gnon

Sur le Pont d'A - vi - gnon

Sur le Pont d'A - vi - gnon

Si l'on glis - se, glis - se, glis - se Sur le Pont

Si l'on glis - se, glis - se, glis - se Sur le Pont

Si l'on glis - se, glis - se, glis - se Sur le Pont

d'A - vi - gnon Si l'on glis - se glis - -

d'A - vi - gnon Si l'on glis - se glis - -

d'A - vi - gnon Si l'on glis - se glis - -

ff en élargissant.

se Le diable entre à la mai -

se Le diable entre à la mai -

se Le diable entre à la mai -

ff en élargissant.

Fin de l'Opéra.