

Donné à l'Opéra-Comique le 10 août 1876

THÉÂTRE DE L'OPÉRA-COMIQUE

CINQ-MARS

OPÉRA

EN QUATRE ACTES ET CINQ TABLEAUX

Poëme de

PAUL POIRSON & LOUIS GALLET

Musique de

CHARLES GOUNOD

PARTITION RÉDUITE POUR PIANO ET CHANT, PAR BAZILLE

PRIX NET : 20 FRANCS

TRADUCTIONS ITALIENNE, ANGLAISE ET ALLEMANDE

PARIS

LÉON GRUS, ÉDITEUR

31, BOULEVARD BONNE-NOUVELLE, 31

(Propriété pour tous pays)

Droits de traduction et de représentation réservés

A mes Collaborateurs et Amis

PAUL POIRSON & LOUIS GALLET

CHARLES GOUNOD.

PERSONNAGES

Le marquis de Cinq-Mars (1 ^{er} Ténor d'opéra) . . .	MM. DEREIMS.
Le conseiller de Thou (1 ^{er} Baryton)	STÉPHANNE.
Le père Joseph (1 ^{re} Basse)	GIRAUDET.
Le vicomte de Fontrailles (1 ^{er} Baryton d'op.-com.)	BARRÉ.
Le Roi (Basse chantante)	ALFRED MARIS.
Le chancelier (Basse)	BERNARD.
De Montmort (Ténor)	LEFÈVRE.
De Montrésor (Basse)	TESTE.
De Brienne (Baryton)	COLLIN.
De Montglat (Ténor)	CHENEVIÈRE.
De Château-Giron (Baryton)	VILLARS.
Eustache (Basse)	DAVOUST.
La princesse Marie de Gonzague (1 ^{re} Chant ^{re} falcon)	M ^{mes} CHEVRIER.
Marion Delorme (1 ^{re} Chanteuse légère)	FRANCK-DUVERNOY.
Ninon de l'Enclos (Soprano)	PÉRIER.

PERSONNAGES DU DIVERTISSEMENT

Un berger chantant (Soprano — 1 ^{re} Dugazon) . .	M ^{mes} P. LÉVY.
Un berger dansant	DOREL.
Une bergère d ^o	LAURENÇON.

SUJETS DE LA DANSE

M^{mes} BLANDINI, CORALLI, LAFONT, STELINO, DARDIGNAC,
ANCK.

Gentilshommes, Dames, Pages, Peuple, Soldats, Piqueurs, etc.

Dernières années du règne de Louis XIII.

Les auteurs tiennent à remercier publiquement les artistes de mérite qui, pour concourir à la bonne exécution de cet ouvrage, ont bien voulu accepter certains rôles épisodiques tout à fait accessoires.

En raison de qualités exceptionnelles, M. *Stéphanne*, 1^{er} Ténor, a été chargé du rôle de *De Thou*, bien que ce rôle soit écrit pour Baryton.

CINQ-MARS

CATALOGUE DES MORCEAUX

PRÉLUDE.

ACTE I.

	Pages
N° 1. CHŒUR et SCÈNE. A la cour vous allez paraître	1
2. DUO (<i>Cinq-Mars, de Thou</i>). Henri, vous nous parliez là d'une voix légère	9
3. MORCEAU D'ENSEMBLE. Reine, je serai reine !	22
4. CHŒUR. Allez, par la nuit claire.	41
5. RÉCIT et CANTILÈNE. (<i>Marie</i>). Par quel trouble profond suis-je ici ramenée ?	48
6. DUO (<i>Cinq-Mars, Marie</i>). Ah ! vous m'avez pardonné ma folie	57

ACTE II.

(1^{er} TABLEAU.)

7. CHŒUR et SCÈNE. A Marion, reine des belles	66
8. CHANSON (<i>Fontrailles</i>). On ne verra plus dans Paris tant de plumes ni de moustaches	73
9. MÉLODRAME	80
10. CHŒUR. Ah ! monsieur le grand écuyer, permettez que l'on vous salue.	82
11. CAVATINE. (<i>Cinq-Mars</i>). Marie, ah ! c'est la fin de notre longue attente.	89
12. TRIO (<i>Marie, Cinq-Mars, le Père Joseph</i>). Cet homme encore ! Parlez.	93

(2^e TABLEAU.)

13. SCÈNE, CHŒUR. Ninon, dites-nous, je vous en supplie	106
A. — AIR (<i>Marion</i>). Bergers, qui le voulez connaître.	116
14. DIVERTISSEMENT	124
B. — SONNET (<i>Le Berger</i>). De vos traits, mon âme est navrée	141
15. CHŒUR. Parmi les fougères	149
16. LA CONJURATION. Viendra-t-il ? Il viendra, Messieurs	157

ACTE III.

INTRODUCTION

17. CHŒUR. La fanfare éveillée, sous la haute feuillée	191
18. TRIO (<i>Marie, Cinq-Mars, de Thou</i>). Madame, c'est le lieu du rendez-vous	199
18 ^{bis} MÉLODRAME, SCÈNE.	209
19. AIR (<i>Le Père Joseph</i>). Tu t'en vas confiant dans ta folle entreprise	213
20. DUO (<i>Marie, le Père Joseph</i>). Demeurez ici, Madame ; il faut m'entendre.	221
21. HALLALI-CHŒUR. Hallali ! chasse superbe, le cerf est couché sur l'herbe	236

ACTE IV.

22. INTRODUCTION et SCÈNE. Ami, je faisais un beau rêve	249
23. CAVATINE (<i>Cinq-Mars</i>). C'est en vain que je veux pour jamais vous bannir	255
24. DUO (<i>Marie, Cinq-Mars</i>). Ah ! qu'ai-je dit ? Se peut-il que j'oublie.	262
25. SCÈNE (<i>Marie, Cinq-Mars, De Thou</i>). Amis, venez, plus de tristesse	270
26. FINAL. (<i>Cinq-Mars, De Thou, le Père Joseph</i>). Messieurs, appelez à vous votre courage.	276

CINQ - MARS

CINQ-MARS

OPÉRA EN 4 ACTES.

Musique de

CHARLES GOUNOD.

Adagio molto.

PRÉLUDE.

Andante.

First system of a piano score. The right hand features a melodic line with grace notes and slurs. The left hand plays a bass line with chords and single notes. Pedal markings are present below the bass line. Dynamics include *pp*.

Second system of the piano score. The right hand continues with a melodic line. The left hand has a bass line with chords. Pedal markings are present. Dynamics include *dim.*

Third system of the piano score. The right hand features a complex melodic line with many grace notes and slurs. The left hand has a bass line with chords. Pedal markings are present.

Fourth system of the piano score, starting with the tempo marking *Adagio*. The right hand has a melodic line. The left hand has a bass line with chords. Pedal markings are present. Dynamics include *pp* and *p*.

Fifth system of the piano score. The right hand has a melodic line. The left hand has a bass line with chords. Pedal markings are present. Dynamics include *p*.

N° 1.

CHŒUR et SCENE.

MARIE.

CINQ-MARS.

TENORS.

BASSES.

Allegretto.

PIANO.

p *cres-* *-cen-* *-do.*

f

dimin. *p*

Ped * Ped: *

cresc.

Ped * Ped * Ped *

TENORS. *p*
 A la cour vous allez pa-
 BASSES. *p*
 A la cour vous allez pa-

cres. *dim.*
 -rai - tre, Quand vous y serez — croyez - moi, Mon cher marquis
cres. *dim.*
 -rai - tre, Quand vous y serez — croyez - moi, Mon cher marquis

nàyez qu'un maître Le cardinal!

nàyez qu'un maître non pas_ le

pp

Le cardinal règne aujour_

roi, Attendez tout de sa puis _ san _ ce

_ d'hui Eh que serait le roi sans lui? Messieurs!

Le cardinal perdra la France! Messieurs!_ messieurs!

cres - - cen - do *f* *f*

CINQ-MARS.

Messieurs! de grà - cèl é - coutez -
 ce mot est une of - fen - se!
 ce mot est une of - fen - se!

moi! Vous a - vez tous rai - son, en som - me, Le car - di - nal est un grand
 hom - me, Le roi Louis est un grand roi!

Je se - rai pour tous deux - un ser - vi - teur fi - dè -

C.M.
 Je Oui! —

Mais c'est le car-di - nal, pour-tant, — qui vous ap - pel - le?
 Mais c'est le car-di - nal, pour-tant, — qui vous ap - pel - le?

Andante

C.M.
 pour le-ser-vi - ce du roi! Ce-ci dit, messieurs pour fi-nir vo-tre que-

Andante

C.M.
 -rel-le Jat-

Quand donc nous quittez-vous?
 Quand donc nous quittez-vous?

Andante

CM

— tends un mes-sa-ger Et suis prêt à par-tir, s'il le faut, ce soir

CM

MARIE. CINO-MARS.

mê-me Partir!... ce soir... Ma-ri - e hé-las!

f *p*

CM

sans l'ou-trager... Pour-rai-je quel-que jour lui di-re que je l'ai - me.

dim. *p*

TENORS. BASSES.

p *p*

A mon sa - ge con-seil je ne dois rien chan-ger, A mon sa - ge con-
 A mon sa - ge con-seil je ne dois rien chan-ger, A mon sa - ge con-

_seil je ne dois rien chan-ger A la cour vous al-lez pa-
 _seil je ne dois rien chan-ger A la cour vous al-lez pa-

p *p*

dim. *p*

_rai - tre Quand vous y serez — croyez - moi, Mon cher marquis,
 _rai - tre Quand vous y serez — croyez - moi, Mon cher marquis,

cres. *dim.*
cres. *dim.*

cres. *dim.* *p*

n'avez qu'un maî - tre Le cardinal!
 n'avez qu'un maî - tre non

3

pp

pp

p

pp

pas! — Le roi croyez-moi! croyez-moi! croyez-

pp

pp

pp

moi! — ero - yez - moi!

moi! — ero - yez - moi!

pp

Ped * Ped *

Ped * Ped * Ped * Ped *

Ped * Ped *

N° 2.

DUO.

CINQ-MARS.

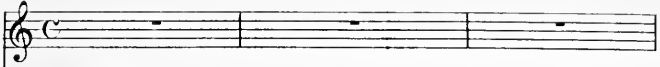

DE THOU.

Récit.

Henri! — vous nous parliez — là, d'une voix lé-

PIANO.

-gè - re Je vous croyais heu - reux, tout à l'heu - re et voici que sou -

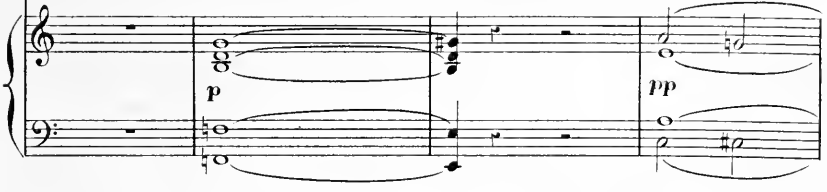

- dain, — votre front ri - ant s'est obscur - ci! Qu'avez-vous? di - tes moi!...

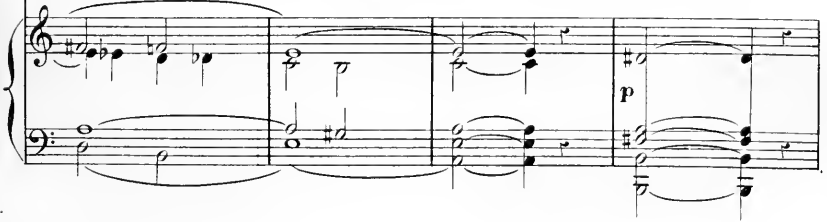

CINQ-MARS.

De THOU.

Mapei_ne est passa_gè_re A quoi bon? à quoi bon? c'est vrai... J'ai devi-

_né!...Vous aimez!... vous aimez!... — la princes_se Ma_ri_e!

Andante non troppo.

Ped: * Ped: * Ped: * Ped: *

De THOU (avec tendresse.)

Je veux, ayant sur vous les droits d'un frère ai_né De cet amour sans

Ped: * Ped: *

CINQ-MARS.

but voir votre à - me gué - ri - e.

Eh bien oui! j'ai - me hélas!

Ped: * Ped: †

oui j'ai - me fol - le - ment! Mais jusqu'i - ci j'ai gar - dé le si -

- len - - ce

Je par - ti - rai sans es - pé - ran - ce Emportant le se -

crese

dim.

De THOU.

Adagio.

- ret d'im - sté - ri - le tour - ment! C'est là votre de - - voir!

CINQ-MARS.

La vie eut é-té douce pourtant!

pp

Ped: * Ped: * Ped: * Ped: *

Moderato.

à sou-blir tous deux dans l'om-bre i-ci, Dans ces jardins pro-

Ped: Ped:

fonds sous ces bois pleins de mons-se Le cœur i-ve d'a-mour et libre desou-

Ped:

-ci. O paradis per-du!... ré-a-li-té cru-el-le!

p *resc* *f* *resc.*

Quelle est ma des-ti - né - e?...
f *dim.* *p* *p*

De THOU.
 et que nous garde - t - el - le Qu'im - por - te! e - le ne peut du moins nous désu -
sf

All^{to} quasi mod^{to}

- nir! —
p *p*

CINQ-MARS.

On dit que le ha - sard — nous li - vre

Sur la page ou ver- _ te d'un li - _ vre Le se-cret de l'axe-

_ nir! _____ Ou dit _____ qu'a-près la pa - ge

lu - _ _ e, L'hom - me qui souffre à no - tre vu - _

_ e Est ce - lui là _____ Par qui le

de THOU.

sort s'accompli - ra ————— En - fant! quel - le fo-

p

CINQ-MARS.

- li - e... Puis - qu'à mon a - ve - nir ————— le dé - vouement vous

li - e Voyons ce que ce livre i - ci nous ap - pren-

(insouciant.)

- dra!.. Vivre ou mourir!... ———

vivre ou mou_rir — qu'im_por_ — te! qu'im_por_ — te!

Contre le sort — Dieu fait notre â_ — me for_ — te.

f *dim.* *p*

pp

De THOU.

Le grand prè_ — tre leur dit: — «Saci_ — fi_

CINQ-MARS.

ez — aux dieux! Et le peu - ple mu - et, re - gar - dant leurs vi-

-sa - ges Les vit briller dé - ja de la splen - deur — des

De THOU.

cieux!... Cal - mes, les deux mar - tyrs se te-

-naient par la main! — Le plus jeune alors

(Une mesure pour deux des précédentes.)

CINQ-MARS.

J'ai peur de voir ton sang! Laisse-moi donc mon - rir le premier; ô mon
dit: J'ai peur de voir ton sang! Laisse-moi donc mon - rir le premier; ô mon

p
Ped: * Ped: * Ped: *

frè - re!

frè - re! Il est juste o Gervais! que je vienne après toi Car pour te voir souff.

cresc. - - - - - *f*
Ped: * Ped: * Ped: * Ped: *

Ils furent aussi - tôt frappés du même
- frir j'ai des forces plus gran - des! Ils furent aussi - tôt frappés du même

f *dim.* *p* *p*

glai - ve! Et leur sang se mêla dans le même tombeau!

glai - ve! Et leur sang se mêla dans le même tombeau!

ff *pp*

Ped

All? risoluto non troppo presto.

Ain - si soit - il! Ain - si soit - il!

Ain - si soit - il!

dim. *dim.* *ff*

f

Vivre ou mou - rir!

f.

Vivre ou mou - rir! —

dim. *p* *p*

Vivre ou mou - rir — qu'im - por - te! Contre le sort Dieu

Vivre ou mou - rir — qu'im - por - te! Contre le sort Dieu

f fait notre â - me for - te! Il dé - fen - dra les siens — dans le pé -

f fait notre â - me for - te! Il dé - fen - dra les siens — dans le pé -

f - rill! Il dé - fen - dra les siens — dans le pé - rill! —

f - rill! — Il dé - fen - dra les siens — dans le pé - rill!

dim.

(Une mesure pour deux des précédentes.)

Mais s'il nous garde un sanglant sacri - fi - ce, Qu'il soit bé -

Mais s'il nous garde un sanglant sacri - fi - ce, Qu'il soit bé -

cresc.

rit. *Adagio.*

-ni qu'il soit bé - ni jusques dans le sup - pli - ce! Ain - si soit - il!

-ni qu'il soit bé - ni jusques dans le sup - pli - ce! Ain - si soit - il! ...

rit.

P *P*

Le Père JOSEPH.

Ain - si soit - il!

N° 5.

MORCEAU D'ENSEMBLE.

And^{te} quasi adagio.

MARIE. *f* *f* *f*
 Cinq-Mars. *f* *f* *f*
 De Thou. *f* *f* *f*
 P. Joseph. *f* *f* *f*
 Dessus. *f* *f* *f*
 Tenors. *f* *f* *f*
 Basses. *f* *f* *f*

Rei - - ne! Rei - -

Rei - - ne! Rei - -

Rei - - ne! Rei - -

Rei - - ne! Rei - -

Rei - - ne! Rei - -

Rei - - ne! Rei - -

Rei - - ne! Rei - -

Rei - - ne! Rei - -

And^{te} quasi adagio.

PIANO. *f* *f* *f* *f*

Ped: * Ped: *

(avec terreur)

M. *ne!* *Rei - ne!* *je serais*

C.M. *ne!* *Rei - ne!* *elle sera Rei - ne!*

De.T. *ne!* *Rei - ne!* *elle sera Rei - ne!*

P.I. *ne!* *Rei - ne!* *elle sera Rei - ne!*

ne! *Rei - ne!* *elle sera Rei - ne!*

ne! *Rei - ne!* *elle sera Rei - ne!*

ne! *Rei - ne!* *elle sera Rei - ne!*

ne! *Rei - ne!* *elle sera Rei - ne!*

M
Rei - ne! A ce mot prononcé D'une ter -

CM
Voilà donc, insensé Cet a -

W.T.
Voilà donc, insensé Cet a -

Ed
A ce mot prononcé U-ne pâ -

A ce mot prononcé U-ne pâ -

A ce mot prononcé U-ne pâ -

A ce mot prononcé U-ne pâ -

pp

pp

M
-leur soudai - ne Tout mon cœur s'est gla -

C.M
-bime oùte mè - ne Le rê - ve ca - res -

B.c.
-bime oùte mè - ne Le rê - ve ca - res -

P.A.
-leur soudai - ne Sur leurs traits a pas -

-leur soudai - ne Sur leurs traits a pas -

-leur soudai - ne Sur leurs traits a pas -

-leur soudai - ne Sur leurs traits a pas -

sf

M.  -sé! Rei - ne, ce mot m'ac - ca - ble

C.M.  -sé! Voilà

B.T.  -sé! Voilà donc insen - sé

P.I.  -sé! A ce mot prononcé U - ne pâ - leur sou dai - ne

 -sé!

 -sé!

 -sé!

 Ped: *

M. *O des - tin — redou - ta - ble!*

C.M. *donc insen - sé — Cet a - bi - me cet a -*

DeT. *Voi - là cet a - bi - me cet a -*

P.J. *Sur leurs traits a pas - sé —*

pp
A ce mot pronon -

pp
A ce mot pronon -

pp
A ce mot pronon -

Ped: * *Ped:* * *3* *3*

M.
o destin — redou — ta — ble Je

M.
_bi — me où te mè — ne Le

M.
_bi — me où te mè — ne Le

P.
U — ne pâ — leur sou — dai — ne Sur leurs

cé Une pâleur sou — dai — ne

cé Une pâleur sou — dai — ne

cé Une pâleur sou — dai — ne

Ped: Ped:

M.
te con - ju - re hé - las! _____

C.M.
rê - ve ca - res - sé! _____

DeT.
rê - ve ca - res - sé! _____

E.L.
traits a pas - sé! _____

Sur - ses traits a pas - sé!

Sur - ses traits a pas - sé!

Sur - ses traits a pas - sé!

Ped: _____

Ped: _____

Un peu animé.

DESSUS.

Rei - - ne vous serez Rei - - ne!

TENORS.

Rei - - ne, vous serez Rei - - ne!

BASSES.

Rei - - ne, vous serez Rei - - ne!

Ped:

Ped:

Rei - - ne, vous serez Rei - - ne Et tous a - doreront Lagrâce

Rei - - ne, vous serez Rei - - ne Et tous a - doreront Lagrâce

Rei - - ne, vous serez Rei - - ne Et tous a - doreront Lagrâce

p

Ped:

Ped:

a Tempo.

CINQ-MARS. *f*

Mais

sou.ve-rai - ne De vo.tre jeu - ne front! —

sou.ve-rai - ne De vo.tre jeu - ne front! —

sou.ve-rai - ne De vo.tre jeu - ne front! —

crese

CINQ-MARS.

non! —

c'est impos.

De THOU.

Les - -poir

est impos.

P. JOSEPH.

Ils

s'ai - me - raient peut - é - -tre

*f**p*

MARIE.

j'a - vais fait d'au - tres
 si - ble La sen - ten - ce ter -
 si - ble Contre un pou - voir ter -
 La vo - lon - te du mai - tre

rē - ves hé -
 - ri - ble Ne s'ac - com - pli - ra
 - ri - ble Tu ne lut - terais
 A mar - qué leur che -

M. *last!*

M. pas. Car je lo - se - rai

T. pas. A - - pai - - se saurier

P.I. - min Et sa main re - dou -

f *p*

M. il - - lu - - si - ons trop brè - - ves! Ne

M. di - - re Ce mal qui me dé - chi - - re Et

T. di - - re Ce mal qui te dé - chi - - re Et

P.I. - ta - - ble Vers un but immu - a - - ble Les

cresc.

M.
reviendrez-vous pas! _____

C.M.
dont mon cœur est las! _____ Oui! — je l'oserai

De T.
dont mon cœur est las! _____ A. pa. se sans rien

P.J.
pous. se. ra de main! _____ La vo. lon. té du mai -

DESSUS.

Re. cevez notre hom.

TENORS.

Re. cevez notre hom.

BASSES.

Re. cevez notre hom.

p

dimin.

M
 Ô — des tin redou — ta — ble. Je te con — jure, hélas! —

C.M.
 di — re Oui! — Je l'oserai di — re Ce *cresc.*

B.T.
 di — re A — — pai — — se sans rien di — re Ce *cresc.*

P.J.
 tre A mar — qué leur che — min! —

cresc.
 — ma — ge! Re — cevez notre hom — ma — ge! Qu'il

cresc.
 — ma — ge! Re — cevez notre hom — ma — ge! Qu'il

cresc.
 — ma — ge! Re — cevez notre hom — ma — ge!

cresc.

M
O destin re - dou - ta - ble! Je te con -

G.M
mal — qui me dé - chi - re Et dont mon

D.T
mal qui te dé - chi - re Et dont ton

P.A
La vo - lun - té du maî - tre A mar - qué

soit le pre - mier ga - ge De vo - tre

soit le pre - mier ga - ge De vo - tre

soit le pre - mier ga - ge De vo - tre

Ped

dim.

M
- jure hé - las! _____

dim.

CM
cœur est las! _____

dim.

le T
cœur est las! _____

dim.

PJ
leur che - min! _____

dim.

roy - au - té _____

dim.

roy - au - té _____

dim.

roy - au - té _____

dim. **P**

The musical score consists of eight systems. The first four systems are vocal parts: M (Mezzo-soprano), CM (Contralto), le T (Tenor), and PJ (Piano). Each system includes a vocal line with lyrics and a piano accompaniment line. The lyrics are: M: - jure hé - las!; CM: cœur est las!; le T: cœur est las!; PJ: leur che - min! The fifth system has two vocal parts (M and CM) with lyrics: M: roy - au - té; CM: roy - au - té. The sixth system has a vocal part (le T) with lyrics: roy - au - té. The seventh system is a piano accompaniment with lyrics: roy - au - té. The eighth system is a piano accompaniment with dynamic markings *dim.* and **P**. The key signature is B-flat major (two flats), and the time signature is common time (C). The score includes various musical notations such as slurs, ties, and dynamic markings.

Andante.
P. JOSEPH.

pp

En vos mains... hum - ble - ment... je re - mets en vos sa -

p

rit.

CINQ-MARS.

cette nuit! _____

(à CINQ-MARS.)

-ge! Cette nuit! _____ Que

ff

pp

p

MARIE.

Dieu vous gar - de mon Père?

Dieu soit avec vous! _

Moderato.

M

Pour vous messieurs — mer — ci, La re — trait — em est chère

Et le repos, m'est doux! Ne vous hâtez donc pas de me sa — lu — er

Rei — ne Le ciel m'ins — pi — re — ra — ma ré — pon — se prochai —

Marie le regarda, il s'arrêta interdit:

-ne, Adieu, messieurs! (Mouvement vers Marie)

CINQ-MARS.

Princes — se! ah! je veux en partant!...

f long.

1. Ped.

(Elle lui tend la main à baiser.)

Adagio. *p*

CINQ MARS. (bas et vite, à Marie en se relevant.)

Par pi-tié, soyez seule i-ci dans un ins-tant!...

pp *p*

This system shows the piano accompaniment for the second system, continuing the chordal texture in the right hand and the rhythmic bass line in the left hand.

This system shows the piano accompaniment for the third system, continuing the chordal texture in the right hand and the rhythmic bass line in the left hand.

N^o 4.
CHŒUR.

Allegretto

TÉNORS

BASSES.

PIANO

p

Ped.

Ped.

p

p

p

p

Al - lez par la nuit clai - re, Al - lez beau voy.a -

Al - lez par la nuit clai - re, Al - lez beau voy.a -

Al - lez par la nuit clai - re, Al - lez beau voy.a -

Al - lez par la nuit clai - re, Al - lez beau voy.a -

p

-geur — Par-tez l'âme lé-gère Et le re-gard — vainqueur! — Al-
 -geur — Par-tez l'âme lé-gère Et le re-gard — vainqueur! — Al-
 -geur — Par-tez l'âme lé-gère Et le re-gard — vainqueur! — Al-
 -geur — Par-tez l'âme lé-gère Et le re-gard — vainqueur! — Al-

-lez tout plein d'i-vres-se, Gai com-me le printemps Ri-che de la ri-
 -lez tout plein d'i-vres-se, Gai com-me le printemps Ri-che de la ri-
 -lez tout plein d'i-vres-se, Gai com-me le printemps Ri-che de la ri-
 -lez tout plein d'i-vres-se, Gai com-me le printemps Ri-che de la ri-

_ches - se De vos premiers vingt ans — Al - lez où vous con - vi - e Un
 _ches - se De vos premiers vingt ans — Al - lez où vous con - vi - e Un
 _ches - se De vos premiers vingt ans — Al - lez où vous con - vi - e Un
 _ches - se De vos premiers vingt ans — Al - lez où vous con - vi - e Un

cresc. *dim.* *p*

sort qu'on vous en - vi - e Vous entrez dans la vi - e Par des chemins ri -
 sort qu'on vous en - vi - e Vous entrez dans la vi - e Par des chemins ri -
 sort qu'on vous en - vi - e Vous entrez dans la vi - e Par des chemins ri -
 sort qu'on vous en - vi - e Vous entrez dans la vi - e Par des chemins ri -

ants! Par - tez l'âme lé - gère Et le regard vain_queur — Al -

ants! Par - tez l'âme lé - gère Et le regard vain_queur — Al -

ants! Par - tez l'âme lé - gère Et le regard vain_queur — Al -

ants! Par - tez l'âme lé - gère Et le regard vain_queur — Al -

lez par la nuit clai - re Al - lez beauvoya_geur. —

lez par la nuit clai - re Al - lez beauvoya_geur. —

lez par la nuit clai - re Al - lez beauvoya_geur. —

lez par la nuit clai - re Al - lez beauvoya_geur. —

P Par-tez fâme lé-gè-re *P* Et

P Par-tez fâme lé-gè-re *P* Et

P Par-tez fâme lé-gè-re *P* Et

P Par-tez fâme lé-gè-re *P* Et

P

Ped: *

le regard vainqueur Al-lez! al-lez al-lez par la nuit

le regard vainquem Al-lez! al-lez al-lez par la nuit

le regard vainqueur Al-lez! al-lez al-lez par la nuit

le regard vainqueur Al-lez! al-lez al-lez par la nuit

P

Ped: *

clai - re Al - lez al - lez beau voy - a - geur Al -

clai - re Al - lez al - lez beau voy - a - geur Al -

clai - re Al - lez al - lez beau voy - a - geur Al -

clai - re Al - lez al - lez beau voy - a - geur Al -

lez al - lez par la nuit clai - re Al - lez al -

lez al - lez par la nuit clai - re Al - lez al -

lez al - lez par la nuit clai - re Al - lez al -

lez al - lez par la nuit clai - re Al - lez al -

pp *pp*

pp *pp*

pp *pp*

pp *pp*

pp *pp*

lez beau voy - a - geur beau voy - a - geur

lez beau voy - a - geur beau voy - a - geur

lez beau voy - a - geur beau voy - a - geur

lez beau voy - a - geur beau voy - a - geur

ppp

ppp

ppp

ppp

beau voy - a - geur

beau voy - a - geur

beau voy - a - geur

beau voy - a - geur

ppp

ppp

ppp

beau voy - a - geur

beau voy - a - geur

beau voy - a - geur

beau voy - a - geur

Ped: * Ped: * Ped: *

RÉCIT et CANTILÈNE.

All^{to} agitato

MARIE

PIANO

p

cr.^{sc.}

Andante.

Par quel trouble profond suis-je ici ramené, e

dim.

p

Ped.

Ped.

Quelle i_m_a - ge est devant mes yeux Ils résonnent en-co - re

en mon âme é-ton-né - e Ces mots an - da - ci - eux

Adagio.

Par pi-tié soyez seu - le i-ci dans un ins-

Adagio. (molto tranquillo)

-tant!

Cantilène.

Nuit resplen-dis - sau - te et si-len-ci -

pp

- en - se Ah! verse en mon cœur ta paix et ta dou-

- ceur Dans les profon-deurs - nuit dé-li-ci -

- en - se Les as - tres en feu Dor - ment dans l'éther

cresc *dim*

bleu — U — ne bri-se pu — re, Un vague mur-

m.d.

-mu - re Sous — le ciel clair — Glissent dans l'air — Sans éveil-

-ler la tran-qui-le na-tu - re!

cresc.

Ped: *

un peu plus animé.

Seu - le-je

dim.

Ped: *

veil - - - le Et le cœur plein d'è -

Ped: *

Ped: *

- moi. Tan-dis que pas - - - se l'heu - re

Ped: *

Ped: *

len - - - te En vain j'im plo - - - re frisson-

Ped: *

Ped: *

Adagio.

- nan - - - te Le cal - - - me so - len -

dim.

p

nel qui règne autour de moi

pp

Nuit res - plen - dis -

pp

-san - - - - - te Et si - len - ci -

en - se! Ah! verse en mon

cœur Ta paix et ta dou-

-cœur Dans les pro - fon -

-deurs Nuit dé - li - ci -

-cu - se Les as - tres en

feu Dor - - - ment dans l'e - ther

bleu! U - - - ne bri - se

pu - - re Un va - gue mur -

- mu - - re Sous le ciel

clair — Glis-sent dans l'air, — Sans é-veil — ler la tran-qui-le na-tu —

Ped. Ped. Ped. Ped.

— re — Sen — le — je veil — le — et le com-plein d'é —

moi — J'im — plo-re en vain la — paix — la paix qui règne au-tour — de

pp p

moi —

N° 6.

DUO.

Moderato.

MARIE.

CINQ-MARS.

PIANO

Ah! vous m'avez pardonné ma fo - li - e, Puisque vous êtes

MARIE.

là - - puisque vous m'écou - tez! soy - ez bé - ni - e Al -

M.

C.M.

- lez! je vous suppli - e laissez-moi seu - le!

doux.

Ainon du ciel - - res.

p

FIN

C.M.

tez! ... Oui! j'avais juré de me

C.M.

taire, D'ense-ve-lir dans le mys-tère Et ma souffrance et mon a-

C.M.

-mour, Et voi-ci que je viens par-ju-re, Avec sa vi-van-te bles-

p *cres - - cen -*

C.M.

All' molto.

-su-re, Dévoiler mon cœur - au grand jour Oui! je

- do - f p

C.M. *crusc.*

sais que tout nous sé - pa - re Et pourtant je ne puis contenir cet a -

un peu retenu.

C.M. *f* *P* *pp*

- vent! Je vous ai - me Ma - ri - e! Je vous ai -

MARIE. *All.^o molto.*

Ah! ——— votre esprit sé - ga - re! Je ne vous ai re -

C.M. *crusc.*

- me

M. *CINQ-MARS.* *f* *retenu*

- vu que pour vous dire a - dieu. Hé - las! — fau - dra-t-il donc -

cendo *f* *P*

Ped: *

Andante. (très émue.)

M

très doux. Mon Dieu! —

CM

— tout oubli — er? — Eh quoi? —

pp

CM

vous gardez le si - len - ce.

pp

Ped. ✓

CM

Faut - il donc oublier les beaux jours envolés? Faut - il

Ped. Ped. Ped.

CM

donc oublier les beaux jours envolés? Les fur - tives rougeurs trahissant nos pen-

pp

Ped. Ped.

CM

—sé— es Les pa— roles, d'adieu lentement pronon— cé— es Et les a.

CM

—eux muets de nos re— gards troublés! de nos re— gards ——— trou—

The second system continues the vocal line with '—eux muets de nos re— gards troublés! de nos re— gards ——— trou—'. The piano accompaniment includes some chords with a fermata, indicating a moment of musical suspension.

M

Non!... — non!... — non!... rap— pe— lez— vous en— cor les beau—

CM

blés. —

pp

Ped:

The third system has a vocal line in M (Major) and a piano accompaniment in CM. The vocal line starts with 'Non!... — non!... — non!... rap— pe— lez— vous en— cor les beau—'. The piano accompaniment is marked 'pp' (pianissimo) and includes a 'Ped:' (pedal) marking at the end.

(s'aïmant un peu.)

M

jours envo— lés! Rap— pe— lez— vous en— cor ces jours de fé— tes! Des

Ped: Ped: Ped:

The fourth system continues the vocal line in M with '(s'aïmant un peu.)' above it. The vocal line says 'jours envo— lés! Rap— pe— lez— vous en— cor ces jours de fé— tes! Des'. The piano accompaniment features block chords and is marked with 'Ped:' at three points.

M
 mè - mes sou - ve - nirs mon cœur est par - fu - mé! Par - tez et que bien -
 cres - cen - do.

Ped: Ped: Ped: Ped:

M
 tôt je sois vo - tre con - què - te? Soyez grand - soyez fort!!

f *ff*

Ped: Ped:

M
 car vous è - tes ai - mé!
 CINQ-MARS.

Allegro.

f *f*

Ai - mé! Ma - ri - e! ô

M
 pour la vi - e!

E.M
 ciel! pour tou - jours! Ah! vous se -

Moderato.

f *f*

C.M. *rez à moi, je le ju - re, Ma - ri - e, Parvotre nom! lenom de la*

ff sf

MARIE.

J'eu - erois: — et j'at - tends! — et main - te -

C.M. *mè - re de Dieu —*

pp

M. *— nant — a - dieu! —*

CINQ-MARS.

A —

ff

Andante.

C.M. *— dieu — vous qui versez dans mon sein tant de flamme Que je voudrais a —*

f

très tendre.

CM

voir un monde à conquérir — A dieu — toute ma vi — e a —

f *dim.* *p*

passionné.

très doux.

CM

— dieu! — toute mon â — me A dieu — mon sen — sa — mou — r mon seu — la —

cres. *do* *f*

— mou — r dont je ne veux gué — rir —

P *PP* *cres.* *cres.*

do. *dim.* *cres.* *cres.*

Ped.

dim. *crescendo.* *fp*

do *Ped.* *Ped.* *Ped.*

ACTE II.

INTRODUCTION.

Andante.

PIANO.

f *m.g.*

Ped:

rit. Tempo.

dim. *p* *cresc.* *dim.*

Ped Ped *

cresc.

Ped *

Ped: *

dim. *cresc.* *dim.*

Ped: *

Ped: *

Adagio.

cresc. *f* *dim.* *p* *pp* *p*

Ped: *

N° 7.

CHOEUR et SCÈNE.

MARION.

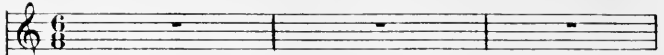

NINON.

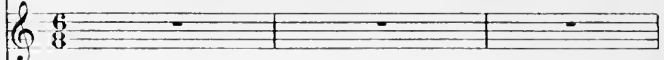

FONTRAILLES

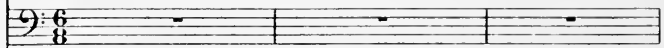

TENORS

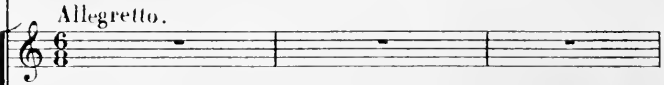

BASSES

PIANO

8

TENORS.

f

A Ma-ri-on — re-ine des bel-

BASSES.

f

A Ma-ri-on — re-ine des bel-

8

f *p*

les — A Ni-non — la fleur des a-mours.

les — A Ni-non — la fleur des a-mours.

f *p* *p* *p*

Si par-fois el-les sont cru-el- les

Si par-fois el-les sont cru-el- les

El - les sont char - man - tes, char_man - tes, char_man - tes, char

El - les sont char - man - tes, char_man - tes, char_man - tes, cha

FONTRAILLES

Bien fort qui pour_rait se dé_

_man - tes tou_jours —

_man - les tou_jours —

p

MARION

Ah! fuy_

_feu - dre — Des traits de ces re_gards si doux —

M. *ous le pays du Ten - dre Fay - ons le pays du Ten - dre, Mes - sieurs - de*

M. *grà - ce é - par - guez - nous ! Tant de fa - veurs nous sont mer -*

M. *- tel - les, Dai - guez va - ri - er vos dis - cours - - Ah !*

M.

TENORS.

BASSES.

Si par - fois e - les sont cru - el - les

Si par - fois e - les sont cru - el - les

El - les sont char - man - tes toujours char -

El - les sont char - man - tes toujours char -

- man - tes, char. man - tes tou-jours! El - les sont char - man - tes, char.

- man - tes, char. man - tes tou-jours! El - les sont char - man - tes, char.

- man - tes tou-jours —

- man - tes tou-jours —

8

SCÈNE et RÉCIT.

MARION

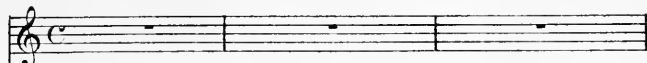

NINON

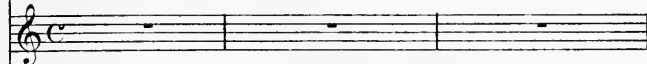

FONTRAILLES.

Ma-ri - ou, di-tes-nous, ma rei-ne, Quelle a-ven-

PIANO.

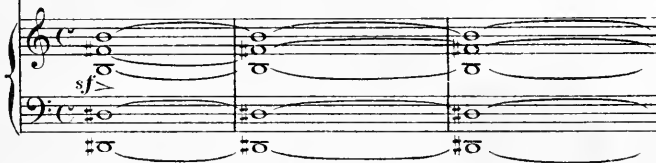

MARION.

-tu-re vous a-me-ne chez le roi?.. chez le roi!... voulez-vous m'ê-fra-

-yer! Mais je cro-yais en-trer chez le Grand E-en-ye- On le

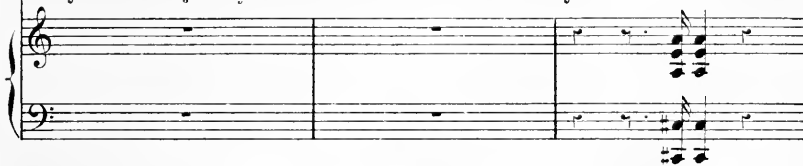

MARION et NINON

dit tout-puissant!... Le car-di-nal me-na-ce de nous faire é-xi-

FONTRAILLES.

MN

ler Vous é - xi - lez grand Dieu! - mais tout Pa - ris vien -

drait implorer votre grâ - ce!... O - di - nez, si l'on fait ja - mais - vous dire a -

The second system continues the vocal line and piano accompaniment. The lyrics are: "drait implorer votre grâ - ce!... O - di - nez, si l'on fait ja - mais - vous dire a -".

dieu - Si l'on doit pleurer votre per - te La cour - semblera

mor - te, et la vil - le dé - ser - te!

CHANSON avec CHŒUR

Allegretto.

FONTRAILLES.

a - guer - ris, On n'en ver - ra plus dans Pa - ris A -

- dieu les jeux a - dieu les ris A - dieu

raf - fi - ués et bra - va - ches On ne ver - ra plus

ou ne ver - ra plus dans Pa - ris Tant de

plu - mes ni de mous - ta - - - - - ches!

TENORS.

BASSES.

On ne

On ne

ver - ra plus dans Pa - ris, On ne ver - ra plus tant de

ver - ra plus dans Pa - ris, On ne ver - ra plus tant de

cresc.

cresc.

p

cresc.

plu - mes ni de mous - ta - - - - - ches.

plu - mes ni de mous - ta - - - - - ches.

f

ff

Ped.

FONTRAILLES.

Gar_dous Ma_ri_ou et Ni_non Et que le car_di_nal en

crè_ _ve_ _ Que la corde à près le bâ_ton Lui soit

u_ ne bon_ ne le_ con_ Quand donc, mon Dieu_ le

verra_ton Tout pau_tois en pla_ ce de grè_ ve! Gar_dous Mari_ou

gar_dous Ma_ri_on et Ni_non! — Et que le car_di_nal en

tr

crè_ _ _ ve!

TENORS.

Gar_dous Ma_ri_on et Ni_non Gar_dous

BASSES.

Gar_dous Ma_ri_on et Ni_non Gar_dous

colla voce. *Tempo.*

p

Ma_ri_on et Ni_non Et que le car_di_nal en crè_ _ _ ve.

Ma_ri_on et Ni_non Et que le car_di_nal en crè_ _ _ ve.

cresc *colla voce.* *ff*

Ped: *

N^o 8.^{bis}

RÉCIT.

MARION

FONTRAILLES.

PIANO.

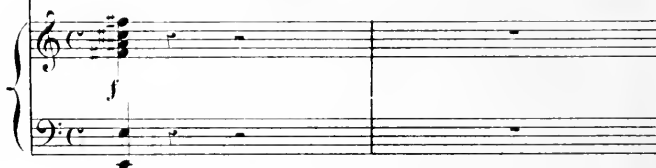

- nal

FONTRAILLES.

On y sou - ge

On y sou - ge

f *pp* *f*

MARION

mes sieurs, de - main je dome un bal! Je

mes sieurs, de - main je dome un bal! Je

comp_te sur vous tous; nous y di_ rons du mal de

ce ty_ ran qui nous op_ pri_ me.

FONTRAILLES

E_ xi_ ler ces tré_ sor, mes_ sieurs!

mais, c'est un cri_ _ me (on parle)

N° 9.

MÉLODRAME.

Moderato.

PIANO.

(Le Roi traverse la galerie)

Dynamics: *cresc* (measures 1-2), *dim* (measures 1-2).

Pedal markings: Ped: (measure 1), Ped (measure 2).

Dynamics: *cres - cen - do* (measures 3-4).

Pedal markings: Ped: (measure 3), Ped: (measure 4).

Dynamics: *dim* (measure 5), *p* (measures 5-6).

Pedal markings: Ped: (measure 5), Ped: (measure 6).

Dynamics: *pp* (measure 7).

Pedal markings: Ped: (measure 7), Ped: (measure 8).

Pedal markings: Ped: (measure 9), Ped: (measure 10).

N° 10

CHŒUR

Allegretto.

PIANO

TENORS

Tenors vocal line and piano accompaniment. The vocal line has lyrics: "Ah! ——— monsieur le grand Ecuyer — Permet". The piano accompaniment has a *p* dynamic marking and a *cresc.* marking.

BASSES

Basses vocal line and piano accompaniment. The vocal line has lyrics: "—tez que l'on vous salu — e Ah! ——— monsieur le". The piano accompaniment has a *tr* (trill) marking.

Ah! si j'o-sais vous en pri -
 grand Ecuier! Permet - tez que l'on vous sa-lu - e

cresc *dimin* *tr* *sf*

- er! Ah! mon - sieur le grand E - cuier

Si cette supplicé était lu - e

p *sf* *p*

- er - Ah! mon - sieur le grand E - cuier! Vous son in -

cres *dim* *cres* *dim*

Ah! mon sieur le grand E cuier! Vous son in -

cresc *dim* *p*

-ti - me con - seil - ler Vous dont la fa - veur est si
 -ti - me con - seil - ler Vous dont la fa - veur est si

f *dim.*
f *dim.*

f *dim.*

gran - de! Ob - te - nez du roi qu'il m'en - ten -
 gran - de! Ob - te - nez du roi qu'il m'en - ten -

P *P*
P *P*

P *P*

-de Ah! monsieur le grand E - cu
 -de Ah! monsieur le grand E - cu - yer Ah! monsieur le grand E - cu -

cresc.

cresc. *dim.* **pp**

-yer — Per - met - tez permettez que l'on vous sa - lu -

cresc. *dim.* **pp**

-yer — Per - met - tez permettez que l'on vous sa - lu -

- cen - do. *dim.* **pp**

CINQ-MARS

On vous attend au jeu du roi — Sa majesté s'impati -

- en - te A de main les sujets sérieux croyez-moi On vous attend au jeu du

C.M.

Roi!

p *crec.* - *cen* - *do.*

Sa ma_jes_té simpa_té - en - te On nous attend au jeu du

p *crec.* - *cen* - *do.*

Sa ma_jes_té simpa_té - en - te On nous attend au jeu du

crec. - *cen* - *do.*

Roi!

Ah! mon -

p >

Roi!

f

dim. *p*

crec. > *dim.*

-sieur le grand E - cu - yer Ah! mon - sieur le grand E - cu -

crec. > *dim.*

Ah! mon - sieur le grand E - cu -

crec. > *dim.*

-er! Vous son in - ti - me con - seil - ler Vous! *f*
 -er! Vous son in - ti - me con - seil - ler Vous! *f*

dim. *p* — dont la faveur est si gran - de! Ob - tenez du roi! qu'il m'en - ten - *p*
dim. — dont la faveur est si gran - de! Ob - tenez du roi! qu'il m'en - ten - *p*

p> - de Ah! monsieur le grand E - cu - *cresc.*
 - de Ah! monsieur le grand E - cu - yer Ah! monsieur le grand E - cu - *cresc.*

cresc. *dim.* **pp**

-yer — Per-met - tez per-mettez que l'on vous sa-lu -

cresc. *dim.* **pp**

-yer — Per-met - tez per-mettez que l'on vous sa-lu -

cresc. *dim.* **pp**

-e!

-e!

p

Ped

dim. **pp**

Ped

N^o II.

CAVATINE.

MARIE.

CINQ-MARS.

PIANO.

C.M.

MARIE. Andante.

C.M.

C. MARS. (avec ardeur et foi)

M

ment j'ai foi dans ma pri - è - re Espérez-vous? Henry!... J'és - pè - re

Andantino.

C.M.

Quand vous m'avez dit un jour — soyez fort, — Que no - tre bon -

heur — soit votre con - què - te! A tous les com - bats mon âme était

prè - te Rien ne me vain - era si ce n'est la mort — Rien ne me vain -

animez.

-era si ce n'est la mort - J'en tre vois le but de mon espé_ran_ee Oui je

dim. *colla voce* *p* *p*

Ped:

me sens près de vous mé_ri_ _ter! Oui j'ai

crés.

Ped: * Ped:

maintenant assez de puis_san_ee Pour vous conqué_rir si nous faut lut_

-cen - do

f *rit.*

Ped: * Ped: * Ped:

-ter - Quand vous m'avez dit, un jour - soyez fort, - Que notre bon-

p

1^o Tempo. *p*

C.M.

heur — soit vo — tre con — què — te! «A tous les com — bats mon âme était

Ped. *

prè — te Rien ne me vain — cra si ce n'est la mort? — Rien ne me vain —

esce.

Ped. *

— cra si ce n'est la mort — Rien! — rien, si ce n'est — la

dim. *p* *esce.*

mort rien! — rien si ce n'est — la mort —

- cen - do. f

N° 12

TRIO

Allegro.

MARIE

CINQ-MARS.

Cet homme encor!—

Le Père JOSEPH

PIANO.

pp

CINQ-MARS

par - lez!—

Mod^{to} quasi and^{tino}

Le Père JOSEPH.

Ah!— j'ai l'à-me con-fu-se. Le de-voir est cruel Qui m'amè- ne vers

p

F. I.

vous — l'inné_ té si doux — De confir_ mer un bien! — que le

P

MARIE

un malheur est sur

CINQ MARS

Le P. JOS Je ne vous comprends pas

ciel — vous re_ fu_ se.

cresc

f

pp

M

nous

Le P. JOS

Le cardi_ nal mou_â_ tre vous ai_ me: son grand cœur souffre éternelle

ment — Du coup dont il vous doit frapper — en ce moment —

Il a craint de fai _ blir — et c'est moi quivais ê _ tre De son pénible ar _

_ rêt l'inflexible instru _ ment — Vous avez deman _ dé la main de la prin _

ces _ se, Il faut y renon _ cer! — Ah! — malgré la promes _ se du

CINQ-MARS.

L. P. JOSEPH.

C.M.

roi. Le cardinal re_fu_se avec tris_tes_se, Mais il re_fu_se, hélas! —

p

ir_révocable_ment. Courbez-vous! que votre âme abandonne un a —

un peu retenu. *retenu.*

—mour dé_sormais condam_né — Il le faut; le respect vous l'or —

f

All^o molto. MARIE.

—don — ne, La rai — son vous l'aurait ordon — né — Est — il

p *p*

M. vrai que le roi l'a - ban - don - ne Ô fai -

M. - blesse, ô fra - gile a - mi - tié — A ce -

The second system of the musical score continues the vocal line and piano accompaniment. The vocal line lyrics are '- blesse, ô fra - gile a - mi - tié — A ce -'. The piano accompaniment continues with the same rhythmic and harmonic patterns as the first system.

M. - lui qui ja - mais ne par - don - ne Vent - il

The third system of the musical score continues the vocal line and piano accompaniment. The vocal line lyrics are '- lui qui ja - mais ne par - don - ne Vent - il'. The piano accompaniment continues with the same rhythmic and harmonic patterns.

M. donc nous li - vrer sans pi - tié — A ce

M. *lui qui ja - mais ne par - don - ne Vent - il*

cen du. f dim

M. *done nous li - vrer! vent-il done nous li - vrer*

P cresc f f ff

M. *sans pi - tie*

ff

Ped:

CINQ MARS

Non! de quel droit a - t-il pro - non -

ff dim.

C.M.

_ cé ma sen - ten - ce Je bra - ve sa de -

p *cres.* *f*

C.M.

_ fen - se Je n'obé i - rai pas!

p *cres.* *f* *fp*

Le P. JOSEPH.

— Pre - nez gar - de! la co - lère Est mau - vai -

p *cres.* *f*

_ se con - seil - lè - re! Entre - elle et la ré -

p *pp*

PJ

- vol - te Il n'est sou - vent qu'un pas!

cres - *cen - do.*

CINQ-MARS

Eh bien, soit - je le veux - la ré -

f *ff*

Ped: *

CM

- vol - te la guer - re! l'a - mour tri - om - phe -

ff *sf un peu retenu, mais*

Ped: * Ped: *

CM

- ra - d'un - jus - les vo - lon - tés, - Je n'o - bé - i - rai

sf *très peu* *sf*

sf

Ped: *

C.M.

pas! — Je n'obéi - rai pas! — Et vous ser -

f *ff* *f* *ff* *ff*

Ped: *

MARIE.

O Dieu

C. MARS

Le P. JOS

pent! — sor - tez! — Oui j'ir -

In - sen -

8

ff *f* *P*

f Tempo

M.

bon! vo - tre loi nous le ca - che Le fa -

C.M.

- rai jus - qu'au bout de ma tâ - che Sans sou -

P.J.

- sé la pri - son et la ha - che A vos

M. *tal ou Fleu - reux dé - nou - ment* ——— Mais j'i -

C.M. *ci d'un fa - tal dé - nou - ment* ——— Oui! mal -

P.I. *yeux s'af - frent donc vai - ne - ment* ——— Re - dou -

M. *rai jus - qu'au bout de la tâ - che* Com - me

C.M. *gré la pri - son et la ha - che* Jus - qu'au

P.I. *tez d'ac - com - plir vo - tre tâ - che,* Re - dou -

M. *lui je tien - drai mon ser - ment!* ——— Oui! j'i -

C.M. *bout je tien - drai mon ser - ment!* ——— Oui! mal -

P.I. *tez un fa - tal dé - nou - ment!* ——— Re - dou -

cris.

M. *-rai jus - qu'au bout de la tà - che, de tien -*

CM. *- gre la pri - son et la ha - che de tien -*

P.J. *- ter d'ac - com - plir vo - tre tà - che Vo - tre*

- cen - do. f dim

M. *- drai mon ser - ment Com - me lui je tien -*

CM. *- drai mon ser - ment Jus - qu'au bout je tien -*

P.J. *tà - che Re - dou - tez un fa -*

p cresc f f

M. *- drai mon ser - ment*

CM. *- drai mon ser - ment*

P.J. *- tal dé - nou - ment Redou -*

ff f P.d

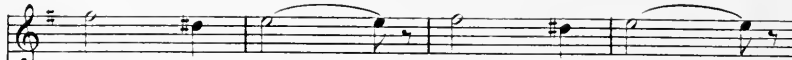
M.  com - me lui - Je tien - drai -

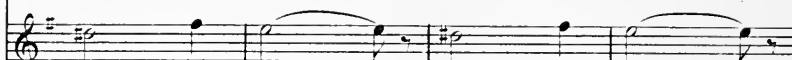
C.  jus - qu'au bout - Je tien - drai -

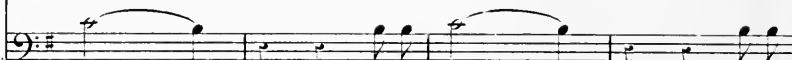
P.J.  - tez - un fa - tal - dé nou -

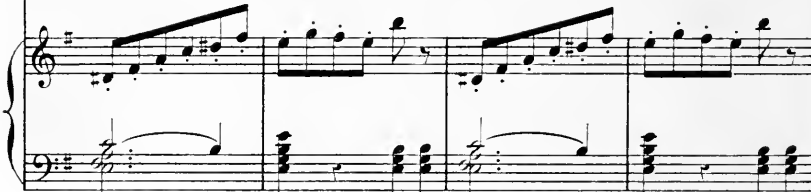

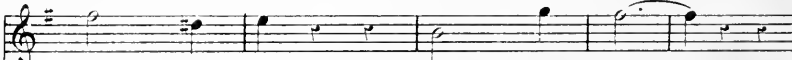
M.  mon ser - ment Je tien - drai -

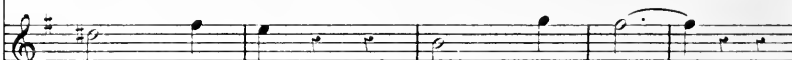
C.M.  mon ser - ment Je tien - drai -

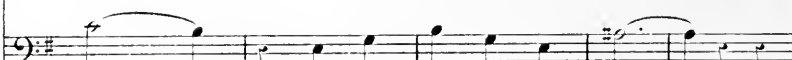
P.J.  - ment - Re - dou - tez un fa - tal -

M.
mon ser - ment

C.M.
mon ser - ment

P.J.
dé - nou - ment

Ped: *

ff

Ped

Ped

2^o TABLEAUN^o 15

SCÈNE, CHŒUR et AIR.

Moderato assai e pomposo.

PIANO

Un poco più allegretto.

FONTRAILLES

F

Ni - non - di - tes

P

Ped. * Ped. * Ped.

F

nous je vous en sup - pli - e Quels plai - sir ce

Ped. * Ped. * Ped.

F

soir nous se - ront of - ferts? Au - rous nous de la

Ped. * Ped. * Ped.

F

dan - se ou de la co - mé - di - e,

Ped. * Ped. * Ped.

F

De la phi - lo - so - phi - e, De la prose ou des

Ped. *

F

NINON.

vers?... Mes - sieurs - vous al - lez voir un peu de la CLÉ.

Ped. *

Ped. *

Ped. *

N

- LI - E C'est un nouveau ro - man lan - goureux -

Ped. *

Ped. *

Ped. *

N

et charmant, — Ou y trou - ve mo - tif à di - ver - tis - se -

Ped. *

Ped. *

Ped. *

N

ment Dans la des_crip_tion d'un beau pa_ys de

Ped.

N

TEN DRE

DESSUS

Al! le pays de

Al! le pays de

BASSES

Al! le pays de

tr.

f

Ped.

TEN DRE! a do ra ble! vrai

TEN DRE! a do ra ble! vrai

TEN DRE! a do ra ble! vrai

Ped.

ment! A-do-ra-ble!

ment! A-do-able a-do-ra-ble!

ment! A do-able! a-do-able a-do-ra-ble!

p

p

Le TEN-DRE Qu'est ce-là?..

p

Le TEN-DRE Qu'est ce-là?..

p

Le TEN-DRE Qu'est ce-là?..

p

Ped

MIXON.

Mais vous al-lez en-tre Ce qu'endit Mari-

Ped.

N. *on* Qui se - ra, cet - te nuit, Rei -

N. *ne de ce pa - ys* On tout char - me et sé -

N. *duit*

p

Ped. * Ped. * Ped. * Ped.

m.g.

Ped. * Ped.

CHŒUR et AIR de MARION.

DESSUS.

Bel - le dont le sou - ri - re Tient les cœurs enchaî - nés —

TENORS.

Bel - le dont le sou - ri - re Tient les cœurs enchaî - nés —

BASSES.

Bel - le dont le sou - ri - re Tient les cœurs enchaî - nés —

cresc. Nous dai - gne - rez vous dire Ou vous nous en - traî - nez! *dim.* *p*

cresc. Nous dai - gne - rez vous dire Où vous nous en - traî - nez! *dim.* *p*

cresc. Nous dai - gne - rez vous dire Où vous nous en - traî - nez! *dim.* *p*

0

pp

T

pp

B

pp

Bel - le dont le sou - ri - re Tient les cœurs enchaînés —

Bel - le dont le sou - ri - re Tient les cœurs enchaînés —

Bel - le dont le sou - ri - re Tient les cœurs enchaînés —

pp

cresc. *dim.* p

Nous dai - gne - rez vous dire Où vous nous en - traî - nez —

cresc. *dim.* p

Nous dai - gne - rez vous dire Où vous nous en - traî - nez —

cresc. *dim.* p

Nous dai - gne - rez vous dire Où vous nous en - traî - nez —

cresc. *dim.* p

f

f

f

Ah! quel plai - sant ri - va - ge S'offre à nos yeux surpris —

Ah! quel plai - sant ri - va - ge S'offre à nos yeux surpris —

Ah! quel plai - sant ri - va - ge S'offre à nos yeux surpris —

f

Gui - dez no - tre vo - yage En cet heureux pa - ys

Gui - dez no - tre vo - yage En cet heureux pa - ys

Gui - dez no - tre vo - yage En cet heureux pa - ys

dim. *p*

Ah! quel plai - sant ri - va - ge S'offre à nos yeux surpris —

Ah! quel plai - sant ri - va - ge S'offre à nos yeux surpris —

Ah! quel plai - sant ri - va - ge S'offre à nos yeux surpris —

pp *pp* *pp*

Gui - dez no - tre vo - yage En cet heureux pa - ys

Gui - dez no - tre vo - yage En cet heureux pa - ys

Gui - dez no - tre vo - yage En cet heureux pa - ys

dim. *dim.* *dim.*

MARION.

Ber - gers qui le - vou - lez con - naî - tre Ce pa -

- ys dont l'a - mour est maî - tre Et dont l'aspect char - me vos

yeux — Il est, pour ar - ri - ver à **TEN - DRE** Deux che -

Ped. Ped.

mins que vous pou - vez pren - dre, Vo - yez le quel vous plaît le

Ped.

mieux —

Ped: * Ped: * Ped: *

Tous deux, ils suivent les ri - va - ges, Du beau fleuve **INCLINATI-**

p

-ON! Sur l'un d'a - bord, on trouve deux vil - la - ges, Qui sont: **COMPLAISANCE,**

— » et « **DISCRÉTI - ON!** — « **PETITS SOINS,** vient a - près, « **EMPRESSE-**

pp p

M.

MENT » vous mène — A SENSIBLI - TÉ » — De SENSIBLI -

p

-TÉ vous ar-ri-vez sans pei-ne A «BONHEUR CONVOI - TÉ!»

Ped:

— sur l'autre ri - ve —

L'autre che -

Ped: * Ped: * Ped: *

— min, — sur l'autre ri - ve Pas - se par JOLIS VERS, et par BILLETS GA.

Ped: * Ped: * Ped: * Ped: *

LANT! Aussi sûrement on ar - ri - ve Et peut ê - tre d'impas moins

Ped: • Ped: * Ped: * Ped: *

lent — Ah! gar - dez - vous sur - tout de «NÉGLI -

p

GEN - CE» qui vous pousse à «TIEDEUR» — Puis à «LEGE - RE - TÉS» Malheur —

p

— au vo - ya - geur — Dans ce chemin je - té —

Il s'en va se noyer — au lac — d'INDIFÉREN —

f di — mi — nuen —

rit.

«CE!» — Ber — gers qui le voulez con — naî — tre — Ce pa — ys dont a mou est

— do. *pp* Tempo.

maî — tre — Et dont l'aspect char — me vos yeux — Il

Ped. *

est pour ar — ri — ver à «TEN — DRE» Deux che — mins que vous pouvez

Ped. *

pren - dre Vo - yez lequel vous plait le mieux!... Mais erai -

P Animez

Ped. *

-guez les pas dan - ge-reux!... mais erai - guez les pas dan - ge

-reux! Ah!

f

ah! ah!

M

Craignez les pas — les

cresc.

f

pas dan - ge-reux! —

DESSUS

TENORS

BASSES

Gui - dez no - tre vo-yage En

Gui - dez no - tre vo-yage En

All^{ro} f^o Tempo

Gui - dez no - tre vo-yage En

f

Ped. Ped. Ped.

cet heu-reux pa - ys! — Gui - dez no -

cet heu-reux pa - ys! — Gui - dez no -

cet heu-reux pa - ys! — Gui - dez no -

Ped. Ped. Ped.

N° 14.

DIVERTISSEMENT.

Andante.

PIANO.

f *P*

Ped.

f *P*

Ped.

f *f*

Ped. Ped.

f

Ped. *

N° 1. DANSE des BERGERES

Andante non troppo.

Fourth system of a piano score. The right hand has *f* and *p* dynamics. The left hand has *f* and *p* dynamics.

Fifth system of a piano score. The right hand has *f* and *p* dynamics. The left hand has *f* and *p* dynamics.

Two systems of piano music. The first system consists of two staves with dense, rhythmic chordal patterns. The second system continues this texture, with a *dim.* (diminuendo) marking in the bass staff and a *pp* (pianissimo) marking in the treble staff. The piece concludes with a double bar line and a 9/4 time signature.

(Les 2 Pédales)

N^o 2. Entrée du JEUNE BERGER. (Pantomime.)

Moderato.

p *cres - cen -*

do *dim*

DESSUS *p* *p* *p*

TENORS *p* *p* *p*

BASSES *p* *p* *p*

A - minthe est sau - va - ge, Ti - mide a - mou - reux, - Al -

A - minthe est sau - va - ge, Ti - mide a - mou - reux, - Al -

A - minthe est sau - va - ge, Ti - mide a - mou - reux, - Al -

fp *cresc.*

fp *cresc.*

fp *cresc.*

cresc.

- lous prends cou - ra - ge! qu'un mu - et lan - ga - ge Lui di - se tes

- lous prends cou - ra - ge! qu'un mu - et lan - ga - ge Lui di - se tes

- lous prends cou - ra - ge! qu'un mu - et lan - ga - ge Lui di - se tes

dim pp

voux, Lui di - se tes voux — Pourquoi elle te cè - de, Appelle à ton

dim pp

voux, Lui di - se tes voux — Pourquoi elle te cè - de, Appelle à ton

dim pp

voux, — Lui di - se tes voux — Pourquoi elle te cè - de, Appelle à ton

eres - cen - - do.

ai - de Pe - tits soins, Bil - lets doux, Jo - lis vers, tour - à - tour ils ser - vi -

eresce.

ai - de Pe - tits soins, Bil - lets doux, Jo - lis vers, tour - à - tour ils ser - vi -

eresce

ai - de Pe - tits soins, Bil - lets doux, Jo - lis vers, tour - à - tour ils ser - vi -

f ront ton a - mour — Ils ser - vi - ront ton a - mour

f ront ton a - mour — Ils ser - vi - ront ton a - mour

f ront ton a - mour — Ils ser - vi - ront ton a - mour

f ront ton a - mour — Ils ser - vi - ront ton a - mour

Petits soins — venez ser- vir mon a- mour — Petits soins — venez ser-

-vir mon a - moui

Même mouvt N^o 5. Entrée des PETITS SOINS.

f

ff *p*
Ped. \downarrow

L. BERGER

Billets doux! jolis vers! venez à votre tour! Venez ve-

f *f*

-nez et ser-vez mon amour!

p *f*

N° 4. Entrée des BILLETS DOUX et des JOLIS VERS

p *p*

p *p*

cresc *dim*

Fifth system of a piano score. The right hand has a melodic line with some grace notes and a final flourish. The left hand accompaniment is steady. Dynamics include *p* (piano) and *f* (forte). A *Ped.* (pedal) marking is at the end.

Sixth system of a piano score. The right hand has a melodic line with some grace notes. The left hand accompaniment is steady. Dynamics include *p* (piano).

Second system of the piano score, continuing the melodic and harmonic development. A *cresc.* marking is present at the end of the system.

Fourth system of the piano score, showing intricate right-hand patterns and a consistent left-hand accompaniment.

Sixth system of the piano score, concluding with a melodic line in the right hand and a chordal accompaniment in the left hand. A *p* marking is present.

First system of the musical score. The right hand features a melodic line with slurs and a crescendo (*cresc.*) followed by a decrescendo (*dim*). The left hand provides harmonic accompaniment with chords and moving lines. A pedal point is indicated by "Ped." with an asterisk at the end of the system.

Second system of the musical score, continuing the melodic and accompanimental lines from the first system.

Third system of the musical score, featuring more complex rhythmic patterns and slurs in both hands.

p

eres

ven *do.*

f

System 2: Continuation of the musical score from system 1, showing similar melodic and rhythmic patterns.

SONNET.

Moderato.

p *cresc.*

Ped * Ped *

Le BERGER

dim *p*

Ped: *

De vos

traits mon âme est na - vré - e, Vous al - lez tou - jours m'enflam -

- mant — Et m'op - po - ser in - ces - samment Des froi -

deurs dignes de Bo - ré - e! Dois-je

l'invoquer vaine - ment — Cette heure hélas tant desi - ré - e Où de

vo - tre lèvre a - do - ré - e J'at - ten - drais quelque a - pai - se -

ment — Nul ne peut rien pour ma ble - su - re De

crese. *crese.*

cet - te pei - ne que j'en - du - re A qui di -rai - je à

f

cresc.

qui di -rai - je le se - cret De vos yeux

Tempo.

rit.

dim.

seuls - vient ma souf - fran - ce, De vos yeux seuls - vient ma souf -

p

cres - - cen -

-fran - ce, Ils ont seuls as -sez de puis - san - ce Pour gué -

dim.

dim

do.

suivez le chant.

rit. Tempo.

-rir le mal qu'ils ont fait! — Pour gué_rir le mal qu'ils ont fait! —

Ped. *

dim.

Ped: * Ped: * Ped: *

Petits soins! — Jolis vers! — allez! — je vous dé_

_tes - te Con_tre tant de fier_ té — vous è - tes sans pou_

voir! — O beau-té cru-el-le Un tré-sor me

res-te, C'est, m'a-mour seul, mon der-nier es-

-poir!

J'i-guo-re quels mots — te peu-vent sé-

-dui - re Et mon cœur trem - blant - ne veut plus rien

p

di - re Si - non que je t'ai - me et qu'à tant souf -

-rir! Si tu ne m'è - tends je m'en vais mon -

p *cresc.* *dim*

-rir! Si tu ne m'è - tends je m'en vais mon -

p *rit molto.* *suivez.* *pp*

1^o Tempo.

_rir! —

*p**ces -**- cen -**do.*DESSUS. *f* *Animez.*

Label - le re - belle a lixé son cœur — Amour est vain.

TENORS. *f*

Label - le re - belle a lixé son cœur — Amour est vain.

BASSES. *f*

Label - le re - belle a lixé son cœur — Amour est vain.

CHŒUR.

f

D.
_queur! Amour est vainqueur! A _ _mour est vainqueur! _____

T.
_queur! Amour est vainqueur! A _ _mour est vainqueur! _____

B.
_queur! Amour est vainqueur! A _ _mour est vainqueur! _____

ff

Ped. Ped.

Ped.

N° 15.

CHŒUR.

Allegretto.

MARION.

Par-mi les fou - gè - res

PIANO.

Au bord des eaux clai - res Nym-phes et ber - gè - res, Dan-

- sons, dan - sons Que l'amour nous sui - ve

m

Sur la ver-te ri - ve Ou jo-yeux ar - ri - ve Le

m

bruit des chan - sons — L'ombre est dans l'es - pa - ce

m

Et la bri-se pas - se Dans vos che-veux longs —

m

La frai-queur des sau - les Fait sur vos é - pau - les

M.
 Glis-ser des fris - sons Glis-ser des fris - sons.

M.
 Mais sui-vons en - co - re Le re-frain so - no - re

M.
 Le re-frain so - no - re Des fol - les chan - sons

M.
 Sui - vons en - co - re Le re-frain so - no - re

Sui - vons en - co - re Le re-frain so - no - re

Sui - vons en - co - re Le re-frain so no - re

Ped. Ped. Ped. Ped.

Le re-frain so - no - re Des fol - les chan - sons Ah!

Le re-frain so - no - re Des fol - les chan - sons Parmi les fou-

Le re-frain so - no - re Des fol - les chan - sons Parmi les fou-

Le re-frain so - no - re Des fol - les chan - sons Parmi les fou-

Ped. ⊕ Ped. ⊕

Ah! ah!

-gè - res Au bord des eaux clai - res Nymphes et ber -

-gè - res Au bord des eaux clai - res Nymphes et ber -

-gè - res Au bord des eaux clai - res Nymphes et ber -

m.

Ah! ah!

- gè - res Dan - sons, dan - sons, dan - sons, dan -

- gè - res Dan - sons, dan - sons, dan - sons, dan -

- gè - res Dan - sons, dan - sons, dan - sons, dan -

m.

Que la - mour vous

- sons dan - sons dan - sons Que l'a - mour nous

- sons dan - sons dan - sons Que l'a - mour nous

- sons dan - sons dan - sons Que l'a - mour nous

Ped.

M.

sui-ve Sur la ver - te ri - ve. Où joy-eux ar -

sui - ve Sur la ver-te ri - ve Où joy-eux ar -

sui - ve Sur la ver-te ri - ve Où joy-eux ar -

sui - ve Sur la ver-te ri - ve Où joy-eux ar -

Ped. #

M.

- ri - ve Le bruit des chan - sons Des

- ri - ve Le bruit des chan - sons Des

- ri - ve Le bruit des chan - sons Des

- ri - ve Le bruit des chan - sons Des

fol - - - les chan - sons

fol - - - les chan - sons

fol - - - les chan - sons

fol - - - les chan - sons

p

Ped. ⊕ Ped. ⊕ Ped. ⊕ Ped. ⊕

Ped. ⊕ Ped. ⊕ Ped. ⊕ Ped. ⊕

Ped. ⊕ Ped. ⊕ Ped. ⊕ Ped. ⊕

Ped. ⊕ Ped. ⊕ Ped. ⊕ Ped. ⊕

N° 16.

LA CONJURATION.

All^o moderato.

CINQ - MARS.

De THOU.

FONTRAILLES.

TENORS.

BASSES.

PIANO.

CHŒUR.

TENORS.

T.

BASSES.

B. (2^{des} Basses.)
Vien - dra -

ppp

FONTRAILLES.

F.

Il vien - dra, mes-sieurs, je vous le

F.

ju - re!

(1^{res} Basses.)

Nous se - ra-t'il fi -

F. Ah! c'est lui faire in - ju - re Que de par -

- dè - le

F. - ler ain - si

F. Si - len - ce!..

(2^e Basse)

Il tar-de bien pourtant.

F.

le voi - ci!

m. d

crs

ven

- do.

f

f

CINQ-MARS. Récit.

Mes -

- sieurs_ vous a-vez mis en mes mains vo-tre cau-se Elle est

Vocal line for the phrase '- sieurs_ vous a-vez mis en mes mains vo-tre cau-se Elle est'. The piano accompaniment is mostly silent during this section.

jus - te, je l'aime_ et je la ser-vi - rai_

mf

c-m

Le but est haut! — mais Dieu n'ai-dant — en tou-te

sf

c-m

cho - se J'ai l'es - poir que je l'at-tein - drai —

f

Un peu moins vite mais très peu. CINQ-MARS.

c-m

Le

f

G.M.

G.M.

G.M.
 Musical score for the third system. The vocal line (G.M.) has lyrics "— bien des tête - tes au - gus - - tes!". The piano accompaniment includes a section marked "dimin." and a section marked "p".

G.M.

des pré-lats ou - tra - gés! Un homme a mis par -

Ped.

- tont ses cré-a - tu - res vi - les, Il tient no - tre tré -

Ped. Ped.

animez un peu.

- sor notre ar - mé - e et nos

cres - cen - do.

vil - les! Il est temps que la France et le

un peu retenu.

un peu animé.

roi soient ven - gés!

TENORS (unis) *p* Montmort avec les 1^{res} Tenors. *CRESC*

BASSES (unis) *p* Fonttrailles avec les 1^{res} Basses.

Il est temps que la France et le Roi soient ven -

f *p* *cris -*

- gés Il est temps que la France et le Roi soient ven -

(unis)

- gés Il est temps que la France et le Roi soient ven -

cen - do.

- gés!

f

- gés!

G-M *ff*

Oui! — le sang ré-pan - du

Oui! — le sang ré-pan - du

Oui! — le sang ré-pan - du

G-M

Nous de-man - de ven - gean - ce! Oui que no -

Nous de-man - de ven - gean - ce! Oui que no -

Nous de-man - de ven - gean - ce! Oui que no -

G-M

- tre ser - ment — s'é - lè - ve jusqu'au ciel s'é -

- tre ser - ment — s'é - lè - ve jusqu'au ciel s'é -

- tre ser - ment — s'é - lè - ve jusqu'au ciel — s'é -

G-M

- lè - ve jus - qu'au ciel! Sau -

- lè - ve jus - qu'au ciel! Sau -

- lè - ve jus - qu'au ciel! Sau -

G-M

- vons le Roi! sau - vons la no-blesse et la

- vons le Roi! sau - vons la no-blesse et la

- vons le Roi! sau - vons la no-blesse et la

G-M

Fran - ce! Dé - li - vrons le trône et l'au - tel Dé - li -

Fran - ce! Dé - li - vrons le trône et l'au - tel Dé - li -

Fran - ce! Dé - li - vrons le trône et l'au - tel Dé - li -

G-M

-vrons le trône et l'au-tel! Sau-vons le

-vrons le trône et l'au-tel! Sau-vons le

-vrons le trône et l'au-tel! Sau-vons le

G-M

Roi sau-vons la noblesse et la Fran-ce Dé-li-

Roi sau-vons la noblesse et la Fran-ce Dé-li-

Roi sau-vons la noblesse et la Fran-ce Dé-li-

G-M

-vrons le trône et l'au-tel! Dé-li-vrons le trô-

-vrons le trône et l'au-tel! Dé-li-vrons le trô-

-vrons le trône et l'au-tel! Dé-li-vrons le trô-

Ped.

CM

- ne le trône et l'au - tel!

- ne le trône et l'au - tel!

- ne le trône et l'au - tel!

Ped. ⊕ Ped. ⊕ Ped. ⊕ Ped. Ped.

CINQ-MARS.

Il est pas -

dim. *p*

CM

- sé messieurs, le temps des es - pé - ran - ces

fol - les L'heure est aux faits!

et non plus aux pa - ro - les Le Car-di-nal se -

f dim. *pp*

- ra non prisonnier bien - tôt! Une ar-mée est à

ous! L'Es-pagne s'il le faut nous don-ne-ra la main: Un trai-té d'al-li -

- ance a-vec O-li-va - rès Ce soir se-ra si - gné par Gaston d'Or-lé -

- ans! Frè - re du Roi de Fran - ce!

Pour porter ce trai - té Fontraille est dé-si - gné

TENORS. *f*
 Bien!

BASSES. *f*
 Bien!

(Fontrailles avec les 1^{res} Basses). Bien!

This system contains the third vocal line and piano accompaniment. The vocal line has lyrics: "Pour porter ce trai - té Fontraille est dé-si - gné". Below the vocal line, there are parts for TENORS and BASSES, both marked *f* (forte) and "Bien!". A note in parentheses indicates "(Fontrailles avec les 1^{res} Basses). Bien!". The piano accompaniment continues with a rhythmic pattern.

bien! bien! bien!

bien! bien! bien!

ff

ff

ff

Oui! — le sang ré-pan-du —

Oui! — le sang ré-pan-du —

Oui! — le sang ré-pan-du —

ff

ff

ff

nous de-man - de ven-gean - ce! Oui que no -

nous de-man - de ven-gean - ce! Oui que no -

nous de-man - de ven-gean - ce! Oui que no -

-tre ser-ment — sé-lè-ve jus-qu'au ciel — sé -

-tre ser-ment — sé-lè-ve jus-qu'au ciel — sé -

-tre ser-ment — sé-lè-ve jus-qu'au ciel — sé -

GM

- lè - ve jus - qu'au ciel! Sau -

- lè - ve jus - qu'au ciel! Sau -

- lè - ve jus - qu'au ciel! Sau -

GM

- vons le Roi! sau - vons la no-blesse et la

- vons le Roi! sau - vons la no-blesse et la

- vons le Roi! sau - vons la no-blesse et la

GM

Fran - ce! Dé - li - vrons le trône et l'au - tel! Dé - li -

Fran - ce! Dé - li - vrons le trône et l'au - tel! Dé - li -

Fran - ce! Dé - li - vrons le trône et l'au - tel! Dé - li -

G-M

-vrons le trône et l'au - tel! Sau - vous le

-vrons le trône et l'au - tel! Sau - vous le

-vrons le trône et l'au - tel! Sau - vous le

G-M

Roi sau - vous la no-blesse et la Fran-ce Dé-li -

Roi sau - vous la no-blesse et la Fran-ce Dé-li -

Roi sau - vous la no-blesse et la Fran-ce Dé-li -

G-M

-vrons le trône et l'au - tel! Dé-li - vrons le trô - -

-vrons le trône et l'au - tel! Dé-li - vrons le trô - -

vrons le trône et l'au - tel! Dé-li - vrons le trô - -

- ne le trône et l'au - tel !
 - ne le trône et l'au - tel !
 - ne le trône et l'au - tel !

Ped. Ped. Ped.

De THOU. Cinq-MARS.
 Henri! vous! vous i -

- ei! ce n'est point votre pla-ce! re-ti-rez - vous Henri!
 De THOU.

vos dangers sont les miens Mais si le mè-me sort aujour'd'hui nous me -

p Ped. Ped.

de T.

- na - ce Res - tons de notre hon - neur — les fi - dè - les gar -

de T.

- diens Signer avec l'Es - pagne un trai - té d'alli - an - ce! Y pouvez - vous son -

de T.

- ger? C'est votre honneur per - du, malheureux! C'est la France —

- ceu do. ff

de T.

— ou - verte à l'étran - ger!

CINQ-MARS.

Eh! qui vous a for - cé dè - tre no - tre com - pli - ce

Ped. *ff*

De THOU. CINQ-MARS

Me re-pro- che-rez - vous ce der-nier sa-cri - fi - ce A -

p

mi - par-don-nez - moi!

cresc.

(détournant les yeux)

Le sort en est je - té

(Montmart avec les 1^{ers} Tenors)

Le sort en est je - té

(Fontrailles avec les 1^{ers} Basses)

Le sort en est je - té

f

Ah! je com-prends vo-tre co-lè - re Et je veux vo-tre
 li-ber-té! — A-vec vous je fe-ra-is la guer-re Con-tre le

mai - tre dé - tes - té! Mais par le sang pur de vos

vei - nes! Par vo-tre pas-sé ra-di - eux, A-mi

A-mi

cresc.

CINQ-MARS.

Eh! qui vous a for - cé dè - tre no-tre com - pli - ce

Ped. *ff* *f*

De FIOL. CINQ-MARS

Me re-pro-che-rez - vous ce der-nier sa-cri - fi - ce A -

p

mi - par-don-nez - moi!

crusc.

(détournant les yeux)

Le sort en est je - té

(Montmart avec les 1^{ers} Tenors)

Le sort en est je - té

(Fontrailles avec les 1^{ers} Basses)

Le sort en est je - té

f

Ah! je com-prends vo-tre co-lè - re Et je veux vo-tre

li-ber-té! — A-vec vous je fe-ra-is la guer-re Con-tre le

mai - tre dé - tes - té! Mais — par le sang pur de vos

vei - nes! Par — vo-tre pas-sé ra-di - eux, A-mi

do T

n'apportez pas de chaî-nes Sur le sol bé-ni des aï-
-cen - do. *dim.*

do T

- eux! — leur mé - moi - re se-rait flé - tri - e Par
p

do T

vo-tre seu - le tra-hi - son — Je vous en-conjure en leur
p

do T

nom — Je vous en-conjure en leur nom! Ne frappez
p

Ped.

de T. pas - ne frappez pas - ne frappez pas vo-tre pa-tri - -

dim. *p*

Ped. \oplus

de T. - e

(Montmort avec les 4^{es} Tenors.)

(Fontrailles avec les 4^{es} Basses.) Le danger

Le danger

p

Ped. \oplus Ped. \oplus Ped. \oplus Ped. \oplus

G.M. Il dit

de T. ne frappez pas vo - tre pa -

pres - se! Pas de fai -

pres - se! Pas de fai -

Ped. \oplus Ped. \oplus Ped. \oplus Ped. \oplus

C-M.  vrai cependant!...

F.  - tri - - e ne frappez

 bles - - se! Le sort _____ en est je -

 bles - - se! Le sort _____ en est je -

p  Ped. ⊕ Ped. ⊕ Ped. ⊕ Ped. ⊕

F.  pas vo - tre pa - tri - - -

 - té!... Le sort _____ en est je -

 - té!... Le sort _____ en est je -

 Ped. ⊕ Ped. ⊕ Ped. ⊕ Ped. ⊕

CINQ-MARS.

de T.

- té

(Dur)

- té Le trai - té! le trai - té

- té Le trai - té! le trai - té

Ped. \oplus

f

Vous l'au-

c.-M.

(avec trouble)

Mod^{to} quasi And^{te}

rez i - ci, cet - te nuit mê - - me

p

f

p

De THOU.

Pau - vre fou!...

rit.

CINQ-MARS.

Andante.

Main- te- nant un der- nier

mot! J'en tends que si quel- qu'un hé- site à ce moment su -

- prè- me Il soit li- bre et sé - loi - gne, a - lors — qu'il en est

- ceu - do.

Allegro.

temps! —

(Montmort avec les 1^{res} Tenors.)

sé - loi - gner! — sé - loi -

(Fonttrailles avec les 1^{res} Basses)

sé - loi - gner! — sé - loi -

ff

- gner!— Qui vou-drait ac-cep - ter cet - te

ff

- gner!— Qui vou-drait ac-cep - ter cet - te

f

ff

animez

hon - - te? Que la ré-vol - te soit

hon - - te? - Que la ré-vol - te soit

p

promp - te Que la ré-vol - te soit

promp - te Que la ré-vol - te soit

eres - - - - - *cen*

The second system continues the vocal lines with lyrics: "promp - - te" and "Que la ré-vol - te soit". The piano accompaniment continues with similar rhythmic patterns.

The third system shows the piano accompaniment with lyrics: "- do" and "mol -". The right hand has a melodic line with slurs, and the left hand has chords.

This system contains the third and fourth systems of music. The top system shows the vocal lines with lyrics: "promp - te" and "Com-me les cœurs sont vail -". The piano accompaniment continues with similar rhythmic patterns.

The second system continues the vocal lines with lyrics: "promp - te" and "Com-me les cœurs sont vail -". The piano accompaniment continues with similar rhythmic patterns.

The third system shows the piano accompaniment with lyrics: "- to,". The right hand has a melodic line with slurs, and the left hand has chords.

This system contains the fifth and sixth systems of music. The top system shows the vocal lines with lyrics: "- lants -" and "Com - me les cœurs sont vail -". The piano accompaniment continues with similar rhythmic patterns.

The second system continues the vocal lines with lyrics: "- lants -" and "Com - me les cœurs sont vail -". The piano accompaniment continues with similar rhythmic patterns.

The third system shows the piano accompaniment with lyrics: "Ped" and "*". The right hand has a melodic line with slurs, and the left hand has chords with triplets.

- lants!
 - lants!
 Ped.

C-M.
 Oui! le sang répan-du_ nous deman - de ven-
 Oui! le sang répan-du_ nous deman - de ven-
 Oui! le sang répan-du_ nous deman - de ven-
 ff

C-M.
 - gean-ce! Oui que no - tre ser-ment_ sè-lè-ve jusqu'au ciel_ sè -
 - gean-ce! Oui que no - ire ser-ment_ sè-lè-ve jusqu'au ciel_ sè -
 - gean-ce! Oui que no - tre ser-ment_ sè-lè-ve jusqu'au ciel_ sè -
 ff

C-M.
T.
B.

- lè - ve jus - qu'au ciel sau -

- lè - ve jus - qu'au ciel sau -

- lè - ve jus - qu'au ciel sau -

C-M.
T.
B.

- vous le roi sau - vous la no - blesse et la

- vous le roi sau - vous la no - blesse et la

- vous le roi sau - vous la no - blesse et la

C-M.
T.
B.

Fran - ce Dé - li - vrons le trône et l'au - tel! Dé - li -

Fran - ce Dé - li - vrons le trône et l'au - tel! Dé - li -

Fran - ce Dé - li - vrons le trône et l'au - tel! Dé - li -

M.
-vrons le trône et l'au - tel Sau - vons le
-vrons le trône et l'au - tel Sau - vons le
-vrons le trône et l'au - tel Sau - vons le

M.
roi! sau - vons la noblesse et la Fran - ce Dé - li -
roi! sau - vons la noblesse et la Fran - ce Dé - li -
roi! sau - vons la noblesse et la Fran - ce Dé - li -

M.
-vrons le trône et l'au - tel! dé - li - vrons le trô - ne le
-vrons le trône et l'au - tel! dé - li - vrons le trô - ne le
-vrons le trône et l'au - tel! dé - li - vrons le trô - ne le

C. M.

trône et Fau - tel!

rit. *Jf Tempo.* un poco Mod^{to}

Ped. ⊕ Ped. ⊕ Ped. ⊕

ACTE III.

INTRODUCTION.

All^o moderato.

PIANO.

N^o 17.

CHOEUR.

MARIE

CINQ MARS.

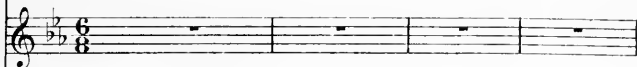

De THOU.

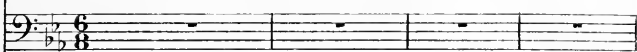

TENORS

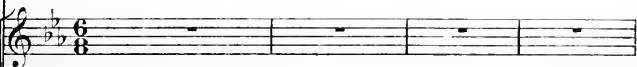

BASSES

PIANO

CHOEUR.

p

TENORS. La fanfare éveil - lé - e Sous la haute feuil.

p

BASSES. La fanfare éveil - lé - e Sous la haute feuil.

p

La fanfare éveil - lé - e Sous la haute feuil.

-lé - e Suit le cerf aux a - bois Au plus pro - foud des

-lé - e Suit le cerf aux a - bois Au plus pro - foud des

-lé - e Suit le cerf aux a - bois Au plus pro - foud des

-lé - e Suit le cerf aux a - bois Au plus pro - foud des

bois. — Déjà la chas - se bru - yan - te

bois. — Déjà la chas - se bru - yan - te

bois. — Déjà la chas - se bru - yan - te

bois. — Déjà la chas - se bru - yan - te

P

Pas - - se bien loin de nous, —

Pas - - se bien loin de nous, —

Pas - - se bien loin de nous, —

Pas - - se bien loin de nous, —

Rien ne peut trou - bler. rien ne peut trou -

Rien ne peut trou - bler. rien ne peut trou -

Rien ne peut trou - bler. rien ne peut trou -

Rien ne peut trou - bler. rien ne peut trou -

bler no - tre ren - dez - vous. La chas - se

bler no - tre ren - dez - vous. La chas - se

bler no - tre ren - dez - vous. La chas - se

bler no - tre ren - dez - vous. La chas - se

pas - se bien loin de nous! — Rien ne peut trou

pas - se bien loin de nous! — Rien ne peut trou

pas - se bien loin de nous! — Rien ne peut trou

pas - se bien loin de nous! — Rien ne peut trou

bler no - tre ren - dez - vous! — Rien ne

bler no - tre ren - dez - vous! — Rien ne

bler no - tre ren - dez - vous! — Rien ne

bler no - tre ren - dez - vous! — Rien ne

The piano accompaniment continues with similar harmonic and rhythmic patterns as in the first system.

peut trou - bler — no - tre ren -

peut trou - bler — no - tre ren -

peut trou - bler — no - tre ren -

peut trou - bler — no - tre ren -

-dez vous.

-dez vous.

-dez vous.

-dez vous.

The piano accompaniment continues with similar rhythmic patterns, including some melodic lines in the right hand.

N° 18.

TRIO.

Même mouvt

MARIE.

CINQ-MARS.

De THOU.

PIANO.

De THOU.

Ma - da - me c'est le lieu du rendez-

-vous Nous sommes li - bres de toutes crai - tes

M.

_sés Nous nous sé - pa - re - rons avec moins de tris - tes - se

dim. *p*

Puis Dieu nous ren - dra nos jours d'al - lé - gres - se Et nous ou - bli -

animez. CINQ-MARS.

_rons — nous ou bli - rons tant de pleurs ver - sés! — ô Ma -

_ri - e, ô ma bien ai - mé - e De quelle en - ivran - te dou -

cresc. *dim.*

cœur Vo - tre pa - role em - plit mon cœur! De quelle ar - den - te

p cres -

Molto moderato.

foi mon âme — est embra - sé - e!

- cen - do

f

Ped:

p

Ah! venez, — que de -

dim

p

Ped:

- vant l'autel; Du serment d'a - mour immortel Nous li - e A

Ped: *

Ped: *

Ped: *

G.M.

vous mes rê - ves les plus doux Mes désirs glo - ri - eux à vous Ma -

cresc. *dim.*

Ped. Ped. Ped. Ped.

- ri - e A vous mes rê - ves les plus doux Mes désirs glo - ri -

cresc. *dim.* *cresc.*

Ped. Ped.

eux! à vous Ma - ri - e Puis - se Dieu vous bé -

pp De THOU

pp $\frac{2}{4}$ $\frac{2}{4}$ $\frac{2}{4}$

pp

nir com - me je vous bé - nis! - Vous al - lez affron - ter en -

f

M. *Nous som - mes ré - si - gnés* aux é -
 C.M. *Nous som - mes ré - si - gnés* aux é -
 B.-T. *-semble* bien des hai - nes!

dim.
f

M. *-preu - ves pro - chaî - nes. Pour triompher, il faut que nous soyons u -*
 C.M. *-preu - ves pro - chaî - nes.*

f *p* *cres.* *f*

M. *-nis* Oui, j'veux que de - vant l'autel Un serment da -
 C.M. Marie, Ah! venez que de - vant l'autel Un serment da -

B.-T. Chers fi - ancés de - vant l'autel Qui serment da -

rit. *P*
 Ped Ped

M. *amour immortel nous li - e A vous mes rê - ves les plus*

C.M. *amour immortel nous li - e A vous mes rê - ves les plus*

De.T. *amour immortel vous li - e A vous les rê - ves les plus*

esce.

Ped. * Ped. * Ped. * Ped. *

M. *doux, A vous mon es - pè - ran - ce, à vous ma vi - e A*

C.M. *doux, Mes désirs glo - ri - eux à vous ma vi - e A*

De.T. *doux, A vous tous les bon - heurs, à vous la vi - e A*

esce *dim*

Ped. * Ped. * Ped. * Ped. *

M.
vous mes rê - ves les plus doux! A vous mon es - pé -

C.M.
vous mes rê - ves les plus doux! Mes dé - sirs glo - ri -

D.T.
vous tous les bon - heurs! tous les bon -

esce.

Ped: * Ped: *

M.
_rau - ce! à vous ma vi - e Oui! - ve -

C.M.
_eux! à vous ma vi - e Oui! - ve -

D.T.
_heurs! à vous la vi - e Oui! - ve -

dim.

dim.

dim.

dim.

p

M
_ nez _ devant l'au - tel _ ve - nez! _ ve - nez de -

C.M.
_ nez _ devant l'au - tel _ ve - nez! _ ve - nez de -

De.T.
_ nez _ devant l'au - tel _ ve - nez! _ ve - nez de -

cres.

p rit.

M
_ vant l'au - tel!

C.M.
_ vant l'au - tel!

De.T.
_ vant l'au - tel!

p Tempo.

p

pp

N° 18 bis

MÉLODRAME — SCÈNE.

Même mouvt

PIANO.

pp (Poulé.)

pp

Ped.

pp

Ped.

pp

Ped.

pp

Ped.

Les conjurés, suivis de Cinq-Mars sortent de la chapelle,
le Père Joseph et Eustache se retirent à l'écart.

Moderato.

p

cresc. *f* *f*

Ped. * Ped. *

dim *p*

Ped. *

CINQ-MARS

Espérez! — et priez Marie!

A

dim.

— dieu! —

Je pars messieurs, —

et je vous remercie.

sf

ci - e A Nar - bon - ne, sui - vant le pac - te qui nous

cresc.

sf

li - e; Là fi - dèle à l'hon - neur li brement ac - cep -

- té Je vais combattre en - fin - pour vo - tre li - ber - té -

f

dim.

p

p

cresc.

N° 19.

AIR.

Moderato.

Le Père JOSEPH.

Tu t'en-

PIANO.

The second system continues the vocal line and piano accompaniment. The vocal line includes the lyrics "_ vas con - fi - ant dans ta folle en - tre - pri - se!". The piano accompaniment continues with various chords and melodic lines.

The third system continues the vocal line and piano accompaniment. The vocal line includes the lyrics "Et pour - tant nous te - nous ta vie en - tre nos". The piano accompaniment continues with various chords and melodic lines.

The fourth system continues the vocal line and piano accompaniment. The vocal line includes the lyrics "mais Tu veux bri - ser ce lui con - tre qui tout se". The piano accompaniment includes the word "eres - - cen - do." written below the bass line. The system concludes with a double bar line.

un peu plus lent.

P. J.

bri - se Tes jours d'orgueil au - ront de sanglants lende -

f *dim.*

- mains!... va!... va!...

p *p*

Allegretto.

Dans u - ne trame invi - si - ble Nous l'a -

pp

- vous enve - loppé!

cresc. *f* *dim.*

Sur ton front s'étend une main ter-

p

- ri - ble Au moment choi - si tu seras frap -

cresc.

-pét! Au moment choi - si tu se - ras frap -

dim. *p*

The third system shows the vocal line with the lyrics "-pét! Au moment choi - si tu se - ras frap -". The piano accompaniment features a change in dynamics, with a *dim.* (diminuendo) marking followed by a *p* (piano) marking. The piano part ends with a few chords.

-pét!

cresc. *f*

The fourth system begins with the vocal line and the lyrics "-pét!". The piano accompaniment starts with a new phrase, marked with *cresc.* and *f* (forte). The piano part continues with triplet patterns.

P.J.

Tu nous bra - ves tu nous of -

- fen - ses! Tu ris de no - tre cour

- roux, Tu ne sais donc pas sous quel - les ven -

- gan - ces! Tom - be fin - pru - dent - le xé - con - tre
cres - cen - do

nous! Tu nous bra - ves tu nous of -

fp

- fen - ses! Tu ris de no - tre cour.

- voux Dans

eres - - cen - do. *f* *dim* *pp*

u - ne trame in - vi - si - ble Noust'a - vous envelop -

P.J.

- pé Sur ton front — s'étend

eres — — cen — — do.

u — ne main ter — ri — — ble Au moment choi —

f

Moderato assai

— si — tu se — ras — frap — pé — — —

ff *p*

Ped: *

Tou — — te gran — deur est fra-gi — — le Que nous ne dé-fendons

p

pas — Et comme une i - dole aux ba - ses d'ar -

- gi - le S'éroule un pou - voir dont nous som - mes las —

Ton - - te gran - deur est fra - gi - - le Que nous ne dé - fendons

pas — Et comme une i - dole aux ba - ses d'ar - gi - - le —

P. d.

Comme une i - dole aux ba - ses d'ar - gi - le

cres. *p*

Sé - creule un pou - voir - - - dont nous som - mes las!

f *dim.* *p*

dim

md. *p*

MARIE. Ah!

pp *f* **Allegro**

N^o 20.

DUO.

Al^o moderato.

MARIE.

Le Père JOSEPH.

PIANO

Ah! — demeurez i —

ff

P.1

— ci ma dame il faut m'en — ten — dre

f

dim

C'est point le hasard — Qui m'amè — ne vers vous —

p

P.I.

Vous êtes me na - cé - e, et je viens vous dé -

M.

Me dé - fen - dre! vous - con - tre

P.I.

- fen - dre moi -

p *cresc.* *f* *p*

Ped. *

qui? —

contre tous — Contre ces conseil - lers qui de vo - tre jeu -

mp *d*

P.I.

- nesse Encon - ra - gent en - cor la triste il - lu - si - on, Contre ce - lui sur

tout qui prend votre fai - bles - se Pour le plus sur - ap - pui - de son am - bi - ti -

MARIE

Quoi! - vous ôsez! -

P.I.

- on - oui - j'ose di - re Que dans un

crés

P.I.

piège on vous at - ti - re Que monsieur de Cinq -

cen - do. *f* *suivez la voir.*

- Mars, - puisqu'il le faut nom - mer, Sait ce qu'il pent ga - gner enfin à vous ai -

f

(avec indignation.)

M. Ah! c'est u-ne ca-lom-nie in-

P.J. -mer!-

ff *ff* *ff*

M. -fâ-me! Devant Dieu— je suis sa femme Et l'ou-trage c'est m'ou-trage-

f *f* *f* *p*

M. -ger— taisez-vous!

P.J. Devant Dieu! sa fem-me

f *f* *p*

All^o moderato.

P.J. Oui— je sais quels serments vous venez d'échanger Ces ser-

pp

P.J.

ments sont une fo- li - e Com- me le sort que vous rê -

vez — Dieu lui mè - me vous en dé - li - e Ce

tr
cresc. **f**
Ped

Dieu qui les a répron - vés Ce Dieu qui les a répron -

Ped: Ped

MARIE.

Nés - Pérez pas que rien dé - li - e Ces li -

- vés

p
Ped: * Ped: * Ped: Ped: * Ped: *

M

ens cent fois e_prou_vés — Et que je descende a.M.I.

Ped: 3 3 3 3 3 3 3 3

li - e Aupar - ju - re que vous ré - vez! —

cresc *f*

Ped:

Le P. JOSEPH

Ped: *f*

Notre a - mour résiste à l'é - preu - ve de l'ad - mire en le dépto.

p

P.1

rant! — Oui j'ai peine à le voir si grand, Car si vous fit é -

p *cres* - - - - - cen - do.

Que dites-

-pon - se il va - vous fai - re ven - se

long. *f* *ff*

-vous! - grand Dieu!

Cinq - Mars traître à son

ff *fp*

roi - à son bienfaiteur in - fi - de - le A conspiré contre

eres - cen - do.

Ped. * Ped. *

Andante.

P.J.

eux! ——— La loi va punir de mort ce re_bel —

f

MARIE. Mod^{to} Le P.J.

- le La mort!!! le car_dinal pour_rait lui pardon_

p

M

Que faut-il faire hélas!

- ner! ——— il faut ——— l'a_bandon_

p

Henri! l'abandon_ner! ———

- ner! ——— si vous voulez qu'il vi_ ve Il le

f

Allegro.

MARIE.

faut

E cou-tez!

La

p

pp

M. *mort!*

P. *Lachasse ar-ri-ve l'en-vo-yé de Po-lo-gue A-*

P. *-vec toute la cour ac-com-pa-gne le roi! So-yez*

MARIE.

Ja-mais! ja-

lui la-vo-ra-ble

cres *cen do*

Mod^{lo} (une mesure pour deux des précédentes.)

M. *mais!* _____ *cresc.*

P. *O* cœur impi_to - ya - ble! vous tu -

fp *cres - cendo.*

ez votre amant! _____ *ar* nom _____ de votre a - mour _____ *Hé -*

f *md.*

las! _____ *fant* il donc que j'ou - bli - e Mon a

Re - non - *cez* à cette fo - li - e, A ces li -

dim

M
- mour est il ré - prou - vé? Et

Pa
- ens que vous ré - vez! Dieu lui

vais - je des - cendre a vi - tre - e Au par -

mè - me vous en dé - li - e Ce

tr

esce *f*

Ped

- ju - re qu'il a ré - vé - Au par -

Dieu qui les a ré - prou - vés Ce Dieu qui les

Ped. Ped. Ped.

animez

M. *ju - reuil a ré - vé* — — — — — *Eut-il donc que j'ou -*

P. *a répron - vés* — — — — — *Re - non - cez à cet - te fo -*

dim.

li - e Mon a - mour est-il répron - vés — — — — — *Et*

li - e A ces li - ens que vous ré - vez — — — — — *Dieu lui*

vous - je des - cendre a - vi - li - e

mé - me vous en dé - li - e Dieu vous en dé -

vais - je des - cen - dre au par - ju - re qu'il
li - e, ce Dieu qui les a

a - ré - vé!!!
ré - - prou - vés!!!

The third system shows the continuation of the piano accompaniment. It features intricate rhythmic patterns and a "Ped:" (pedal) marking. The system concludes with a final chord and a fermata over the vocal line.

(dans la coulisse.)

ff

TENORS. *ff* Hal-la - li _____

ff Hal-la - li _____

BASSES. *ff* Hal-la - li _____

ff Hal-la - li _____

P

ff

hal-la - li _____

ff hal-la - li _____

ff hal-la - li _____

ff hal-la - li _____

ff hal-la - li _____

P

pp

Lr P. JOSEPH

Pro_noncez! — — — — — c'est la mort ou la vi _ e que vous allez don_

_ ner au coupa _ ble!

J'at_tends! — — — — —

son_gez bien — — — — — que demain — — — — — il ne serait plus temps — — — — —

demain — — — — — il ne serait plus temps! — — — — —

HALLALI-CHOEUR.

PIANO. *ff*

1^{er} TENOR. *ff*
 2^e TENOR. *ff*
 1^{re} BASSE. *ff*
 2^e BASSE. *ff*

Halla - li — halla - li — halla - li — chasse su -

Halla - li — halla - li — halla - li — chasse su -

Halla - li — halla - li — halla - li — chasse su -

Halla - li — halla - li — halla - li — chasse su -

- per - be Le cerf est couché sur l'her - be Hal - la - li
 - per - be Le cerf est couché sur l'her - be Hal - la - li
 - per - be Le cerf est couché sur l'her - be Hal - la - li
 - per - be Le cerf est couché sur l'her - be Hal - la - li

- a - près si vaillan - te jour - né - e
 - a - près si vaillan - te jour - né - e
 - a - près si vaillan - te jour - né - e
 - a - près si vaillan - te jour - né - e

- a - près si vaillan - te jour - né - e

Vi - vent la table il - lumi - né - e Et Fa - bon - dant fes -

Vi - vent la table il - lumi - né - e Et Fa - bon - dant fes -

Vi - vent la table il - lumi - né - e Et Fa - bon - dant fes -

Vi - vent la table il - lumi - né - e Et Fa - bon - dant fes -

- tin ser - vi Et fa - bondant festin - ser - vi Hal - la - li hal - la -

- tin ser - vi Et fa - bondant festin ser - vi Hal - la - li hal - la -

- tin ser - vi Et Fa - bondant festin ser - vi Hal - la - li hal - la -

- tin ser - vi Et Fa - bondant festin ser - vi Hal - la - li hal - la -

The piano accompaniment continues with similar harmonic support for the vocal lines.

p

- li! Le sou_per au château s'ap -

p

- li! Le sou_per au château s'ap -

p

- li! Le sou_per au château s'ap -

p

- li! Le sou_per au château s'ap -

dim *p*

f

- prè - te, Le sou_per au château s'ap - prè - te! Saint Ger -

f

- prè - te, Le sou_per au château s'ap - prè - te! Saint Ger -

f

- prè - te, Le sou_per au château s'ap - prè - te! Saint Ger -

f

- prè - te, Le sou_per au château s'ap - prè - te! Saint Ger -

f

- main est ce soir en fê - te Comme au bon tems — du roi Hen -
 - main est ce soir en fê - te Comme au bon tems — du roi Hen -
 - main est ce soir en fê - te Comme au bon tems — du roi Hen -
 - main est ce soir en fê - te Comme au bon tems — du roi Hen -

largissez. Tempo.

- ri! — Comme au bon tems du roi — Hen - ri! Halla - li — halla -
 - ri! — Comme au bon tems du roi — Hen - ri! Halla - li — halla -
 - ri! — Comme au bon tems du roi — Hen - ri! Halla - li — halla -
 - ri! — Comme au bon tems du roi — Hen - ri! Halla - li — halla -

The second system continues the vocal and piano parts. It includes the instruction *largissez.* (slow down) and *Tempo.* (return to tempo). The piano accompaniment includes a *Ped.* (pedal) marking and a fermata over the final chord.

- li — balla_li — balla - li!
 - li — balla_li — balla - li!
 - li — balla_li — balla - li!
 - li — balla_li — balla - li!
ff

Molto moderato.

p
ff
resce.
p *res - cen - du.* *f*
 Ped.
 Ped.
 Ped.
 Ped.

Andante. Le ROI.

Prin - ces - se nous a -

- vous déplo_ré votre ab_sen_cé Le

comte ambassadeur de Po_lo_gue espé_rait Qu'un désir de son

roi vo_tre cour se ren_drait Que vous auriez pi_tié de son im_pa_té

ence Que vous ac_cepte_riez son homma_g_e au_jou_r d'hui!_

p colla voce. *Tempo.*

Soyez clémen_ te en fin! mon Dieu — n'est-il plus d'espé_

MARIE.

pp

Père JOSEPH. MARIE.

— ran_ ce O_bé_iss_ez — mon Dieu — ma force et mon ap_

Père JOSEPH

— pui_ M'abandon_erez vous?_ tou_te pri_ère est vai_ ne

f

Adagio. Le ROI. (solennel.)

Monsieur l'ambassadeur — saluez votre Roi —

Le-R — ne! — (Poché) à S^t Germain messieurs.

DESSUS. *ff*
Halla - li — halla-li — halla -

TENORS. *ff*
Halla - li — halla-li — halla -

BASSES. *ff*
Halla - li — halla-li — halla -

-li — chasse su - per. - le Le cerf est couché sur

-li — chasse su - per. - le Le cerf est couché sur

-li — chasse su - per. - le Le cerf est couché sur

Fier - be! Hal - la - li a -

Fier - be! Hal - la - li a -

Fier - be! Hal - la - li a -

-près si vaillan - te jour - né - e - - Vi - vent la table il lu mi -

-près si vaillan - te jour - né - e - - Vi - vent la table il lu mi -

-près si vaillan - te jour - né - e - - Vi - vent la table il lu mi -

né - e Et fa - bon - dant fes - tin ser - vi, Et

né - e Et fa - bon - dant fes - tin ser - vi, Et

né - e Et fa - bon - dant fes - tin ser - vi, Et

Fa - bondant fes - tin - ser - vi Hal - la - li hal - la -
 Fa - bondant fes - tin - ser - vi Hal - la - li hal - la -
 Fa - bondant fes - tin ser - vi Hal - la - li hal - la -

- li! Le sou - per au châ - teau s'ap -
 - li! Le sou - per au châ - teau s'ap -
 - li! Le sou - per au châ - teau s'ap -

-prê - te. Le sou - per au châ - teau s'ap - prê - te, Saint Ger -
 -prê - te. Le sou - per au châ - teau s'ap - prê - te, Saint Ger -
 -prê - te, Le sou - per au châ - teau s'ap - prê - te, Saint Ger -

_ main est ce soir en fê - te Comme au bon
 _ main est ce soir en fê - te Comme au bon
 _ main est ce soir en fê - te Comme au bon

tems du roi Hen - ri Comme au bon
 tems du roi Hen - ri Comme au bon
 tems du roi Hen - ri Comme au bon

tems du roi Hen - ri! Hal - la - li hal - la -
 tems du roi Hen - ri! Hal - la - li hal - la -
 tems du roi Hen - ri! Hal - la - li hal - la -

Ped * Ped. *

li - balla - li balla - li!

li - balla - li balla - li!

li - balla - li balla - li!

ff *ff*

cresc.

ff

ACTE IV.

N^o 22.

INTRODUCTION et RÉCIT.

MARIE.

CINQ-MARS.

De THOU.

PIANO

Andante

p *pp*

Ped. Ped.

Au lever du rideau Cinq-Mars est endormi dans un

pp

Ped. Ped.

grand fauteuil De Thou, un peu loin de lui, debout, immobile, le contemple avec pitié

Ped. Ped.

poco cresc.
pp

CINQ-MARS.

A mi, — je fai-sais un beau rê-ve J'oubliais la pri-

p

De THOU (à part)

— son — et l'arrêt prononcé! — Oui! Marie était là — Pauvre en-

(à C. Mars) mesuré.

C. MARS.

— tant — l'œuvre est brève Henri! — pensons au ciel! — ah! —

p

CM

pour mon coeur blessé La mort — se-ra la dé-li — vran-ce Eaban-

f

-don de Marie, — hé - las ma teras - sé, — El - le ne m'aime

f *dim.* *cresc.*

plus — pour finir ma souf - fran - ce, Que l'heure du sup-

f *dim.*

-plice ami, vien - ne bien - tôt — Pourtant je mau-

p

De THOU.

C.M.

dis - la sen - ten - ce qui vous frappe a - vec moi! De

grâ - ce! plus un mot! sans plain - te je su - bis la justi - ce des

CINQ MARS

De THOU

hom - mes Quand devons nous mourir? — Dieu seul le

sait nous sommes dans sa main, mais! se - pa - rous

nous! — de dois é — crire — u — ne der niè — re

Andante

lettre à quelqu'un! — qui m'est — cher! — so — yons

(Il sort.)

prêts — à pa — raî — tre devant le tout-Puis — sant! —

CINQ-MARS

à vous, — ma mè — re! à

C.M.

vous mon u - ni - que pen - sé - e Ma -

Andante

_ ri - et hé - last - Ma - ri - e! ô ten -

_ dres - se gla - cé - e! O em - el sou - ve - nir! c'est en

Ped.

vain que je veux pour ja - mais vous ban - nir -

Ped.

12 13

N° 25.

CAVATINE.

CINQ-MARS.

PIANO

C'est en vain — que je veux — pour jamais — vous ban-

- nir!

Larghetto.

pp

Ped.

O chère — et vivante — i — ma — ge — Toi qui

p

Ped.

mais conso-lé — dans mon i — so — lement —

p

Ped. Ped.

Viens — raffermir — mon cou — ra — ge! De nos heures d'a-

Ped. Ped. Ped.

—mour parle-moi — parle-moi douce-ment!

cresc.

Viens — raffermir — mon cou — ra — ge, De nos heures d'a-

f *p*

—mour parle-moi — parle-moi douce-ment.

un peu moins lent.

Voi - là _____ tes grands yeux

pp

noirs! _____ tes yeux _____ pleins de ca -

_____ res - - - ses, _____ *dour.* 0 fan -

_____ tôme a - do - ré! _____ Et ton son -

CM

- ri - re par ton sou -

- ri - re dont les chas - tes pro -

- mes - ses Me te -

naient en - i - vré Et tes

lè - vres en fleur, ——— ton front char -

- mant ——— où passe un é - clair de fier -

The second system continues the musical score. The vocal line has lyrics '- mant ——— où passe un é - clair de fier -'. The piano accompaniment maintains the same rhythmic texture as the first system.

- tel ——— Je te vois, ô Ma - ri - e!

cres - - - - - cen - - - - - do

The third system features a vocal line with lyrics '- tel ——— Je te vois, ô Ma - ri - e!'. The piano accompaniment changes significantly, with the right hand playing chords in a more static, sustained manner. The lyrics 'cres - - - - - cen - - - - - do' are written below the piano part.

a - vec ——— tou - te la grâce et tou - te ta beau -

f *dim* *pp*

The fourth system concludes the page. The vocal line has lyrics 'a - vec ——— tou - te la grâce et tou - te ta beau -'. The piano accompaniment features a long, sustained chord in the right hand, with dynamics markings *f*, *dim*, and *pp* indicated. The left hand has a simple bass line.

- té — *rit.* O chère et vivante i ma — ge Toi qui

cresc. dim.

Ped: * Ped: *

m'as conso_lé — dans mon i_so_lement —

Ped:

Vieus — raf_fer_mir — mon cou_ra — ge, De nos heures d'a —

Ped. * Ped * Ped: *

_mours parle moi — par_le_moi douce_ment —

cresc.

Viens — raffermir — mon cou — ra — ge De nos heures d'a-

dim. *p*

rit.

-mour parle moi — doucement, par le moi par — le moi dou — ce —

pp *suivez.*

tempo.

Ped.

-ment!

pp

N^o 24.

DUO.

All^o moderato.

MARIE.

CINQ-MARS.

PIANO.

Ah! qu'ai-je dit!

se peut-il que j'ou -

C.M.

Ab - li - e Les serments mé - cou - nus et la femme a - vi -

fp *fp*

C.M.

lie Acceptant sans pu - deur Fal - li - au - ce d'un Roi! — — — Loin de

fp *cresc.* *f*

animez.

M. *moi main_tenant — par_ju - re loin de*

M. *Moderato. Parait Marie. moi — El - le c'est el - le!*

ff *ff*

MARIE.

Hen_ri! — vous m'a_vez ac_cu_sé_e Et vos regards en -

sf *sf* *sf*

M. *-cor sont chargés de cou_roux! La mena_cce du moine un instant m'a bri -*

sf *sf* *f* *dimin*

M. *sé - e!* Mais je n'ai pas ces - sé d'être di - gne de

P cresc. dim.

animez. CINQ-MARS.
M. vous! Quoi — Ehommage accep - té! la ro - yale al - li -

f

MARIE.
C.M. - an - ce! Rien n'était-il donc vrai? il en faisait le prix de vo - tre dé - li -

cres - - -

M. - vrai - ce! il mentait lâche - ment mais, — je vous sauve -

f

ceur - - do.

C-MARS.

M. *ff* *ff* *ff*

rai! O Dieu bon el len'âme en co re!

MARIE.

Allegro.

C-MARS.

M. *ff* *P dim.* *p*

Où! je vous ai me! A ta voix le

M. *ff* *P dim.* *p*

ciel s'est ouvert! Loïn de toi com_bien j'ai souffert! A ta voix le

MARIE.

M. *ff* *P dim.* *p*

A nos yeux sou -

ciel s'est ouvert! Tu re viens c'est bien toi - je t'ai me!

M. *rit* la ve_nir! — Nos tourments bien — tôt vont fi_nir. —

Tu vas donc, ô rê_ ve supré_ me, tu vas en_fin'tac_ com_

p *crese* *molto* *dim*

CINQ-MARS.

— plir — Oui le ciel se_ con_ de nos vœux —

p

MARIE.

Il nous rends des jours ra_di_eux — En mon cœur tout

C.M. — Il nous rends des jours ra_di_eux —

M
 chante et rayonne! à l'esperance il s'abandonne à ja.

M
 - mais nous pouvons être heureux ——— A nos yeux sou -
 CINQ-MARS. *p* A nos yeux sou -

M
 - rit l'a_venir! ——— Nos tourments bien - tôt vont fi_nir! ———

CM
 - rit l'a_venir! ——— Nos tourments bien - tôt vont fi_nir! ———

M et
 C M
 Tu vas donc ô rê - ve su_pré - me, tu vas enfin l'a_c - com -

P *crese* *molto* *dîm*

M. *plir* Le ciel se con - denos vœux

C.M. *plir* Le ciel se con - denos vœux

p

Ped: *3* * Ped: *3* * Ped: *3* * Ped: *3* * Ped: *3* * Ped: *3* *

Où, nous pou - _vous à ja - -

Où, nous pou - _vous à ja - -

Ped: *3* * Ped: *3* * Ped: *3* * Ped: *3* *

_mais nous pou - _vous à ja - -

_mais nous pou - _vous à ja - -

cresc.

Ped: *3* * Ped: *3* * Ped: *3* * Ped: *3* * Ped: *3* *

- mais être heu - reux Nous pou -

- mais être heu - reux Nous pou -

Ped. 3 3 Ped. 3 *f*

- vous à ja - mais être heu -

- vous à ja - mais être heu -

- reux

- reux

f

ff

N^o 25.
SCÈNE.

Même mouv!

MARIE.

CINQ MARS.

De THOU.

PIANO

ff

A - mi! — ve - nez — plus de tris -

Andante.

G. M.

- tes - - - se! Et - le - m'ai - me! à présent je veux

Ped Ped

De THOU.

G. M.

vi - vre! ah! — ve - nez — La prin - ces - se

Ped Ped

MARIE

Ma_da_me!... Ecoutez!... le temps pres_sel...

p *Moderato.*
très en mesure.

Vos gar_diens sont à moi des gens dé_ter_mi_nés

_nés doi_vent de vos amis as_surer l'en_tre_pri_se... Dès l'au_ro_re... u-ne

barque au bas de Pierre En_ci_se, Vous at_ten

M.
 _dra... nous par-ti-rons — A - vant qu'on ait pu soupçonner votre ab-sen -

p
 CINQ-MARS.

M.
 _ce! En - ta - lie ensemble nous fui - rons — Ensem - ble heu -

p
 CINQ-MARS.

De THOÛ.
 MARIE.
 G.M.
 reux! hélas! — Dieu vous prête as-sis - tan - ce!... Oui! — de -

p
 CINQ-MARS.

M.
 - main, nous serons sau -vés! — J'en ai la foi! à demain!

f
 CINQ-MARS.

Pod.

CINQ-MARS

de THOU

O Ma - ri - e!

dim. *P*

pp

This system shows the vocal line and piano accompaniment for the first system. The vocal line begins with the lyrics "O Ma - ri - e!". The piano accompaniment features a complex texture with multiple voices, including a prominent left-hand part with repeated chords and a right-hand part with flowing lines. Dynamics include *dim.* and *P*.

- dieu, — ma da - me!

pp

This system continues the vocal line with the lyrics "- dieu, — ma da - me!". The piano accompaniment continues with similar textures. Dynamics include *pp*.

c-MARS. Moderato.

Eh! quoi! — n'avez-vous pas com - pris a - mi? Mais c'est la

fp

This system is marked *c*-MARS. Moderato. The vocal line begins with the lyrics "Eh! quoi! — n'avez-vous pas com - pris a - mi? Mais c'est la". The piano accompaniment features a rhythmic pattern of chords. Dynamics include *fp*.

*c*M vi - e la - ber - té, — l'a - mour qui re - vien - nent en

fp *fp* *fp* *cresc.*

This system continues the vocal line with the lyrics "vi - e la - ber - té, — l'a - mour qui re - vien - nent en". The piano accompaniment continues with the same rhythmic pattern. Dynamics include *fp* and *cresc.*

C.M.

f *f* un peu retenu.

fin! Mon cœur est i-non - dé d'ne joie in-fi -

Ped. *

C.M.

mi - e!

And. quasi adagio.

p

Allegretto. de THOU.

En - ten - dez - vous, Hen - ri?... —

Deux mesures pour une des précédentes.

pp

CINQ-MARS.

Des pas! — des

De THOU.

C.M.

voix! ———— On — mon — te — les — ca — lier — de — la

C-M. ABS.

De THOU.

tour! ———— Qui — vient ———— peut — être — ceux —

qui redou — tent le — jour.

cres

— cen — do.

molto.

P-d. P-d. P-d.

N° 26.

FINAL.

(concentré)

CINQ-MARS.

Ah!...

De THOU.

Le Pere JOSEPH.

Le CHANCELIER.

Adagio molto.

PIANO.

Andante

Le CHANCELIER. Mes -

-sieurs

ap - pe - lez à vous - votre con - ra - ge

Le moment est ve nu de mou

p

rit! C-MARS (à De Thou) Adieu donc nos beaux rê ves!

p

Ped

Ped

(au Chancelier.)
c'est bien, monsieur! nous don ue l'en quel que temps pour pri.

Ped:

Ped:

Ped:

er Le P.J. sortant du milieu de l'escorte. C-MARS (indigné)
jusqu'à l'ai le or vi si ge si

p

pp

Ped:

Ped:

Ped:

de THOU.
nis tre! Cher Henri, soyez calme! il le faut! à

Ped

Ped

Le P. J.

Par - ce! c'est donc bien - tôt? insensés! vous l'avez vu - lu! Le ciel vous

pp

de - THOU
donne le repen - tir, allez... ce pécheur vous par - don - ne!

Adagio

pp

Le P. JOSEPH (dur et lugubre) C. MARS

Voi - ci vos coufles - sems! voici le jour ve - nu!

p

De THOU.

A -

pp

De T. 

- mi! — vous ê_tes vous quel_que_fois sou_ve_nu Des deux jeu_nes chré_

tiens? leur voix pu_re s'è_lève En mon à_me, et m'ins_pire un coura_ge plus

GINQ-MARS (se souvenant.)

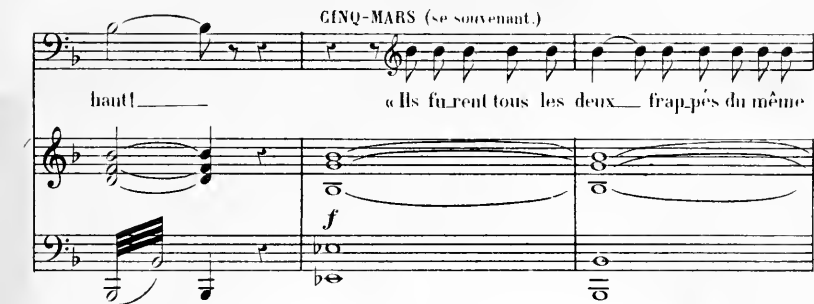

haut! — « Ils fu_rent tous les deux — frappés du même

De THOU.

glai_ve! — Et leur sang se mé_la dans le mê_me tom_

C. M.

Ain - si soit - il! _____ Ain - si soit -

be T.

beau! _____ Ain - si soit -

All^o quasi mod^o e ben deciso.

- il! _____

- il! _____

f *ff*

avec fermeté.

Sei - - gneur! sou -

Sei - - gneur! son

P

Ped * Ped * Ped *

- tiens notre à - me chan - ce - lan - te
 - tiens notre à - me chan - ce - lan - te

Ped. Ped.

Ar - me nos cœurs pour le der - nier com -
 Ar - me nos cœurs pour le der - nier com -

- bat! lus - pi - re nous à cette
 - bat! lus - pi - re nous à cette

heu - re san - glan - te La fer - me -
 heu - re san - glan - te La fer - me -

crusc.

Ped *

-té Que nul tourment n'a - bat! Nous re - met -
 -té Que nul tourment n'a - bat! Nous re - met -

f *P*

Ped *

- tous en tes mains no - tre vi - e A ta bon -
 - tous en tes mains no - tre vi - e A ta bon -

f *P*

Ped * Ped * Ped * Ped *

nous nous a - ban - don - nous! Tout notre or -
 nous nous a - ban - don - nous! Tout notre or -
 -gneil de - vant toi s'hu - mi - li - e Par - don - ne -
 -gneil de - vant toi s'hu - mi - li - e Par - don - ne -
 nous - par - don - ne - nous, com - me nous pardon - nous! Sei -
 nous - par - don - ne - nous, com - me nous pardon - nous! Sei -

dim.
 Ped: 3 * Ped: 3 * Ped: 3 * Ped: 3 *

cresc. *dim.*
 Ped: 3 * Ped: 3 * Ped: 3 * Ped: 3 *

cresc. md. *dim.* *p*
 Ped: 3 * Ped: 3 * Ped: 3 * Ped: 3 *

C. M.

De T.

gueur sou - tiens notre à - me chan - ce -

Ped: * Ped: *

lan - te Ar - me nos coeurs pour

lan - te Ar - me nos coeurs pour

le der - nier com - bat! In - si - pi - re

le der - nier com - bat! In - si - pi - re

Ped: *

nous — à cette heu — re san — glai — tel

nous — à cette heu — re san — glai — tel

Ped. * Ped. *

La fer — me — té — que nul tour — ment n'a —

La fer — me — té — que nul tour — ment n'a —

crese. *f*
Ped * Ped * Ped * Ped *

— bat! — Ar — me nos cœurs —

— bat! — Ar — me nos cœurs —

f *f* *f*
Ped *

Ar - me nos cœurs — pour le der -

Ar - me nos cœurs — pour le der -

f

Ped * Ped: *

- nier com - bat

- nier com - bat

ff

Ped: rit. Ped *

Ped *

Ped: *

Ped:

Andante non troppo.

And^{te} non troppo.

p > *p* >

animéz.
cres - cen - do.

MARIE. Ah!
très long.
suivez la scène

Adagio molto

ff *ff* *f* *f*