

Au maître

Ambroise Thomas

Benjamin Godard.

DANTE

OPÉRA EN 4 ACTES

Représenté pour la première fois sur le Théâtre National de l'Opéra-Comique, à Paris, le 7 Mai 1890.

— Direction PARAVEY. —

Personnages: Voix: Artistes:
Béatrice Soprano M^{mes} SIMONNET.
Gemma Mezzo-Sop: NARDI.
Un Écolier Mezzo-Sop: LYVEN.
Un Vieillard Basse M^r BERNAERT.

Personnages: Voix: Artistes:
Dante Ténor M^{rs} GIBERT.
Bardi Baryton LHERIE.
L'ombre de Virgile .. Baryton TASKIN.
Un Héraut Ténor M^r TROY.

ACTE I.

		Pages:
1. INTRODUCTION	<i>Malheur à vous dont l'audace</i> (Chœurs)	1.
2. RÉCIT et CANTILÈNE	<i>Guelfes ou Gibelins</i> (Dante, Chœurs)	26.
3. SCÈNE	<i>Il a raison</i> (Chœurs)	31.
4. DUO	<i>Ah! puisse la voix populaire</i> (Dante, Bardi)	38.
5. AIR	<i>Ah! de tous mes espoirs</i> (Dante)	49.
6. DUO	<i>Courage, Béatrice</i> (Béatrice, Gemma)	55.
7. FINAL	<i>Le peuple a rendu sa sentence</i> (Chœurs)	65.

ACTE II.

8. ENTR'ACTE et AIR	<i>Nos généreux espoirs seraient-ils vains?</i> (Bardi)	90.
9. DUO	<i>Gemma!.. La chère Béatrice</i> (Gemma, Bardi)	99.
10. RÉCIT et ROMANCE	<i>Paroles de haine, aveu de tendresse,</i> (Béatrice)	114.
11. DUO	<i>C'est lui!.. Seigneur,</i> (Béatrice, Dante)	119.
12. FINAL	<i>cher Gonfalonnier de justice,</i> (Chœurs)	128.

ACTE III.

13. TARENTELLE		166.
14. SCÈNE	<i>Partons, enfants, déjà grandit</i> (Un Vieillard)	179.
15. ODE à VIRGILE	<i>Ô maître dont la gloire</i> (Un Écolier)	183.
16. SCÈNE	<i>Partons, enfants, voici la fin du jour</i> (Un Vieillard)	191.
17. INVOCATION	<i>Encore un jour qui tombe</i> (Dante)	194.

— LE RÊVE DU DANTE —

Première Partie: L'ENFER.

18. APPARITION de VIRGILE	<i>Dante, c'est chose bien fragile</i> (Dante, Virgile)	201.
19. LA NUIT	<i>La nuit! l'horrible nuit!</i> (Dante)	206.
20. CHOEUR des DAMNÉS	<i>Toujours! Toujours! Ô douleurs</i> (Chœurs)	211.
21. APPARITION d'UGOLIN	<i>Parmi ces malheureux</i> (Dante, Virgile)	217.
22. TOURBILLON INFERNAL	<i>Où, l'air gronde et mugit</i> (Dante, Virgile, Chœurs)	220.
23. APPARITION de PAOLO et FRANCESCA	<i>Deux êtres vont là-bas</i> (Dante, Virgile)	235.

Deuxième Partie: LE CIEL.

24. DIVINES CLARTÉS	<i>Du gouffre où le maudit se tord</i> (Virgile, Dante)	240.
25. CHOEUR CÉLESTE	<i>Gloire à celui qui rayonne</i> (Dante, Chœurs)	244.
26. APPARITION de BÉATRICE	<i>Je vais dans l'azur sans voiles</i> (Béatrice, Dante, Chœurs)	252.

ACTE IV. (1^{er} TABLEAU).

27. ENTR'ACTE		261.
28. SCÈNE et DUO	<i>Voici que l'aurore se lève</i> (Dante, Bardi, Chœur)	263.

2^d TABLEAU.

29. PRÉLUDE		277.
30. SCÈNE et ROMANCE	<i>Elle se rend à la chapelle</i> (Gemma)	283.
31. DUO	<i>Je viens te retrouver!</i> (Béatrice, Gemma)	290.
32. SCÈNE et AIR	<i>C'est moi que l'on appelle.</i> (Gemma, Béatrice)	301.
33. QUATCOR	<i>Je n'ose lui parler.</i> (Béatrice, Gemma, Dante, Bardi)	310.
34. DUETTO	<i>Nous allons partir tous les deux</i> (Béatrice, Dante)	320.
35. SCÈNE FINALE	<i>Partons! Partons!</i> (Béatrice, Gemma, Dante, Bardi)	330.

*La place publique à Florence. Au fond le palais du gouvernement. A droite l'entrée d'une chapelle
Au lever du rideau deux groupes de Guelfes et de Gibelins conduits, l'un par Corso et l'autre par Vieri,
se défilent et se menacent. Derrière eux et de chaque côté groupes de gens du peuple.*

INTRODUCTION.

N° 1.

GUELFES. (1^{er} CHOEUR.)

SOPRANOS
et C. ALTOS.

TÉNORS.

BASSES.

Allegro.

GIBELINS. (2^e CHOEUR.)

SOPRANOS
et C. ALTOS.

TÉNORS.

BASSES.

Allegro.

PIANO.

poco a poco cresc.

sempre cresc.

RIDEAU.

Sop. et C. Altos. *ff*

(2^e CHOEUR)
Ten. *ff* Malheur à

Basses. *ff* Malheur à

Sop. et C. Altos. *ff*

(1^{er} CHOEUR)
Tén. *ff* Malheur à vous dont l'au_ da_ ce

Basses. *ff* Malheur à vous dont l'au_ da_ ce

Malheur, mal_heur à vous dont l'au_ da_ ce

vous dont_ l'au_ da_ ce Nous in_

vous dont_ l'au_ da_ ce Nous in_

vous dont_ l'au_ da_ ce Nous in_

Nous insulte et nous me - na - ce!

Nous insulte et nous me - na - ce!

Nous in - sulte et nous me - na - ce!

- sulte et nous me - na - ce! Ah!

- sulte et nous me - na - ce! Ah!

- sulte et nous me - na - ce! Ah!

Ah! votre pouvoir s'ef - fa - ce

Ah! votre pouvoir s'ef - fa - ce

Ah! votre pouvoir s'ef - fa - ce

votre pouvoir s'ef - fa - ce C'est vo -

votre pouvoir s'ef - fa - ce C'est vo -

votre pouvoir s'ef - fa - ce C'est vo -

ff sempre.

C'est vo_tre dernier ef - fort!

C'est vo_tre dernier ef - fort!

C'est vo_tre dernier ef - fort!

- tre dernier ef - fort! Vo -

- tre dernier ef - fort! Vo -

- tre dernier ef - fort! Vo -

A nous _____ for_tune et puis - san - ce,

A nous _____ for_tune et puis - san - ce,

A nous _____ for_tune et puis - san - ce,

- tre pouvoir s'ef - fa - ce! Quand la

- tre pouvoir s'ef - fa - ce! Quand la

- tre pouvoir s'ef - fa - ce! Quand la

A vous l'ex - il et la mort.

A vous l'ex - il et la mort.

A vous l'ex - il et la mort.

vil - le de Flo - ren - ce Aura dic -

vil - le de Flo - ren - ce Aura dic -

vil - le de Flo - ren - ce Aura dic -

8

Malheur à vous! mal -

Malheur à vous!

Malheur à vous! malheur à vous!

- té sa sen - ten - ce A nous for - tune, à nous à

- té sa sen - ten - ce A nous for - tune, à nous à

- té sa sen - tence, A nous for - tu - ne à nous à

ff *sempre*

-heur! A vous l'ex - il!
 A vous l'ex - il!
 A vous l'ex - il, à vous l'ex - il
 nous for - tune et puis - san - ce à vous l'ex - il à vous la
 nous for - tune et puis - san - ce à vous l'ex - il à vous la
 nous for - tune et puis - sance A vous l'ex - il à vous l'ex -
 vous l'ex - il, à vous la mort! la
 A vous l'ex - il, à vous la mort!
 A vous l'ex - il, à vous la mort!
 A vous l'ex - il, à vous la mort, la mort, la mort!
 mort! la mort! A vous l'ex - il, à vous la
 mort, la mort, la mort! A vous l'ex - il, à vous la
 -il et la mort à vous l'ex - il! à vous la

mort

à vous la mort! à vous, l'ex-il! à

à vous -la mort! à vous, l'ex-il! à

mort! la mort! à vous, l'ex-il! à

mort! à vous l'exil! à vous

mort! à vous l'exil! à vous

vous la mort! à vous la mort! Malheur à

vous la mort! à vous la mort! Malheur à

vous la mort! à vous la mort! Malheur à

vous la mort! à vous la mort!

la mort! à vous la mort! la mort!

la mort! à vous la mort! la mort!

ff sempre.

vous! malheur à vous! la mort! Malheur à
 vous! malheur à vous! la mort, la mort, la mort, la mort! Malheur à
 vous! malheur à vous! la mort, la mort, la mort, la mort! Malheur à
 la mort! la mort! la mort, la mort, la mort, la mort!
 la mort! la mort! la mort, la mort, la mort, la mort!
 la mort! la mort! la mort, la mort, la mort, la mort!

vous! Malheur à vous! la mort!
 vous! Malheur à vous! la mort, la mort, la mort, la mort!
 vous! Malheur à vous! la mort, la mort, la mort, la mort!
 la mort! la mort! la mort, la mort, la mort, la mort!
 la mort! la mort! la mort, la mort, la mort, la mort!
 la mort! la mort! la mort, la mort, la mort, la mort!

à vous la mort! à vous la mort!

à vous la mort! à vous la mort!

à vous la mort! à vous la mort! Ah! vo - tre pouvoir s'ef.

à vous la mort! à vous la mort!

à vous la mort! à vous la mort!

à vous la mort! à vous la mort! Ah! vo - tre pouvoir s'ef.

a vous la mort

à vous la mort

-fa - ce! Quand la vil - le de Flo - rence aura dic.

à vous la mort!

à vous la mort!

-fa - ce! Quand la vil - le de Flo - rence aura dic.

C. Altos seuls. *p* *cresc.*

Quand la vil - le de Flo - rence aura dic -

f *p* *cresc.*

- té sa sen - ten - ce Quand la vil - le de Flo - rence aura dic -

C. Altos seuls. *p* *cresc.*

Quand la vil - le de Flo - rence aura dic -

f *p* *cresc.*

- té sa sen - ten - ce Quand la vil - le de Flo - rence aura dic -

f *p* *cresc.*

A nous for - tu - ne et puis - sance

- té sa sen - ten - ce A nous puis - sance A vous l'ex -

A nous for - tu - ne et puis - sance A vous l'ex -

- té sa sen - ten - ce A nous puis - sance A vous l'ex -

A nous for - tu - ne et puis - sance A vous l'ex -

- té sa sen - ten - ce A nous puis - sance A vous l'ex -

f *p* *cresc.*

The musical score is arranged in two systems. The first system contains the vocal entries for the C. Altos, with lyrics: 'Quand la vil - le de Flo - rence aura dic - té sa sen - ten - ce Quand la vil - le de Flo - rence aura dic -'. The second system continues the vocal lines with lyrics: 'A nous for - tu - ne et puis - sance - té sa sen - ten - ce A nous puis - sance A vous l'ex - A nous for - tu - ne et puis - sance A vous l'ex - té sa sen - ten - ce A nous puis - sance A vous l'ex - A nous for - tu - ne et puis - sance A vous l'ex -'. The piano accompaniment consists of two staves, with dynamics ranging from piano (p) to forte (f) and including a crescendo (cresc.).

ff
 - il — et la mort!
 - il — et la mort! A nous — fortune — à nous — puissance
 - il — et la mort! A nous — fortune — à nous — puissance
 - il — et la mort!
 - il — et la mort! A nous — fortune — à nous — puissance
 - il — et la mort! A nous — fortune — à nous — puissance

A vous — l'exil — à vous, — à vous la mort!
 — A vous — l'exil — à vous, — à vous la mort!
 Malheur à
 A vous — l'exil — à vous, — à vous la mort! Malheur à
 — A vous — l'exil — à vous, — à vous la mort! Malheur à

ff Malheur à vous dont l'au - da - ce

ff Malheur à vous dont l'au - da - ce

ff Malheur, mal - heur à vous dont l'au - da - ce

vous dont l'au - da - ce Nous in -

vous dont l'au - da - ce Nous in -

vous dont l'au - da - ce Nous in -

Nous in - sulte et nous me - na - ce!

Nous in - sulte et nous me - na - ce!

Nous in - sulte et nous me - na - ce!

- sulte et nous me - na - ce Ah!

- sulte et nous me - na - ce Ah!

- sulte et nous me - na - ce Ah!

Sop. et C. Altos.

Malheur à vous, malheur à vous dont l'au-
 Malheur à vous, malheur à vous dont l'au-
 Malheur à vous, malheur à vous dont l'au-
 vo:tre pouvoir s'ef - fa - ce C'est
 vo_tre pouvoir s'ef - fa - ce
 vo_tre pouvoir s'ef - fa - ce

- da - ce nous me - nace. A nous for - tune à nous puis - sance, A vous l'ex -
 - da - ce nous me - nace. A nous for - tune à nous puis - sance, A vous l'ex -
 - da - ce nous me - nace. A nous for - tune à nous puis - sance, A vous l'ex -
 vo - tre dernier ef - fort! A nous for - tune à nous puis - sance, A vous l'ex -
 A vous l'exil, à vous la mort!
 A vous l'exil, à vous la mort!

- il à vous la mort! Vo - tre pou - voir s'ef - fa
 - il à vous la mort! C'est vo - tre dernier ef -
 - il à vous la mort! Vo - tre pou - voir s'ef - fa
 Sop. et C. Altos.
 - il à vous la mort! Vo - tre pou - voir s'ef - fa
 la mort! la mort! C'est vo - tre dernier ef -
 la mort! la mort! C'est vo - tre dernier ef - fort! A vous la

- ce! A vous la mort!
 - fort! A vous la mort! Malheur _____ à vous! _____ malheur
 - ce! A vous la mort!
 - ce! A vous la mort!
 - fort! A vous la mort! Malheur _____ à vous! _____ malheur
 mort! A vous la mort!

ff

— à vous! *ff* A — vous la

ff A — vous la

Ah! c'est votre dernier ef - fort! A — vous la

— à vous! *ff*

Ah! c'est votre dernier ef - fort!

mort! la mort!

mort! la mort! Malheur — à vous — Malheur —

mort! la mort!

ff A vous l'exil et la mort!

ff A vous l'exil et la mort! Malheur — à vous — Malheur —

A vous l'exil et la mort!

à vous! *ff* Ah! c'est votre dernier ef - fort! A - vous la

à vous! *ff* Ah! c'est votre dernier ef - fort

mort, la mort! A vous la

mort, la mort! A vous la

mort, la mort! A vous la

ff A vous l'e_xil et la mort! A vous la

ff A vous l'e_xil et la mort! A vous la

ff A vous l'e_xil et la mort! A vous la

8 *ff*

mort! à vous la mort! à vous l'ex_

mort! à vous la mort! à vous l'ex_

mort! à vous la mort! à vous l'ex_

mort! à vous la mort! à vous l'ex_

mort! à vous la mort! à vous l'ex_

mort! à vous la mort! à vous l'ex_

ff

il, à vous la mort! à vous l'ex il, à vous la mort!

il, à vous la mort! à vous l'ex il, à vous la mort!

il, à vous la mort! à vous l'ex il, à vous la mort!

il, à vous la mort! à vous l'ex il, à vous la mort!

il, à vous la mort! à vous l'ex il, à vous la mort!

il, à vous la mort! à vous l'ex il, à vous la mort!

f

LES CHEFS GIBELINS. (Basses)

Aux a - mis de Cé - sar la vic - toire — est pro -

LES CHEFS GUELPHES. (Ténors)

f Le ciel est fa - vo - rable aux a - mis — de l'é -
- mi - se.

- gli - se.

Ô Guel - fes! nous a - vons, a - vec nous l'Em - pe -

f Gi - be - lins! le Saint - siège est no - tre pro - tec - teur!
- reur.

f dim.

LES CHEFS GIBELINS.

Quand Flo - rence, aujour - d'hui, va nom - mer le pri - eur,

Le Gon - fa - lon - nier de jus - ti - ce, Pen - sez -

vous qu'el - le choi - sisse Ail -

LES CHEFS GUELPHES.

Le Pri - eur sorti -

- leurs que dans notre par - ti?

ra des rangs des Do - na - ti Le Pri - eur sor - ti -

Basses.

Le Pri - eur sor - ti -

cresc.

Sop. et C. Altos. *f*

Mal -

Ten. *ff.*

ra des rangs des Do - na - ti Mal -

Basses. *ff.*

ra des rangs des Do - na - ti Mal -

Sop. et C. Altos. *f*

Mal - heur à vous! Mal -

Tén. *f*

Mal - heur à vous! Mal -

Basses. *f*

Mal - heur à vous! Mal -

f *cresc.* *molto.*

LES CHEFS GUELFES.

LES CHEFS GIBELINS.

-heur _____ à vous! Malheur _____
 -heur _____ à vous! Malheur _____
 -heur _____ à vous! Malheur, mal-
 -heur _____ à vous! Malheur à vous dont l'au - da - ce
 -heur _____ à vous! Malheur à vous dont l'au - da - ce
 -heur _____ à vous! Malheur à vous dont l'au - da - ce
 _____ à vous dont l'au - da - ce Vous in - sulte
 _____ à vous dont l'au - da - ce Nous in - sulte
 -heur à vous dont l'au - da - ce Nous in -
 Nous in - sulte et nous me - na - ce!
 Nous in - sulte et nous me - na - ce!
 Nous in - sulte et nous me - na - ce!
 Nous in - sulte et nous me - na - ce!

et nous me na ce! Malheur à
 et nous me na ce! Malheur à
 sulte et nous me na ce! Malheur à
 Ah! vo tre pou voir s'ef fa
 Ah! vo tre pou voir s'ef fa
 Ah! vo tre pou voir s'ef fa

vous, malheur à vous Dont l'au da ce nous me nace. A nous for
 vous, malheur à vous Dont l'au da ce nous me nace. A nous for
 vous, malheur à vous. Dont l'au da ce nous me nace. A nous for
 ce, C'est vo tre dernier ef fort! A nous for
 ce. A vous
 ce. A vous

-tune, à nous puis_sance. A vous l'ex - il, à vous la mort! Votre pouvoir s'ef-
 -tune, à nous puis_sance. A vous l'ex - il, à vous la mort!
 -tune, à nous puis_sance. A vous l'ex - il, à vous la mort! Votre pouvoir s'ef-
 Sop et C. Altos.
 -tune, à nous puis_sance. A vous l'ex - il, à vous la mort! Votre pouvoir s'ef-
 l'exil, à vous la mort! la mort! la mort!
 l'exil, à vous la mort! la mort! la mort! C'est votre dernier ef-
 -fa - ce! A vous la mort!
 C'est votre dernier ef - fort! A vous la mort! Malheur _____ à vous
 -fa - ce! A vous la mort!
 -fa - ce! A vous la mort!
 C'est votre dernier ef - fort! A vous la mort! Malheur _____ à vous
 -fort! A vous la mort! A vous la mort!
ff

ff A vous la
 — Malheur — à vous! *ff* A vous la
 Ah! c'est votre dernier effort! A vous la.

(Dante paraît sur la place et contemple avec douleur ce tableau de discorde)

mort, la mort! *ff* A vous la
 mort, la mort! *ff* A vous la
 mort, la mort! *ff* A vous la
ff A vous l'exil et la mort! *ff* A vous la
ff A vous l'exil et la mort! *ff* A vous la
 A vous l'exil et la mort! *ff* A vous la

mort! à vous la mort! à vous l'e - xil à vous la
 mort! à vous la mort! à vous l'e - xil à vous la
 mort! à vous la mort! à vous l'e - xil à vous la
 mort! à vous la mort! à vous l'e - xil à vous la
 mort! à vous la mort! à vous l'e - xil à vous la
 mort! à vous la mort! à vous l'e - xil à vous la

ff

(Dante s'avance au milieu des groupes furieux)

mort! à vous l'e - xil, à vous la mort!
 mort! à vous l'e - xil, à vous la mort!
 mort! à vous l'e - xil, à vous la mort!
 mort! à vous l'e - xil, à vous la mort!
 mort! à vous l'e - xil, à vous la mort!
 mort! à vous l'e - xil, à vous la mort!

RÉCIT ET CANTILÈNE.

N^o 2.

Audante.

DANTE.

Guelfes ou Gibelins, ——— qu'im-

SOPRANOS.
C. ALTOS.

TÉNORS.

BASSES.

PIANO.

Audante.

- por - te la ban - niè - re, Blancs ou noirs, fils ingrats,

vous frappez votre mè - re. La Patrie est en

D. *p.*
 deuil _____ lors - que vous combat - tez !

Sop. et C. Altos.

p.
 C'est Dante A - li - ghie - ri c'est le maître, é - cou - tez !

Ten. *p.*
 C'est Dante A - li - ghie - ri c'est le maître, é - cou - tez !

Basses. *p.*
 C'est Dante A - li - ghie - ri c'est le maître, é - cou - tez !

DANTE.

Mes frè - res, mes a - mis, _____ Qu'elle est votre dé -

D. - men - ce ?

rall.

And^{te} molto tranquillo.

p

Le ciel — est si bleu sur Flo — ren — ce Son a —

pp

And^{te} molto tranquillo.

pp

— sur — a tant de dou — ceurs — Qu'un chant d'a — mour — et d'espé —

cresc.

f

— ran — ce Devrait mon — ter, monter de tous les cœurs. Mais la

p

poco a poco cresc.

bri — se fré — mis — san — te — N'em — porte — aux clairs firma —

poco a poco cresc.

f *cresc.* *ff*

-ments Que la ru_meur grandis_san _ te D'è_ter_nels _ _ _ _ _ ressen_tì.

Allegro.

-ments.

Allegro.

ff

a Tempo tranquillo.

f *dim.* *pp*

Mes frè _ res, mes a _ mis! _ _ _ _ _ Le

a Tempo tranquillo.

pp *f*

pp

ciel _ _ _ _ _ est si bleu sur Flo _ ren _ ce, Son a _ zur _ _ _ _ _ a tant de dou _

D. *cresc.*
 _ceurs — Qu'unchant d'a_mour — et d'espé_ran_ ce Devrait mon_

D. *p* *pp sempre.*
 ter, monter de tous les cœurs: Le ciel — est si bleu sur Flo

D. *rall.* *pp a Tempo.* **Più lento.**
 ren ce Qu'unchant d'a_mour — et d'espé_ran_ ce Devrait mon_

a Tempo. **Più lento.**

(Les chefs Guelfes et Gibelins accueillent ses paroles avec des gestes de dédain ou de colère mais ceux qui les entourent baissent la tête; quelques uns remettent leur épée au fourreau. Le peuple a entendu les paroles de Dante avec émotion)

D. *rall.*
 _ter de tous les cœurs.

rall. *a Tempo.* *ppp* *rall.*

SCÈNE.

№ 3.

Andante quasi Adagio.

CHŒUR GÉNÉRAL.

SOPRANOS. *p* *3* Il a raison.

C. ALTOS. *p* *3* Il a rai - son.

TÉNORS. *p* *3* Il a raison.

BASSES. *p* *3* Il a raison.

PIANO. *p*

Andante quasi Adagio.

mf *3* *f* Il a raison. Pourquoi donc tant de hai -

mf *3* *f* Il a rai - son. Pourquoi donc tant de

mf *3* *f* Il a raison. Pourquoi donc tant de hai -

mf *3* *f* Il a raison. Pourquoi donc tant de

cresc. *f*

ne? Nous pourrions être heureux en

hai - ne? Nous pourrions être heureux en

ne? Nous pourrions être heureux en

hai - ne? Nous pourrions être heureux en

8

nous tendant la main, — en nous tendant la main.

nous tendant la main, — en nous tendant la main.

nous tendant la main, — en nous tendant la main.

nous tendant la main, — en nous tendant la main.

Basses. LES CHEFS GIBELINS.

All^o

La po - li -

.tique est notre af - fai - re! Po - è - te

Ténors. LES CHEFS GUELPHES.

mf

E - coute un a -
pas - se ton che - min!

_vis tout con - trai - re: Du Pri - eur on va

fai - re choix, Mets - toi donc

sur les rangs Je te pro -

_mets ma voix

Sop. Les col - lè - ges du

C. Alto. Les col - lè - ges du

Ten. Les col - lè - ges du

Basses. Les col - lè - ges du

CHEFS GUELFES.

Voy - ez comme

CHEFS GIBELINS.

Re - gar - dez

Peuple au Pa - lais se ras - sem - blent.

Peuple au Pa - lais se ras - sem - blent.

Peuple au Pa - lais se ras - sem - blent.

Peuple au Pa - lais se ras - sem - blent.

ils ont peur! Comme ils ont peur... — Vainqueurs — ce

comme ils tremblent Re - gar - dez comme ils tremblent Vainqueurs — ce

crese.

soir maî - tres de main.

soir maî - tres de main.

And^{te} tranquillo.

Sop.

pp

Pourquoi donc tant de hai - ne ?

C. Altos:

pp

Pourquoi donc tant de hai - ne ?

Ténors.

pp

Pourquoi donc tant de hai - ne ?

Basses.

pp

Pourquoi donc tant de hai - ne ?

And^{te} tranquillo.

ff

p

Nous pourrions être heureux en nous tendant la main, en

Nous pourrions être heureux en nous tendant la main, en

Nous pourrions être heureux en nous tendant la main, en

Nous pourrions être heureux en nous tendant la main, en

(Tous entrent au Palais excepté Dante)

nous tendant la main.

nous tendant la main.

nous tendant la main.

nous tendant la main.

a Tempo.

pp *rall.*

DUO.

N^o 4.

Mod.^{to} quasi Recit.

DANTE.  Ah! puisse la voix popu - lai - re Choi -

BARDI. 

PIANO. 

D.  -sir pour l'œuvre tuté - laire Un homme qui la compren - dra!

(rêvant)

D.  Le fardeau sera lourd à qui l'accep - te - ra.

Un poco più mosso. (Simeone paraît. Il fait quelques pas dans la direction du Palais mais il voit Dante, s'arrête, s'approche et le reconnaît)

cresc.

DANTE.

BARDI.

Récit. Simeo - ne !

Récit. Vous! cher Dante, c'est vous !

mf *cresc.* *f*

B. Stesso tempo.

Flo - ren - ce retrouve en - fin, A - près si longue ab -

Stesso tempo.

f *p*

B. - sen - ce, Son fils très oubli - eux... Pour - tant très regret -

DANTE.

B. *-té. A Bo - logne, à Pa - doue et dans tou - te ci -*

D. *-té Dont j'allais consul - tant l'his - toire et le gé -*

D. *- ni - e, Ja - mais de la ter - re bé - ni -*

G. *- e Le souve - nir ne m'a quit - té.*

BARDI. (avec expansion)

J'aurai donc — pour té_moin de ma fé_li-ci_té L'a -

(Dante l'interroge du geste et du regard)

_mi de ma jeu_nes_se! On me

Un poco meno mosso.

don_ne pour fem_me Cel_le que dès longtemps — Et

Un poco meno mosso.

DANTE. (en souriant)

Et la

de tou_tte mon à_me J'ado_rais en se_cret! —

Quasi Récit.

D. *fem*me il paraît, Est en tout point par - fai - te?

Ba. Pour bien la dé -

Ba. - peindre, ô po - è - te, C'est ton lan - ga - ge qu'il faudrait.

Ba. On ne sau -

Andante tranquillo.

Ba. - rait quel les cho - ses lui compa - rer i - ci -

Andante tranquillo.

Ba. *p* *cresc.*

bas, — Si Dieu — n'avait fait les ro - ses, Si le

Ba. *f* *p*

lys — n'exis - tait pas! — Tant d'innocence et de

Ba.

grâ - ce Il - lu - mi - nent ses quinze ans — Qu'on sou-

Ba. *cresc.* *p* **Tranquillo.**

- rit — quand el - le pas - se Comme on sou-

cresc. *mf* *cresc.* *f* **Tranquillo.**

Ba. *a Tempo.* *p*
 - rit aux en - fants. Et ce - pendant aù - près

pp *a Tempo.* *m.g.*

Ba. *cresc.*
 d'el - le On vient parfois à trem - bler De la

m.g. *m.g.* *cresc.*

Ba. *mf* *cresc.* *f* *rall.* *ff*
 voir - - - ouvrant son ai - le Comme un an - ge s'en - vo -

mf *cresc.* *f* *rall.* *ff*

Ba. *a Tempo.*
 - ler!

a Tempo. *ff* *rall.* *ff*

Moderato quasi Récit.

DANTE.

Dis-moi son nom!

Ja-dis, vous deviez la con - naître: C'est la

Moderato quasi Récit.

p

All^o non troppo.

(à part, avec douleur)

Qu'ai-je enten - du Seigneur!

fil - le de maître Porti - na-ri.

All^o non troppo.

ff

ff

(à Simone)

Béatri - ce!...

Ah! ce cœur comment l'as-tu ga -

mf

Un poco più mosso.

D. *-gné?*

Ba. Par la reconnaissan - ce ; A ce puissant par -

p *Un poco più mosso.*

Ba. - ti Qui rè - gne sur Flo - ren - ce Son

poco a poco cresc.

Ba. père a - vait fait une of - fen - se Mais j'ai

Ba. pu l'ar - racher aux mains des Do -

DANTE. (avec amertume)

L'enfant est le prix du ser - vi - ce!

- na - ti.

(à part) **Lento.** (traînez le son) *p*

Ô Bé - a - tri - ce, Pourquoi suis-je par - ti?

(Bardi regarde vers le palais où la foule continue d'entrer)

Moderato.
BARDI. (s'adressant à Dante en souriant)

Mais en é - tant a - mant fi -

Ba.

- dèle On peut res - ter bon ci - toy -

B^a

en. Par - don - nez - moi je

B^a

poco rall. a Tempo.

vais où le devoir m'appel - le.

poco rall. a Tempo.

(Il entre au palais. Dante reste attéré sur le devant de la scène)

dim.

pp

suivez.

AIR.

N^o 5.All^o

Récit. (avec désespoir)

DANTE.

Ah! de tous mes es-poirs il ne me reste

All^o

Récit.

PIANO.

All^o

Récit.

rien! En vain l'ave-nir rayon-ne Qu'im-porte un nom glori-

All^o

Récit.

Moderato.

-eux! De quoi serais-je envi-

Moderato.

Andante.

rall.

♩. traînez le son.

-eux Quand mon a-mour m'aban-don-ue!

rall.

Andante.

Andantino. *pp* (avec accablement)

D. *Andantino.*

Tout est fi - ni Pour moi sur la

D. ter - re! Comme un ban - ni Je fui - rai so - li -

D. - tai - re — Par les che - mins où je mar - chais vain - queur. —

cresc. *f* *dim.*

mf *dim.*

D. *p*

Plus de bon - heur D'i - vres - se pro - mi - se! — Mon tris - te

pp *cresc.*

D. *mf* *dim.* *pp*

coeur A ja - mais — se bri - se! Rê - ven -

D. *poco a poco*

-teur, Ô ten - dresse é - phé - mè - re, En - vo - le -

D. *poco a poco cresc.* *cresc.*

toi, — en - vo - le - toi d'un é - ter - nel es - sor!

D. *ff* *f* *dim.* *f* *poco a poco dim.*

— en - vo - le - toi! — Tout est fi - ni Pour moi — sur la

pp *pp*

ter - re ——— Tout est fi - ni! Hé - las! ———

rall. *pp* *All^o molto.* (se redressant)

hé las! ——— Mais

rall. *f* *All^o molto.*

p

non! Je ne veux pas dé - ses - pé -

p

- rer en - cor! ——— Il

D

faut que je la voie, Il faut que je lui

cresc.

D

parle!... A m'en - ten - dre va

f

D

tres - sail - lir son cœur; Ah!

p cresc. molto.

p

D

je sau - rai re - prendre à

ff

cresc.

D. qui l'o - sait ra - vir ce cœur,

D. — Mon seul tré - sor! — ce

cresc.

D. cœur — Mon seul tré - sor!

ff

D.

(Il sort vivement)

rall. *ff*

Lento. *dim.* *pp*

DUO.

N^o 6.

Andante quasi adagio.

BÉATRICE.

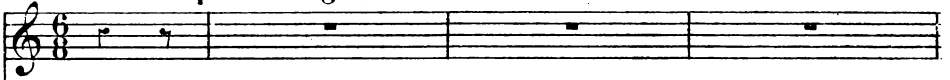

(Béatrice et Gemma sortent de la chapelle)

GEMMA.

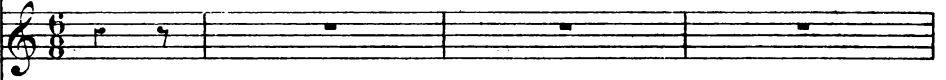

Andante quasi adagio.

PIANO.

p

(Béatrice s'avance la première, la tête inclinée avec un air d'accablement profond)

GEMMA.

p

Cou - ra - ge, Bé - a - tri - ce. Ce - lui que nous ve -

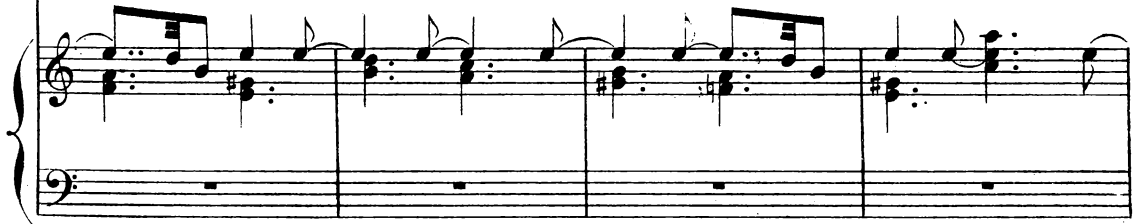
*cresc.**f*

- nous de prier toutes deux Sau - ra - te soule - nir au

BÉATRICE.

(le regard fixe comme devant une vision)

Si le ciel — ex-auçait mes
 jour du sa-cri - fi - ce.

dim. *pp*

vœux, Lorsque viendra ce jour je fran-chirais ces

por-tes A - vec le voi-le blanc qu'on met au front des mor - tes.

rall. *All^o*
rall. *All^o*

pp *f*

Adagio quasi Récit.

Tu sais bien, chère confi -

GEMMA.

Ah! tais-toi! c'est af - freux!

Adagio.

f *pp*

Be. *pp*

- den - te, Que j'aime - rai tou - jours ce - lui qu'on nomme: A - li - ghie - ri, Que

Be. *mp* **Andante.**

moi, j'appelais: Dan - te.

GEMMA.

Que cet a - mour soit loin de toi...

G. *cresc.*

Com - me de lui.

BÉATRICE.

Il n'é - tait qu'un en - fant, j'é - tais

f dim. *pp*

Ped. Ped. Ped. Ped. *segue.*

tou - te pe - ti - te Lors - que je l'ai con - nu pour

cresc. *f* *dim.*

la pre - miè - re fois... pour la pre -

cresc. *mf* *dim.* *pp*

p *p*

- miè - re fois. Sans

Be. *cresc.* *f*

dou - te, plus heu - reux, il ou - bli - a

Be. *p*

— plus vi - te... Ce temps — loin de son

Be. cœur — tou - jours — je le re - vois!...

Be.

Allegretto.

pp *m.g.* *m.d.* *m.g.* *m.d.*

BÉATRICE.

Com - me deux oi - seaux - que leur vol ras - sem - ble

m.g.

Be.

Nous al - lions par le grand jar - din

m.g.

Bé.

Sans savoir pour - quoi joy - eux d'être en - sem - ble

m.g.

Bé.

Mais parfois aus - si rou - gis - sant sou - dain

m.g.

Be. Et puis je ve - nais, ——— sous les lau - riers ro - ses,

m.g.

Be. Près de lui m'as - seoir ——— a - fin ———

Be. dé - cou - ter Les ré - cits char - mants et les douces cho - ses

pp

Be. Qu'il savait dé - ja si bien ra - con - ter, ———

rall. **a Tempo.**

rall. **a Tempo.** *mf*

B. *p* Nous al - lions tous deux —

GEMMA. *p* Que — cet a - mour soit

B. *rall.* par le grand jar - din — *p a Tempo.* Com - me deux oi - seaux — que leur

G. *rall.* loin de toi com - me de lui,

rall. *pp a Tempo.*

B. vol ras - sem - ble, Nous al - lions

B. par le grand jar - din.

Be. *cresc.* *f*

Sans sa-voir pour-quoi joy-eux d'être en - sem -

cresc. *mf* *cresc.*

Be. *rall.* *a Tempo.* *p* *pp*

ble Mais parfois aus-si rougis-sant — — — — — seu -

a Tempo.

f rall. *p* *p* *pp*

Andante tranquillo. (Béatrice baisse le front. Gemma l'attire tendrement sur sa poitrine)

Be. *pp*

- dain.

Andante tranquillo.

GEMMA. *f* *p*

Ah! pleure libre - ment, pleu - re

cresc. *f* *f* *dim.*

G. et de ta souffran - ce Ver - se en mon â - me le

cresc. *f* *dim.* *pp*

rall. *pp* *a Tempo.*

G. se - cret. Ah! pleure li-bre-

rall. *a Tempo.* *cresc.*

(à part)

G. - ment. Qui donc, mieux que moi

mf *cresc.* *f* *p* *p* *pp*

BÉATRICE. *pp*

Ô doux re - gret!

poco a poco più lento. *pp*

G. même, hélas! — la compren - drait! — Pleure li-bre - ment!

poco a poco più lento. *pp*

FINAL

Des clameurs sortent du Palais. De tous côtés, sur la place, arrivent des groupes animés.

N^o 7.

Allegro.

BÉATRICE.

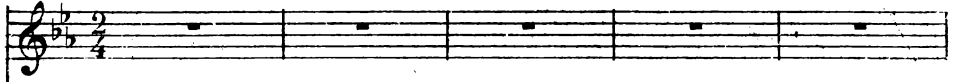

GEMMA.

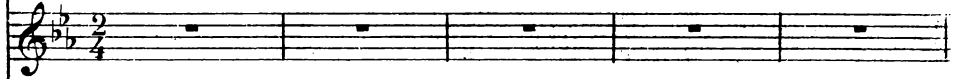

DANTE.

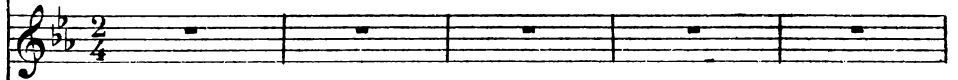

BARDI.

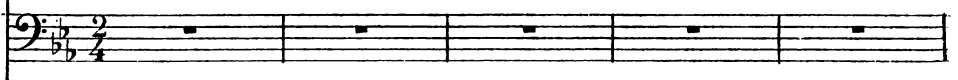

SOPRANOS.

C. ALTOS.

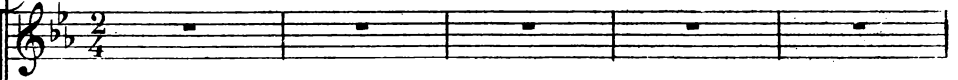

TÉNORS.

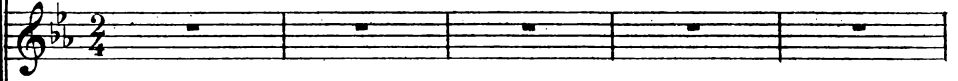

BASSES.

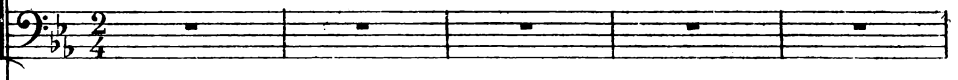

Allegro.

PIANO.

f

ff

Sop.
C. Altos.
Tén.
Basses.

Le peuple a ren - du sa sen -

ff
- ten - ce! Sa - lut à Dante A - li - ghie - ri!

ff
- ten - ce! Sa - lut à Dante A - li - ghie - ri!

ff
- ten - ce! Sa - lut à Dante A - li - ghie - ri!

ff
- ten - ce! Sa - lut à Dante A - li - ghie - ri!

BÉATRICE. (tressaille)

Gemma, ce nom?... que di - sent -

Be.

- ils?

GEMMA.

C'est Dan - te qu'on nom-me!...

Sop. *mf*

C. Altos. *mf*

Tén. *mf*

Basses. *mf*

Le

Le

Le

Le

cresc. *f* *ff*

peuple a ren - du sa sen - ten - ce! Sa -

cresc. *f* *ff*

peuple a ren - du sa sen - ten - ce! Sa -

cresc. *f* *ff*

peuple a ren - du sa sen - ten - ce! Sa -

cresc. *f* *ff*

peuple a ren - du sa sen - ten - ce! Sa -

- lut, hon - neur, Gloire à Dan - - - tel Sa -

- lut, hon - neur, Gloire à Dan - - - tel Sa -

- lut, hon - neur, Gloire à Dan - - - tel Sa -

- lut, hon - neur, Gloire à Dan - - - tel Sa -

ff

Maestoso.

- lut, hon - neur au Pri - eur!

- lut, hon - neur au Pri - eur!

- lut, hon - neur au Pri - eur!

- lut, hon - neur au Pri - eur!

Maestoso.

ff

ff sempre

BÉATRICE.

(Dante paraît sur la place, Béatrice l'aperçoit)

Lui!

p

ff

BARDI. (il va au devant de Dante et l'amène en scène)

Ve -

sempre ff

p

Ba. - nez é - cou - ter le peu - ple de Flo - ren - ce!

mf

DANTE.

O peu - ple, que veux-tu de moi?

Sop.

En toi, en

ff

C. Altos.

En toi, en

ff

Tén.

En toi, en

ff

Basses.

En toi, en

ff

ff

toi nous a-vons confi-an - ce! Com-man - de, com-man - de et

toi nous a-vons confi-an - ce! Com-man - de, com-man - de et

toi nous a-vons confi-an - ce! Com-man - de, com-man - de et

toi nous a-vons confi-an - ce! Com-man - de, com-man - de et

sempre ff

DANTE.

Allegro.

Quoi! vous vou -

rall. a Tempo.

nous suivrons ta loi! _____

rall.

nous suivrons ta loi! _____

rall.

nous suivrons ta loi! _____

rall.

nous suivrons ta loi! _____

a Tempo.

Allegro.

rall. *p* *cresc.*

D. *lez que je me jet - te, Dans la ba - taille et*

f *p* *cresc.*

D. *la tem - pête, Au sein des par -*

f *sf*

D. *- tis fu - ri - eux!*

ff

D. *Non! Non!*

ff *ff* *p*

Andante molto tranquillo.

pp

Je ne sais, rêveur tran- quil - le, Que m'en al - ler, — lisant Vir-

Andante molto tranquillo

pp

sempre pp

- gi - le, Par les sen-tiers, — par les sen-tiers — emplis de

sempre pp

Un poco più mosso.

chants, de chants mysté - ri - eux!

Sop. *ff*

O Dan - te, sau-ve-nous des

C. Altos. *ff*

O Dan - te, sau-ve-nous des

Tén. *ff*

O Dan - te, sau-ve-nous des

Basses. *ff*

O Dan - te, sau-ve-nous des

Un poco più mosso.

ff

BARDI.

En - tends ce peu - ple, ce
 par - tis fu - ri - eux!
 par - tis fu - ri - eux
 par - tis fu - ri - eux!
 par - tis fu - ri - eux!

p *crusc.*

Ba. peu - ple qui te prie! Il met en toi tout son es - poir: Floren -

mf

DANTE.

a Tempo.

Ma
 - tin, défends ta Pa - tri - e, Pour ê - tre grand, fais ton de - voir!

rall. *f* *p*

a Tempo.

Stesso tempo.

b. *force* est i - né - gale à la tâche im - po - sée Et mon

Stesso tempo.

b. âme au - jourd'hui Dé - fail - lante et bri - sé - e Plu -

b. - tôt que d'en prê - ter au - rait be - soin d'appui!

BARDI. *ff*

Sop. *ff* En tends ce

G. Altos. *ff* En toi en

Ten. *ff* En toi en

Basses. *ff* En toi en

ff

Ba. peu - ple, ce peu - ple qui te pri - e Il met en
 toi nous a - vons con - fi - an - ce Com - man - de, com -
 toi nous a - vons con - fi - an - ce Com - man - de, com -
 toi nous a - vons con - fi - an - ce Com - man - de, com -
 toi nous a - vons con - fi - an - ce Com - man - de, com -

Ba. toi tout son es - poir!
 - man - de et nous suivrons ta loi!
 - man - de et nous suivrons ta loi!
 - man - de et nous suivrons ta loi!
 - man - de et nous suivrons ta loi!

(Béatrice sort lentement de la foule et s'avance vers Dante qui la contemple, muet et comme fasciné par son regard)

And^{te} quasi adagio.

BÉATRICE.

Quand ils vont aux dangers sans

nom - bre, Ac.cla - més des peu - ples ra - vis, Par

d'autres cœurs cachés dans l'om - bre Les vail - lants sont parfois sui -

- vis Ce doux cor - tè - ge de ten - dres - ses Autour de

Be. *cresc.* *f largamente.* *rall.*

toi, — tu peux l'a _ voir: Va sans re _ grets, — sois sans fai-

cresc. *mf largamente.* *cresc. rall.*

Be. *ff* *a Tempo.* *p* *Moderato.*

- bles _ ses, Pour être ai _ mé, pour être aimé, fais ton de _ voir!

f *p* *pp* *Moderato.*

DANTE. (*pp*) (*à part, comme en rêve*) BARDI (*à part, inquiet*) DANTE. (*comme se réveillant*)

Pour être ai-mé! Pour être ai-mé! pour être ai-

pp *cresc.*

D. (*au peuple*)

- mé! Je veux tenter l'œuvre su-

molto cresc. *ff p*

GEMMA.

(à part)

Il l'aime en -
 -prê - me! A vous mon bras, mon es - prit... et mon cœur!

(regardant Béatrice)

p
f *dim.* *p*

BÉATRICE.

Il m'aime! il m'ai -
 - core! Il l'aime! il l'aime en -
 Pour être ai - mé! pour ê - tre ai -

ff *rall.*
ff
f *ff*

BARDI.

Sa - lut! au maî -
 Sa lut au maî - tre! Sa - lut! sa - lut au
 Sa lut au maî - tre! Sa - lut! sa - lut au
 Sa lut au maî - tre! Sa - lut! sa - lut au
 Sa lut au maî - tre! Sa - lut! sa - lut au

Sop. *f* *cresc.* *ff* *fff*
 C. Altos. *f* *cresc.* *ff* *fff*
 Tén. *f* *cresc.* *ff* *fff*
 Basses. *f* *cresc.* *ff* *fff*

cresc. *ff* *rall.* *fff*

a Tempo.

Ba. *_ me!*

G. *_ co - re!*
(Un héraut tenant le Gonfalon aux armes de la ville vient se placer derrière Dante)

D. *_ mé!*

Ba. *_ tre!*

a Tempo.

rall.
maî - tre! Salut! sa - lut au Pro - tec - teur!

rall.
maî - tre! Salut! sa - lut au Pro - tec - teur!

rall.
maî - tre! Salut! sa - lut au Pro - tec - teur!

rall.
maî - tre! Salut! sa - lut au Pro - tec - teur!

a Tempo.

a Tempo.

ff *rall.* *f*

LES CHEFS GUELFES.

(désignant leur bannière)

LES CHEFS GIBELINS.

(montrant leur drapeau)

C'est le nô - tre!

Voici no - tre dra - peau!

Piano accompaniment for the final section, featuring rhythmic patterns in both hands.

(saisissant le Gonfalon et le déployant)
rall.

DANTE.

Le dra-peau de Flo-

Lequel se-ra le tien?

Lequel se-ra le tien?

ff *p* *rall.*

a Tempo. *Andante.*

- ren - ce! Oui, ce peu-ple, qui met en moi son espé-

a Tempo. *Andante*

ff *p* *cresc.*

- ran - ce, Ne doit plus voir que lui flottant sous no-tre

f *p* *rall.*

ad lib.

ciell!

All^o moderato.

f

(On revêt Dante du riche manteau des Prieurs de Florence)

3 *cresc.*

DANTE.

a Tempo all^o moderato.

Plus de dis - cor - de cri - mi -

a Tempo all^o moderato.

ff rall. molto. *f p*

D. - nel - le Que nos vains débats _____ soient fi - nis

mf *f p* *cresc.* *f*

D. Soy - ons à ja - mais ré - u - nis Dans une é -

p

D. - trein - te fra - ter - nel - le! A no - tre voix,

cresc. *f* *dim.*

D. no - ble ci - té Que ton front pen -

cresc.

D. - ché se re - lè - ve ! Tous tes en - fants n'ont qu'un seul rê -

f

D. - ve : Ta gran - deur et ta li - ber - té!

rall. *a Tempo.*

ff *rall.* *ff* *a Tempo.*

Sop. *ff*
C. Alto. *ff*
Tén. *ff*
Basses. *ff*

Plus de dis - cor - de cri - mi - nel - le Que nos

Plus de dis - cor - de cri - mi - nel - le Que nos

Plus de dis - cor - de cri - mi - nel - le Que nos

Plus de dis - cor - de cri - mi - nel - le Que nos

ff

BÉATRICE.

ff

Soy - ons à ja -

GEMMA.

ff

Soy - ons à ja -

DANTE.

ff

Soy - ons à ja -

BARDI.

ff

Soy - ons à ja -

vains dé_bats _____ soient fi_nis.

ff

Soy - ons à ja -

vains dé_bats soient _____ fi_nis.

ff

Soy - ons à ja -

vains dé_bats _____ soient fi_nis.

ff

Soy - ons à ja -

vains dé_bats _____ soient fi_nis.

ff

Soy - ons à ja -

ff sempre.

Be.  mais ré - u - nis Dans une é - trein - te fra - ter -

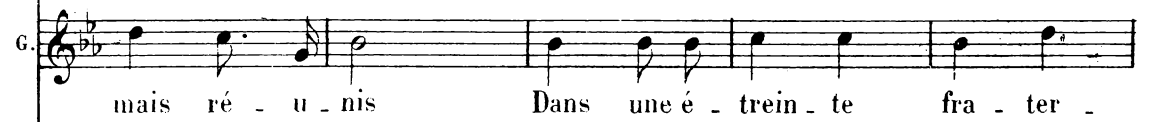
G.  mais ré - u - nis Dans une é - trein - te fra - ter -

b.  mais ré - u - nis Dans une é - trein - te fra - ter -

Ba.  mais ré - u - nis Dans une é - trein - te fra - ter -

 mais ré - u - nis Dans une é - trein - te fra - ter -

 mais ré - u - nis Dans une é - trein - te fra - ter -

 mais ré - u - nis Dans une é - trein - te fra - ter -

 mais ré - u - nis Dans une é - trein - te fra - ter -

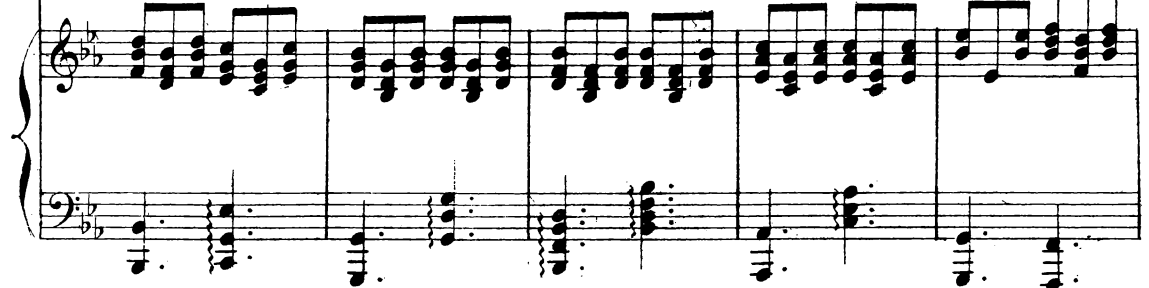

Be. *ff*
 - nel - le! A no - tre voix, no - ble ci - té,

G. *ff*
 - nel - le! A no - tre voix, no - ble ci - té,

D. *ff*
 - nel - le! A no - tre voix, no - ble ci - té,

Ba. *ff*
 - nel - le! A no - tre voix, no - ble ci - té,

ff
 - nel - le! A no - tre voix, no - ble ci - té,

ff
 - nel - le! A no - tre voix, no - ble ci - té,

ff
 - nel - le! A no - tre voix, no - ble ci - té,

ff
 - nel - le! A no - tre voix, no - ble ci - té,

ff
 - nel - le! A no - tre voix, no - ble ci - té,

E. Que ton front pen - ché se re - lè - ve!
 G. Que ton front pen - ché se re - lè - ve!
 D. Que ton front pen - ché se re - lè - ve!
 Ba. Que ton front pen - ché se re - lè - ve!
 Que ton front pen - ché se re - lè - ve!
 Que ton front pen - ché se re - lè - ve!
 Que ton front pen - ché se re - lè - ve!
 Que ton front pen - ché se re - lè - ve!
 Que ton front pen - ché se re - lè - ve!
 Que ton front pen - ché se re - lè - ve!

Be *ff* *rall*
Tous tes en - fants n'ont qu'un seul rê - - ve! Ta gran - deur et

G. *ff*
Tous tes en - fants n'ont qu'un seul rê - - ve! Ta gran - deur et

D. *ff*
Tous tes en - fants n'ont qu'un seul rê - - ve! Ta gran - deur et

Ba *ff*
Tous tes en - fants n'ont qu'un seul rê - - ve! Ta gran - deur et

ff
Tous tes en - fants n'ont qu'un seul rê - - ve! Ta gran - deur et

ff
Tous tes en - fants n'ont qu'un seul rê - - ve! Ta gran - deur et

ff
Tous tes en - fants n'ont qu'un seul rê - - ve! Ta gran - deur et

ff
Tous tes en - fants n'ont qu'un seul rê - - ve! Ta gran - deur et

ff *rall.*

a Tempo.

Be. ta li - ber - té! _____

G. ta li - ber - té! _____

D. ta li - ber - té! _____

Ba. ta li - ber - té! _____

ta li - ber - té! *ff* Sa - lut, hon - neur au

ta li - ber - té! *ff* Sa - lut, hon - neur au

ta li - ber - té! *ff* Sa - lut, hon - neur au

ta li - ber - té! *ff* Sa - lut, hon - neur au

a Tempo.

ff

animando.

Pro - tec - teur! Sa - lut, hon - neur au Pro - tec -

Pro - tec - teur! Sa - lut, hon - neur au Pro - tec -

Pro - tec - teur! Sa - lut, hon - neur au Pro - tec -

Pro - tec - teur! Sa - lut, hon - neur au Pro - tec -

animando.

fff - teur! Sa - lut! hon - neur!

fff - teur! Sa - lut! hon - neur!

fff - teur! Sa - lut! hon - neur!

fff - teur! Sa - lut! hon - neur!

fff RIDEAU. *ff*

ff

Une salle du palais des seigneurs. Elle est éclairée par de grandes baies vitrées.

Au fond un rideau de tapisserie. Portes à droite et à gauche.

Vers la gauche, un grand fauteuil, près d'une table chargée de papiers. BARDI, seul est en scène.

Au lever du rideau il est assis dans le fauteuil et parcourt les papiers qui sont sur la table.

ENTR' ACTE ET AIR.

♩ 8. All^o non troppo.

BARDI.

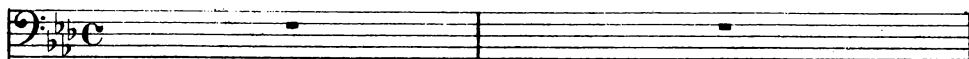

All^o non troppo.

PIANO.

pp

cresc.

BARDI.

Nos gé-né-reux es - poirs _____ seraient-ils vains? Je

sempre. pp

8

Ba tremble A - voir com - me sur nous s'est as - sombri le

8

Ba ciel! Les chefs des deux par tis, Qu'on

poco a poco cresc.

Ba a proscrits en - semble, En - semble ont

f

Ba. fait ap - pel à Char - les de Va - lois,

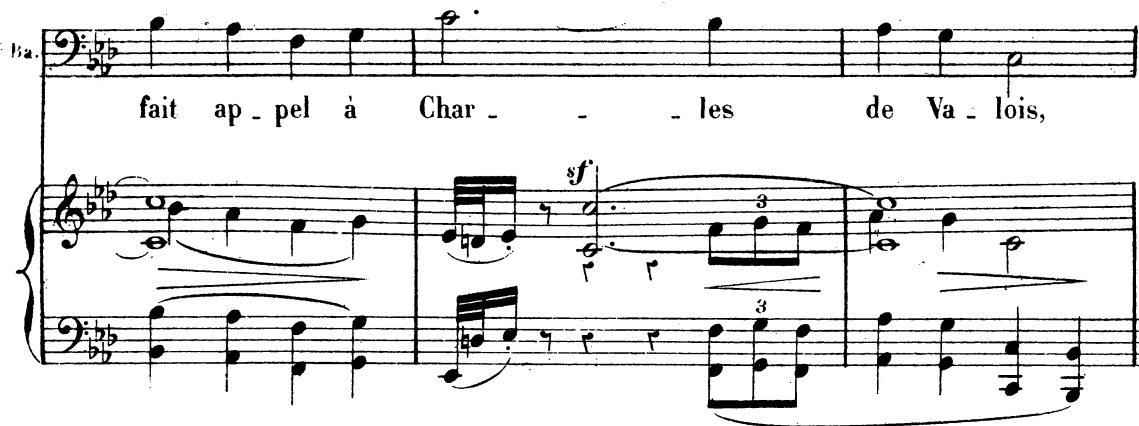

Ba. frè - re du roi de Fran - ce. (Il se lève)

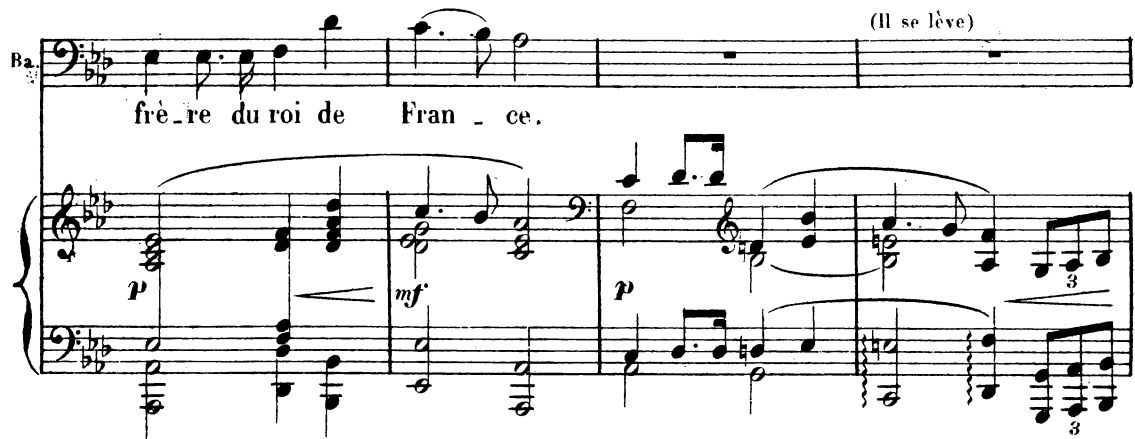

Ba. Qu'on ouvre à l'étran - ger les por - tes de Flo -

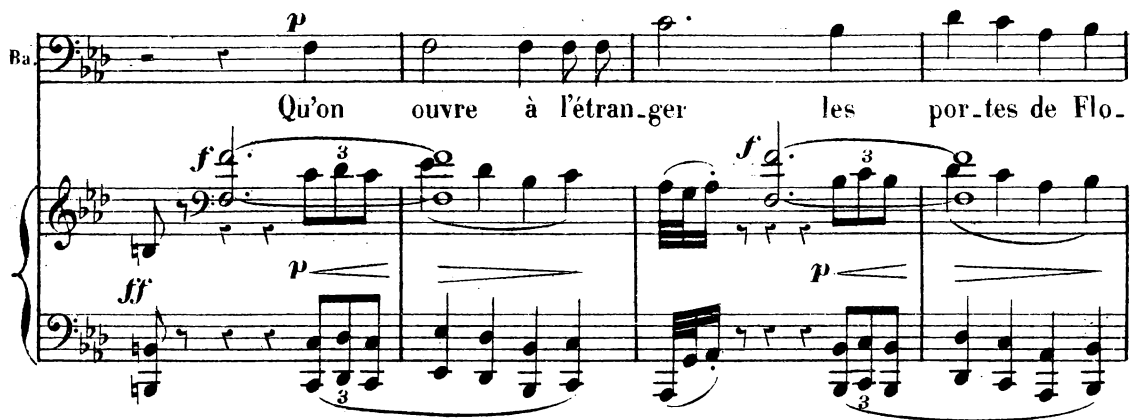

Ba. - rence O maî - tre c'en est fait

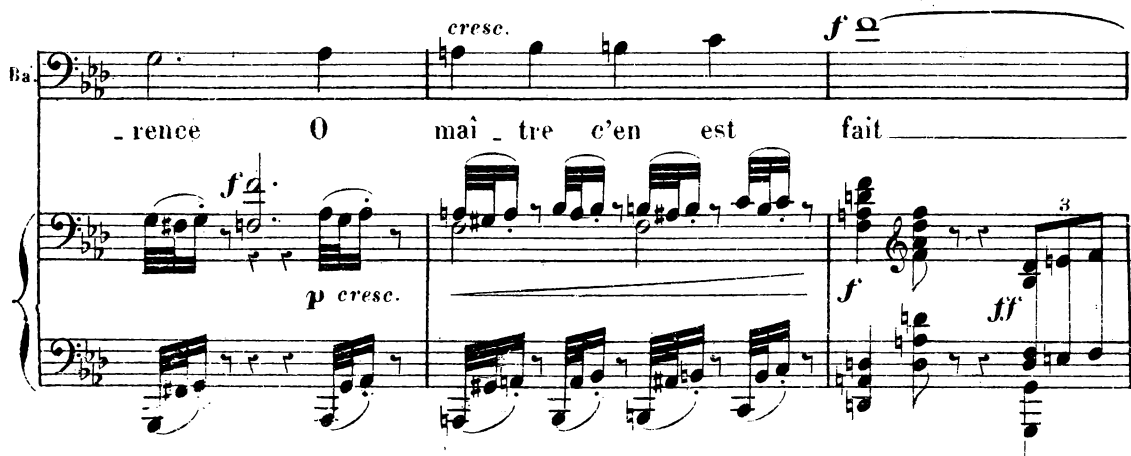

(il marche rêveur)

Ba *ff*

d'un reste de pouvoir!

m.d.
pp

BARDI.

Ce n'est pas seule - ment sur nous que tout est noir,

(avec rage)

Ba *ff*

Ah! c'est en moi!

(très sombre)

Ba

Ces mots, ces mots, je les entends sans ces - se :

Ba. *cresc.* *f* *ff*

« Va sans re - gret, — sois sans fai - bles - se; — Pour être ai -

cresc. *f* *f*

Ba. *f* *dim.. p* *f* *f*

- mé. pour être ai - mé, fais ton de - voir! » Quel - le flamme alors —

p *cresc. molto.* *ff p*

Ba. *f*

— j'ai cru voir dans ses yeux...

ff

Ba. *f* *pp* *pp*

Non! — à trahir sa pro - mes - se

Ba. El - le n'a pu son - ger...

Ba. Et je n'ai pas en - cor d'a - ban -

p

pp

8-

Ba. - don à ven - ger.

cresc.

8-

Ba. Qu'on ouvre à l'é - tran - ger les

ff *f* *p* *f* *p*

Ba. *cresc.*
 por - tes de Flo - rence, O maî - tre c'en est

Ba. *f* *ff* *ad lib.* **Più vivace.**
 fait d'un reste de pouvoir!

Più vivace.

(Il s'assied de nouveau et continue à parcourir les papiers)

ff *ff* *a Tempo 1°* *pp*

qui sont sur la table)

pp

DUO

N° 9.

Moderato. (Gemma entre par la droite)

GEMMA

BARDI

(Bardi allant vivement vers Gemma)

PIANO.

Moderato.

Ba. Gem-ma!...

La chè-re Bé-a - trice A-t-elle en-fin fi -

Ba. - xé le jour de notre hy - men?

GEMMA.

Récit.

Je viens vous deman - der un cru-el sa - cri -

Récit.

a Tempo. (tressaillement de Bardi)

G. *- fi _ ce* Mais di - gne d'un grand cœur...

a Tempo.

G. *Renoncez à sa main!*

BARDI. *ff* Je l'atten - dais, cet - te pa -

Ba. **Un poco più mosso.** *- ro - le!* Ma ten - dres - se n'est pas si

Un poco più mosso.

Ba. *fol - le* Qu'el - le n'ait vu la - trahi - son!

1° Tempo.

1° Tempo. *p*

GEMMA.

Ah! vous ac_cu_ses sans raison! — Bé_a_trice à cette

G.

heure I_gno_re ce que je fais... mais el_le pleu -

G.

- re, Et je re_vois son front plus pâ_le cha_que jour! Ou_bli -

cresc. *mf* *p*

G.

- ez sa promes - se!...

BARDI.

Ou_bli_er cet a -

ff

(Il se rapproche de Gemma et lui parle
avec une rage contenue)

Ba. *amour!* Oui, si je la dé - li - - - e,

Ba. Dès que j'aurai par - lé, sur sa lè - - - vre pâ -

Ba. - li - - - e Je sais que re - vien - dra le sou - rire en - vo -

Ba. - lé, le sou - rire en - vo - lé!

ff dim. p mf pp

mf pp mf pp mf pp

mf p cresc. mf dim.

p rall. a Tempo.

p pp rall. a Tempo. cresc. molto.

Ba. *mf* *pp* *mf* *pp*

Oui, ses yeux dont les char - mes Ont

Ba. *mf* *pp* *mf* *pp* *mf*

pris mon faible cœur, Si je ta - ris - - - - - ses

Ba. *mf* *pp* *cresc.*

lar - - - mes, Re - trou - ve - ront bien -

Ba. *p* *rall* **Allegro.**

-tôt leur premiè - re dou - ceur, leur pre - miè - re dou - ceur!

mf *dim.* *p* *pp rall.* **Allegro.** *ff* *dim.*

Ba. *Mais tu l'as bien compris, do - ci - le mes - sa - gère, A -*

Ba. *- lors, nous la ver - rons, ra - di - euse et lé - gè - re, Cou - rir à son a -*

Ba. *- mant et tomber dans ses bras! Et cet a - mant C'est*

GEMMA. *1° Tempo.*

Ba. *Dan - te, N'est-ce pas? Tranquillo 1° Tempo.*

G. lui, dès son en - fance, El - le s'é-tait don -

G. - né - e Et ne pouvait le re - voir sans é - moi!

G. El - le s'était don - né - e, Par vous qu'el - le soit pardon -

G. - né - e! Moi!

BARDI.

f Pardonnez! On voit bien que tu n'aimes pas!

Un poco più mosso.

G. *p*

Hé - las! mon âme est bles - sé - e comme la vô - tre.

Un poco più mosso.

G. *p* *ff*

Oui, j'ai le mê - me tourment . Et c'est Dan - - -

mf *cresc.* *f* *cresc.*

G. *f* *ff* *p*

- te que j'ai - me!

BARDI.

Et tu veux, insensé - e, Je -

Ma *cresc.* *ff* *p* *cresc. molto.*

- ter ma Bé - a - trice aux bras de ton a - mant!

GEMMA.

(avec une expression très douce) *p* Sans lenteur.

Si ma douleur est a -
Sans lenteur.

G. - mè - re, Pour - tant je le sais aus - si, Par le bien que

poco a poco rall.
l'on peut faire No - tre mal est a - douci. No - tre mal est a - dou.

a Tempo. *f*
- ci. Un ray -

a Tempo. *mp* *cresc.* *mf*

on doit en - cor lui - re Dans l'ombre où je rentre - rai Si

j'en-tre-vois le sou - ri - re De ceux par qui j'ai pleu - ré!

Par le bien que l'on peut fai - re No - tre mal est a - douci,

poco a poco rall.

No - tre mal est a - dou - ci. A - pai -

a Tempo. *mf*

G. *f*
 - sez vo - tre co - lère Et par - don - nez no - ble - ment!

G. *f* *dim.* *p*
 Com - me vous je dé - ses - pé - re, Com - me moi soy - ez clé - ment!

G. *p*
 A - pai - sez vo - tre co - lère!

G. *poco a poco rall.*
 Par le bien que l'on peut fai - re No - tre mal est a - douci,

mf *pp* **a Tempo.**

G. *mf* *pp* **a Tempo.**

No - tre mal est - a - dou - ci.

BARDI.

mf *pp* *cresc.* *f* *p*

Ba. fem - me, Par - donner la dou - leur Est fa -

mf *pp* *mf* *pp* *mf* *pp*

Ba. - cile à ton â - me Mais je n'ai que la

mf *p* *mf* *p* *cresc.*

Ba. haine et - la vengeance au cœur! Oui, je veux me ven -

f *p* *rall.*

a Tempo.

G. Pi - tié pour eux, pi - tié Seigneur!

Ba. - ger! Folle et lâ - che

a Tempo.

G. Pi - tié pour eux

Ba. fem - me Par - donner la dou - leur

Vo - ez ma dou -

Est fa -

G. Pi - tié pour eux

Ba. fem - me Par - donner la dou - leur

Vo - ez ma dou -

Est fa -

G. - leur, É - cou - tez ma pri - è - re!

Ba. - cile à ton â - me Mais je n'ai que la

G. Pi - tié pour eux Sei - gneur!

Ba. haine et la vengeance au cœur!

f *ff*

G. Hé - las hé - las je dé - ses - pé - re Ah! voy -

Ba. Je n'ai que la vengeance au cœur! Oui je

ff

G. - ez ma dou - leur! Pi - tié pour

Ba. veux me ven - ger!

ff *p*

G. eux! Pi - tié Sei - gneur! Pi -

Ba. Non! Non!

ff *p*

G. - tié! Pi - tié pour eux! Pi -

Ba. Point de pi - tié non! non! Point de pi -

cresc. *f* *cresc.*

G. (ils sortent.)
- tié!

Ba. - tié!

ff *ff*

(La tapisserie du fond s'écarte; Béatrice apparaît)

RÉCIT ET ROMANCE

N^o 10.

BÉATRICE. *Con moto.* **Récit.**

Paro-les de haine, aveu de ten-

PIANO. *Con moto.* *p* *cresc.* *f* **Récit.**

Bc. *a Tempo.* **Récit.**

-dres-se, J'ai tout enten - du!

PIANO. *a Tempo.* *pp* *p* *cresc.* *f* **Récit.** Pour tous je sau-

Bc. *a Tempo.*

-rai tenir ma pro - mes - se. Mon dernier es - poir, Cher

PIANO. *a Tempo.* *pp* *pp* *pp* *pp* **Récit.** *pp*

marcato. *marcato.*

Bc.

Dante est per - du!

PIANO. *cresc.* *ff* *rall.* *p*

And^{te} tranquillo. (Les croches de ce mouvt valent les noires du mouvt précédent)

Be. *pp*

Comme un doux nid sous la ra - mé - e

And^{te} tranquillo. *pp*

Be.

Où le printemps met sa splendeur A

Be.

l'om - bre de ta renom - mé - e Uue

cresc.

Be. *mf* *cresc.* *f* *rall.*

au - tre ca - che - ra son pai - si - ble bon -

mf *cresc.* *f* *dim.* *rall.*

a Tempo. *rall.* *f* *p*

Be. - leur. O cru - el - le dou.

a Tempo. *rall.*

pp *cresc.* *cresc.* *pp*

a Tempo.

Be. - leur!

a Tempo.

cresc.

Be. Quand tu vou - dras, las - sé - e Du la - beur glorieux,

mf *p* *mf* *p*

Be. En des re - gards aimants re - poser ta pensé - e

pp

Be. Ce n'est pas vers les miens que s'en i - ront tes

mf *cresc.* *cresc. sempre.*

cresc. *mf* *cresc.*

Be. *ff*
yeux! O cru - el - le dou - leur!

cresc. sempre.
f

Be. *pp*
Comme un doux nid sous la ra - mé - e

dim.
pp

Be. OÙ le prin - temps met sa splendeur

Be. A l'om - bre de ta renom - mé - e Une

cresc.

Be. *mf* *cresc.* *f* *rall.*
au - tre ca - che - ra son pai - si - ble bon -

mf *cresc.* *f* *dim.* *rall.*

Be. *p* a Tempo. *a Tempo 1°*

...heur! O dou - leur!

a Tempo. *a Tempo 1°*

p tranquillo.

Be. *f*

Ah! que la mort soit

cresc *f* *dim.*

Be. *rall. dim.* *p* *a Tempo.*

prompte à terminer mes pei - nes!

a Tempo.

rall. p *pp*

Be. *Rall.* *a Tempo.*

Rall. *a Tempo.*

mf *pp*

Rall.

DUO

N^o 11.

Andante.

BÉATRICE. 

C'est lui! Seigneur,

(En ce moment, Dante, ouvrant la porte de gauche s'avance le front baissé et sans apercevoir d'abord Béatrice qui tressaille douloureusement à sa vue)

DANTE. 

Andante.

PIANO. 

All^o con moto.

Be. 

en ce cruel ins - tant sou - tenez - moi!

(apercevant Béatrice.)

D. 

All^o con moto.

Be. 

Bé - a - tri -

p

D. 

- cel A - près tant de mes - sa - ges et

f **dim.** **p**

D. de pri - e - res vai - nes En - fin c'est vous, C'est

cresc. *f* *dim.*

B. vous que je re - vois!

p *pp*

BÉATRICE.
Dan - te, vous me voyez. pour la derniè - re fois!

D. Sur ta

p *pp*

Be. Je

D. lèvre est l'a - dieu, Mais non dans ta pen - sé - e.

mf *p*

Be. *cresc.*

suis la fi-an - cé - e D'un homme à qui je dois Un de mes

cresc.

Be. *f* *p* *poco rall.* **a Tempo.**

jours heu - reux... — Et je n'en comp - te guè - re!

mf *poco rall.* *pp* **a Tempo.**

DANTE.

f

Ah! ce_lui qui na - guè - re De ta dou - leur a - busait lâ - che.

mf

D.

-ment Na droit qu'à ton ou - bli!.. — Ton é - poux, ton a -

cresc. *f*

D. *— mant, — c'est moi, c'est moi seul! — Ton é - poux, — c'est*

D. *moi! — Ton a - mant, c'est moi seul!* **And^{te} molto largamente.**

BEATRICE (tristement)

Po - è - te, la gloi - re du bout de son aile en votre mémoire Ef - fa - ce -

Re. *- ra bientôt mon nom, Efface - ra bientôt mon nom!* **Stesso tempo.**

DANTE.

Non! **Stesso tempo.**

molto rall. *3 p* **Andante.**

D. Non! De - main, si tu m'aban - don - nes Pour

ff *molto rall. e dim.* *p* *pp* **Andante.**

D. - rais-je enco - re chan - ter Je n'ai cherché des cou - ron - nes Que

cresc. *mf* *p* *cresc.* *mf*

D. - pour te les ap - por - ter. Sans toi mon œuvre est fi -

pp

D. - ni - e Et n'au - ra du ré - qu'un jour. C'est me

cresc.

D. pren - dre mon - gé - ni - e Que me ra - vir - ton a -

mf *cresc.* *f*

BÉATRICE (à part avec extase)

f Entendre ainsi par - ler, — *f* Quelle i - vres - se! *dim.* Quelle i - vres - se pro -

D. - mour!

p *cresc.* *f* *p*

p - fon - de!

DANTE (se rapprochant d'elle)

Sur mon front l'o - ra - ge gron - de *cresc.* Chaque heure amène un dan -

pp *cresc.* *sempre cresc.*

trémolos.

f - ger; — *p* Il n'est que toi seule au mon - de *f* Qui puis - se m'encou - ra -

D. - ger! *pp* *cresc.* *pp*

D. - ger! *f* Ton âme aux douceurs *dim.* cé - les - tes De la

D. mienne est la moi-tié! Par a-mour si tu ne res-tes, Res-

D. -te du moins par pi-tié! Res-te du moins par pi-

Più largamente.

BÉATRICE.

Tu le veux! tu le veux! Que mon

-tié!

Più largamente.

Be. sort à ton sort soit li-é! Je

DANTE.

Oui, je-t'ai-me! je-

Be. t'ai - me! je t'ai - me! Eclos du premier

Q. t'ai - me! Je - t'ai - me! Eclos du premier jour

ff *dim.* *p* *poco a poco cresc*

Be. jour jusqu'à l'heu - re su - prè - me Doit vi - vre notre a - mour — A

D. jusqu'à l'heu - re su - prè - me doit vi - vre notre a - mour — A

ff

Be. toi tou - jours! — Je t'ai - me!

D. toi tou - jours! — Je t'ai - me!

(elle se laisse aller dans les bras de Dante)

ff *ff* *ff* **Animando.**

8- 3 3 3 3

ff *ff*

Meno mosso.

BÉATRICE. *f*

dim.

Je t'ai - me! je t'ai - me! Mon bien ai-mé je

DANTE. *f*

Je t'ai - me! je t'ai - me! Je suis à

Meno mosso.

f *dim.*

trémolos.

molto tranquillo. p

Be. suis à toi! Je t'ai - me! Je suis à toi! je

D. toi! Je t'ai-me! je t'ai - me! Je suis à toi!

molto tranquillo. *pp*

Be. *cresc.* *rall.* *ff* *p*
t'ai - me! Je suis à toi!

D. *cresc.* *ff* *p*
je t'ai - me! Je suis à toi!

cresc. *rall.* *ff dim.* *p*

FINAL.

N^o 12.

(La porte de gauche s'ouvre et, sans être vus de Dante et de Béatrice perdus dans leur extase, entrent et se tiennent debout, sur le seuil, Vieri et ses compagnons.)

Allegretto.

BÉATRICE.

DANTE.

BARDI.

TÉNORS.

BASSES.

PIANO.

pp

Allegretto.

CHEFS GIBELINS. (railleurs)

Cher Gonfalonnier de jus-

pp

- ti - ce, Daignez i - ci, daignez i - ci nous re. ce - voir. *dim.*

tr

6

ff *dim.*

LES CHEFS GIBELINS.

S'il vous plaît que l'on nous ban-nis-se Il nous plaisait, il nous plaisait de vous re-

p

dim.

- voir.

tr

8 -

1 2 3

Dante entraîne Béatrice vers la porte de droite mais il se
trouve arrêté par Donato qui entre suivi de ses partisans.

LES CHEFS GUELPHES (railleurs)

Il - lus - tre Prieur de Flo-

p *pp* *dim.*

8 -

ff

- ren - ce, Nous ré - u - nir, nous ré - unir nous semblait doux. Nous avons

f *cresc.* *ff*

dim. *p* *f*

fait, nous a - vons fait cette al - li - an - ce; Mais seu - le -

dim. *p* *cresc.* *ff*

DANTE.

Quel traî - tre vous ou -

pp *animando.* *ff* *p*

- ment... c'est contre vous!

BÉATRICE. (à part) (elle s'élançe vers le fond de la salle en appelant)

Je fris - son - ne... A

cresc.

- vrit ce palais?

Le rideau se soulève: Bardi se dresse devant Béatrice qui pousse un cri de terreur.

l'aide! au se - cours! lui!

sempre cresc.

Andante.

(très froid)

BARDI.

N'appelez pas! per - son - ne ne doit ve -

Allegro.

(il s'avance en scène)

- nir!

Ceux — que vous réclamez sont a - vec nous ou

bien sont désar - més.

Ténors. GUELFES. *f*

Basses. GIBELINS. *f*

La résis - tance — est i - nu -

La résis - tance — est i - nu -

8^a bassa

Ba. De ton pa-lais —
 - ti - - le! De ton pa-lais
 - ti - - le! De ton pa-lais

8^a bassa

Ba. et de la vil - le Nous sommes maîtres au - jour -
 et de la vil - le Nous sommes maîtres au - jour -
 et de la vil - le Nous som - mes maî - tres au - jour.

ff *ff* *ff*

cresc. *ff*

Ba. Les partisans font cercle autour de Dante.
 - d'hui! —
 - d'hui!
 - d'hui!

ff *f* *p*

Récit.

Fièrement aux deux groupes ennemis qui l'ont entouré

Allegro.

DANTE.

Que demandez-vous donc?

BARDI (aux partisans)

J'ai vo-tre pa-ro-le?

Ténors.

Oui!

Basses.

Oui!

BÉATRICE.

Sur un signe de Bardi tous tirent leur épée.

(affolée à Bardi)

Grâ - ce pour

DANTE.

As - sassins!

Be. *lui! grâ - ce, grâ - ce, pour lui!*

BARDI.

Sa

Be. *Que faut-il que je fas - se?*

Ba. *grâce est dans vos mains.*

Be. *Le cou.*

DANTE.

(désignant Dante) *Le cou.*

Ba. *Pour lui, la mort... ou pour vous le couvent!*

Be. *_ vent!*

D. *_ vent!* Bé - a - tri - ce, que je meu - re Plu -

f *din.* *p*

Be. (suppliante à Bardi) *Non!*

D. *_ tôt que te pleurer vi - vant!* *BARDI.* Bardi fait un signe aux partisans qui font un pas vers Dante.

Alors!

Alors!

f *p*

Be. *Non!* je vous en con - ju - re!

Ba. *Récit.*

Jurez donc.

Récit.

p *f*

Ba. *Allegro.*
 par le ciel im-placable au par-ju - re De je -

Allegro.
p

Ba. - ter à ce monde

cresc. *f*

Ba. un é-ternel a - dieu, Et n'étant plus à moi

f *p*

Bardi fait un nouveau signe
 aux partisans qui s'apprentent
 à frapper Dante.

DANTE. (Dante est toujours entouré par les épées)

Ne ju-re pas!

Ba. de nê - tre plus qu'à Dieu!

cresc. *ff*

Be. *ff* Par le ciel, *ff* je le ju -

And^{te} molto mod^{to}

Be. re!

And^{te} molto mod^{to}

Be. C'en est fait! sé - pa - rés sans pi -

DANTE.

C'en est fait! sé - pa - rés sans pi -

BARDI.

C'en est fait mon. bon -

Tenors. *p*

C'en est fait, c'en est fait! Il n'est plus no - tre

Basses. *p*

C'en est fait, c'en est fait! Il n'est plus no - tre

Be
_tié sans re - tour! Nous a -

D.
_tié sans re - tour! Nous a -

Ba.
_heur s'est en - fui sans re - tour!

maî - tre! no - tre maî - tre d'un jour!

maî - tre! no - tre maî - tre d'un jour!

p *cresc.* *f* *p*

Be
- vons de - vant nous l'é - ter -

D.
- vons de - vant nous l'é - ter -

Ba.
Mais je suis sans re - mords, je

Sa grandeur est fi - ni - e et la nô - tre com -

Sa grandeur est fi - ni - e et la nô - tre com -

cresc. *f* *p* *cresc.* *f*

Be. *nel le souf - fran - ce, C'en est*

D. *nel le souf - fran - ce, C'en est*

Ba. *suis sans re - mords. d'u - ne jus - te ven -*

cresc.

men - ce! fai - ble cœur, fai - ble cœur qui ré -

cresc.

men - ce! fai - ble cœur, fai - ble cœur

p cresc. f cresc.

Be. *fait sé - pa - rés*

D. *fait sé - pa - rés*

Ba. *- gean - ce! Je suis*

cresc. ff dim.

vait fol - lement la puis - sance Il perdra son or - guel en perdant son a -

cresc. ff dim.

qui ré - vait la puis - sance Il perdra son or - guel en perdant, en per -

ff ff dim.

Be *p*
sans re - tour! Nos bon -

D. *pp*
sans re - tour! Nos bon -

Ba. *dim.* *pp*
sans re - tour! J'au - rais

pp *p*
- mour! C'en est fait, c'en est

p *dim.* *pp* *p*
- dant son a - mour! C'en est fait, c'en est

dim. *p* *pp* *cresc.*

Be
- heurs, Dieu ja - lous te sont

D.
- heurs, Dieu ja - lous te sont

Ba.
vu leur i - vres - se

fait! Il n'est plus no - tre mai - tre,

fait! Il n'est plus no - tre mai - tre,

p *cresc.* *p*

Be.
ils une of fen -

D.
ils une of fen -

Ba.
in sul - ter ma souf - fran -

no - tre maî - tre d'un jour Sa grandeur est fi -

no - tre maî - tre d'un jour Sa grandeur est fi -

cresc. *cresc.* *cresc.*

p

Be.
- se Pour son - ger comme un crime à pu -

D.
- se Pour son - ger comme un crime à pu -

Ba.
- ce. J'au - rais vu leur i - vresse insul - ter ma souf -

- ni - e Sa grandeur, sa gran -

- ni - e et la nôtre com - men - ce, La nô - tre com -

dim. *dim.* *dim.* *dim.* *dim.* *dim.*

f *p* *ff* *f* *f* *ff* *ff*

cresc. *cresc.* *cresc.* *cresc.* *cresc.* *cresc.*

p *p* *ff* *ff* *ff*

dim. *dim.* *dim.* *dim.* *dim.* *dim.*

Be *p* nir tant d'a - mour! Nos bon

D *p* nir tant d'a - mour! Nos bon

Ba *p* fran - ce. J'au - rais

deur est fi - ni - e. C'en est fait, c'en est

men - ce. C'en est fait, c'en est

Be heurs, Dieu ja - lous! te sont

D heurs, Dieu ja - lous! te sont

Ba vu leur i - vres - se

fait! Il n'est plus no - tre maitre,

fait! Il n'est plus no - tre maitre,

Be. ils une of - fen -

D. ils une of - fen -

Ba. in - sul - tér ma souf - fran -

no - tre maî - tre d'un jour Sa grandeur est fi -

no - tre maî - tre d'un jour Sa grandeur est fi -

cresc.

cresc.

cresc.

cresc.

p

cresc.

Be. - se Pour son - ger comme un

D. - se Pour son - ger comme un

Ba. ce Et tra - hi sans pi - tié je les frappe à mon

- ni - e Il n'est plus maî - tre, il n'est plus maî - tre

- ni - e Il n'est plus maî - tre, il n'est plus maî - tre

p

p

f

p

cresc.

Be.
crime à pu - nir.

D.
crime à pu - nir.

Ba.
_ tour. Mon bon - heur s'est en - fui

fai - ble cœur qui rê - vait fol - le - ment la - puis -

C'en est fait! c'en est fait! Il - perdra son or -

cresc.

ff

Be.
tant d'a - mour!

D.
tant d'a - mour!

Ba.
sans re - tour! Je les

- san - ce. Sa gran - deur

- gueil en perdant son a - mour. Sa gran - deur

p

p

poco a poco cresc.

ff p

A.C. 8102.

Be. *f* C'en est fait!

D. *f* C'en est fait!

Ba. frappe à mon tour je les

est fi - ni - e Il n'est

est fi - ni - e Il n'est

Be. *fff* sans pi - tié sé - pa - rés!

D. *fff* sans pi - tié sé - pa - rés!

Ba. *fff* frappe à mon tour, je les frap-pe

plus no - tre maître, il n'est plus no - tre maître

plus no - tre maître, il n'est plus no - tre maître

sempre cresc. *fff*

mf
 C'en est fait sé - pa - rés sans pi -

mf
 C'en est fait sé - pa - rés sans pi -

Ba.
 C'en est fait mon bon -

p
 C'en est fait, c'en est fait Il n'est plus no - tre

p
 C'en est fait, c'en est fait Il n'est plus no - tre

cresc.
p *f* *p* *cresc.* *f*

Be.
 - tié, sans re - tour! Nous a -

D.
 - tié, sans re - tour! Nous a -

Ba.
 - heur s'est en - fui sans re - tour!

maî_tre, no_tre maî_tre d'un jour!

maî_tre, no_tre maî_tre d'un jour!

p *cresc.* *f* *p*

Be
_vons de - vant nous l'é - ter -

D.
_vons de - vant nous l'é - ter -

Ba
Mais je suis sans re - mords, je

Sa grandeur est fi - ni - e et la nô - tre com -

Sa grandeur est fi - ni - e et la nô - tre com -

cresc. *f* *p* *cresc.* *f*

Be *ff*
- nel - le souf - fran - - ce C'en est

D. *ff*
- nel - le souf - fran - - ce C'en est

Ba
suis sans re - mords d'u - ne jus - te ven -

- men - ce. *cresc.* Fai - ble cœur, fai - ble cœur qui ré -

- men - ce. *cresc.* Fai - ble cœur, fai - ble cœur

p *cresc.* *f* *cresc.*

B. fait sé - pa - rés

D. fait sé - pa - rés

Ba. - gean - ce. Je suis

f cresc. *ff* *dim.*

- vait fol - le - ment la puis - sance, Il per - dra son or - gueil en per - dant son a -

f cresc. *ff* *dim.*

qui re - vait la puis - san - ce, per - dra son or - gueil en per - dant, en per -

ff *fff* *dim.*

B. sans re - tour!

D. sans re - tour!

Ba. sans re - mords! C'en est

p

1^{ers} Ténors. - mour! C'en est

p *poco a poco cresc.*

2^{ds} Ténors. - mour! C'en est fait!

pp *poco a poco cresc.*

Barytons. - dant son a - mour. C'en est fait!

p *dim.* *f*

Basses. - dant son a - mour. C'en est

p *dim.* *f*

pp *poco a poco cresc.*

dim.

Be. *f* C'en est

D. *f* C'en est

Ba. *mf* fait _____ C'en est fait _____ *f* Je les

mf fait _____ C'en est fait _____

C'en est fait _____ il n'est plus no _ tre

C'en est fait _____ il n'est plus no _ tre

f fait, _____ C'en est fait _____

cresc sempre.

Be.
fait! sé - pa - rés.

D.
fait! sé - pa - rés

Ba.
frap - pe à mon tour Je les

f *cresc.* *fff*
Il n'est plus no - tre maî - tre, no - - - tre

f *cresc.* *fff*
maître, il n'est plus no - tre

f *cresc.* *fff*
maître, il n'est plus no - tre maî -

f *cresc.* *fff*
Il n'est plus no - tre maî -

f *cresc.* *fff* *dim.*

dim. *p*

B♭. sans pi - tié, sans re - tour!

dim. *p*

D. sans pi - tié, sans re - tour!

B♭. frap - pe à mon tour! *p* C'en est

maî - tre d'un jour! *p* C'en est

maî - tre d'un jour C'en est fait _____

dim. *p*

- tre, no - tre maî - tre d'un jour! C'en est fait _____

dim. *p* *f*

- tre, no - tre maî - tre d'un jour! C'en est

dim. *pp*

S. *f* C'en est
 A. *f* C'en est
 Ba. *mf* fait! _____ *f* c'en est fait! _____ C'en est
 Ba. *mf* fait! _____ c'en est fait! _____
 S. C'en est fait _____ Il n'est plus no - tre
 A. C'en est fait _____ Il n'est plus no - tre
 Ba. fait! _____ c'en est fait! _____
cresc. poco a poco.

Be.
 fait! sé - pa - rés sans pi - tié, sans re -
 A.
 fait! sé - pa - rés sans pi - tié, sans re -
 Ba.
 frap - pe à mon tour! Je les frap - pe à mon
 Il n'est plus notre maî - tre no - tre maî - tre d'un
 maître, il n'est plus no - tre maî - tre d'un
 maître, il n'est plus notre maî - tre, notre maître d'un
 il n'est plus notre maî - tre, notre maître d'un

f cresc. fff dim.
 f cresc. fff dim.
 f cresc. fff dim.
 f cresc. fff dim.

p *cresc.*
 Be. - tour! sans pi - tié

p *cresc.*
 D. - tour! Sé - pa - rés sans pi - tié

p *f*
 Ba. tour! Je les

p 1^{rs} et 2^{ds} Ténors. *f*
 jour! C'en est

p Barytons et Basses. *f*
 jour! Il n'est plus no - tre maî - tre,

p *cresc. molto.*

fff
 Be. sans re - tour!

fff
 D. sans re - tour!

cresc. *fff*
 Ba. frappe à mon tour!

fff
 fait C'en est fait!

f *fff*
 C'en est fait!

fff

All^o moderato.

(aux partisans)

Ba. 

All^o moderato. Mainte -

pp *p*

Ba. 

-nant vous pouvez re - mettre, A - mis, votre é -

p *p*

(à Dante)

Ba. 

-pée au fourreau. Vous ê - tes li - bre,

p

DANTE.

Ah! fais donc jusqu'au

Ba. 

maî - - - tre!

cresc. *f* *p*

(aux partisans)

D. *bout ton métier de bour_reau Vous êtes insen - sés - de me laisser la*

D. *vi - - - e! I - ci, je suis encor puis -*

(Sourires ironiques des partisans)

D. *- sant Et de tout vo - tre*

D. *sang, In - fâ - - mes, vous paie - rez la tendresse ra -*

a Tempo Allegretto.

D. vi - e!

Tén. *mf* Tu le

Basses. (rires ironiques des partisans) *p* *mf* Puissant en - co-re, tu le crois! Tu le

a Tempo Allegretto.

cresc. (en riant) *f* (Rumeurs au dehors)

crois! Ah! ah! ah! ah!

cresc. (en riant) *f*

crois! Ah! ah! ah! ah!

#tr tr cresc. f mf p

DANTE. Qu'est-ce

BARDI. Entends cet-te ru - meur qui grandit et qui mon - te...

poco a poco cresc.

D. *donc?*
 (Bardi s'est avancé vers la croisée et a regardé au dehors)

Ba. Char - les de Va - lois

D. 0

Ba. Est en-tré dans Flo - ren - ce!

(Nouvelles rumeurs plus fortes)

D. l'ef_froya - ble hon - te!

(Trompettes dans la coulisse)

(Acclamations dans la coulisse)

BARDI.

E. coute encor! ————— C'est son premier é - dit Qu'on proclame

Ba. et qu'on applaudit!

(Trompettes dans la coulisse)

LA VOIX DU HÉRAULT (dans la coulisse) **Récit.**

« Au nom du Roi de

Récit.

pp

Moderato. **Récit.**

le H. Fran - ce, notre frè - re, Et par li - cen - ce du Saint -

Moderato. **Récit.**

pp

Lento. **Récit.** **Moderato.**

le H.
Pè - re, Qui nous fait son représen - tant,

pp **Lento.** **Récit.** **Moderato.** *pp*

sempre Récit.

le H.
Nous, Charles de Va - lois — enjoignons qu'à l'instant Durante A - li -

pp

le H.
- ghie - ri soit banni de la ville Et ne puisse y rentrer

cresc. *mf*

DANTE. *ff*

Proscrit! Je suis proscrit!

le H.
sous pei - ne de la mort.

ff

Vivace.

All^o mod^{to}

ff

ff dim.

o

BARDI (en raillant)

Dès qu'on est le plus fort on ex - i - le C'est vous, Sei -

pp

p

Tén. LES GUELFES.

p (en raillant)

C'est vous Sei - gneur, c'est

- gneur, c'est vous qui nous l'a - vez ap - pris!

dim.

tr

DANTE.

ff

Ah! mi - sé -

vous, Sei - gneur, qui nous l'a - vez ap - pris!

pp

ff

(Béatrice est sortie de son accablement
et, chancelante, elle se dirige vers Dante)

BÉATRICE.

Dan - te!

-ra - bles! (Les partisans tout en riant se retirent
peu à peu au fond de la salle.)

Basses. GIBELINS. *p*

Dès qu'on est le plus fort on ex - i - le, C'est vous Sei -

DANTE (à mi-voix)

Tu l'as com -

dim.

-gneur, c'est vous qui nous l'a - vez ap - pris

#tr

sf *p*

D.

-pris, Par la force ar - ra - chée u - ne pro -

mf *p*

D. *— messe est vaine... Si loin —*

Tén. LES GUELFES (raillleurs)

p Il - lus - tre Prieur de Flo - ren - ce, Nous ré - u -

dim. pp

D. *que le des - tin m'en - traî - ne Tu me sui -*

sempre p

— nir nous ré - u - nir nous semblait doux — Nous a - vons

sempre p p

D. *- vras fi - dèle à nos a -*

fait, nous a - vons fait cette al - li - an - ce, Mais seu - le -

tr

(Elle aperçoit Bardi qui fait un pas vers Dante en portant la main à sa dague)

BÉATRICE.

vous sui - vre? J'ai ju -
 -mours!
 -ment!... C'est con - tre vous!

ff *mf*

Animando.

-ré! Dante a - dieu pour tou -
 C'en est fait! il n'est
 C'en est fait! il n'est

ff (avec une joie féroce)

Basses

ff *Animando.*

-jours! A -
 DANTE. A - dieu mes
 plus - no - tre maî - tre d'un jour! Il n'est
 plus no - tre maî - tre d'un jour! Il n'est

ff

Sempre più mosso.

RIDEAU.

Be.
_ dieu pour tou - jours!

D.
seu - les a - mours!

plus no - tre mai -

plus no - tre mai -

Sempre più mosso.

fff

- tre!

- tre!

fff

fff

8

Fin du 2^e Acte.

Tout à fait à gauche du spectateur, un tombeau ombragé par de grands lauriers-roses.
 Près du tombeau, un bloc de rocher couvert de mousse formant un siège.
 Au lever du rideau, groupe divers de Pasteurs et de femmes portant des gerbes de blé.
 Des jeunes gens et des jeunes filles dansent et forment un tableau très gracieux et très animé.

N^o 13.

TARENTELE

Vivace.

PIANO.

p

poco a poco cresc.

f p cresc.

Third system of a piano score. The right hand features a more active melodic line with slurs and ties. The left hand continues the accompaniment. Dynamics include *f* and *p*. A dashed line with the number '8' above it indicates an octave shift in the right hand.

Fourth system of a piano score. The right hand has a melodic line with slurs and ties. The left hand continues the accompaniment. Dynamics include *cresc.* and *f*. A dashed line with the number '8' above it indicates an octave shift in the right hand.

Fifth system of a piano score. The right hand has a melodic line with slurs and ties. The left hand continues the accompaniment. Dynamics include *ff*.

Sixth system of a piano score. The right hand has a melodic line with slurs and ties. The left hand continues the accompaniment. Dynamics include *ff*, *p*, *cresc.*, and *f*.

8

ff *p* *cresc.*

8

f *p*

8

cresc. *f*

p

cresc.

8

ff *p*

SCÈNE.

N^o 14.And^{te} tranquillo.*p*

UN VIEILLARD.

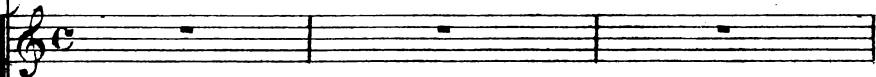

Partons enfants, Dé - ja grandit sur la cam.

SOPRANOS.
C. ALTOS.

TÉNORS.

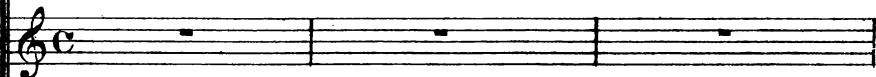

BASSES.

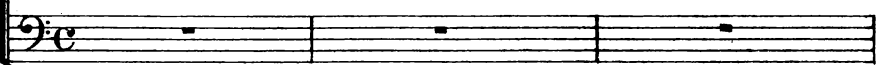
And^{te} tranquillo.

PIANO.

Un V. ³ - pa - gne l'ombre du Pausi - lippe au dé - clin du so - leil.

- pa - gne l'ombre du Pausi - lippe au dé - clin du so - leil.

Un V. ³ Voici la fin du jour, — il est temps qu'on re - ga - gne — Le chaume où nous attend —

Voici la fin du jour, — il est temps qu'on re - ga - gne — Le chaume où nous attend —

En V. — le bienfaisant som - meil. Il est temps qu'on rega - gne.

Sopranos et C. Altos. *pp*
Voici la fin du jour; — il est temps qu'on rega - gne.

Ténors. *pp*
Voici la fin du jour; — il est temps qu'on rega - gne.

Basses. *pp*
Voici la fin du jour; — il est temps qu'on rega - gne.

En V. — Le chaume où nous at - tend — le bienfaisant som - meil.

— Le chaume où nous at - tend — le bienfaisant som - meil.

— Le chaume où nous at - tend — le bienfaisant som - meil.

— Le chaume où nous at - tend — le bienfaisant som - meil.

marcato. *m.g.*

Un V. *pp*

Par le sen_tier de la mon_

Un V. *pp*

- ta_gne Je vois monter vers nous de jeu_nes cava - liers... Ce

All^o moderato. (le double plus lent que le mouv^t précédent)

Un V. *p*

sont les é_coliers qui viennent de la vil - le Au tom -

All^o moderato.

Un V. *p*

- beau de ce - lui qu'ils ap - pel - lent Vir - gi -

Entrent les écoliers portant des palmes et des couronnes. Ils vont se ranger de chaque côté de la tombe.

Un V.

le.

mf

f *cresc.*

f *dim.* *p*

pp

ODE À VIRGILE.

N^o 15.And^{te} quasi adagio.UN ÉCOLIER. (Travesti)
MEZZO-SOPRANO.

O maî - tre, dont la gloire em.

LES ÉCOLIERS.
MEZZO-SOPRANOS.

SOPRANOS.
C. ALTOS.

TÉNORS.

BASSES.

And^{te} quasi adagio.

PIANO.

Un E. - plit tout l'u - ni - vers. Et dont la cendre i - ci re -

Un E. - po - - se, La pai - si - ble de - meu - re

Un E.
 Où nous berçaiertes vers — De — main, — pour nous, doit être

Un E.
 clo — se.

CHOEUR DES ÉCOLIERS.

Pour nous, — de —

— main doit être clo — se.

dim. p

UN ÉCOLIER.

Mais le temps plein de toi ne peut être oublié — é.

Un E. Et ton œuvre est notre Evan - gi - le.

Un E. *cresc.* Dans un commun a - mour, scel - lant no - tre a - mi - tié,

Un E. — Nous restons frè - res en Vir - gi - le. *dim.*

LES ÉCOLIERS.

Nous restons

Un E. Frè - res en Vir - gi - le!

frè - res, frè - res en Vir - gi - le!

Allegretto.
UN ÉCOLIER.

Allegretto. O doux pas - teurs,

Un E. gar - dien - nes des trou - peaux Se -

Un E. - meurs de la moisson do - ré - e Il di -

Un E. - sait vos la - beurs en sa - lan - gue sa - cré -

Un E. - e Ain - si que nous ho - no - rez son re -

cresc.
poco a poco cresc.

Un E. *p* *cresc.* re - pos. Ain - si que nous ho - no - rez son re - pos.

LES ÉCOLIERS. *p* *cresc.* re - pos. Ain - si que nous ho - no - rez son re - pos. ho - no -

The first system of the score includes a vocal line for 'Un E.' and a piano accompaniment. The vocal line starts with a rest followed by the lyrics '- pos. Ain - si que nous ho - no - rez son re - pos.' The piano accompaniment consists of chords in the right hand and a bass line in the left hand. Dynamics include piano (*p*) and crescendo (*cresc.*).

Un E. *f* Ain - si - que nous - - - - -
- rez son re - pos. *f* Ain - si - que nous - - - - -

Sop. *f* Ho - no - rons - - - - - son - re -

C. Altos. *f* Ho - no - rons - - - - - son - re -

Ténors. *f* Ho - no - rons - - - - - son - re -

Basses. *f* Ho - no - rons - - - - - son - re -

The second system continues the vocal parts and piano accompaniment. It includes parts for 'Un E.', Soprano ('Sop.'), Contralto ('C. Altos.'), Tenors ('Ténors.'), and Basses ('Basses.'). The lyrics are 'Ain - si - que nous - - - - -' and '- rez son re - pos. Ain - si - que nous - - - - -'. The piano accompaniment features chords and a bass line. Dynamics include forte (*f*).

Un E.

ff
ho - no - rez, ho - no - rez son re - pos.

ff
ho - no - rez, ho - no - rez son re - pos.

ff
- pos ho - no - rons son re - pos.

ff
- pos ho - no - rons son re - pos.

ff
- pos ho - no - rons son re - pos.

ff
- pos ho - no - rons son re - pos.

Les écoliers déposent leurs palmes sur le tombeau et les pasteurs viennent à tour de rôle en s'inclinant, placer des fleurs ou des épis.

f *ppp*

poco rall.

UN ÉCOLIER.

Quasi adagio.

O maî - - tre, dont le nom ne peut

Un E. é - - tre ou-bli - é, Oui, ton—

Un E. œuvre est notre É-van - gi - - le —

TOUS LES ÉCOLIERS.

p *cresc.* Dans un commun a - mour scel - lant no - tre ami - tié

cresc.

— nous restons frè - res en Vir - gi - le! *dim.* *f* Nous restons

Sop. et C. Altos. *f* Soyons tous

Ténors. *f* Soyons tous

Basses. *f* Soyons tous

dim. *p*

frè - res, frè - res, en Vir - gi - le. *dim.*

frè - res, frè - res, en Vir - gi - le. *dim.*

frè - res, frè - res, en Vir - gi - le. *dim.*

frè - res, frè - res, en Vir - gi - le. *dim.*

dim. *p*

Enchaînez.

N^o 16.

Stesso tempo quasi Adagio.

UN VIEILLARD.

Partons, en-fants, par -

LES ÉCOLIERS.

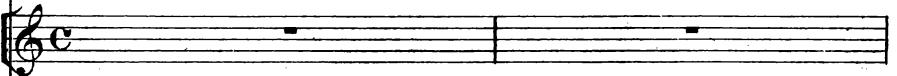
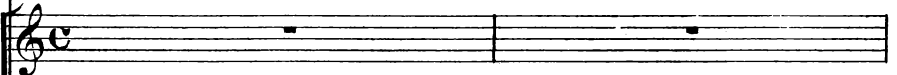
SOPRANOS.
C. ALTOS.

TÉNORS.

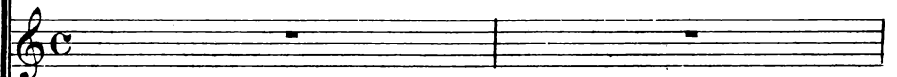

BASSES.

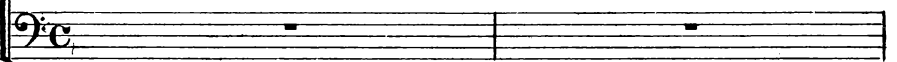

Stesso tempo quasi Adagio.

PIANO.

Un
V.

- tons, voi-ci la fin du jour.

pp

Voi-ci la fin du jour

pp

Voi-ci la fin du jour

pp

Voi-ci la fin du jour

pp

Voi-ci la fin du jour

pp

Voi-ci la fin du jour

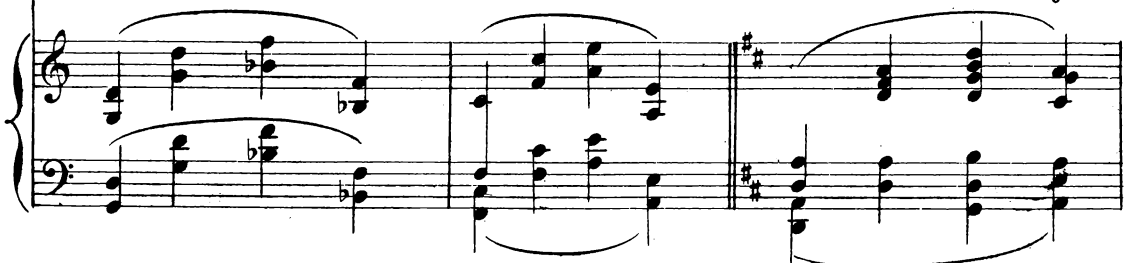

Un V. — il est temps qu'on re-ga - gne — Le chaume où nous at - tend —

— il est temps qu'on re-ga - gne — Le chaume où nous at - tend —

— il est temps qu'on re-ga - gne — Le chaume où nous at - tend —

— il est temps qu'on re-ga - gne — Le chaume où nous at - tend —

— il est temps qu'on re-ga - gne — Le chaume où nous at - tend —

Un V. — le bien-fai-sant som - meil.

— le bien-fai-sant som - meil.

— le bien-fai-sant som - meil.

— le bien-fai-sant som - meil.

— le bien-fai-sant som - meil.

marcato.

m.g.

(Tous s'éloignent peu à peu)

Allegro. Les noires de ce mouvt valent les croches du mouvt précédent.

cantando.

Musical score for the fourth system, continuing the piano accompaniment. The right hand plays a series of chords and moving lines, while the left hand provides a rhythmic accompaniment.

Musical score for the fifth system, ending with the instruction **Enchaînez.** The right hand plays a melodic line with a wide interval, and the left hand provides a rhythmic accompaniment.

INVOCATION

(Dante apparaît, revêtu du costume historique)

№ 17.

And^{te} tranquillo.

DANTE.

PIANO.

And^{te} tranquillo. (Il s'avance, sombre,

la tête inclinée sur la poitrine.)

cresc. *f* *dim* *p* *marcato.*

DANTE.

(Le jour baisse de plus en plus)

Encore un jour qui

pp

D. tom - be Dans le gouffre in - fi - ni ——— Sans laisser un ray -

D. - on sur le front du ban - ni! ——— Où donc

D. — est Bé - a - tri - ce? A

D. l'heure où je suc - com - be N'a-t-elle pas per - du

(avec accablement) *pp*

D. jus-qu'à mon - sou - ve - nir? Je

suis si triste et las qu'il me faut u - ne tom - be

rall. traînez le son. **a Tempo.**

Pour qu'un peu de re - pos Me puisse en - cor ve -

f. *dim.* *rall.* *p*

cresc. *f.* *p* *rall.*

a Tempo. (Il se rapproche du tombeau)

- nir!

a Tempo. *poco a poco cresc.*

pp

mf *cresc. sempre.*

f *ff* *ff*

Largamente molto. DANTE.

O mai - tre, lè - ve - toi, dans l'ombre où je me

Largamente molto.

ff *dim.* *p*

pen - che, Cou - ron - né de lau - riers, dans ta tu - ni - que

blan - che Dic - te - moi le po - ème i - dé - al et rê - vé;

poco a poco cresc.

ff
D. Gloire et bon-heur j'ai tout re-trou-

cresc. sempre.

-vé!

ff *ff* *fff*

DANTE (il va s'asseoir sur le rocher voisin de la tombe)

Fol-le chi-mè-re!...

fff *dim.* *p*

Andante. (La nuit vient peu à peu)

pp

D.  *pp*

Mais je me sens ac-ca - blé!.. Ma paupière s'a - baisse...un voile est sur mes

D. 

yeux.

D.  *pp*

Ah! sois bé - ni sommeil qui de la vie a - mè - re Doit me

D.  *cresc.*

fai - re oublieux.

(Ses yeux se ferment — Il dort — La nuit est tout-à-fait venue)

f *poco a poco dim.*

Poco a poco più lento.

p *dim.*

(Lentement la pierre du tombeau se soulève. Couronné

pp *pp* *f* *pp* *f* *pp*

de lauriers, vêtu d'une longue robe blanche, Virgile apparaît, éclairé par un rayon de lune.)

Largamente molto.

f *cresc.* *ff rall.* *cresc.*

Euchaînez.

LE RÊVE DU DANTE

Première Partie

L' ENFER

APPARITION DE VIRGILE

N^o 18.

Andante.

DANTE.

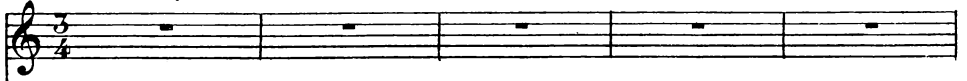

VIRGILE.

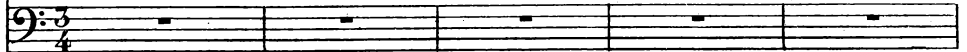

Andante.

PIANO.

VIRGILE. (parlant à Dante endormi)

And^{te} tranquillo.

Dan - te,
And^{te} tranquillo.
m.g.

v

Que le bon - heur hu - main

v

Le tien va se bri - ser Mais la

DANTE

(Dante a tressailli il rouvre à demi les yeux, il aperçoit l'ombre et essaye de se lever.)
 (Mais l'ombre étend la main et le poète retombe, ses yeux se ferment de nouveau.)

Vir - gi - le!

v

muse est fi - dèle et vien - dra t'a - pai - ser. A -

cresc. *f* *f* *p*

v

- vant que de tes jours, s'é - tei - gne le flam - beau, Je

v. *veux que ton œu - vre s'a - chète -*

cresc. *pp*

v. *- ve, Et*

m.g.

v. *- s'il est le plus som - bre, li se -*

cresc. *f* *dim.*

v. *- ra le plus beau. Vi - site, en ton sommeil, dont je*

p

v. *gui - de le rê - ve Le monde où l'on ne*

cresc.

v. *ad lib.* *va qu'en sor - tant - du - tom - beau. Dan -* **a Tempo.**

f *dim.* *rall.* *p* *pp* *m.d.* **a Tempo.** *mg.*

v. *- te, je - veux que ton*

cresc.

v. *œu - vre s'a - ché -*

mf *dim.*

ve!

marcato molto il canto.

poco a poco cresc.

VIRGILE.

ad lib. Dan - te,

Ô Dan - te, Dan - te, je veux que ton

f cresc. ff ff dim.

rall. a Tempo.

œu - vre sa - ché - ve!

rall. p a Tempo.

Enchaînez.

LA NUIT.

N^o 19.

Allegro.

DANTE.

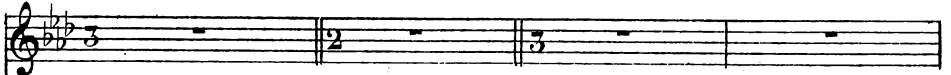

(Un rideau de nuages se lève lentement derrière eux)

Allegro.

PIANO

DANTE.

La nuit! L'hor-ri - ble nuit!..

(Les nuages montent toujours).

p *dim.*

DANTE.

Éhor-ri - ble nuit!..

pp

(Il regarde dans le vide avec une expression défrôlé sur le visage).

D. Ce long cri de souf - fran - - ce!..

f *pp*

D. Et ces mots que je vois tra - cés: _____

f *p* *crese.*

D.

«Vous qui ve - nez i - ci, Lais - sez toute es - pé -

sf *mf* *cresc.*

D.

- ran - ce!»

f Ped.

sempre f

Ped. Ped. Ped.

ff *ff* *sempre.*

(Le rideau de nuages a continué son ascension et à disparu. On aperçoit l'enfer; Cavernes sombres dont les voûtes ont par instant des reflets sanglants. Derrière des blocs de rochers noirs, grouillent et se tordent des ombres confuses)

CHŒUR DES DAMNÉS.

N^o 20.

Quasi adagio.

DANTE.

SOPRANOS.

C. ALTOS.

TÉNORS.

BASSES.

PIANO.

Chœur dans la coulisse.

Toujours! Toujours!

Toujours! Toujours!

Toujours! Toujours!

Toujours! Toujours!

Quasi adagio. *ff*

fff *p* *pp*

Toujours! Toujours!

Toujours! Toujours!

Toujours! Toujours!

Toujours! Toujours!

Toujours! Toujours!

Toujours! Toujours!

fff *dim.* *pp* *fff* *dim.* *p*

f
Tou_jours! toujours!

f
Tou_jours! toujours!

f
Tou_jours! toujours!

f
Tou_jours! toujours!

pp *fff* *p*

f
Ô douleurs sans trê_ve!

f
Ô douleurs sans trê_ve!

f
Ô douleurs sans trê_ve!

f
Ô douleurs sans trê_ve!

pp *fff* *p*

f Châ-ti-ment sans recours! *ff* Un

f Châ-ti-ment sans recours! *ff* Un

f Châ-ti-ment sans recours! *ff* Un

f Châ-ti-ment sans recours! *ff* Un

fff

cri sé-lè-ve des enfers sourds! Mau-dits toujours! mau-

cri sé-lè-ve des enfers sourds! Mau-dits toujours! mau-

cri sé-lè-ve des enfers sourds! Mau-dits toujours! mau-

cri sé-lè-ve des enfers sourds! Mau-dits toujours! mau-

p

- dits toujours! Mau - dits toujours! tou - jours! _____

- dits toujours! Mau - dits toujours! tou - jours! _____

- dits toujours! Mau - dits toujours! tou - jours! _____

- dits toujours! Mau - dits toujours! tou - jours! _____

cresc. *f cresc.*

DANTE. *ff* L'Enfer! _____

ff Tou - jours! _____ *ff* Tou - jours!

ff Tou - jours! _____ *ff* Tou - jours!

ff Tou - jours! _____ *ff* Tou - jours!

ff Tou - jours! _____ *ff* Tou - jours!

ff *p*

D.

Un poco più mosso.

ff

Sop. *f* Ah!

C. Altos. *f* Ah!

Ténors. *f* Ah!

Basses. *f* Ah!

dim. *p*

DANTE. (avec terreur) (il cache son visage dans ses mains comme pour échapper au terrible spectacle)

Non! Non! Non!

p *cresc. molto.*

Ah! —
Ah!
Ah!
Ah!

fff *dim* *p*

VIRGILE.

Mon fils, poursuis ton rê - - - ve!

p *cresc.*

fff *dim.*

This system features a vocal line for Virgile with the lyrics "Mon fils, poursuis ton rê - - - ve!". The piano accompaniment includes a section marked *p* (piano) and *cresc.* (crescendo), and another section marked *fff* (fortissimo) and *dim.* (decrescendo).

APPARITION D'UGOLIN

N^o 21.

Récit.

DANTE.

Parmi ces malheureux, Il en est un plus sombre et plus fa...

VIRGILE.

Récit.

PIANO.

pp

Andante con moto.

rou-che! Ah! C'est affreux! Du sang... du sang... à ses

Andante con moto.

fff *p*

mains... à sa bouche!

fff *dim.*

Stesso Tempo.
VIRGILE.

Un sup - pli - ce sans fin — Châ - tie un cri - me sans ex -

Stesso Tempo.

pp

v. - em - ple, Ce - lui que ton ef - froi con - temple — Est

cresc.

DANTE.

U - go - lin!

v. l'hom - me qui mou - rut dans la tour de la faim!

mf dim. *cresc.* *f dim.*

v. Loin de nous en - cor, som - bre, si - nistre im -

pp

v. - men - se, Sil - lon - né par ins - tant De li -

cresc. *mf* *dim.*

v. - vi - des é - clairs un nu - a - ge s'é -

pp

v. - tend Et gran - dit et s'a - van -

v. - ce.

ppp

TOURBILLON INFERNAL

No 22.

Allegro.

DANTE.

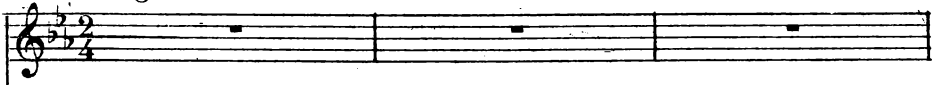

VIRGILE.

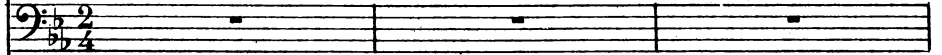
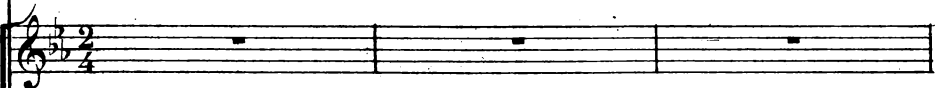
SOPRANOS.
C. ALTOS.

TÉNORS.

(Dans la coulisse)

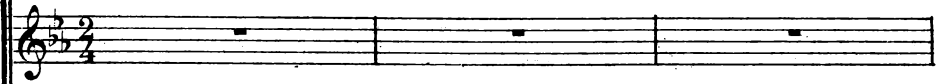

BASSES.

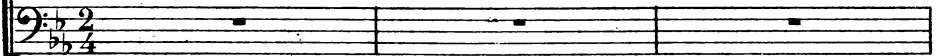

Allegro.

PIANO.

pp

f *cresc.*

Sop. *ff* Ah!

C. Altos. *ff* Ah!

(Dans la coulisse)
Ténors. *ff* Ah!

Basses. *ff* Ah!

ff

DANTE.

Oui, l'air gronde et mu -

p

8^a bassa

D.

- git com - me la mer A l'heure des tem -

cresc.

8^a bassa

D. *- pè - tes!*

f

cresc.

f

VIRGILE.

(Dans la coulisse)

Sop. *ff* C'est le tourbil -

Ah!

C. Altos. *ff* Ah!

Ténors. *ff* Ah!

Basses. *ff* Ah!

p

8^a bassa.

v. - lon rou - lant sur nos tê - tes, meur -

8^a bassa

v. - tris, é - per - dus,

crese. poco a poco.

v.  *mf* 

ceux qui par la chair

v.  

ont é - té per -

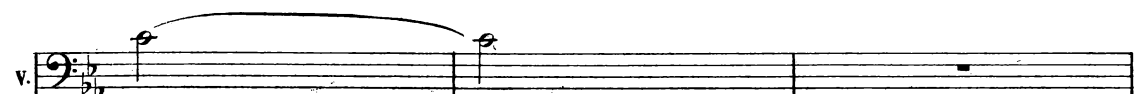
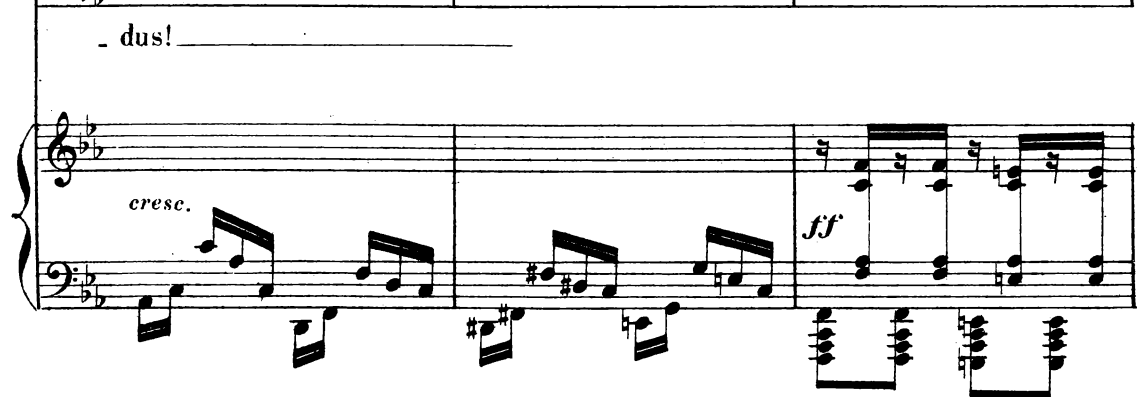
v.  *cresc.* 

- dus!

(Dans la coulisse)

Sop. *ff*

Ah!

C. Altos. *ff*

Ah!

Ténors. *ff*

Ah!

Basses. *ff*

Ah!

p *cresc.*

ff

(Dans la coulisse)

Sop. *ff*

Ah!

C. Altos. *ff*

Ah!

Ténors. *ff*

Ah!

Basses. *ff*

Ah!

p *ff*

Sop. et C. Alto. (Dans la coulisse)

ff

Ah!

ff

Ah!

Basses.

ff

Second system of piano accompaniment, continuing the rhythmic and harmonic patterns from the first system.

Third system of piano accompaniment, concluding the instrumental section.

(Dans la coulisse)
Sop. et C. Altos.

Piano accompaniment for the first system, showing the right and left hand parts with arpeggiated chords and rhythmic patterns.

D. *b* *♭*

- leur... Ah! maî

D. *b* *♭*

- tre, dé - fends - moi, j'ai peur!

(Virgile l'apaise du geste)

D. *b* *♭*

cresc. *ff*

Sop. *ff* Ah! *ff*

C. Altos. *ff* Ah! *ff*
(Dans la coulisse)

Ténors. *ff* Ah! *ff*

Basses. *ff* Ah! *ff*

ff *p* *ff*

8^a bassa

ff Ah!

ff Ah!

ff Ah!

ff Ah!

p *ff* *p* *ff*

8^a bassa

fff

dim.

pp

DANTE.

Un

And^{te} tranquillo.

Sop. *ff*

Toujours!

C. Altos. *ff*

(dans la coulisse)

Tén. *ff*

Toujours!

Basses. *ff*

Toujours!

And^{te} tranquillo.

pp cresc. f dim. p

D.

souf - fle moins brûlant ef - fleu - re mon vi -

ff 

Toujours!

ff 

Toujours!

ff 

Toujours!

ff 

Toujours!

pp 

8

D.

- sa - - - - - ge!

8

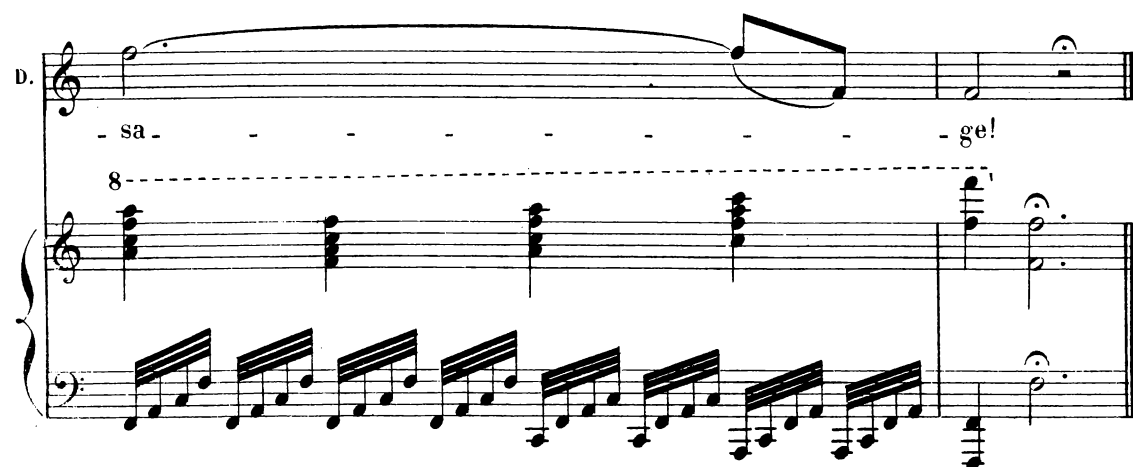

APPARITION DE PAOLO ET FRANCESCA.

№ 23.

Lento.

DANTE.

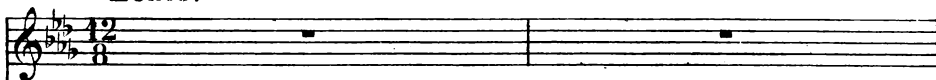

VIRGILE.

Deux ê - tres vont là - bas, se tenant em - bras.

SOPRANOS.
C. ALTOS.

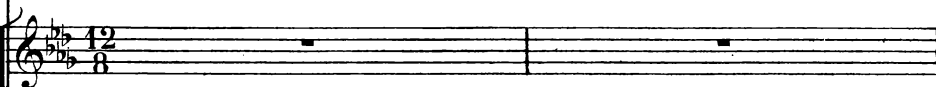

TÉNORS.

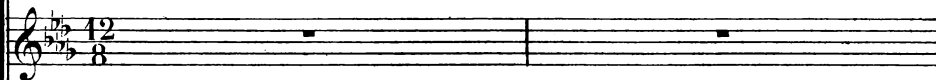

BASSES.

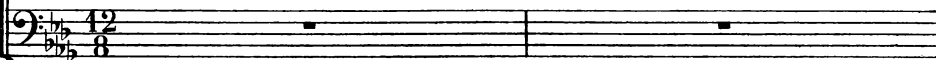

Lento.

PIANO.

pp

σ.

σ.

v.

- sés, — Si pâ - les et si beaux qu'on di - rait le pas -

σ.

σ.

v. *cresc.*
 - sa - ge De co - lombes vo - lant vers - les nids dé - lais -

cresc. *mf* *dim.*

v. *rall.* *p*
 - sés, vers les nids dé - lais - sés

rall. *pp*

v. Et si tu veux sa -

v. - voir de quel nom sur la ter - re

v. *On les nommait na - guè - re Et quel*

poco a poco cresc.

v. *crime, en eux, est pu - ni, Va de - man - der*

f

DANTE. *Pa - o - lo! Fran.*

v. *à Ri - mi - ni!*

f dim. p sf trémolos.

D. *- ces - ca! Dieu!* *(Une clameur déchirante d'angoisse et de douleur s'élève)*

cresc.

8

ff

ff

(Les cavernes sont incendiées par une immense lueur rouge)

8

cresc.

ff

Ped.

Ped.

(Un ange se dresse, tenant une torche flamboyante, qu'il secoue sur les maudits)

ff

Ped.

Sop. *ff*

C. Altos. *ff*

Ten. *ff*

Basses. *ff*

Pi - tié!.. Grâ - ce!.. Le feu! — Le

Pi - tié!.. Grâ - ce!.. Le feu! — Le

Pi - tié!.. Grâ - ce!.. Le feu! — Le

Pi - tié!.. Grâ - ce!.. Le feu! — Le

ff

ff

Ped.

feu! L'ange — au glai - ve de feu!..

feu! L'ange — au glai - ve de feu!..

feu! L'ange — au glai - ve de feu!..

feu! L'ange — au glai - ve de feu!..

fff *fff*

Ped.

8

dim. poco a poco.

(Tout est fini, l'enfer est replongé dans l'ombre)

pp

Enchaînez.

LE CIEL

DIVINES CLARTÉS

N^o 24.And^{te} tranquillo.

VIRGILE. 

PIANO. 

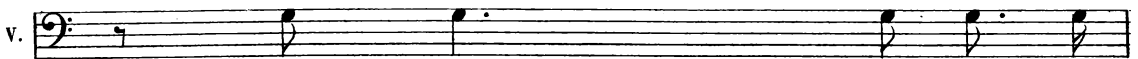
v. 

Du gouffre où le mau -

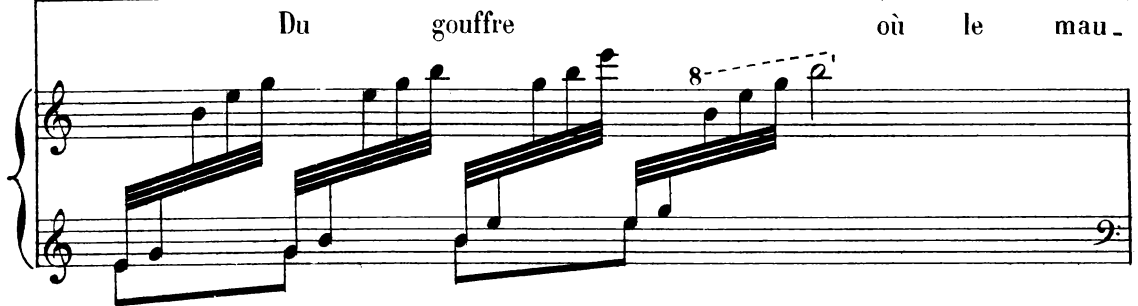

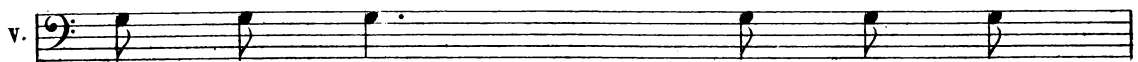
v. 

- dit se tord sous la - na -

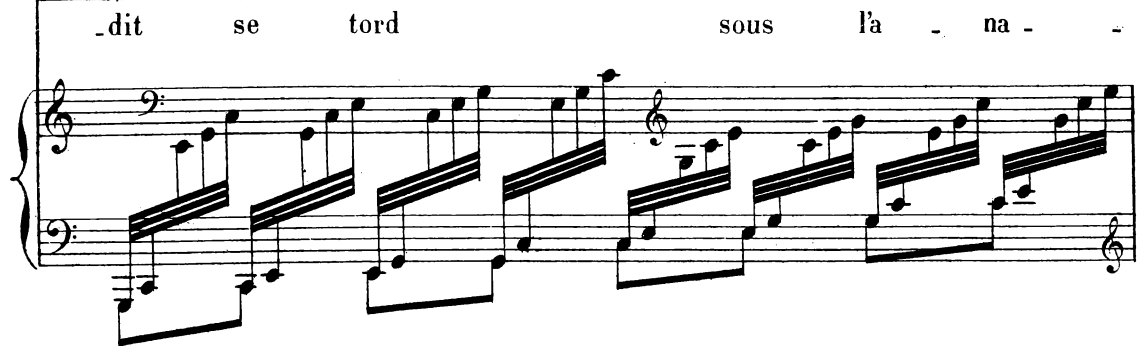

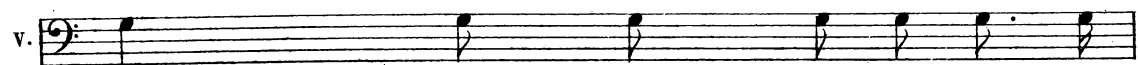
v. 

- thè - - me Que ton es - prit s'en -

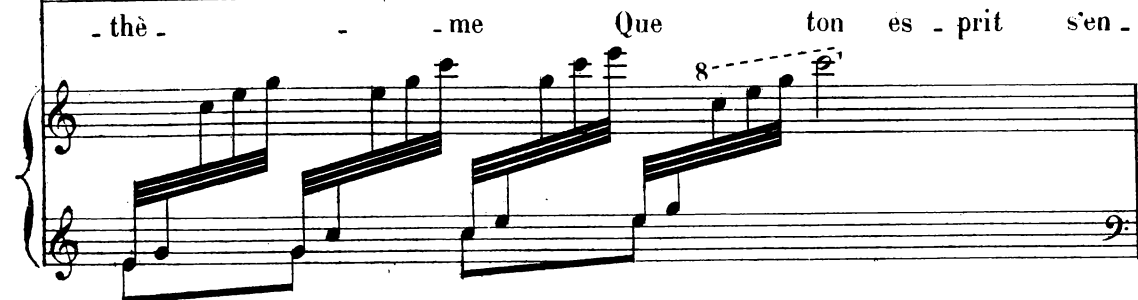

v. - vole aux sé - jours bien - heu -

v. - reux, Sé - jours, hé - las! fer -

v. - més à ceux qui, com - me

v. moi, n'ont pas re -

v. *pp*
- çu l'eau du bap -

v. - té - - - - - me.

The piano accompaniment for the third system continues the arpeggiated pattern from the previous systems.

DANTE.
Les mer-veil-leux con -

The fourth system begins with the name 'DANTE.' above the vocal line. The lyrics are 'Les mer-veil-leux con -'. The piano accompaniment continues with the arpeggiated pattern and includes a fermata with an '8' above it.

D. - certs!

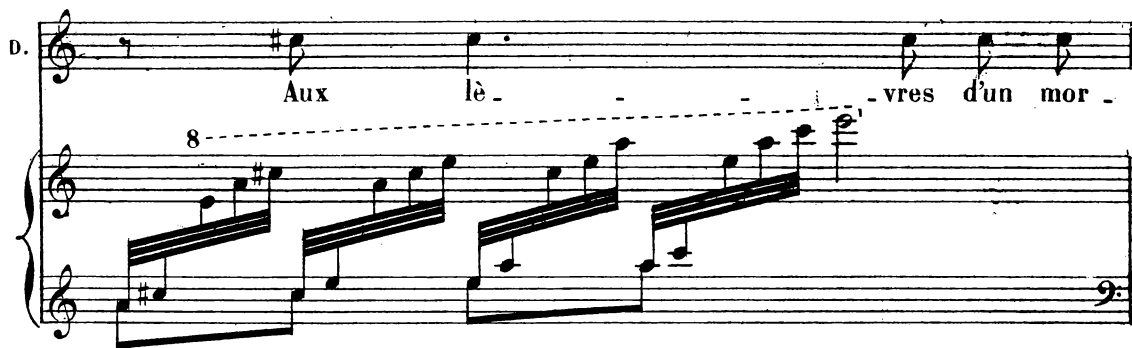
D.  *Aux* *lè -* - - - *-vres d'un mor -*

8

D. *- tel* *Quel hym -* - - *- ne* *ja -*

D. *- mais* *eut* *ces dou -* *ceurs é -*

8

D. *- tran -* - - - *- ges!*

8

Enchaînez.

CHŒUR CÉLESTE.

N^o 25.Adagio non troppo⁽¹⁾

DANTE. *f* La voix des

SOPRANOS. *f* Gloire à ce - lui qui ra - yon -

C. ALTOS. *f* Gloire à ce - lui qui ra - yon -

TÉNORS. *f* Gloire à ce - lui qui ra - yon -

BASSES. *f* Gloire à ce - lui qui ra - yon -

Adagio non troppo.

PIANO: *mf*

D. an - ges! Le ciel!

- ne, qui ra - yon - ne Di - nef -

- ne, qui ra - yon - ne Di - nef -

- ne, qui ra - yon - ne Di - nef -

- ne, qui ra - yon - ne Di - nef -

p. cresc. f dim. p mf

(1) Le mouvement de ce morceau doit être d'une tranquillité et d'une régularité parfaites. Le chef d'orchestre et le chef des chœurs devront empêcher les exécutants de presser les quatre double croches qui suivent les trios.

D.

— je vois — le ciel! —

- fa - ble splen - deur! Vous qu'il ré-com -

- fa - ble splen - deur! Vous qu'il ré-com -

- fa - ble splen - deur! Vous qu'il ré-com -

- fa - ble splen - deur! Vous qu'il ré-com -

p cresc. f dim. p mf

- pense ou — qu'il par - don - ne,

- pense ou — qu'il par - don - ne,

- pense ou — qu'il par - don - ne,

- pense ou qu'il par - don - ne,

p cresc. f dim. p mf p f p

A - mes des bienheu - reux, al - lez vers le sei -

A - mes des bienheu - reux, al - lez vers le sei -

A - mes des bienheu - reux, al - lez vers le sei -

A - mes des bienheu - reux, al - lez vers le sei -

f *p* *f* *p*

3 3 3 3

- gneur! vers le sei - gneur! vers le sei - gneur!

- gneur! vers le sei - gneur! vers le sei - gneur!

- gneur! vers le sei - gneur! vers le sei - gneur!

- gneur! vers le sei - gneur! vers le sei - gneur!

p *f* *p* *f* *p* *poco cresc.*

3 3 3 3 3 3

sempre cresc.

Sop. *ff*
 C. Altos. *ff*
 Ten. *ff*
 Basses. *ff*

Gloire à ce - lui qui ray -

Gloire à ce - lui qui ray -

Gloire à ce - lui qui ray -

Gloire à ce - lui qui ray -

Gloire à ce - lui qui ray -

- on - - ne Qui ray -

- on - - ne Qui ray -

- on - - ne Qui ray -

- on - - ne Qui ray -

p cresc. *ff* *p* *ff*

- on - ne di - nef - fa - ble splen - deur.

- on - ne di - nef - fa - ble splen - deur.

- on - ne di - nef - fa - ble splen - deur.

- on - ne di - nef - fa - ble splen - deur.

p cresc. ff p

ff
Gloi - re! Gloi - re! au Dieu juste

ff
Gloi - re! Gloi - re! au Dieu juste

ff
Gloi - re! Gloi - re! au Dieu juste

ff
Gloi - re! Gloi - re! au Dieu juste

f p cresc. ff p cresc. ff p cresc. ff

au Dieu bon, Gloi - re, gloire au Dieu sau -

au Dieu bon, Gloi - re, gloire au Dieu sau -

au Dieu bon, Gloi - re, gloire au Dieu sau -

au Dieu bon, Gloi - re, gloire au Dieu sau -

p cresc. ff *p cresc. ff*

-veur! Gloi - re à Dieu! Gloi - re à

-veur. Gloi - re à Dieu! Gloi - re à

-veur! Gloi - re à Dieu! Gloi - re à

-veur! Gloi - re à Dieu! Gloi - re à

ff *ff* *ff* *ff*

p cresc. ff *p* *f* *p cresc. ff* *p* *f*

Dieu! au Dieu sau - veur!

Dieu! au Dieu sau - veur!

Dieu! au Dieu sau - veur!

Dieu! au Dieu sau - veur!

p cresc. ff

p cresc. ff

p poco a poco cresc.

sempre cresc.

8^a bassa

ff

8

ppp
Gloire au Dieu jus - te!

ppp
Gloire au Dieu jus - te!

ppp
Gloire au Dieu jus - te!

ppp
Gloire au Dieu jus - te!

ppp
fff 3 *ff*

pp
Au Dieu sau - veur!

pp
Au Dieu sau - veur!

pp
Au Dieu sau - veur!

pp
Au Dieu sau - veur!

ppp
8 3 *fff* *dim.* *pp*

APPARITION DE BÉATRICE.

№ 26.

Molto tranquillo.

BÉATRICE.  Je — vais dans l'a —

DANTE. 

SOPRANO.
C. ALTO. 

TÉNORS. 

BASSES. 

Molto tranquillo.

PIANO. 

B.  -zur sans voi - les Où les an - ges de leurs mains Re - cueil - lent les

B.  pleurs humains Pour les changer — en é - toi - les!

B.

pp

Pour les changer — en é — toi — les!

DANTE.

La

D.

voix de Bé — a — trice aux cé —

p 3

Gloire à ce — lui qui ray — on — ne!

p 3

Gloire à ce — lui qui ray — on — ne!

p 3

Gloire à ce — lui qui ray — on — ne!

p 3

Gloire à ce — lui qui ray — on — ne!

D.

-les - .. tes che - mins!

Gloire à celui qui rayon - ne!

Gloire à celui qui rayon - ne!

Gloire à celui qui rayon - ne!

Gloire à celui qui rayon - ne!

Gloire à celui qui rayon - ne!

cresc.

Gloire à celui qui rayon - ne!

Gloire à celui qui rayon - ne!

Gloire à celui qui rayon - ne!

Gloire à celui qui rayon - ne!

ff

p

pp

BÉATRICE.

p

Si la tâ - che n'est pas fi - ni - e Que

cresc. *f* *dim.* *p*

doit rem-plier le bien ai-mé Le maî - tre se -

cresc. *f* *pp*

B.

-ra de-sar-mé Par sa con-stance et son gé -

B.

-ni - e, Par sa con-stance et son gé - ni -

pp

B. Sop. Et nous se - rons u -

C. Alto. Gloire à ce - lui qui ray - on -

Ténors. Gloire à ce - lui qui ray - on -

Basses. Gloire à ce - lui qui ray - on -

B. -nis au sé - jour Ra - di -

DANTE

-ne! Gloire à ce - lui qui ray - on -

-ne! Gloire à ce - lui qui ray - on -

-ne! Gloire à ce - lui qui ray - on -

-ne! Gloire à ce - lui qui ray - on -

B. *_eux* d'al - lé - gresse in - fi -

(en extase)

D. Bé - a - tri - ce! Bé - a - tri - ce!

_ne!

_ne!

_ne!

_ne!

poco a poco cresc.

B. *Rall.*

_ni - e Et d'é - ter - nel a -

ff (les bras levés)

D. Bé - a - trice en - tends -

cresc.

Rall.

ff

a Tempo.

B. *— mour!*

D. *moi!*

pp Gloire à ce_lui qui ray_on - ne!

pp Gloire à ce_lui qui ray_on - ne!

pp Gloire à ce_lui qui ray_on - ne!

pp Gloire à ce_lui qui ray_on - ne!

a Tempo.

ff *pp*

All^o vivace.

(La vision lumineuse s'éteint.)

pp *cresc.*

(Le rideau de nuages remonte, l'obscurité envahit de nouveau la scène.)

ff *dim.*

DANTE.

Moderato.

Ah! plus

Moderato.

D. rien... plus rien!... Dans l'es -

D. -pa - ce tout se tait!... Tout s'ef -

D. -fa - ce, Tout est noir!

Quasi adagio.

D. *Quasi adagio.* *cresc. poco a poco.*

Oui, tu l'as dit... ma Bé-a - tri - ce,

D. *Rall.* *Più mosso.*

je pour - rai te re - voir!

Rall. *cresc.* *ff* *Più mosso.*

(RIDEAU)

ff

Rall. molto. *Largamente.*

ff

ACTE IV

Premier Tableau.

ENTR' ACTE.

♩ 27.

Aud^e molto tranquillo.

PIANO.

pp

Rall. a Tempo.

poco a poco cresc.

più f sempre.

cresc. sempre **ff**

stringendo. *m.g.* **ff** **Rall. molto.**

Largamente. **Rall.** **ff** 3 8-

(1) Au théâtre de l'Opéra-Comique on passe au N° 30 page 283.

Au lever du rideau Dante est toujours endormi près du tombeau de Virgile. Le jour commence à venir.

SCÈNE ET DUO.

N^o 28.

And^{te} tranquillo.

PIANO.

Flûte. *p*

RIDEAU.

Allegretto.

SOPRANOS.
à droite
de la scène.

TÉNORS.
CHŒUR
dans la coulisse.

CONTRALTOS.
à gauche
de la scène.

BASSES.

Ah! Ah! Ah!

Allegretto.

PIANO.

Ah!

Ah!

Hautbois.

Ah! Ah!

Ah! Ah! Ah!

Ah!

Ah!

Moderato.

(Bardi paraît à droite. Un petit pâtre qui le précède lui désigne du doigt Dante,

Moderato.

pp senza Ped.

toujours endormi, et s'éloigne. Bardi fait quelques pas, puis s'arrête, comme n'osant l'aborder)

8-----

(Dante se réveille)

Audante.

(Il promène d'abord un regard étonné autour

Hautbois.
pp

de lui. Puis, se retournant il se redresse et lève les yeux vers le ciel teinté de rose)

Tranquillo molto.

DANTE.

Tranquillo molto.

Adagio.

Piano introduction for the second section, marked *Adagio*. It features a few chords in the right hand and a single bass note in the left hand.

Fair.

Adagio.

DANTE (soudain il se rappelle. Sa figure s'illumine)

Vocal line for Dante. The lyrics are: "Ah! le merveilleux rê - ve que j'ai fait!". The melody is simple and expressive.

Piano accompaniment for the third vocal line. It features a series of chords in the right hand and a single bass note in the left hand.

Allegro. (Dante l'apercevant et reculant d'un pas)

D.

BARDI (s'est rapproché de Dante qui ne l'a pas vu et s'incline devant lui) Lui! Suis-je en-
Maî - tre!.. **Allegro.**

D.

-côre en En - fer?

cresc. molto.

BARDI. **Quasi adagio.**

Pardonnez-moi! Je fus in -
Quasi adagio.

ff *pp*

B.

-digne et cou - pa - - - - - ble: D'aveugle co -

B. *- lère en - va - hi J'ai tout bles - sé, j'ai tout tra -*

sf *pp*

B. *- hi! Du mé - pris — qui m'ac - ca - ble Trop*

sf

B. *juste est la ri - gueur! — Pour - tant pardon - nez -*

cresc.

B. *- moi! pardonnez - moi! Le re - pen - tir est entré dans mon*

cresc. sempre. *f* *sf*

DANTE.

Allegro.

Ah! mi - sé - ra -

cœur!

Allegro.

p *cresc.* *ff* *p* *p*

- ble! Tant de tour - ments souf - ferts

f *p* *p*

et tant de pleurs ver - sés

f *p*

Par tes re - mords se - ront - ils ef - fa -

p *f* *p*

D. *- cés?*

cresc. *f*

And^{te} tranquillo.

D. La pa - ro - le conso - la - tri - ce Au - jour -

And^{te} tranquillo.

f *p*

(Dante lui saisissant le bras avec emportement)

D. *- d'hui saurait - tu me la di - re? Tu peux me*

BARDI.

Oui.

ff *ff* *ff*

D. ren - dre mes a - mours, ma Bé - a - tri - ce!

B. Je le

ff

Allegro.

D.  Ah! Ciel!

B.  puis, je le veux!

Allegro.

Mod^{to} quasi all^o

B.  Gem_ma qui ne l'a pas une heure abandon -

Mod^{to} quasi all^o

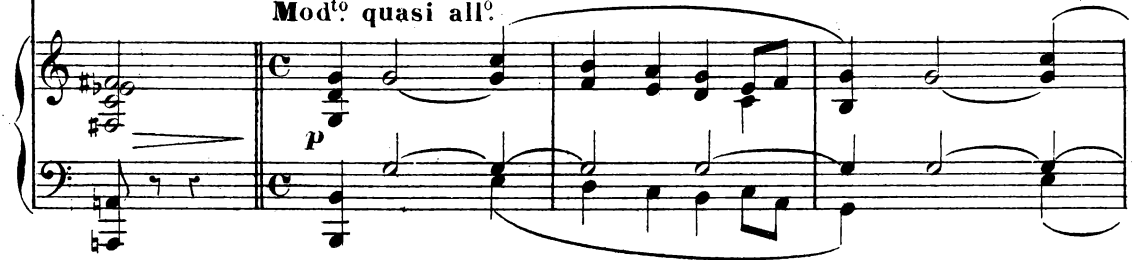

B.  - né - e, A ma pitié fit un su - prême appel.

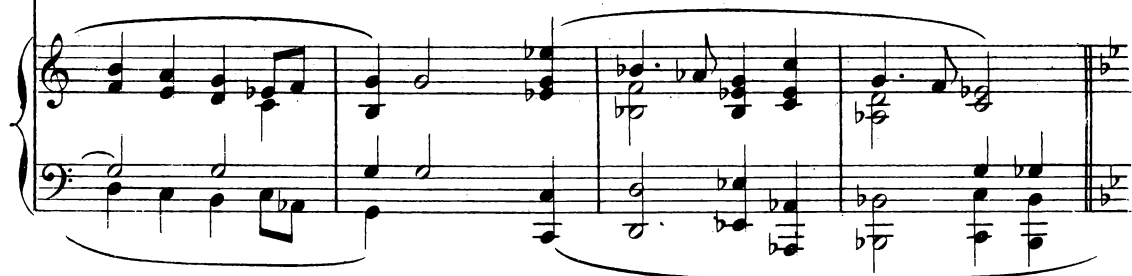

Un poco più mosso.

B.  J'i_gnorais où la des.ti - né - e Vous entraî -

Un poco più mosso.

B.

- nait... Enfin, enfin, je l'appris.. Me voi-

cresc.

DANTE.

Andantino.

Mais Bé - a - trice, où donc est el - le? A

B.

- ci! *Andantino.* Près d'i - ci.

(Bardi fait un signe affirmatif) (s'arrêtant soudain)

D.

Naples? Ah! _____ courons vi - - te! Mais,

D.

du lieu qui la tient, l'en - trée est in - ter - di - te.

p *mf*

BARDI.

J'ai confes - sé ma faute et pour la ré - pa -

DANTE.

Rall.

a Tempo. *ff*

Viens! - rer On m'a dans le cou - vent permis de péné - trer.

Rall. *ff*

All^o non troppo.

viens! courons vi - te!

All^o non troppo.

BARDI (arrétant le Dante)

Vous me par - don - nez?

DANTE.

Si je te dois l'i - vres -

- se De re - voir en -

- cor sur les miens Les yeux de la

pu - re maî - tres - se Non,

tu n'es pas ab - sous, Tu se - ras bé - ni!

ff *ff* *ff* *And^{te}*

D. Viens! viens! viens! _____ RIDEAU.

And^{te} *fff*

This system continues the piano accompaniment. It features a complex texture with triplets and chords in both hands. The dynamics are marked *fff*. The tempo remains *And^{te}*.

fff *Rall.* *a Tempo.* *tremolo.*

poco dim.

This system continues the piano accompaniment with a *poco dim.* marking. The texture remains complex with triplets and chords. The dynamics are *fff*.

p *dim.* *pp* *Rall.*

Enchaînez le 2^e Tableau.

A Naples. Le jardin d'un couvent. A gauche la chapelle; à droite, banc de pierre et porte donnant sur les cours du couvent

PRÉLUDE

№ 29.

And^{te} tranquillo.

PIANO. *p*

Ped. Ped. Ped. segue

poco a poco cresc.

sempre cresc. *f* *dim.*

Rall. *p* *pp*

All^o non troppo.

dim. p

cresc. mf

cresc. f

dim. Rall. p a Tempo.

sempre *fff*

ff

ff *dim.*

mf *dim.*

p

Rall.

a Tempo

pp

pp

Rall.

a Tempo

pp

pp

fff

fff

Poco a

f

dim.

p

poco Rall.

pp

pp

Enchaînez

SCÈNE ET ROMANCE

Au lever du rideau, les religieuses passent lentement, deux par deux, se dirigeant vers la chapelle.

№ 30.

And^{te} tranquillo.

GEMMA.

And^{te} tranquillo.

PIANO.

p

(RIDEAU)

Ped. Ped. Ped. sempre

(Gemma entrè. Elle regarde le défilé des nonnes en

cresc.

restant à l'écart)

f *f* *dim.*

(Béatrice marche dans le cortège. Elle est très pâle et semble se soutenir avec peine.)

p *pp*

3

Ped. Ped. Ped. segue

GEMMA.

El - le se rend à la cha - pel - le... Ma pauvre a -

sempre legato.

- mi - e...

poco a poco cresc.

En - ar - rivant chaque ma - tin dans ce cou - vent Je me sens tressail -

f *dim.* *pp*

G. *Rall.* *Moderato.*

- lir — d'une an-gois - se — mor - tel - le.

Moderato.

8

p

G. *And^{te} quasi adagio.*

Au milieu de vous,

mf dim. *Rall.* *pp* *legato sempre.*

G.

dans ce mo-nas-tê-re, Fil-les du Seigneur ne l'accueillez pas. —

G. *cresc.* *mf*
 Il faut, pour bénir le de-voir aus-tè-re, Un cœur bien gué-ri

Rall. *p* **a Tempo.** *p*
 des an-ciens combats A son cher amour,

m.g. *m.d.*
Rall. *p* **a Tempo.** *pp*

G. *cresc.* *f*
 ra-vi par la terre Et-le son-ge encore en pleurant tout bas.

cresc.

G. *f* *f* *dim.* *p* *f*
 Loïn d'elle é-car-tez vo-tre voi-le som-bre Lin-geul des tré-sors

G. à ja-mais per - dus!

dim. *p* *f* *m.g.* *m.g.*

G. As - sez de lys blancs :

pp *pp*

G. sont ouverts dans l'om - bre, Qu'importe à l'au - tel u - ne fleur de

cresc. *mf* *f* *pp* *Ped.*

G. plus!

m.d. *m.g.* *cresc.* *m.d.* *m.g.* *dim.* *pp Rall.*

a Tempo.

G. Le ciel ne saurait re-prendre à mon â-me Ce qui peut res-ter

a Tempo.

G. de bonheur humain — Pour moi ses regards ont si pu-re flamme

pp

pp *Rall.* *a Tempo.*

G. J'ai tant de douceur à presser sa main! — O toi qu'en secret

pp *Rall.* *a Tempo.* *m.d.* *pp* *cresc.*

G. sa douleur réclame, An-ge de la mort poursuis ton chemin!

cresc. *f*

cresc. *ff*

G. Ne fais pas si tôt ses pau-piè-res clo-ses, Son beau front baigné

cresc. *ff* *p* *f*

G. de pleurs su-per-flus!

dim. *p* *m.g.* *f* *p* *f*

G. Les champs du repos ont as-ssez de ro-

p *pp* *pp*

Ped.

G. -ses, Qu'importe à la tombe u-ne fleur de plus!

cresc. *f* *pp*

m.g. *mf* *f* *pp* *m.d.* **Rall.**

DUO

N^o 31. All^o moderato.

BÉATRICE.

GEMMA.

PIANO.

(entre Béatrice) (Gemma court au

All^o moderato.

mf

devant de Béatrice)

cresc. *f* *dim.* *p*

BÉATRICE

(Gemma dirige Béatrice,

Je viens te re-trou-ver!

p *cresc.*

en la soutenant, vers le banc situé à droite)

mf *dim.* *p*

BÉATRICE.

Ta pauvre Bé.a.tri - ce Ne sau - rait, sans qu'elle faiblis - se, Demeu -

Récit.

pp *p*

All^o moderato.

Be. - rer bien longtemps à genoux...

All^o moderato.

p *cresc.*

mf *pp*

Be. *p* Et le vœu qui de -

Be. *vait me li - er à Dieu Est re - mis*

Be. *jus - qu'au temps où je se - rai plus for - te.*

GEMMA (essayant de sourire)

(Béatrice se lève brusquement avec une expression d'effroi sur le visage comme si une vision sinistre lui apparaissait)

C'est-à di - re bien - tôt!

(puis elle retombe sur le banc et sa figure reprend un air doux et résigné)

BÉATRICE.

Oui, bien -

Andante. **Rall.** **a Tempo.**

Be. *tôt! bien - tôt - je se - rai - toute à lui... Mais là - haut!*

Andante. **Rall.** **a Tempo.**

pp

GEMMA. **All^o non troppo.**

p *Ah!* que tu me fais mal

All^o non troppo.

pp *crese.*

G. à par - ler de la sor - te! Ton

f *p* *f*

G. cœur ne doit pas se fer - mer

dim. *pp*

G. *A l'es-poir des jours qui vont sui - - vre! Con -*

cresc. *f*

G. *- serve en - cor dé - sir de - vi - vre*

dim. *pp*

G. *Pour qui toujours sau - ra t'ai - mer!*

cresc.

G. *Non, ton cœur ne doit*

ff *m. g.* *Rall.* *Rall.* *dim.*

BÉATRICE.

a Tempo.

f

Ah! c'est

G. pas se fer_mer!

a Tempo.

p *cresc.* *f*

Be. trop pleu - rer! C'est

G. Con - serve en - cor dé -

mf

Be. trop souf - frir. L'es - poir

G. - sir de vi - vre..

cresc. *f*

Be. le cou - rage, en moi tout s'é - pui - se

G. *mf.* Ton cœur ne doit pas se fer - *cresc.*

mf. *cresc.*

Be. Mon

G. *f.* - mer Con - ser - ve désir de vi - vre Pour

f. *f.*

Be. *Rall.* âme a - go - ni - - se. Lais - se - *dim.*

G. qui sau - ra t'ai - - mer! *dim.*

Rall. *f.* *dim.*

Ped.

Be. *p* *a Tempo.*
- moi mourir.

G. *p* *cresc.*
Ah! que tu me fais

a Tempo.
p

Be. *p* *cresc.* *ff* *dim.*
L'es - poir le cou - rage en moi tout s'é -

G. *f* *dim.*
mal à par - ler de la

cresc. *f* *dim.*

Be. *f*
- pui - - - se. Pour -

G. *f*
sor - - - te.. Ton cœur ne doit

cresc. *f* *dim.* *p*

Be. *qu*oi — me plai_ndre et — t'a — lar — mer?

G. pas — se fer_mer A l'es_poir des jours qui vont

Be. De nos maux la mort nous dé — li — — — vre. Mon

G. sui — — — vre Con — serve — — — en — cor dé —

cresc. *f* *dim.* *p*

Be. cœur — ne peut plus vi — vre

G. — sir — de — vi — vre Pour qui toujours sau —

cresc. *cresc.*

cresc. *ff*

Be. Puis qu'il n'a pas

G. - ra t'ai - mer Non,

ff

Rall. *f*

Be. hé - las! le droit d'ai -

G. ton cœur ne doit pas se fer -

Rall. *p*

a Tempo.

Be. - mer! C'est trop pleu - rer!

G. - mer! Oui c'est trop pleu - rer!

a Tempo. *mf* *cresc. molto.* *ff* *dim.* *mf* *cresc.*

Be. *f* C'est trop souf - frir!

G. *f* Oui c'est trop souf - frir!

ff *dim.* *mf.* *cresc.*

Be. *ff* Ah! Gem - ma, lais - se - moi mou.

G. *ff* Dieu prendra pi - tié, tu ne peux mou.

ff *Rall.*

Be. *Più mosso.* - rir!

G. *Più mosso.* - rir!

Più mosso. *ff*

Rall.

ff *ff*

SCÈNE ET AIR.

La porte du couvent s'ouvre de nouveau. Une religieuse paraît sur le seuil. Gemma l'aperçoit.

N^o 32.

GEMMA. *And^{te} tranquillo.* (à Béatrice)

C'est moi que l'on ap -

And^{te} tranquillo.

PIANO. *p*

(Gemma, avec un dernier geste affectueux à Béatrice, s'avance vers la religieuse et, après un mot échangé à voix basse, disparaît avec elle.)

G. - pel - le.

cresc.

BÉATRICE (regarde tristement Gemma s'éloigner)

Récit.

Va, com - pa - gne fi - dè - le,

Récit.

Be. *pp*

Tu n'as plus bien longtems à fai_re ton de_voir! —

Be. *And^{te} tranquillo.* *p* *cresc.* *sf*

And^{te} tranquillo. Dan - te, mou_rir Mou -

Be. *f* *Rall.*

-rir sans te re_voir! — Mou_rir sans te re -

Be. *p* *a Tempo.*

- voir! —

pp *a Tempo.* *Rall.*

Enchaînez.

Quasi adagio.

Be.

Quasi adagio.

p *mf* *dim.* *p*

Be.

f **Rall.**

De l'é_ter_nel som_meil je n'ai pas l'é_pou_

Rall.

cresc. *f*

Be.

a Tempo.

- van - te: Sous ta loi je m'in -

a Tempo.

p *cresc.*

Be.

Rall. **a Tempo.**

- cline, ô Sei_gneur tri_om_phant!

Rall. **a Tempo.**

mf *cresc.* *f* *dim.*

Be. *p*

Mais quand je me sou - viens que je

pp

Be. *cresc.*

suis — ta ser - van - te Doi - tu donc ou - bli -

pp

Be.

- er — que je suis ton en - fant!

cresc. *mf* *cresc.*

Be. *ff* *Rall.* *a Tempo.*

Toi qui me sé - pa - rais de ce - lui que j'a -

f *Rall.* *ff* *a Tempo.* *dim.*

Be. *p* *cresc.*

- do - re, Rends - le moi pour un

Be. *sf*

jour, une heure... un seul mo - ment!

Be. *p*

De mon dernier re - gard le contem -

Be. *cresc.* *f* *Rall.*

- plant en - co - re, Lais - se - moi sur son cœur m'en - dor -

cresc. *f* *Rall.*

a Tempo. *p* Rall. a Tempo.

Be. *mir dou_ ce - ment.*

a Tempo. Rall. a Tempo.

dim. *pp*

Be. *f*

De l'é - ter - nel som -

cresc. *f*

Be. Rall. a Tempo.

- meil je n'ai pas l'é - pou - van - te:

Rall. a Tempo,

f *dim.* *p*

Be. *Sous ta loi je m'in - cline, ô Sei -*

cresc. *mf* *cresc.*

Rall. **a Tempo.**

Be. - gneur tri - om - phant!

Rall. **a Tempo.**

f *dim.*

Be. *p* Ah! si tu me gar - dais ces ex - ta - ses su -

pp

Be. *cresc.* - prê - mes, Je m'en i - rais vers toi

cresc.

Be. *f* *cresc.* **Rall.** d'un vol si ra - di - eux Que tes an - ges eux -

f **Rall.**

ff a Tempo.

Be. *ff* a Tempo.

mê - mes En seraient é - blou - is - dans

Be. Rall. a Tempo.

la splendeur des cieux! Dans la splendeur des cieux!

Rall. a Tempo.

f *f* *cresc.* *ff*

Rall. a Tempo.

ff *ff*

BÉATRICE. (avec découragement)

Rêve in - sen.

pp *ff* *pp*

Be. *-sé* *Que mon sort s'accom - plis - - -*

Be. *- se...* *Dan -*

Be. *- - te! mou - rir sans te re - voir! O Dan -*

a Tempo.
Be. *- te!*

a Tempo.

QUATUOR

N^o 33.

Allegretto.

BÉATRICE.

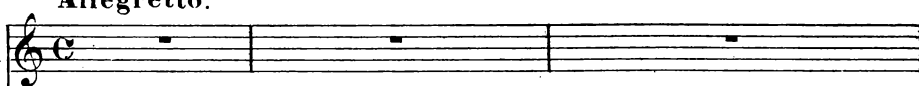

GEMMA.

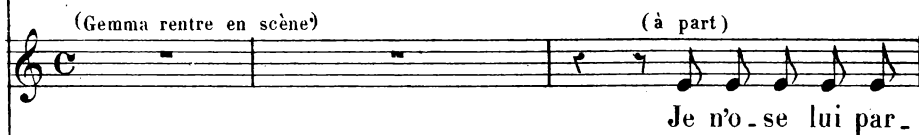

DANTE.

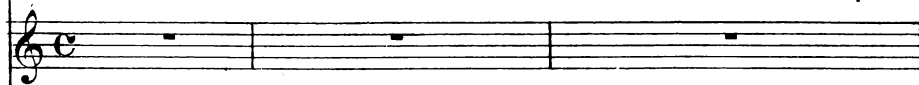

BARDI.

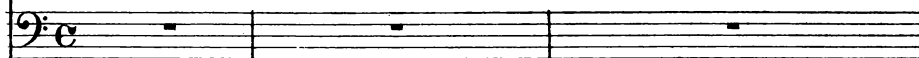

PIANO.

Allegretto.

G.

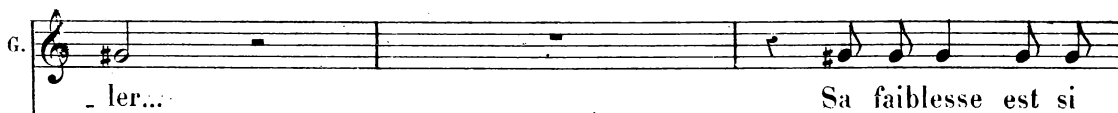

BÉATRICE.

(regardant Gemma)

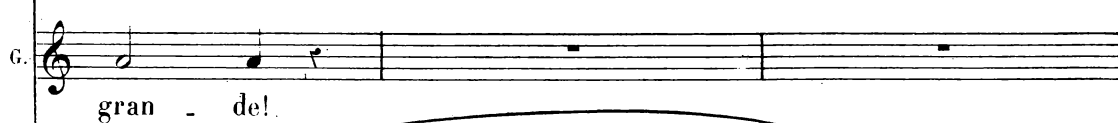
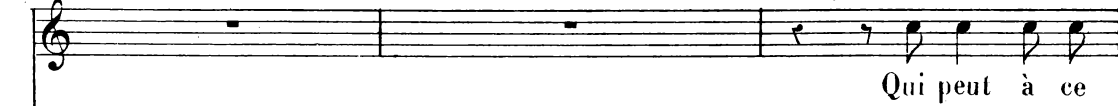

Be. *point te troubler?*

G. (en hésitant)
Quelqu'un... que tu con-nais... de -

f *pp*

Be. *Et qui donc?*

G. *- man - de... Si tu veux le re-ceiver.*

f *p*

Be. (doulourement)
Ah! folle—

G. *Simé-o-ne, qui vient im-plorer son par-don..*

cresc. *f*

Adagio non troppo. *p*

Be. en tre les fol les! J'espérais presque un au tre

dim. *m. g. m. d.* *p* **Adagio non troppo.** *pp*

Moderato. **Più mosso.**

Be. nom... Pardonner, je le puis; Mais le revoir,

Moderato. **Più mosso.**

Adagio non troppo. **Allegretto.**

Be. non! non! — **Adagio non troppo.** **Allegretto.**

f *dim.* *p*

GEMMA.

Il n'est pas seul... et pour son compa gnon, Tu pourrais bien a -

Be. *Ah! Dieu! je n'o-se croi - re...*

G. *_voir de meilleu - res pa - ro - les!*

cresc.

Be. *et pourtant ton é-moi... Ta main qui tremble dans la mien - ne... C'est*

Stringendo.

p *cresc. molto.*

Adagio non troppo.

Be. *lui! _____ c'est Dan - - - tel! Qu'il vien - ne! qu'il*

GEMMA. *(cherchant à la calmer)*

Je t'en pri - - - e.

Adagio non troppo.

(Gemma va au devant de Bardi qui est entré derrière Dante et tous deux se tiennent un peu à l'écart des deux amants)

Be. vien - - ne! O mon Dan - - te, c'est DANTE (paraît et s'élançe vers Béatrice et la prend dans ses bras)

Bé - a - tri - - ce!

sempre f *trémolo.* *ff* *trémolo.*

Be. toi! O mon Dan - - te, c'est toi! oui c'est

D. Ma Bé - a - tri - - ce, c'est moi! Tout à

Rall. *Rall.*

Be. toi!

D. toi!

a Tempo. *Stringendo.* *Rall.* *a Tempo* *Stringendo.*

fff

BÉATRICE. *a Tempo.* *p*
 O l'i - nef - fable et pure i -

GEMMA. *p*
 O l'i - nef - fable et pure i -

DANTE. *p*
 O l'i - nef - fable et pure i -

BARDI. *p*
 Je les frap - pais dans leur ten -

Rall. *a Tempo.*
dim. *p*

Be. *cresc.* *3* *dim.*
 - vres - se D'un cœur bri - sé toujours ai - mant. Je le re -

G. *3*
 - vres - se D'un cœur bri - sé toujours ai - mant. Voi - ci la

D. *3*
 - vres - se D'un cœur bri - sé toujours ai - mant. Je la re -

Ba. *3*
 - dres - se Par un in - digne é - ga - re - ment. De mon re -

p *f* *p*

Be. *f* *p* *cresc.* *f*
 - vois, j'ai sa ten - dres - se! Soy - ez bé - ni, Seigneur clé -

G. *f* *p* *cresc.* *f*
 fin de sa dé - tres - se! Soy - ez bé - ni, Seigneur clé -

D. *f* *p* *cresc.* *f*
 - vois j'ai sa ten - dres - se! Soy - ez bé - ni, Seigneur clé -

Ba. *f* *p* *cresc.* *f*
 - mords vient leur i - vres - se. Pardon - nez - moi Seigneur clé -

f *p* *cresc.* *f* *dim.*
p *f* *p*

Be. *p*
 - ment! O l'i - nef - fable et pure i - vres - se D'un cœur bri -

G. *p*
 - ment! O l'i - nef - fable et pure i - vres - se D'un cœur bri -

D. *p*
 - ment! O l'i - nef - fable et pure i - vres - se D'un cœur bri -

Ba. *p*
 - ment! Je les frap - pais dans leur ten - dres - se Par un in -

p
 3

Be. *p* - sé tou-jours ai - mant. *f* Je le re - vois, *p* j'ai sa ten -

G. *p* - sé tou-jours ai - mant. *f* Voi - ci la fin de sa dé -

D. *p* - sé tou-jours ai - mant. *f* Je la re - vois j'ai sa ten -

B. *p* digne é - ga - re - ment. *f* De mon re - mords *p* vient leur i -

f *dim.* *p*

p *f* *p*

Be. *f* - dres - se! Soy - ez bé - ni, *cresc.* Seigneur clé - ment! Je le re -

G. *f* - tres - se! Soy - ez bé - ni, *cresc.* Seigneur clé - ment! O l'in - ef -

D. *f* - tres - se! Soy - ez bé - ni, *cresc.* Seigneur clé - ment! Je la re -

B. *f* - vres - se! Par - don - nez - moi *cresc.* Seigneur clé - ment! Je les frap -

f *p* *cresc.*

Be. *ff.* . . . *ff.* *dim.* *mf.* 3
 vois j'ai sa ten - dres - - - se! Sei - gneur, soyez bé - ni, Sei -

G. *ff.* *ff.* *mf.*
 - fa - - ble et pure i - vres - se! Voi - ci la fin

D. *ff.* *ff.* *mf.*
 vois j'ai sa ten - dres - - - se! O l'in - ef -

B. *ff.* *ff.* *dim.* *mf.* 3
 - pais dans leur ten - dres - se Par - don - nez - moi, pardonnez-moi, - - -

Be. *p* 3 *pp* **Rall.** **a Tempo.**
 - gneur, Soyez bé - ni, Sei - gneur - - - Sei - gneur! O l'in - ef -

G. *p* *pp* 3
 de sa dé - tres - se Soy - ez - bé - ni

D. *p* *pp* 3
 - fa - - - ble et pu - - re i - vres - se

B. *p* 3 *pp* *cresc.*
 - - - Seigneur clément, Par - don - nez - moi

dim. **Rall.** *pp* **a Tempo.**

Be. *dim.* *pp* **a Tempo.**
 - fa - ble et pu - re ivres - se! Sei - gneur, soy - ez bé - ni!

G. *dim.* *pp* **a Tempo.**
 Sei - gneur, Soyez bé - ni, Sei - gneur!

D. *dim.* *pp* **a Tempo.**
 Soy - ez bé - ni, - Seigneur clé - ment! Ma bien - ai -

B. *dim.* *pp* **a Tempo.**
 Pardonnez - moi Sei - gneur!

Rall. **a Tempo.**

BÉATRICE

Que dis-tu?

(désignant Bardi que Béatrice

D. *pp* **a Tempo.**
 - mée, il n'est plus rien qui nous sé - pa - re. Ce - lui qui fit le

n'a pas encore aperçu) (Béatrice tend la main à Simeone qui y dépose un baiser sans pouvoir dire une parole, puis il s'éloigne avec Gemma laissant seuls les deux amants)

D. *pp* **a Tempo.** **Rall.** **8-**

mal - aujourd'hui le ré - pa - re.

cresc.

DUETTO

N^o 34.

Allegretto.

BÉATRICE.

DANTE.

PIANO.

Allegretto.

DANTE. *p*
 Nous al - lons par - tir ——— tous

BÉATRICE (avec une joie craintive et presque enfantine)
 Par - tir ——— tous deux!
 deux ——— Ain - si

The piano accompaniment consists of a rhythmic pattern in the right hand and a harmonic accompaniment in the left hand, with various phrasing slurs and accents.

D. que des a - mou - reux — Que nous som -

BÉATRICE.
Par - - - tir tous deux!

D. - mes.

The second system features a vocal line for Béatrice and a vocal line for Dante. Béatrice's line has lyrics 'Par - - - tir tous deux!' with a long melisma. Dante's line has the lyric '- mes.'. The piano accompaniment continues with the same rhythmic pattern as the first system.

DANTE
Et bien - - - tôt se - ra trou -

The third system features a vocal line for Dante with lyrics 'Et bien - - - tôt se - ra trou -'. The piano accompaniment continues with the same rhythmic pattern.

D. - vé Le cher a - si - - le rê - vé Loin des

Be. *p* Le cher — a —

D. hom — — — mes.

Be. — si — le Loin des hom — — —

Be. — mes — — —

DANTE, *pp* Sans ja — mais —

BÉATRICE *pp*

Sans ja - mais — nous ef - fray -

nous ef - fray - er —

- er, Le mon -

Le mon - de peut nous rail - ler, — Nous mau -

- de peut nous rail - ler — Nous mau - di - - re;

- di - - re;

DANTE.

Sur notre é - ter - nel a -

cresc.

- veu Nous au - rons du grand ciel bleu Le sou -

cresc. *mf*

BÉATRICE.

p

Nous au - rons du

p

- ri - re!

dim. *pp*

ciel Le sou - ri -

pp

Le sou - ri -

B. *_re!*

D. *_re!*

BÉATRICE.

Et — notre u — ni — que sou — ci Se — ra

DANTE.

Et — notre u — ni — que sou — ci Se — ra

B. de lui voir ain — si — tant de flam —

D. de lui voir ain — si — tant de flam —

Be. *me,* A l'ins - tant

D. *me,* A l'ins - tant

Be. *cresc.* que nous croy - ons En - fer - mer tous ses ray -

D. *cresc.* que nous croy - ons En - fer - mer tous ses ray -

Be. *f* *dim.* - ons Dans notre â - me!

D. *f* *dim.* - ons Dans notre â - me!

Be. *p* *cresc.*
Tous ses ray - ons — Dans notre â -

D. *p* *cresc.*
Tous ses ray - ons — Dans notre â -

Be. *ff*
- me! Ah! nous al -

D. *ff*
- me! Ah! nous al -

Be. *ff*
- lons — par - tir! Par - tir

D. *ff*
- lons — par - tir! Par - tir

Be. *dim.*
tous ——— deux, par — — —

D. *dim.*
tous ——— deux, par — — —

Be. *p*
- tir Loin des hom — — —

D. *p*
- tir Loin des hom — — —

Be. — — — — mes. — — — —

D. — — — — mes. — — — —

Be. *pp*
 Nous al - lons par - tir

D. *pp*
 Nous al - lons par - tir

Be.
 tous deux, tous

D.
 tous deux, tous

Be.
 deux!

D.
 deux!

m.g.

8

SCÈNE FINALE

No 35.

Allegro.

(Elle fait quelques pas

BÉATRICE.

Par-tons! Par-tons!

GEMMA.

DANTE.

Partons! Partons! Par-tons!

BARDI.

Allegro.

PIANO.

p *cresc.*

mais soudain elle tressaille et porte la main
à son cœur comme si elle le sentait se briser)

(Elle chancelle, sa tête tombe sur l'épaule de Dante
qui la soutient)

Ah! Dieu! Pardonne, ami, Je ne puis...

(avec épouvante)
qu'est-ce donc? Cher

ff *p* *p*

(Silence de Béatrice
évanouie)

(Gemma et Bardi
accourent)

an-gel! Sei-gneur! Venez! venez!

p cresc. molto. *p* *cresc. molto.*

D.

Voyez... voyez... Cette pâleur é - tran - ge Et ces

GEMMA.

Bé - a - tri - ce, entends-

D.

yeux fermés à de - mi...

G.

- nous!.. Bé - a - trice, entends-nous! en-tends-nous!..

D.

Bé - a - trice, entends-nous! en-tends-nous!..

BARDI.

Bé - a - trice, entends-nous! en-tends-nous!..

And^{te} (Le double plus lent que le mouv! précédent)

(Béatrice revient peu à peu à elle)

(à Dante)

Bé. *p* Le rêve était trop

Bé. *cresc.* beau — pour qu'ici — bas Le ciel permet te qu'il s'a — chève. Je vais mou-

Bé. *f* **Allegro.** — rit... Mais dans tes bras! — **Rall.**

DANTE. **Rall.**

Allegro. Mourir! toi! non! Je ne veux **Rall.**

D. **Andante.** pas, — ma Bé-a — tri — — ce! **(Béatrice rappelant ses forces)**

Andante. *ff* *mf* *cresc. molto.* *ff* *pp*

regarde autour d'elle, puis, fait quelques pas vers la chapelle; elle joint les mains, son visage prend une expression extatique, son regard est levé vers le ciel, elle semble déjà ne plus appartenir à la terre.

Adagio non troppo

BÉATRICE

cresc.

f

Je - vais dans l'a - zur sans voi - les OÙ les an - ges de leurs mains

Adagio non troppo

B. *p*

Re - cueil - lent les pleurs humains Pour les changer en é -

B. - toi - les, Pour les changer en é - toi - les!

DANTE.

(se rappalant son rêve)

La pa-

D. *role en-ten - due aux cé - les - tes che -*

D. *-mins!*

pp *Più lento.* *ff* *p*

Ped.

BEATRICE. (d'une voix entrecoupée)

pp

p. *

Et... nous.. serons.. u - nis...

Poco a poco più lento. (sa voix s'affaiblit de plus en plus)

B. *au ra-di-eux séjour, Dans... l'ex-ta - se... su - prè - me... et*

Poco a poco più lento.

(avec un grand soupir)

(Elle meurt)

B.

l'é - ter - nel... a - mour!

ppp *a Tempo.*

DANTE. (sanglotant)

p *f* *p*

Elle est mor - te! mor - - - te!

sempre legato con ped.

p *cresc.* *f*

O mort em - porte Aus - si mon

cresc. *m.g.* *m.d.* *mf* *dim.* *m.g.*

p *pp* *presque parlé.*

à - - mel! Elle est mortel!

GEMMA. (à Dante)

Hé - las! ta bles - sure est cru -

mortel.

cresc.

-el - le Mais la Muse est fi - dèle Et sau -

m.g. *mf* *dim.*

Rall. **a Tempo.**

-ra t'a - pai - ser.

DANTE. (se redressant illuminé)

Oui, je dois vivre en -

Rall. **a Tempo.**

pp

D. *-cor je dois chan - ter pour*

D. *el - - - - - le! Dieu l'a fai - te mor - tel - le, Moi, je*

cresc. poco a poco.

D. *veux l'im - mor - ta - li - ser!* (RIDEAU)

Rall. a Tempo.

ff a Tempo. fff

8 *fff* *fff* **FIN**