

# ACTE II.

N<sup>o</sup>. 7.

## INTRODUCTION, CHŒUR et Grand AIR.

*Allegro Moderato.*

FERNANDE.

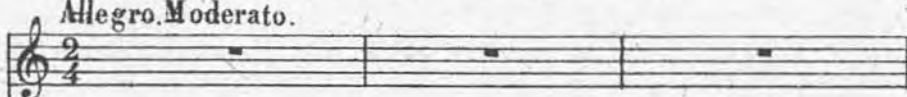

LA SUPÉRIEURE.

SOEUR  
SANCHETTE.SOEUR  
ISABELLE.

JEUNES NONNES

VIEILLES NONNES

PIANO.

*Allegro Moderato.*

ces - cen - do.

Molto più Moderato e Religioso.

SOEUR SANCHETTE, avec les jeunes nonnes.

Ob-ser-vons pi - eu - se - ment

SOEUR ISABELLE, avec les vieilles nonnes.

Ob-servons pi - eu - se -

8<sup>va</sup>

La rè-gle du cou - vent...

Et tout en tra - vail -

-ment

La rè-gle du cou-vent

- lant

Di - sons no - - tre pri -

Et tout en tra - vail - lant Di - sons no - - tre pri -

- è - - - re. De la sorte en pri - ant

- è - - - re. De la sorte en pri.

*p*

*p*

Le ciel nous est clé - ment Et grâce au Dieu puis -

- ant Le ciel nous est clé - ment

- sant, On n'est pas la der - niè - - re

Et grâce au Dieu puis - sant On n'est pas la der -

*p*

*p*

On n'est pas la der - niè - re A sor - tir du cou -  
 - niè - re la der - niè - re A sor - tir du cou -

*p*

- vent. — 0  
 - vent. — 0

*Allargando.*

8 **CLOCHE.**

**LA SUPÉRIEURE.**

Peut-ê - tre bien Fer - nan - de d'As - tor -  
 ciel! qui nous vient à cet - te heu - re?  
 ciel! qui nous vient à cet - te heu - re?

*p*

la  
s

- ga . Qui, pour se ma - ri - er, l'au - tre jour nous quit - ta.

la  
s

*rit:* *A Tempo.*

CHOEUR. Fer - nan - de d'As - tor - - ga .

Quoi! Fernan - de d'As - tor - ga ?

Quoi! Fernan - de d'As - tor - ga ?

*f* *p* *fp* *a tempo.*

SŒUR SANCHETTE.

Elle a prié la su - pé - rieu - re De lui rendre dans ce con -

*sf* - vent Son an-cien ap-par-te-ment.

Ah! Quel é-trange é-vè-ne-

Ah!

*fp*

- ment . Quel é-tran-ge é-vè - ne - ment!

Quel é-tran-ge é-vè - ne - ment! U - ne heure après son ma - ri -

*fp* *f* *p*

Non,

- a - - ge Fer - nan - de re-vient au cou-vent.

non, ce n'est pas moi, je ga - ge Qui re-vien-drais si prompte -

- ment. Non, Qui re-vien-drais si prompte - ment.

Ah!

C'est el -

Ah! quel étrange é - ve - ne - ment!

- le! Le cha-grin a pâ-li son vi - sa - - - ge.

*p* C'est el - - - le! Voi.là donc les ef-fets de l'a -

Bon-heur du ma - ri - a - ge Ne du - re donc qu'un jour?

- mour! Bon-heur du ma - ri - a - ge Ne du - re donc qu'un jour?

GRAND AIR.

Musical score for 'GRAND AIR.' in B-flat major, 3/4 time. The piece begins with a piano introduction marked 'rit:' in the right hand and 'ff' in the left hand. The tempo is 'Allegro Maestoso'. The score features a prominent triplet in the right hand.

FERNANDE (à la Supérieure.)

Musical score for 'FERNANDE (à la Supérieure.)'. The vocal line begins with the lyrics 'Madame, je vous remerci\_e De m'ouvrir en corvos'. The piano accompaniment is marked 'fp'.

Second system of the musical score for 'FERNANDE'. The vocal line continues with the lyrics 'bras Dans ce couvent où fi\_ni\_ra ma vi\_e, Si mon époux ne revient'. The piano accompaniment includes the instruction 'suivez,' and is marked 'p'. The system concludes with a triplet and a 'rit:' marking.

S'il ne re - ve - nait pas,

Dans ce cloî - tre en - fer - mé - e

Sa fem - me bien - ai - mé - e At - ten -

*rall:*  
- drait, at - ten - drait le tré - pas. Pour tou -

*suivez*

F

- jours ma vie est en - chaî - né - - - e De - vant

F

Dieu par un li - en - sa - cré. Nous a -

F

- vous la mè - me des - ti - ne - - e Et s'il

*rit:*

F

meurt - - - je meurs, je l'ai ju - ré.

*suivez*

F

S'il ne re - ve - nait pas

*p*

F

Dans ce cloî - tre en - fer .. mé - - - - e

F

Sa fem - me bien - ai - mé - - - - e At - ten -

F

*rall:*

- drait, a - ten - drait le tré - pas. Dans ce

*suivez*

*p*

cloître at - ten - drait le tré - pas, Dans ce

*p*

*a piacere.* Andantino.

cloître at ten - drait le tré pas!...

*dol:*

CHOEUR. La sombre

Andantino.

nuit n'est pas aus - si près de l'au - ro - re Le jour a le so -

n'est pas aus - si près de l'au - ro - re Le jour a le so -

*p*

FER:

Non!

- leil — et l'a-mour le bon-heur. —

- leil — et l'a-mour le bon-heur. —

*p* *8* *8* *cres*

non, à mon mal-heur je ne crois pas en-

- cen - - - do.

- co - re. Il re-vien-dra — il re-vien-

*f* *f*

Allegro Moderato.

rall:

- dra Tout le dit, tout le dit à mon coeur. Es - pé -

*suivez.*

*p*

*un poco rit*

- rance! — es - pé - ran - - ce! Ouvre - moi, ou - vre - moi l'a - ve -

*suivez*

- nir A - pai - - - se ma souf - fran - - ce. Dis -

*fp*

- moi qu'il va — ve - nir — Dis - moi —

F

qu'il va ve - nir.

*Un poco rit:*

F

Loïn — de nous — noirs o - ra - - ges Fai - tes place — aux beaux

F

jours. Et — qu'un ciel — sans nu -

*p*

*rit:*

F

- a - - - ge E - clai - re nos a - mours Ah! Es - pé -

suivez.

*p*

5

rance! es - pé - ran - ce! Ou - vre - moi, ou - vre - moi l'a -

*p*

*p*

*suivez.*

5

- nir A - pai - se ma souf - fran - ce. Dis -

3

- moi, dis - moi qu'il va ve - nir. Dis - moi, dis - moi qu'il va ve -

*f* *f* *p* *res* - - - - - cen - - - - do.

*rit:* *rit:*

- nir Dis - moi qu'il va ve - nir, Dis - moi qu'il va ve -

*f* *f*

F - nir Dis - moi, dis - moi, dis - moi,

*p* *cr*es - - - - cen - - - - do.

F dis - moi qu'il va ve -

F - nir Dis - moi, dis - moi qu'il va ve -

*tr*

F - nir!

*Allegretto.*

*CHŒUR.* *Grazioso.*

Sois parmi nous La bien ve -

La bien ve -

*ff*

- nu - e... Tu nous re - viens — triste, a - bat -

- nu - e... Tu nous re - viens — triste, a - bat -

- tu - e... Nous te con - so - le - rons, — Nous te con - so - le -

- tu - e... Nous te con - so - le - rons, — Nous te con - so - le -

FERNANDE.

Hé - las! ma dou - leur est trop

- rons ma sœur. —

- rons ma sœur.

gran - de, Mes com - pa - gnes, je vous de - man - de De pri -

- er pour moi le Sei - gneur!...

*suivez*

*rit.*

*allargando.*

*fp*

Œ. 8.

## (\*) COUPLETS.

Rép: (RIDENDO) Oui ma nièce.

**RIDENDO** *Allegretto. Con spirito.*

**PIANO.** *Allegretto. Con spirito.*

*f* *f* *fp*

Ti - ta, ma

ni - ce, est u - ne fil - le Vrai - ment, com - me l'on n'en voit

pas. Pour fran - chir du cou - vent la gril - le J'a -

*rit:*

- vais peine à sui - vre ses pas... Me re - pro - chant d'ê - tre trop

*suivez* *f* *p*

14

(\*)

A l'Opéra-Comique M<sup>e</sup> Barnold chante ces COUPLETS en Ré (une quarte au-dessus)

R

len - - te, El - le me for - çait à cou - rir. Je

14 13 15

R

n'ai pas pu la re - te - nir. N'est - ce pas ma ni -

*fp*

L'INFANT (l'imitant) RIDENDO. a tempo

R

- è - ce? Oui, ma tan - te. Pour el - - - le, rien que le cou -

*p*

L'INFANT (l'imitant) RIDENDO.

R

- vent! Rien que le cou - vent!... Voi - là pour - quoi, voi - là pour -

*p*

- quoi je vous l'a - mè - - - - - ne - - - - - Sur -

- tout pas de re - mer - ci - ment, pas de re - mer - ci - ment!...

Ça n'en vaut vrai - ment pas la pei - - - - -

*tr* *tr*

*p*

*fp*

*suivez*

- ne !

*f*

*cres - - - cen - - - do .*

Je dois vous

dire à sa lou - an - ge Qu'elle était bien vue à la

cour. Ce n'est pas tout à fait un an - ge. Non,

mais elle peut l'être un jour. Simple, mo - des - - te et pas mé -

suivez

14

chan - te, J'au - rais vou - lu la ma - ri - er!... J'ai

craint de la con - tra - ri - er! N'est - ce pas, ma ni -

L'INFANT. (l'imitant) RIDENDO. a tempo. *p*

- è - ce? Oui, ma tan - te. Elle ai - - - me bien mieux le cou -

L'INFANT. RIDENDO.

- vent... Bien mieux le cou - vent! Voi - là pour - quoi, voi - là pour -

- quoi je vous l'a - me - - - - - ne! Sur - -

- tout pas de re-mer-ci-ment, pas de re-mer-ci-ment!...

*rit:* Ça n'en vaut vrai - ment pas la pei - - - - -

*rit:* *suivez.*

- ne.

# CHOEUR et SCÈNE. Rép: (LA SUP:) Nous, les mères, nous allons passer au réfectoire. (aux mères:) Allons Mesdames.

**SŒUR SANCHETTE.** *Allegretto.*

**SŒUR ISABELLE.**

**JEUNES NONNES.**

**VIEILLES NONNES.**

**PIANO.** *Allegretto.*

*p* *cres - cen - do.*

Ob - servons pi - eu - se - ment

Ob - servons pi - eu - se -

*p*

- quoi je vous l'a - mè - - - - ne! Sur - -

- tout pas de re-mer-ci-ment, pas de re-mer-ci-ment!...

*f* *p* *f* *p*

*rit:*

Ça n'en vaut vrai - ment pas la pei - - - -

*rit:* *suivez.* *p*

- ne.

*f* *ff* *8-*

# CHOEUR et SCÈNE. Rép: (LA SUP:) Nous, les mères, nous allons passer au réfectoire. (aux mères) Allons Mesdames.

SOEUR SANCHETTE. *Allegretto.*

SOEUR ISABELLE.

JEUNES NONNES.

VIEILLES NONNES.

PIANO. *Allegretto.*

Ob - ser - vons pi - eu - se - ment

Ob - ser - vons pi - eu - se -

La ré - gle du cou - - vent...  
 - ment La ré - gle du cou -

Et grâce au Dieu puis - sant, On n'est pas la der -  
 - vent... Et grâce au Dieu puis - sant,

- niè - - - re                      On n'est pas la der -  
 On n'est pas la der - niè - re                      la der - -

*p*

- nière — à sor - tir du cou - vent,  
 - nière — à sor - tir du cou - vent,  
*p*  
*fp*

№ 9.  
JOTA.

Rép. (RIDENDO) Allons, allons je serai  
pendu!

L'INFANT.

Allegro Vivo.

PIANO.

Allegro Vivo.

*ff*

*ff*

1<sup>er</sup> Couplet.

*f*

Pour un pa - ge du roi Il n'est ni frein ni loi

2<sup>d</sup> Couplet.

*f*

Ho - là, hél ma Ni-na, Pour quoi ces fa - çons - là,

*f*

*p*

Quand \_\_\_\_\_ la nuit tom - be.

*p*

Quand \_\_\_\_\_ je t'im - plo - re?

*p*

*f* Mar - qui - se ou se - no - ra, Gi - ta - né ou ma - no - la,  
*f* Ne crains pas le courroux D'un tu - teur, d'un ja - loux,  
*f*

*p* Cè - - - - de et suc - com - be.  
*p* Viens! je t'a - do - re.  
*p*

Ca - ram - ba! mes - sa - ger ga - lant,  
 Oh! bon - heur! tu pa - rais en - fin!  
*p*

Quel doux nom — son — ne à mon o — reil — le?

Tu m'en — trou — vres ta — fe — nê — tre,

Vi — te al — lous, ma Ni — na m'at — tend,

Et tes yeux aux re — gards mu — tins,

A — — dieu les dés et — la bou — teil — le. —

Sem — blent me di — re — peut — ê — tre. —

Me voi\_là! — ma Ni - na ma mi -  
 Ou - - vre\_moi, — ma Ni - ua jo - li -

*p*

- e! Tra — la la la ho - - -  
 - e! Tra — la la la ho - - -

*rit e dol*

*suivez.*

*a tempo.*

là! Pour t'ai\_mer — je ven -  
 là! Mon a\_mour — est de

*a tempo. ff*

*ff* *p*

drais ma vi - e! Tra la la

la to li - e! Tra la la

*rit:*

*rit:*

*suivez*

la ho - - - là! C'est l'a - - - mour, c'est l'a -

la ho - - - là! Ah! C'est toi, tu me

*cri.*

*f*

*mf*

*suivez.*

*mf*

- mour que je chan - te, Ma bel le anda -

jet - - tes Pé - chel - le, Et j'en tends dé -

*p*

*p*

- lou - - se ho - là! Sois donc mon a - man - - te.

- ja tout bas Ta voix qui m'ap - pel - - le...

*f* Ah! que rien, non rien ne té - - pou -

*f* A l'a - mour tu n'es donc plus re -

*suivez. f* *mf*

*f* *mf*

- van - te, Mon ar - deur ja - lou - se est là,

- bel - le? Gui - de - moi chez toi, mes pas

*p*

Fièrè et vi - gi - lan - te! Ba - che -  
Te sui\_vront ma - bel - - le! Ba - che -

*pp*

*pp*

*pp*

*pp*

- lier, joy - eux ba - che - lier A chan - ter tou - jours le pré -  
eres - - - - - cen - - - - - do.

- mier, Je m'en vais, a - vec mes chan - sons, Bat - tre les buis -  
eres - - - - - cen - - - - - do.

- sons, Tra la la la la la! Le bon - heur est en ré - su -  
*f* *pp*  
*f* *pp*

*cres - - -*

\_mé De chan - ter, d'ai - mer, d'ê - tre ai - mé, Et ce -

*cres - - -*

\_ cendo *rit:*

soir qui donc m'ê - cou - te - ra Et bien - tôt m'ai - me - ra?... C'est

\_ cendo *rit: suivez.*

*f*

*f*

Ni - na!

*ff*

*ff*

8

8

1<sup>3</sup>

2<sup>3</sup>

D.C.

D.C.

SC. 10.

**PRIÈRE et SCÈNE.***Rep: L'INF: C'est le mot  
de ma tante.**(RID:) Per Dio!**Andantino ma Religioso.*

FERNANDE.

L'INFANT.

LA SUPÉRIEURE.

TORTESILLAS

RIDENDO.

ARIAS.

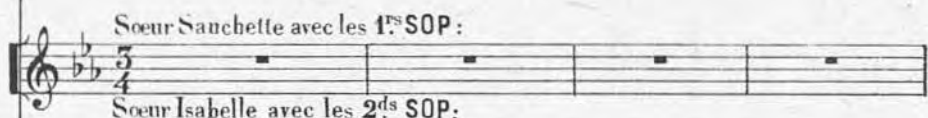

NONNES.

Soeur Sanchette avec les 1<sup>rs</sup> SOP:Soeur Isabelle avec les 2<sup>ds</sup> SOP:

SEIGNEURS.

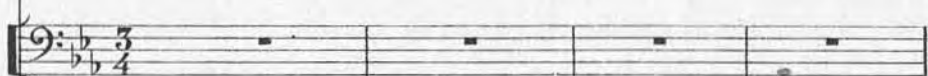

CHOEUR.

*Andantino ma Religioso.*

PIANO.

Rép: (L'INF:) Je ne suis pas ici pour  
autre chose.

CHŒUR de NONNE,

Pro -

Pro -

*rit:*

*p*

*rit:*

*p*

dans la chapelle.

- tè - ge - nous, Vier - ge - Ma - ri - e, Nous te pri -

- tè - ge - nous, Vier - ge Ma - ri - e, Nous te pri -

- ons a - vec fer - veur. Nous te pri - rons tou -

- ons a - vec fer - veur. Nous te pri - rons tou -

*p*

*cresc:*

- te la vi - e Pour mé - ri - ter la paix - du

- te la vi - e Pour mé - ri - ter la paix - du

*p* *cresc:*

*rit:* cœur. Pro - té - ge - nous Vier - ge Ma - ri - e, Pro -

cœur. *rit:* Pro - té - ge - nous Vier - ge Ma - ri - e, Pro -

*p*

*cres - - - - - cen - - - - - do.*

- té - ge, proté - ge - nous mè - re du Dieu sau - veur .

- te - - - ge - nous mè - re du Dieu sau - veur .

*p* *rall:*

All<sup>o</sup> Moderato.LA SUPÉRIEURE. (à Fern.)<sub>3</sub>

Ma - da - me, un grand seigneur, au nom du Roi son

All<sup>o</sup> Moderato.

FERNANDE. LA SUPÉRIEURE.

maî - tre, Dé - si - re vous par - ler i - ci. Quel est - il? Le voi -

FERNANDE. (à part)

- ci! A - ri - as! A - ri - as! l'effroi de mon â - me pé -

L'INFANT. (à part)

nè - tre. Que vient - il faire i - ci?

LA SUPÉRIEURE, à l'Infant. L'INF. (distrain) (bas) ((haut)

Al-lons, ma fil - le. Ma fil - le? Ah! c'est moi. Par - -  
eres - - - - - cendo.

(à Ridendo.) RIDENDO (inquiet) (bas) (haut)

- don! Al-lons, ma tan - te! Ma tan - te! Ah! c'est moi! Par -  
*f* *diminuendo.*

- don!...  
*fp* *fp*

ARIAS (à Fernande)

Nous sommes les porteurs d'un pé-ni-ble mes.  
*fp* *fp*

A

- sa - ge. Nous al - lons, Dieu le veut, fai - re cou - ler vos pleurs. Ma - da - me la Du -

*p* *fp* *p*

A

- chesse, armez - vous de cou - ra - ge, Que votre â - me soit prête à toutes les dou -

FERNANDE. (effrayée)

ARIAS.

A

- leurs. Que venez - vous m'apprendre? Mon époux? Parlez donc! Hélas! hé -

*f* *f* *f*

FERNANDE. (avec effroi)

Il est mort?

A

- las! Non, — Mais mon cher cou - sin, condam - né pour son

*f* *p* *p*

A

Vous ê - tes li - bre et la cour vous ré - cla - me

*fp*

A

Il n'est pas de douleur que n'ef - fa - ce le temps.

*fp*

A

Quittez donc ce couvent sans plus tar - der ma - da - me Le roi le

*fp* *f*

FERNANDE. *All<sup>o</sup> Mod<sup>to</sup> ma agitato. Con dolore.*

Quel - le dou - leur plus

vent. et moi... je vous at - tends...

*f*

F gran - - - de Peut me frap\_per en - -

T *pp* Quel - le dou - leur plus gran - - - - de

A *pp* D'u - ne dou - leur plus gran - - - - de

*pp* Quel - le dou - leur plus gran - - - - de

*pp* Quel - le dou - leur plus gran - - - - de

*pp*

F - cor? Au ciel je de -

T Peut la frap - per en - cor?

A On se con - so - le en - cor.

Peut la frap - per en - cor?

Peut la frap - per en - cor?

*pp*

*pp*

F *man-de, Qu'ai-je donc fait pour mé-ri-ter mon*

T *Au ciel el-le de-man-de Ce qu'elle a*

A *Et sans tar-der, Fer-nan-de Pour mon bon-*

*Au ciel el-le de-man-de Ce qu'elle a*

*Au ciel el-le de-man-de Ce qu'elle a*

*pp*

F *sort. Au ciel je le de-*

T *fait pour mé-ri-ter son sort. El-le de-man-de Ce qu'elle a*

A *-heur par-ta-ge-ra mon sort. Oui sans tarder pour mon bon-*

*fait pour mé-ri-ter son sort. El-le de-man-de Ce qu'elle a*

*fait pour mé-ri-ter son sort. El-le de-man-de Ce qu'elle a*

*cres - cen - do.*

*fp*

F  
man - - de, Qu'ai - je donc fait pour mé - ri - ter mon

T  
fait Ce qu'elle a fait pour mé - ri - ter son

A  
- heur Pour mon bon - heur par - ta - ge - ra mon

fait Ce qu'elle a fait pour mé - ri - ter son.

fait Ce qu'elle a fait pour mé - ri - ter son

F  
sort. Au ciel je le - de -

T  
sort. Au ciel el - le de - man - de, el - le de - man - de ce qu'elle a

A  
sort. Et sans tarder Fer - nan - de pour mon bonheur pour mon bon -

sort. Au ciel el - le de - man - de, el - le de - man - de ce qu'elle a

sort. Au ciel el - le de - man - de, el - le de - man - de ce qu'elle a

*rit.*

F  
- man - - de, Qu'ai - je donc fait pour mé - ri - ter mon

T  
fait pour mé - ri - ter son

A  
*rit.*  
- heur par - ta - ge - ra, par - ta - ge - ra mon

fait pour mé - ri - ter son

fait pour mé - ri - ter son

*rit.*

*Andante sostenuto.*

F  
sort . S'il ne re - - ve - nait

T  
sort .

A  
sort .

sort .

sort .

sort .

*dol.*

*pp* *And<sup>te</sup> sostenuto*

*pp*

pas, Dans ce cloître en fer -

- mé - e Sa fem - me bien ai - mé - e Atten -

- drait le tré - pas. rit: a tempo

Je l'ai dit, et pour

*p*

F

moi Cet ar-rêt est su-prê-me!

F

Dé-sormais en ces lieux, je veux pleu-

F

-rer ce-lui que j'ai-me!

F

Recevez, A-ri-

p cloche

F  
- as, mes éternels a

cloche

ARIAS. FERNANDE.

- dieux. Quoi! vous voulez?... Re-ce-

cloche

rall: Andantino ma Religioso.

- vez, mes éternels dieux!

JEUNES NONNES. Pro - té - ge

VIEILLES NONNES. Pro - té - ge

rall: Cloche. Andantino ma Religioso.

nous, Vier - ge Ma - ri - e, Nous te pri -

nous, Vier - ge Ma - ri - e, Nous te pri -

- ons a - vec fer - veur. Nous te pri - rons tou -

- ons a - vec fer - veur. Nous te pri - rons tou -

- te la vi - e Pour mé - - - ri - ter la

- te la vi - e Pour mé - - - ri - ter la

*p* cres - - - - cen - - -

Ma-dame, — au re -  
 rit: paix du cœur. Pro - tè - ge - nous, Vier - ge Ma -  
 rit: paix du cœur. Pro - tè - ge - nous, Vier - ge Ma -

*p* Bon - soir, mes sœurs, —  
 A - voir. Bon - soir, mes sœurs, —

- ri - e, Pro - tè - ge, pro - tè - ge - nous, Mè - re du  
 - ri - e, Pro - tè - - - - ge - nous, Mè - re du

*p* SEIGNEURS Bon - soir, mes sœurs, —  
 Bon - soir, mes sœurs, —

QUELQUES NONNES

S  
Sei - gneur, bon - soir .

Sei - gneur, bon - - soir .

Sei - gneur, bon - soir .

T  
Mes sœurs, bon - soir .

A  
Mes sœurs, bon - soir .

Dieu sau - veur. Pro - té - - ge

Dieu sau - veur. Pro - - -

Mes sœurs, bon - soir .

Mes sœurs, bon - soir .

*p*

## LA SUP. (à l'Inf.)

Aux no -  
 nous, Vier - - ge Ma - ri - - e,  
 - te - ge nous, Vier - - - ge Ma - ri - - e,

s  
 - vi - ces de no - ble ra - ce, J'é - - par - gne toujours le dor -  
 Nous — te pri - ons, nous te pri - ons a - vec fer -  
 Nous — te pri - ons, nous te pri - ons a - vec fer -

## L'INF:

Pas de fa - veur pour moi, de grâ - ce! pas de fa -  
 - veur. — Nous te prê - rons tou - -  
 - veur. — Nous — te priérons

The score for L'INF: consists of a vocal line and piano accompaniment. The vocal line begins with the lyrics "Pas de fa - veur pour moi, de grâ - ce! pas de fa -" and continues with "- veur. — Nous te prê - rons tou - -". The piano accompaniment features a steady bass line and a more active treble line with chords and melodic fragments.

- veur pour moi, de grâ - ce! LA SUP:  
 Non, non, dans u - ne cel -  
 - te la - vi - e, Pour — mé - ri -  
 tou - - - te la vi - e, Pour — mé - ri -

The score for LA SUP: features a vocal line and piano accompaniment. The vocal line starts with "- veur pour moi, de grâ - ce!" and then "LA SUP: Non, non, dans u - ne cel -". It continues with "- te la - vi - e, Pour — mé - ri -" and "tou - - - te la vi - e, Pour — mé - ri -". The piano accompaniment provides harmonic support with chords and a consistent bass line.

L'INFANT. (à part réxé)

Au dia - ble ma no -

- lu - le On est bien mieux le soir.

- ter Pour mé - ri - ter la paix du

- ter Pour mé - ri - ter la paix du

- bles - se!

LA SUP: (à Ridendo.)

rit. Pour vous, ma - da - me la Com - tes - se, depuis vous re - ce -

rit. cœur. *p* Pro - tè - - - ge - nous, Vier -

rit. cœur. *p* Pro - tè - - - ge - nous, Vier -

rit. *p*

L'ui *p* Bon -

s - voir Dans mon ap-par-te-ment. Bon -

QUELQUES SOEURS. *p* Bon -

R (Faisant la grimace) *p* Bon -

- ge Ma - ri - e, Pro - té - ge, pro-té - ge

- ge Ma - ri - e, Pro - té - - - ge

L'in  
 - soir, mes sœurs, Mes sœurs, bon - soir.

s  
 - soir, mes sœurs, Mes sœurs, bon - soir.

- soir, mes sœurs, Mes sœurs, bon - soir.

- soir, mes sœurs, Mes sœurs, bon - soir.

R  
 - soir, mes sœurs, Mes sœurs, bon - soir.

- nous, mè - re du Dieu sau - veur.

- nous, mè - re du Dieu sau - veur.

*rit:*

Pro - té - ge - nous, Vier - ge Ma - ri - e,

Pro - té - ge - nous, Vier - ge Ma - ri - e,

*Morendo.*

Mè - re de Dieu, Mè - re du Dieu sau - veur.

Mè - re de Dieu, Mè - re du Dieu sau - veur.

*rit.*

*pp*

*pp*

*rall.*

*fp*

*fp*

Enchaînez.

№ 11.  
**ROMANCE.**

Andante ma non troppo.

DON ENRIQUE.

PIANO.

*ppp*

*ppp*

*ppp*

*cres - - - - -*

*- - - - - cen -*

do

*rit:*

*rit.*

*rit*

*pp*

*pp*

*pp*

*p* *rit*

*fp* *ff* *rit*

*molto rall:* *fpp*

DON ENRIQUE.

Récit.

*M.G.* *MD.* *tr*

Fernan-de, en ce cou-

vent ce soir, s'est re-ti-ré-e. Mes amis me l'on dit: Elle attend mon re-

*fp*

tour. Quels que soient les dangers, ô ma chère a-do-ré-e, Je reviens près de

*a piacere.* *Andante Grazioso.*  
toi, près de toi conduit par mon a-mour.

Som-bre nuit, ca-che sous ton voi-

le Mon pas trem-blant, Ne me lais-

se voir qu'une é-toi - le Au fir - ma - ment.

En sui-vant la di - vi - ne flam - me Qui bril - le aux

cioux Prés de toi, près de toi Fer - nan - de, ma -

fem - me, J'ac - cours joy - eux!

*rall.*

suivez

Mais hé-las!

si la nuit s'a-chè-ve Sans te-re-voir,

Mon bonheur ne se-ra qu'un rê-ve Qu'un vain es-

-poir. Que vers moi l'amour, sain-te flam-

*rit:*

- me Gui- de mes pas. Je suis là, je suis

*suivez.*

*fp*

*più rall:* *a tempo*

la, Fernan - de - ma fem-me Viens dans mes bras! Ah!

*p* *cresc:*

Viens, dans mes bras!...

- cen - do.

*f* *tr*

*M.D.* *tr*

*M.G.*

# GRAND DUO.

*Rép: (L'INF: à Fernande.)*  
Doña Fernande, au revoir! comme  
ami... comme ami....

*Allegro Moderato.*

FERNANDE.

DON ENRIQUE.

PIANO.

*Allegro Moderato.*

FERNANDE

Seuls!..

F  
E

Toi! mon é-poux, près de

En fin!.. Ma Fernande!..

F  
E

moi! Et je ne rê-ve pas, Et je ne suis pas

F  
E

fol-le!

Des maux qu'on a souffert, c'est l'amour qui con-

E

so-le Et je re-viens pour ne plus te quit-ter. O mon Dieu! qu'as-tu

*Agitato.*

E

done?.. Ma fem-me, ma Fer-nan-de?..

*p*

FERN : (chancelant)

Mon â-me estropé-mu-e et ma joie estrop gran-de, Con

ENRIQUE.

Un peu plus lent.

rit: 3

-tre el-le vainement—j'essaierais, j'essaierais—de lut-ter!.. Ma femme, je t'a-

*p*

FERNANDE.

Ah! par-le, en-co-re! mon bon-

E

-do-re, je fa-do-re!...

*fp*

F

3

heur est de t'écou-ter!... *rit.*

M.D.

15/8

E

*Adagio.*

\* O nuit d'ex-ta-se! O nuit d'i-vres-se,

*p*

15/8

E

Viens dans mes bras, viens sur mon cœur...

E

A ton amour, à ta ten-dre-se

E

Je vais de-voir tout mon bon-heur. Ah!

*p*

FERNANDE.

\* Diviser cette mesure en deux parties,  $\frac{9}{8}$  et  $\frac{6}{8}$ .

F  
près de toi — je me sens vi - vre, Ta dou - ce voix m'en - i - vre! Je

E

Fernan - de!

*p*

F  
*rit.*  
l'en sup - pli - e! ah! parle en - core, Je fai - me, je t'a - do - re!

E

*rit.* O — Ma Fer -

*suivez*

F

E  
Près de toi je veux

— nande à toi, — mon amour, à toi ma ten - dres — — se Je

*p*

vi - vre Ta douce voix, ta douce voix m'en -

t'ai - me, je t'ai - me Fernan - de je t'a - do - re!

*rit.*

- i - vre Ah! parle enco - re! Oui je t'a - do - re! Oui je t'a -

Viens dans mes bras, Viens sur mon cœur,

*pp* *res - cen - do* *e* *animato.*

- do - re! Ah! je t'a - dore ah! parle encore ah! parle en - cor!

Viens dans mes bras, sur mon cœur viens dans mes bras — Ah! viens

*rit.* *f*

A tempo.

Nuit d'ex-ta-se et d'i - vres - - - - se

O nuit d'ex-ta - se! ô nuit d'i - vres - - - - se

*pp*

*M.G.*

Dans tes bras, sur ton cœur —

Viens dans mes bras, viens sur mon cœur —

*M.G.*

A mon a-mour, à ma tendres - se Tu de -

A ton amour, à ta ten - dres - - - - se!

*M.G.*

*rit:* *p*

- vras oui, tu de vras ton bon - heur. Ah! viens dans mes

Je vais de - voir tout mon - - bon - heur. Ah! viens dans mes

*suivez.* *fpp*

*p* M.G.

*rit:* *Allegro agitato.*

bras, Ah! viens sur mon cœur! \_\_\_\_\_

bras, Ah! viens sur mon cœur! \_\_\_\_\_

*All?* *f*

*f* *p* *f*

Ah! moi, t'aimer en - cor quo le ciel me par -

F  
 - don - ne! Car ce bonheur m'est défen - du Le roi levent, — le roi l'or.

ENRIQUE.  
 F  
 - don - - - ne ^ Notremari - a - ge est rom - pu! Qui'impor - te! tu l'asdit toi.

E  
 - mè - me Et de ce roi, la vo - lon - té su - prê - me Est nul - le aux yeux de

E  
 Dieu — Qui re - çut — nos ser - ments! Viens donc; — Il faut me

E

sui - vre, et courts sont les ins - tants! Des amis dévou -

E

és m'at - ten - dent dans la vil - le. Viens, viens,

E

viens, fuy - ons a - vant le jour Et loin de - ce pa -

*fp agitato.*

E

- ys, dans un se - cret a - si - - le A l'om - bre de la

FERD:

E

nuit, ————— em - portons notre a\_mour! Eh! bien! je ne veux

F

pas qu'à la mort on te li - vre Oui! ———— Oui! ————

F

Bravons tous deux les dangers, les dangers que tu cours! Où tu vou -

F

- dras, je suis prête à te sui - vre Où tu vou - dras, je te suivrai tou -

## Allegro appassionato.

F

jours! Par - tout et tou - jours en -

*rit:* *p*

M.D.

F

sem - - - ble U - nis tous deux par - le mê - me

F

sort Que no - tre a - mour nous ras -

F

sem - - - ble Et dans la vi - - - e et dans la

*p*

F

mort Par tout et toujours en

E

sem ble U nis tous deux par le mê me

E

sort Que no tre a mour nous ras

F

Nous ras sem ble Et dans la vie et dans la

E

sem ble Et dans la vie et dans la

F

mort

mort

Nous nous ai\_mons, li-bre est l'es -

E

FERN:

- pa - - ce Nous nous ai\_mons que tout s'ef -

F

- fa - - ce Plus de dan - ger, plus de cha -

F

ENR:

- grin Oui du bon\_heur suivons le che -

F  
E

Par - tout et tou - jours en  
miu! Par - tout et tou - jours en

*suivez.*

F  
E

- sem - - - - ble U - nis tous deux par - - - - le mê - me  
- sem - - - - ble U - nis tous deux par - - - - le mê - me

*allargando.*

F  
E

sort Que no - tre a - mour nous ras -  
sort Que no - tre a - mour nous ras -

*più rit:*

*rit:*

sem - ble Et dans la vie et dans la

sem - ble Et dans la vie et dans la

*rit:*

suivez.

*a tempo.*

mort. Que no - tre a - mour no - tre amour nous ras -

mort. Que no - tre a - mour no - tre amour nous ras -

*res - - - - - cen - - - - - do.*

- sem - ble Et dans la vie et dans la mort!

- sem - ble Et dans la vie et dans la mort!

*ff*

F Tais-toi tais-

E

Plus lent et agité. Viens fuyons, fuy-ous!

8---

*p*

F - toi Prends

E

Je crois entendre Un bruit de pas!...

*p*

F gar - de on peut nous sur - pren - dre.

E

Qui vient

## FERNANDE.

E

la? La nuit, les sur-veil - lan - tes Font des ron-des fré -

*p*

F

- quentes! Cesontel - les, pourun instant Reti-re-toi dans mon ap - par - te -

ENR: Adagio.

FERN:

F

- ment Jevais les é - loigner, prends garde. Mais toi, quevas - tu fai - re? Va! je

*dol:*

*ppp*

F

Fai - - me!..

*f*

**FINAL.**

*Rép: (ARIAS) Vous m'avez bien compris?... Laissez-moi faire....*

Tempo di marcia.

FERNANDE.

L'INFANT.

LA SUPÉRIEURE.

SANCHETTE

ISABELLE

avec les nonnes.

ENRIQUE.

TORTESILLAS.

ARIAS.

RIDENDO.

LE CORRÉGIOR.

NONNES.

SEIGNEURS.  
ALGUAZILS  
PEUPLE.

Tempo di marcia.

PIANO.

*p*

8 8

SOEUR SANCHETTE, avec les jeunes.

Mes

SOEUR ISABELLE, avec les vieilles.

soeurs, mes soeurs, quelle a - ven - tu - - re!

Mes soeurs, quelle a - ven -

De tous les cô - tes des sol - dats. Ils

- tu - re                      Quoi des sol - dats? —

ont                      vraiment bon\_ne tour - nu - - re .

Ah!                      mes

Pour - -

soeurs,                      ne les re gardez - pas!

- quoi ne les ver\_rions\_nous pas?

Quoi! leur mon\_trer vo\_tre fi\_

Eh! mon Dieu, nous n'en mour\_rons pas.

- gu\_ - re? Ah!

The piano accompaniment for the third system, showing rhythmic patterns in both hands.

Eh! mon Dieu, nous n'en mour\_rons pas..

8

8

## LE CORRÉGOR

Au nom du

roi, je viens ar\_rê\_ter un cou\_pa - - ble Qui franchit du cou.

LA SUPÉRIEURE (effrayée)

Lent. Un loup chez mes bre -

- vent l'en\_cain\_te res\_pec - ta - - ble.

suivez

FERNANDE (à part)

- bis! (à Fernande) Sau\_ve - le, Dieu puis -

Don En-ri - que, dit - on!

F  
- sant!

(aux alguazils)

le  
c.  
Vous, de cet - te mai - son Gardez bien toute issu - e et fermez tou - te

L'INFANT (entrant)

le  
c.  
por - te! Et que per - sonne ici n'entre ou ne sor - te. Cet ordre est - il aus - si pour

l'in  
moi, Cor - ré - gi - dor? (gaiment)

LA SUPÉRIEURE. Vrai -

L'In - fant?

NONNES. Le fils du roi!

Le fils du roi!

SEIGNEURS. Le fils du roi!

Le fils du roi!

*fp*

*f*

- ment, la mé\_pri-se est trop for - té! Non loin des remparts de la

*p* *fp*

*fp*

vil - le, Je crois en - trevoir des sol-dats Qui semblent vers ce chaste a -

- si - le S'a\_van\_cer dans l'om-bre à grands pas. Le Cor\_ré-gi-dor, en per-

*f* *f*

- son-ne Vient, dit-on, ar\_rê-ter i - ci L'au-da-ci-eux qu'on y soup-

(Mouvement de Fernande)

L'in *3*  
 - çon.ne, Et qu'on prétend vo-tre ma-ri. Calmez, Ma-

L'in *3*  
 - da -- me, calmez votre ef.froi: L'homme qu'on vient cher-

LE CORRÉGIDOR.

L'in  
 - cher... c'est moi, — c'est moi! Vous, Mon-sei-

L'INFANT (gaiement)

Andantino, Con spirito.

(à la Supérieure)

le *2/4*  
 - gneur? Oui, — sur ma foi! Sous le chas- te bé-

Lin  
- guin d'u - ne sim - ple non - net - - te l - ci j'ai pé - né -

Lin  
- tré — pour ju - ger de vi - su Si de cette mai - son la te -

Lin  
- nue est par - fai - - te: Et... je suis très con -

Lin  
fent de tout ce que j'ai vu. Et je

la  
(à part)  
C'é - tait l'Infant? Ah! si je l'a - vais su!

*L'in*  
 suis con\_tent — Oui très - con - tent de tout ce que j'ai  
*p* *cresc.*

*L'in*  
 3 *rall: a piacere.*  
 3  
 vu Oui je suis content de tout ce que j'ai vu. LE CORR:  
*suivez.* Pardon! mais nous faisons er -  
*dim.* *f* *p*

*le c*  
 - reur, er\_reur sur la per - son - ne. L'homme à nous si - gna -  
*f* *p*

*le c*  
 - lé n'est pas — du tout en non - ne! Il est — en ca - va -  
*f* *p*

(montrant le balcon)

le  
c

lier!... et là, sur le che\_min... On l'a vu — franchis\_

*p*

(à part)

Un au\_tre!

la  
s

Ah! quel-le

le  
c

sant l'encein - - te du jar-din.

3

la  
s

hon - te! deux hom - mes, deux hom-mes!

RIDENDO. (à la Supérieure)

*p*

Trois, si l'on me

*f*

R  
 comp - te! (aux alguazils.)  
 le c Cherchez cet hom\_me, cherchez cet homme Et vi - si -

F  
 (au Corrégidor)  
 Ar - rê - tez!  
 (à part)  
 C'est bien lui, c'est En -  
 le c - tez D'a\_bord cet - te cham - - bre.

F  
 Au Corrégidor.  
 Ah! je vous en sup\_pli - e, Prenez plu\_tôt ma  
 le c  
 - ri - que

LE CORRÉG:

FERNANDE.

L'INF:(au Corrégidor.)

F

vi - e... J'ai dit! j'ai dit!.. Non, non, par pi - tié! Je vous or - don - ne,

*p cresc. f fp*

LE CORRÉG:

L'inf

- moi! Pardon! Mais j'o - bé - is aux or - - - dres de mon

*f*

(aux alguazils)

FERN:

ARIAS (paraissant)

le c

Roi... Al - lez! Grand Dieu! N'ou - vrez -

*p cresc. - - - cen - do.*

A

pas, n'ou - vrez pas je vous pri -

*ff*

F  
Don A - ri - as!

L'in  
Don A - ri - as!

la  
S  
Don A - ri - as! Don A - ri - as!

T  
Don A - ri - as!

A  
- e.

R  
Don A - ri - as! Don A - ri - as! *p* Qua - - tre! *>*(à la Supérieure)

le  
c  
Don A - ri - as! Don A - ri - as!

Don A - ri - as!

Don A - ri - as!

Don A - ri - as!

Don A - ri - as!

8--  
*ff*  
*ff*

F

Vous?..

L'in

Lui?

la

S

Lui?

T

Lui?

A

Celui qui vint la nuit i - ci, Pour voir Ma\_da\_me... le voi\_ci!...

R

Lui?

le

c

Lui?

NONNES. Lui?

Lui?

SEIGNEURS. Lui?

Lui?

*f* *f*

(Haut à Fernande)

A

Ex\_cu\_sez\_moi de mè\_tre fait con\_naî\_tre. Mais, en voy\_ant vo\_tre ter.

*fp*

*fp*

A

(bas) 3 FERNANDE. (bas) 3

\_reur, Mon devoir é\_tait de pa\_raî\_tre. Pour le sau\_ver. Au prix de mon hon-

*pp*

F

-neur!

*ff*

*ff*

F

Adagio. *dol* (à part)

Dieu tout puissant, son amour, impla-

L'in

(à part) *p*

Je comprends tout, en passant pour cou-

*p*

*pr*

F  
ca - - - - - ble Pour tri - om -

L'in  
pa - - - - - ble

ARIAS (à part)

*p*  
A mes projets le sort est fa - vo - ra - - - - ble!...

F  
pher - - - - - met l'ef - froi dans mon -

L'in  
De son ri - val - - - - - il de - vient le sau -

A

F  
coeur. Je ne puis

L'in  
- veur,

A  
De mon ri\_val je de\_viens le sau\_ueur,

*p*

F  
rien, Tu le vois, tout m'ac -

L'in  
et con\_tre lui Dont le cas est pen -

A

*p*

F  
- ca - - - - - ble. Viens à mon

E'm  
- da - - - - - ble

A  
Et de - vant tous en pas - sant pour cou - pa - - - ble

F  
aide, ins - - - - - pi - - re - moi, Sei -

E'm  
Je ne puis rien, je ne puis rien que me met - tre en fu -

A

RIDENDO.

LE CORRÉGIDOR.

F - gneur Je ne puis

L'in - reur!..

A A\_vant le jour j'au\_rai fait mon bon\_heur

R

le c *p* Si le mal\_

*p* O Dieu puis\_

F rien, tu le vois, tout m'ac\_

L'in

R Tout en pas\_sant pour con\_

le c - heur sur la ter\_ re l'ac\_

SEIGNEURS.

*p* O Dieu puis\_sant

Quel scan\_da\_le ef\_froy\_

Quel scan\_da\_le éf\_froy\_

*p* O Dieu puissant

Quel scan\_da\_le ef\_froy\_

F  
ca - - - - - ble Viens à mon

Lin  
- pa - ble Il de - vient de son ri - val, de son ri - val le sau -

la  
S

T

A

R  
ca - - - - - ble Re - lè - ve

le  
C  
- a - - - - - ble! Elle a re - çu chez el - le un sé - duc -

- a - ble! Elle a re - çu - - - - - chez el - le un sé - duc -

- a - ble! Elle a re - çu chez el - le un sé - duc -

F  
ai - - - de, ins - - - pi - - - re moi, Sei -

L'in  
- veur, Et con - tre lui dont le cas est pen - da - ble Je ne -

la  
S Ah! pour le cou -

T A - - - vant le

A A - - - vant le

R la de la hon - - - te, Sei -

le  
cres - - - cen - - - do.

- teur, Sans ap - pe - ler, pour chasser le cou - pa - - ble Grand

- teur, Sans ap - pe - ler, pour chasser le cou - pa - - ble Grand

- teur, Sans ap - pe - ler, pour chasser le cou - pa - - ble Grand

cres - - - cen - - - do.

cres - - - cen - - - do.

F - gneur. Sei - gneur Dieu tout puis *p*  
 L'in puis que me met - tre en fu - reur!  
 la vent Grand Dieu quel dés - hon - neur  
 s jour au - ra - fait son bon - heur  
 T jour j'au - rai fait son bon - heur  
 A - gneur. Sei - gneur.  
 le Dieu, Grand Dieu, quel dés - hon - neur! *dol*  
 c NONNES. Sei - gneur Dieu tout puis - *p*  
 Dieu! Grand Dieu! quel dés - hon - neur!  
 Dieu! Grand Dieu! quel dés - hon - neur!  
*p*

F *p* \_ sant Son a - mour im - pla -  
 L'in *p* Je comprends tout, En passant pour cou -  
 la *p* Dieu tout puis - sant, Quel scan - da - - le effroy -  
 T *p* A son pro - jet le sort est - fa - vo -  
 A  
 R *p* Dieu tout puis - sant, El - le n'est pas cou -  
 le *p* Dieu tout puis - sant, Quel scan - da - - le effroy -  
 - sant, El - le n'est cou - pa -  
*p* Dieu tout puis - sant, Quel scan - da - - le effroy -  
*p* Quel scan - da - - - - le ef - froy -  
*p* Quel scan - da - - - - le ef - froy -  
*p*

F  
 - ca - - - - - ble Pour tri - om -

L'in  
 - pa - - - - - ble

la  
 S  
 - pa - - - - - ble! O Dieu puissant quel scan -

T  
 - ra - - - - - ble! De son ri -

A  
 A mes pro-jets le sort est fa-vo-ra - - - - - ble

B  
 - pa - - - - - ble Tu le sais

le  
 C  
 - a - - - - - ble! O Dieu puissant elle a re -

- pa - - - - - ble! Tu le sais

- a - - - - - ble!

- a - - - - - ble! El - le a re -

- a - - - - - ble! El - le a re -

F  
- pher met l'ef - froi dans mon

L'in  
De son ri - val il de - vient le sau -

la  
- dale elle a re - çu chez elle un sé - duc -

T  
- val il de - vient le sau -

A

R  
cres - - - cen - - - do.

le  
bien, toi qui lis dans son

C  
- çu chez el - le un sé - - duc -

bien toi qui lis dans son

Elle a re - çu chez el - le un sé - duc -

- çu chez el - le un sé - - duc -

- çu chez el - le un sé - - duc -

cres - - - cen - do.

S  
 cœur. *p* Je ne puis  
 C'in  
 - veur,  
 la  
 - teur,  
 T  
 - veur.  
 A  
 De mon ri\_val je de\_viens le sau\_veur  
 B  
 cœur.  
 le  
 - teur. Pour le couvent grand Dieu quel déshon-  
 cœur. *p* Si le mal -  
 - teur.  
 - teur.  
 - teur.  
*ff* *p*

rien, — tu le vois, tout m'ac —

*p* Et con\_ tre lui dont le cas est pen\_

*p* Sans ap\_ pe\_ ler, pour chas\_ser le cou\_

*p* Et de\_vant tous en pas\_sant pour cou\_

*p* Si le mal\_heur sur la ter\_ \_ re l'ac\_

*p* \_neur Sans ap\_ pe\_ ler, pour chas\_ser le cou\_

*p* \_heur sur la ter\_ \_ \_ \_ \_ re l'ac\_

*p* Sans ap\_ pe\_ ler, pour chasser le cou\_

*p* pour chas\_ser le cou\_

*p* pour chas\_ser le cou\_

F  
 - ca - - - - - ble. Viens à mon  
 L'in  
 - da - - - - - ble  
 la  
 - pa - - - - - ble! O Dieu puissant Dieu puis -  
 S  
 - pa - - - - - ble A - vant le  
 A  
 Et de vant tous en passant pour cou - pa - - - - - ble  
 R  
 - ca - - - - - ble Re - lè - ve  
 le  
 - pa - - - - - ble! Pour le couvent, pour le cou -  
 ca  
 - ca - - - - - ble Re - lè - ve  
 pa  
 - pa - - - - - ble! Pour le cou -  
 pa  
 - pa - - - - - ble Pour le cou -  
 pa  
 - pa - - - - - ble Pour le cou -

F  
aide, ins- - - pi- - - re - moi, Sei -

L  
Je ne puis rien, je ne puis rien que me met - tre en fu -

la  
sant Pour le cou-vent grand Dieu! quel dés-hon -

T  
jour, au - ra fait son bon -

A  
cres - - - cen - - - do.

R  
- la de la hon - - - te, Sei -

le  
c  
- vent grand Dieu! quel dés - hon -

- la de la hon - - - te Sei -

- vent grand Dieu! quel dés - hon -

- vent grand Dieu! quel dés - hon -

- vent grand Dieu! quel dés - hon -

cres - - - cen - - - do.

F  
 - gneur. Viens à mon  
 L'in  
 - reur. Et con - tre  
 la  
 S  
 - neur! Sans ap - pe - ler  
 T  
 - heur.  
 A  
 Avant le jour j'au - rai fait mon bon - heur  
 R  
 - gneur. Re - lè - ve  
 le  
 C  
 - neur! Sans ap - pe - ler  
 - gneur. Re - lè - ve  
 - neur. Sans ap - pe -  
 - neur. Sans ap - pe -  
 - neur. Sans ap - pe -  
 - neur. Sans ap - pe -

F  
aide, ——— ins ——— pi ——— re —

L'in  
lui ——— dont le cas ——— est pen —

la  
sans ap - pe - ler, sans ap - pe - ler pour chas - ser le cou -

T  
A - vant le jour il au - ra fait son bon -

A  
Et de - vant tous, et de - vant tous

R  
- la ——— de la hon - ——— - te Sei -

le  
sans ap - pe - ler, ——— pour chas - ser le cou -

- la ——— de la hon - ——— - te Sei -

- ler, ——— pour chas - ser ——— le cou -

- ler, sans ap - pe - ler, pour chas - ser Oui chas - ser le cou -

- ler, sans ap - pe - ler, pour chas - ser Oui chas - ser le cou -

F  
 moi ————— *f* ins - pi - re - -  
 L'in  
 - da - - - - - ble *f* Je ne puis  
 la  
 - pa - - - - - ble Pour le couvent O mon  
 S  
 - heur ————— *f* A - vant le  
 T  
 A. vant le jour j'aurai fait mon bonheur ————— De. vant  
 A  
 - gneur. ————— *f* Oui de la  
 B  
 - pa - - - - - ble Pour le couvent, pour le cou -  
 C  
 - gneur ————— *f* Re - le - ve  
 - pa - - - - - ble *f* Pour le cou -  
 - pa - - - - - ble *f* Pour le cou -  
 - pa - - - - - ble *f* Pour le cou -  
*f*

F  
moi ins - pi - re - moi Sei -

L'in  
rien Que me met - - - tre en fu -

la  
Dieu pour le cou-vent, pour le cou-vent Grand Dieu quel dés - hon -

T  
jour, a - vant le jour, Il au - ra fait son bon -

A  
tous a - vant le jour J'au - rai fait mon bon -

R  
hon - - - te Sei -

le  
- vent Grand Dieu quel dés - hon -

la  
re - lé - ve - la Sei -

- vent *p* Grand Dieu quel dés - hon -

- vent *p* Grand Dieu quel dés - hon -

- vent *p* Grand Dieu quel dés - hon -

8  
*p*

Allegro Moderato.

Soprano: - gneur!  
Alto: - reur!  
Tenor: - neur!  
Bass: - heur!  
Bass: - heur!  
Bass: - gneur!  
Bass: - neur!  
Soprano: - gneur!  
Soprano: - neur!  
Soprano: - neur!  
Bass: - neur!

*ff* *ff* Allegro Moderato.

## FERNANDE (bas à Arias)

Non je n'ac-cep-te

*pp*

*pp*

## ARIAS.

pas ce men-son - ge ef-froy - a - ble Je veux tout di - re. Eh!

*pp*

quoi? Quel'hom-me qu'on pour - suit Est En - ri - que et pas

## FERNANDE (épouvantée)

## ARIAS.

## FERN:

moi; Soit!... C'est sa mort Oui in

*p*

*p*

(ARIAS attend, FERNANDE fait un signe d'acquiescement.)

F

fa - me

ARIAS (haut à tous)

D'ac\_cord a - vec Ma - da - me, Ce - lui qui vint la

suivez *p* bien le chanteur.

*fp* *p*

A

mit, Chez el - - le, c'é - tait moi! Moi qui l'ai

A

- me! Moi son é - poux, Tout à l'heure i - ci -

A

mê - me, Son ma - ri - a - ge avec En - rique... hors la

A

loi, E - tant cas - sé de par le

## L'INFANT (à part)

A

Roi!.. Très - ha - bile, A - ri - as, Mais — at - tends - toi, de -

F

(à part) A moi la

L'in

main A me trou - ver — surton che - min!...

*All<sup>o</sup> agitato.*

F hon — te et l'in-fa-mi — e; Et plus d'a-mour, — plus de bon-

heur. En lui sau-vant ain — si la vi-e Ah! je suc-

- combe à ma dou-leur. A moi la honte — et l'in-fa-

M<sup>in</sup> A cet in-fà — me el-le se li — e

RID: A cet in-fâme elle se

F  
- mi - - - - e, Et plus d'a - mour, - - - - plus de bon -

L'in  
Et plus d'a - mour, - - - - plus de bon - heur!

R  
- li - - - - e - - - - Et plus d'a - mour, et de bon -

F  
- heur. En lui sau - vant ain - - - - si la

L'in  
Ah! c'est trop cher pay - er la - - - -

R  
- heur! Ah! c'est trop cher pay - er la

F  
vi - e Ah! je suc - combe à ma dou - -

L'in  
vi - e De cet a - mant cher à son

R  
vi - - e De cet a - mant cher à son

F  
- leur!

L'in  
cœur

ARIAS. *dol.*: 3 3 3

R  
cœur

LE CORR: 3 3 3

Le C  
Que cet - te nuit - - dans vo - - - tre

F  
A moi la honte et l'in-fâ-

L'in  
A cet in-fâme el-le se li-

A  
vi-e J'ai tri-om-phé par la ter-

R  
*p* Ah! c'est trop cher pay-er la vi-

Le  
C  
vi-e Mar-que la fin de la dou-

1<sup>re</sup> T. *p*  
Que cet-te nuit, dans vo-tre vi-

2<sup>de</sup> T. *p*  
Que cet-te nuit, dans vo-tre vi-

B. *p*  
Que cet-te nuit, dans vo-tre vi-

mi - - - e,

- e

- reur. Mais qu'un fi - - en sa - cré nous li -

- e

- leur Et qu'el - le soit - - tou - jours sui -

- e

- e

- e

Et plus d'a\_mour, ————— plus de bon\_

*p* Et plus d'a\_mour ————— plus de bon\_heur —————

*p* li\_e Je sau\_ \_ \_ rai bien vain\_cre son\_

*p* De cet a\_mant\_ cher a son coeur\_

*p* vi\_e De jours d'a\_ mour et de bon\_

*p* Mar\_ que la fin de la dou\_ leur\_

*p* Mar\_ que la fin de la dou\_ leur\_

*p* Mar\_ que la fin de la dou\_ leur\_

F  
 \_heur En lui sau - vant aia - - - si la  
 L'in  
 Ah! c'est trop cher pay - er  
 La S  
 Faut - il qu'ain - si l'on se  
 T  
 Et qu'el - - - le  
 A  
 coeur. Oui qu'un - - - li - - - en  
 R  
 Ah! c'est trop  
 Le C  
 heur Oui qu'el - - - le  
 NONNES. J'ai - - - me - - - rai  
 J'ai - - - me - - - rai  
 Et qu'el - - - le  
 Et qu'el - - - le

leur. En lui sau - vant ain - si la

son coeur Oui c'est pay - er trop cher

hon - neur J'ai - me - - - rais mieux pren - dre

vi - e De jours d'a -

- é Je sau - - - rai bien vain - cre

vi - e De cet a - - -

vi - e De jours d'a - - -

vi - e Que d'ac - cep -

vi - e Que d'ac - cep -

vi - e De jours d'a - - -

vi - e De jours d'a - - -

F  
 vie Ah! je suc - com - be à ma dou - -  
 L'in  
 la vie De cet a - mant cher à  
 la  
 S  
 la vie Que d'ac - - cep - ter un tel  
 T  
 - mour Et de bon -  
 A  
 son coeur Je sau - - - rai bien vain - cre  
 R  
 - mant cher à son  
 le  
 c  
 - mour et de bon -  
 - ter un tel hon -  
 - ter un tel hon -  
 - mour et de bon -  
 - mour et de bon -  
 p p

F  
leur. Ah! je suc- combe à ma

E  
son cœur. De cet a- mant cher

la  
hon- neur. Que d'ac- cep- ter un

T  
- heur. De jours d'a- mour et

A  
son cœur. Je sau- rai bien vain

R  
cœur. De cet a- mant cher

le  
- heur. De jours d'a- mour et

- neur. Que d'ac- cep- ter, un

- neur. Que d'ac- cep- ter un

- heur. De jours d'a- mour et

- heur. De jours d'a- mour et

F  
 dou - leur Ah! je - suc -  
 L'iu  
 a son cœur. De cet a - mant  
 la  
 S tel hon - - neur. Que d'ac - cep - ter  
 T de bon - - heur. De jours d'a - mour  
 A - cre son cœur. Je sau - rai bien  
 B à son cœur. De cet a - mant  
 le  
 C de bou - - heur. De jours d'a - mour  
 tel hon - - neur. Que d'ac - cep - ter  
 tel hon - - neur. Que d'ac - cep - ter  
 de bon - - heur. De jours d'a - mour  
 de bon - - heur. De jours d'a - mour

F  
\_ com \_ be à ma \_\_\_\_\_ dou - leur!

L'in  
cher à son cœur!

la  
S un tel hon - - neur!

T  
et de bon - - neur!

A  
vain - - cre son cœur!

R  
cher à son cœur!

le  
c et de bon - - neur!

un tel hon - - neur!

un tel hon - - neur!

et de bon - - neur!

et de bon - - neur!

3

*ff* *ff*

Mon\_ sei - gneur, la chapelle est

(Orgue)

*p*

prê - (te! à Fernande)

*3*

*3*

*3*

Re mer - ci - ons Dientout puis - sant Qui chan - ge en un ins -

(Orchestre)

*dol:* *rall:* *3*

- - tant Cette nuit de ter - reur Cette nuit de ter - reur En une nuit de

*fp* *p* *fp* *suivez*

FER: (à elle - même)

*3* *3*

Il est - sau - vé, mais — qui me sau - ve -

fê - - - - te.

L'INF: (bas)

FER: (surprise)

L'INF: (bas)

- ra? Moi! — Mon - sei - gneur! Je veil - le, je suis

Maestoso religioso.

Giu. là!...

Solo d'orgue grand jeu tout ouvert.

*ff* *ff* *ff*

*rit:* *a tempo.* *p* *p* *p*

*p* *p*

Vier-ge de mi-sé-ri-cor-de, Pour nous, pour nous de-man-

Vier-ge de mi-sé-ri-cor-de, Pour nous, pour nous de-man-

Vier-ge de mi-sé-ri-cor-de, Pour nous, pour nous de-man-

Vier-ge de mi-sé-ri-cor-de, Pour nous, pour nous de-man-

*ff*

- de au Sei-gneur Qu'aux deux é-poux il ac-

- de au Sei-gneur Qu'aux deux é-poux il ac-

- de au Sei-gneur Qu'aux deux é-poux il ac-

- de au Sei-gneur, au Sei-gneur Qu'aux deux é-poux il ac-

*rit.*

- cor - de Il ac - cor - de et la paix la paix et le bon -

*rit.*

- cor - de Il ac - cor - de et la paix la paix et le bon -

*rit.*

- cor - de Il ac - cor - de et la paix la paix et le bon -

*rit.*

- cor - de Il ac - cor - de et la paix la paix et le bon -

*rit.*

- heur!

- heur!

- heur!

- heur!

*a tempo.*  
Jeux de flûte.

*p*

*p*

*p*

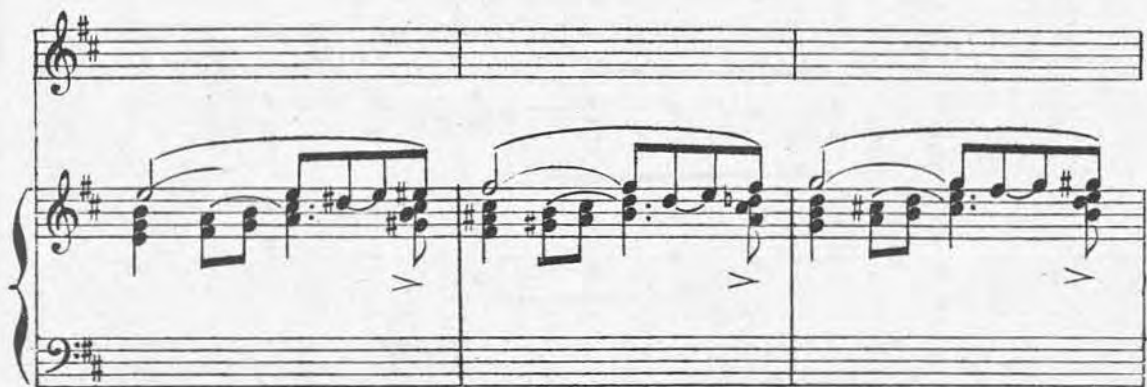

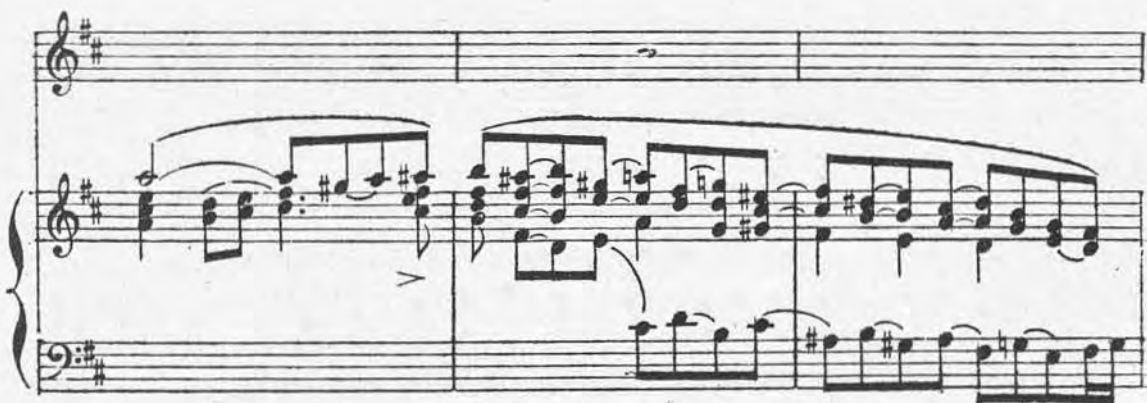

## RIDEAU.

Vier - ge de mi - sé - ri - cor - - - de, Pour

Vier - ge de mi - sé - ri - cor - - - de, Pour

Vier - ge de mi - sé - ri - cor - - - de, Pour

Vier - ge de mi - sé - ri - cor - - - de, Pour

*f* Tout ouvert.

nous, pour nous deman - de au Sei - gneur la paix .

nous, pour nous deman - de au Sei - gneur la paix .

nous, pour nous de - man - de au Sei - gneur la paix .

nous, pour nous de - man - de au Sei - gneur pour les é - poux la paix .

*ff* Orchestre.