

RÉPERTOIRE CHOUDENS

AMY ROBSART

Opéra en Trois Actes

DE

Sir AUGUSTUS HARRIS & PAUL MILLIET

Musique de

ISIDORE de LARA

PARTITION CHANT ET PIANO

Pr. 20^fnet.

Imp. Dupré, Paris

4

AMY ROBSART

Opéra en Trois Actes

DE

Sir Augustus HARRIS & Paul MILLIET

7. 1. 10
7. 5. 33
.D335
A4

Musique de

ISIDORE de LARA

Partition Chant & Piano

Paris, CHOUDENS FILS, Editeur,
30, Boulevard des Capucines (près la rue Caumartin)

Tous droits d'exécution, de traduction, de reproduction et d'arrangements réservés.

Copyright 1894. by CHOUDENS fils.

Imp. Dupré, Paris

Défense est faite par les auteurs à tout directeur de représenter cet ouvrage sans avoir traité avec l'Éditeur -propriétaire du droit de représentation CHOUDENS Fils.

A

Elise et James de Lara

En signe d'affection profonde

Isidore de Lara

AMY ROBSART

OPÉRA EN 3 ACTES ET 4 TABLEAUX.

MONTE-CARLO, 1895.

LONDRES, 1893.

Direction de M^r RAOUL GUNSBORG.

Direction de Sir AUGUSTUS HARRIS.

DISTRIBUTION:

M ^{me} SEMBRICH.....	AMY ROBSART..... <i>Soprano</i>	M ^{lle} CALVÉ.....
M ^{me} DE BASTA.....	LA REINE ÉLISABETH..... <i>Mezzo-Soprano</i> ..	M ^{lle} ARMAND.....
M ^r ENGEL.....	LEICESTER..... <i>Ténor</i>	M ^r ALVAREZ.....
M ^r MELCHISSÉDEC..	VARNEY..... <i>Baryton</i>	M ^r LASSALLE.....
M ^r BOUDQURESQUE.	LAMBOURNE..... <i>Basse chantante</i> ..	M ^r CASTELMARY..
M ^r QUEYLA.....	TRESSILIAN..... <i>2^e Ténor</i>	M ^r BONNARD.....

INTRODUCTION.....	Pages
.....	2

ACTE I — Le Parc de Cumnor-Hall.

SCÈNE I	LAMBOURNE, TRESSILLIAN.....	« <i>Nous voici dans le château</i>	4
— II	TRESSILIAN, AMY.....	« <i>Certe, il faut que je la délivre</i>	11
— III	TRESSILIAN, VARNEY, LAMBOURNE...	« <i>Qui donc appelle?</i>	21
— IV	VARNEY, LAMBOURNE.....	« <i>Ton aide me fut précieuse</i>	27
— V	AMY, LEICESTER.....	« <i>Lester! — Amy ma bien-aimée</i>	34
— VI	AMY, VARNEY.....	« <i>Pardon! — Madame!</i>	63

ACTE II — Les jardins de Kénilworth.

SCÈNE I	LEICESTER, VARNEY.....	« <i>Mes compliments, Milord!</i>	80
	Entrée des CHŒURS.....	« <i>Salut! soyez les bienvenus</i>	91
	Entrée de la REINE.....	« <i>Dieu, sauve Elisabeth!</i>	99
	Entrée d'AMY.....	« <i>Justice! Justice!</i>	121
	AMY.....	« <i>Semblable à l'Archange vainqueur</i>	130
	ÉLISABETH.....	« <i>Pourquoi trembles-tu devant moi?</i>	138
	ÉLISABETH.....	« <i>Parle!.. répons-moi, je le veux!</i>	167

ACTE III — 1^{er} Tableau — Une salle dans le château de Kénilworth.

SCÈNE I.	LEICESTER, CHŒUR.....	« <i>Vive Lester!</i>	177
	LEICESTER.....	« <i>J'ai rencontré la mort</i>	182
	AMY, LEICESTER.....	« <i>Dieu! Lui!</i>	187
	AMY.....	« <i>Souviens-toi</i>	193
	LEICESTER et AMY.....	« <i>Angé de la miséricorde</i>	201
	LEICESTER, VARNEY.....	« <i>Oui, j'effacerai mes torts</i>	208

2^d Tableau — A Cumnor.

SCÈNE I	LAMBOURNE, VARNEY.....	« <i>Amy Robsart attend son maître!</i>	222
	VARNEY.....	« <i>Il existe une trappe</i>	227
— II	VARNEY, LEICESTER, TRESSILIAN....	« <i>Il était temps</i>	230

Pour toute la musique, la mise en scène, le droit de représentation,

s'adresser à M^r CHOUDENS, Éditeur-propriétaire d'AMY ROBSART, pour tous pays.

AMY ROBSART

INTRODUCTION

Andante.

PIANO.

Le Parc de Cunnor Hall.

Au fond, à droite, on aperçoit le château à travers les arbres. À gauche, un mur avec une petite porte.

SCÈNE I.

LAMBOURNE et TRESSILIAN

All^o moderato.

LAMBOURNE.

All^o moderato.

PIANO. *p* *misterioso*

LAMBOURNE.

Nous voi - ci dans le châ-

La. - teau Où Var - ney tient ca - chée - la belle in-con-

La *nu - e!*

La *J'ai te - nu ma pa - ro - le*

TRESSILIAN.

Sois sans crai - te!

La *Te - nez la vô - tre. Je suis un a -*

T. *- mi de sir Hugh Rob - sart, Le*

T.

père de celle que tu nommes la belle inconnue. C'est

T.

lui qui m'envoie vers elle!
LAMBOURNE.
Naturelle.

La.

ment! Vos projets sont honorés.. Comme les miens.

La. *avec mystère*

Mais, écoutez-moi bien; Il faut de l'astuce, quand on

La

brave un danger. J'appartiens à Var-

La

- ney, le maître de cé ans, Et si, malgré ses or - dres

La

J'introduis un étran - ger dans ce

La

pare C'est par - ce que l'hon - neur — me com -

La. *p*

- mande de mériter l'argent que vous m'avez don - né! Mais, — vous a -

La.

- vez ju - ré de ne point me compromet - tre Vous allez vous conduire ici

La.

très con - ve - na - ble - ment; Point de sean - da - le!

La. *p* *Andantino.*

Point de bruit! N'est-ce pas? — A vous la tendre co -

pp *f* *p* *Andantino.*

La.  *l*om - be, A moi la folle i - vres - se, A moi la folle i -

La.  - vres - se L'a - mour, — Je n'en ai que

La.  fai - - rel.. sur la terre, L'ivresse à part, rien n'est bon.

La.  Li - quene au so - leil ra - - vi - e, sois ma

portamento exagéré

rit.

mi - e Et chan - te - moi, ta chan - son! _____ A

Andante.

avec une tendresse moqueuse

All^{to} con brio.
très rythmé.

vous, — la ten - dre co - lom - be. — A moi, la folle i -

Andante. **All^{to} con brio.**

- vres - se! A - ler - te, A - ler - te, ca - ma - ra -

- de! _____

Più mosso.

ff *pp*

SCÈNE II.

TRESSILIAN puis AMY.

Moderato.

AMY.

TRESSILIAN.

PIANO.

p

avec décision.

Certe, il faut que je la dé - li - vre Je l'ai pro -

T.

- mis, je l'ai ju - ré! Mais, con - sen - ti - ra - t - elle à

T.

suivre celui qu'elle a déses - pé - - ré.

f

sfz

sfz

1.

p

Et le souvenir de son

p

I. *p*
 père L'em-por-te-ra-t-il dans son cœur.

Più mosso.
avec violence. *a Tempo.*

I. *a Tempo.*
 Sur la passion mensou-gè-re De son in-fâ-me ra-vis-seur?

Più mosso. *a Tempo.*
f *f* *cantando.* *p*

I. *p*
 Ah! quelle an-

AMY. *pp*

mf *suivez.* *Re -*

I. *mf*
 -goisse est dans mon â-me!.. C'est el-le!..

Poco più lento.

A. *pp*

_viens! Re - viens! O mon bien ai -

A.

-mé! Comme il est

pp

en dehors. ³

A.

doux le bon-heur du re - tour!

A.

affrett.

Le bon-heur du re - tour! C'est

allargando.

A. *allargando.*

toi c'est toi! mon seul a -

p

A. *p*

- mour Ne t'en va plus ja -

Allegro non troppo.

A. **Allegro non troppo.**

- mais! ja - mais! Tres - si -

A. *f*

- lian? En ces lieux?.

TRESSILIAN.

Oui, je viens, — te ren_dre li - bre!

AMY.

Mais je suis li - bre!

Tu

T'es! A - lors suis - moi!

Andante.

AMY.

Lento.

Où donc? Chez mon pè - re?

A Lin - co - te! Chez ton pè - re!

Andante.
TRESSILIAN.

C'est ton père mourant _____ qui m'envoie en ces lieux _____

T. Si tu veux recueillir ses pa - ro - les suprê - mes

T. Viens l'heure va sonner _____ des éternels adieux.

rit.

T. Viens! sans perdre un ins_tant viens vi - te, si tu l'ai - mes!

accel. *rit.*

p

T. Sa tendresse pour toi — l'em_pê - che de mourir —

T. — Avant d'avoir re_vu — la fil - le qu'il a_do - re

T. Avant de l'embrasser — avant de la bénie...

f allargando.

T. Ah! viens, Amy! ah! viens, Amy pendant qu'il est temps — en —

f allargando.

Allegro.

AMY.

avec angoisse. *ad libitum.*

Oh! _____ mon

_ co _ re!

Allegro.

p

pè - re!..

Eh bien?.._____

Oui, je parti_rai ce soir. C'est impossi_ ble!

décidé

Non, sur l'heure!

p

T. Qui te re -

AMY. *avec dignité* **Andante.**
Le de - voir!
T. - tient?

Andante.

Moderato quasi andante.
T. Il n'en est qu'un gra - - ve ter.ri - -
Moderato quasi andante.

T. - ble C'est d'o - bé - ir Aux or-dres de la

T. mort, car, el - le n'at - tend pas!

AMY.
Non,
affrettando.
T. Al - lous! il faut me sui - vre!

A. non! Amy s'enfuit
T. Viens!
Moderato mosso.
ff

SCÈNE III.

TRESSILIAN, VARNEY, puis LAMBOURNE.

Moderato mosso.

TRESSILIAN.

VARNEY.

LAMBOURNE.

Moderato mosso.

PIANO.

Allegro vivace.

Qui donc ap-

TRESSILIAN.

Moderato.

Var-ney? — Le lâche séduc-

- pel - le?

Moderato.

Allegro.

T. -teur, _____ D'A-my Rob - sard!

Moderato.

VARNEY.

Vous, Tres - si-lian? Qui donc o - sa vous

TRESSILIAN.

La

in.troduire i.ci?..

Andante.

foi, l'a.mi.tié... Le de - voir! Voi - là, ce qui me

Andante.

T. *gui - de Et c'est pour-quoi, Var - ney*

T. *Tu me rendras rai - son* *Poco più mosso.*
Toi dont l'au -
Poco più mosso.

T. *- da - ce a pu ra - vir au coeur d'un pè - re, L'en -*

T. *- fant qui fit la joi - e. Eor - gueil de sa vieil -*

avec violence

T. *les - se, Tu braves ma juste et terri - ble co - lè - re.*

T. *L'épée à la main, sur l'heu - - re, que Dieu, juge entre*

Allegro.

ils se battent

T. *nous!*

Allegro.

A la 3^{me} passe Varney tombe Tressilian tire l'épée pour le frapper.

A ce moment, Lambourne se précipite et retient le bras de Tressilian prêt à frapper.

TRESSILIAN.

Andantino.

LAMBOÛRNE.

Misérable!

Hal-te!

Com - pè - re, la fête est termi-

Andantino.

Andante.

- né - e N'in-sis - tez pas — Croyez - moi, le mieux qui vous

Andante.

Andantino.

reste a fai - re C'est en-co - re de repren-dre vo - tre che - min.

Andantino.

à volonté en se moquant.

La

Sans demander votre res - te. Sans demander votre res - te!

rall.

TRESSILIAN.

Moderato mosso.

Soit! mais nous nous retrouverons bien.

VARNEY.

dé - campez - vi - te!..

Moderato mosso,

F.

- tôt — Var - ney tu n'échapperas pas, Non, non! tu n'échappe - ras

Il sort.

T.

pas au châ - timent!..

pesante.

SCÈNE IV.

VARNEY, LAMBOURNE.

Audantino.

LAMBOURNE.

VARNEY. *mf* J'avais
Ton ai - de me fût pré - ci - eu - se.

PIANO. *Audantino.*

La. vu le dan - ger! — Or, n'é - tant point un

La. *rall.* sot et n'ayant pas l'a - me peu - reu - se. J'ai tout compris à demi

La. *mot*
VARNEY.
Je ne l'oublierai pas: — Ac - cep - te cet - te bour - se

V.  Tu dois a - voir quelque gai com - pa - gnon à l'au - ber - ge voi -

LAMBOURNE.  Oh!
_ si - ne.

La. *con gran brio.*  Oh! la di - vi - ne sour - ce de

La.  ri - res Et de glouglous!

La. *f* *so.*

so - no - res Nous boi - rons au suc - cès, au suc -

VARNEY.

Mer - ci!

La. *f*

cès de votre entre - pri - se!

mf

(Lambourne sort)

mf *f*

VARNEY.

à volonté.

Mon en - tre - prise a-t'il dit? Son - ge creux!

Andantè.

p *p* *long.*

v. *Ne dépend-elle pas de l'humaine so-*
accelerando.

a Tempo.

v. *-ti - se du ca-pri-ce d'un hom - me, Et d'un homme a-mou-*
a Tempo.

v. *-reux. O pas - si - ons! — Mau - vai - ses con - seil - lè - res...*
avec énergie. *f* *p* *ad lib.*

v. *(s'arrêtant)* *f* *p rit.*
sauf... La hai - ne Et l'ambi - ti - ou Que l'inté -
un poco accel. *f* *p rit.*

v. 
 -rét guide et mo - dè - rel... Trou - ve -

v. 
 -rai-je en Lester u - ne dé - cep - ti - on? Se - ra - t - il l'ins - trument do -

v. 
 - ci - le Que j'ai toujours rêvé de té - nir en ma main? — Qui le

v. 
 sait? O Lester o na - tu - re dé - bi - le!

ad lib.

v. Il doit voir la reine à Keulworth demain, Et j'ap-

v. - prends qu'il accourt à Commor aujourd'hui A la veille de prendre un

(avec mépris) *p* *rall.*

v. trône Il vient ici d'un peu d'amour solliciter l'aumône!

f

v. A-my Robsart vivante est un obstacle à

v.

crain - dre Et sans el - le je puis de Les - ter faire un

v.

Roi! ————— **Più mosso.**

ff

Varney reste perdu de ses réflexions, On entend le galop d'un cheval.

ff

VARNEY.

Ah! c'est lui, Restons là veillons et sachons feim_dre!..

Meno mosso.

DUETTO

SCÈNE V.

Allegro ma non troppo.

AMY.

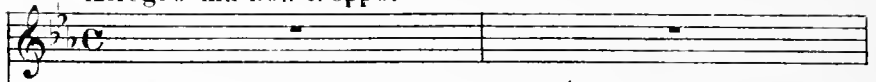

Amy et Lester se rencontrent au fond de la scène.

LEICESTER.

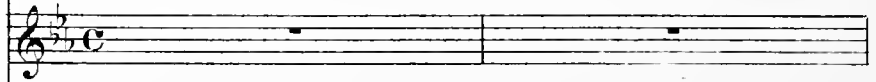

SOPRANOS et ALTOS.

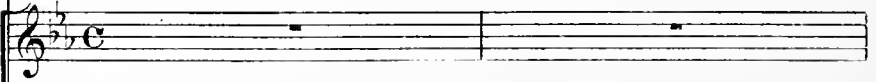

TÉNORS.

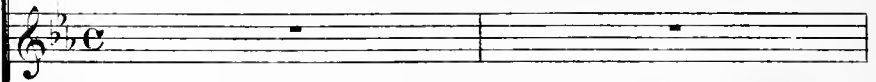

BASSES.

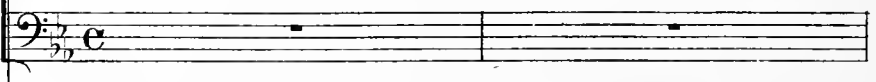

Allegro ma non troppo.

PIANO.

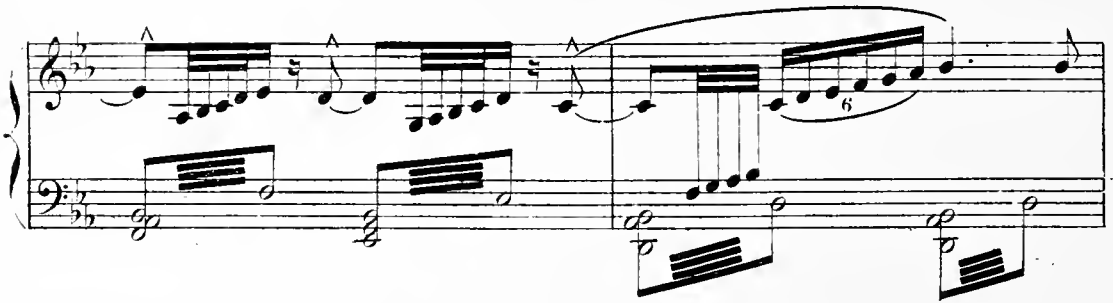
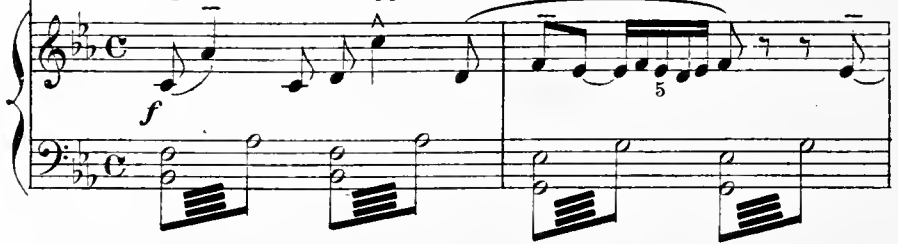

AMY.

Les - ter!

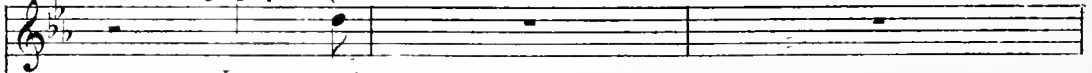

LEICESTER.

A - my ma bien aimé - - e!

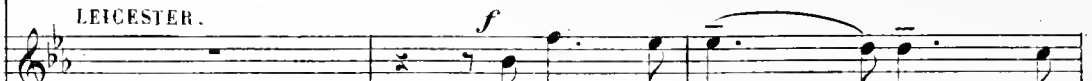

A. *Joie im -*

A. *- mense!* *Joie im - men - se!*

A. *De re - voir - ce qu'on*

A. *ai - me!*
LEICESTER.

O ma fem - me!

pp

p

A. *Ce qu'on ai - me!*

L. *O mon a - do - ré - e!*

ppp

Meno mosso. **Andante.**

A. *Dans l'ex - ta - se de no - tre doux rê -*

L. *Dans l'ex - ta - se de no - tre doux rê -*

Meno mosso. **Andante.**

Adagio. *Allargando il Tempo.* *fp* *pp* *fp*

A. *- ve! Em - por - te - nous, _____ Ivresse pro - fon - de*

L. *- ve! Em - por - te - nous, _____ Ivresse pro - fon - de*

Adagio. *f* *fp* *pp* *fp*

Tempo 1^o Allegro.

LEICESTER.

p

Don - ne nous, l'ou - bli des cho - ses

Tempo 1^o Allegro.

pp

Meno mosso.

AMY.

a Tempo. *p*

Les - ter!

Et rends pour nous cette nuit éter - nel - le.

Meno mosso.

a Tempo.

f

pp

LEICESTER.

O ma bien ai - mé - - - e!

pp

p

Adagio.

AMY

pp

Doux — é - poux . Dis - moi que tu m'ai -

Adagio.

ppp

accelerando

- mes! Qui, dis - moi que tu m'ai - mes!

accelerando

Adagio.

Ab! dis - moi, que tu m'ai - mes!

LEICESTER.

ff

O mon bien suprême,

Adagio.

pp

mon seul trésor! Oui, oui, je t'ai - - -

pp

Andantino.

AMY.

I. *me!* Par - le parle en -

Andantino.

Ped. *

A. *- co - re!*

LEICESTER.

Je t'ai -

(Un groupe de paysans passent en chantant près du château)

I. *me!*

Sopr. *p*

Contr. *p* Qu'on rentre! qu'on rentre bien vite au lo -

Tén. *p* Qu'on rentre! qu'on rentre bien vite au lo -

Basses. *p* Qu'on ren - - tre - - qu'on

Qu'on ren - - tre - - qu'on

Et que s'envo - lent tous nos — soucis!

ren - - - tre! — Bien vi - te qu'on ren - tre!

ren - - - tre! — Bien vi - te qu'on ren - tre!

Ah! — Lé - toi - le bril - le

Ah! — Lé - toi - le

Ah! —

Ah! —

dans la nuit som - bre
 bril - le dans la nuit som - bre
 Et le ciel cal - me
 Éé toi - le

Ah!
 Ah!
 se rem - plit d'om - bre!
 bril - le dans la nuit som - bre!

LEICESTER.

allargando un poco
f cantando con accentato.

L'astre et la bri - se, tout par - le d'amour.

L.

Dans le déclin du so - leil et du jour!
 Contr.

pp Tén.
 par - le d'amour!

Dans le déclin du so - leil et du jour!
pp Basses.

Dans le déclin du so - leil et du jour!

AMY.

L'astre et la bri - se, tout par - le d'amour

A.

Dans le déclin du soleil et du jour. — *p*

Sopr.

Contr.

Tén.

Basses.

par le d'a - mour, oui d'amour — Qu'on

Dans le déclin du soleil et du jour — Qu'on

Dans le déclin du soleil et du jour — Qu'on

rentre! Qu'on rentre bien vite au lo - gis Et que s'en - vo - lent tous

rentre! Qu'on rentre bien vite au lo - gis Et que s'en - vo - lent tous

ren - - tre — Qu'on ren - - tre — Bien

ren - - tre — Qu'on ren - - tre — Bien

LEICESTER.

p
Entends-

pp (au loin)
nos — soucis! Ah!

pp ^
nos — soucis! Ah!

pp ^
vi — te qu'on ren — tre! Ah!

vi — te qu'on ren — tre! Ah!

rit. molto.

- tu ce chant pai - si - ble qui

rit.
pp

Lento.

L. mon - te dans la nuit tranquille et pu - re!

Lento.

avec calme.

L. C'est le calme et la foi — qu'il apporte à notre â -

Andante.

L. -me!... Ces

Andante.

avec une grande tranquillité.

L. hum - bles sont heu - reux dans leur chan - miè - re Ils

(avec explosion)
f affrettando un poco.

L. *3*

ont à leurs côtés les êtres qu'ils aiment le mieux! Tandis qu'à moi

f affrettando un poco.

L. *3*

(L'homme qu'on envie Et que dévore l'ambition fatale)

p (avec angoisse)

Ta tendresse ne m'est pas permise!..

p

AMY.

Eh quoi?.. tu vas m'abandonner encore?..

colla voce.

LEICESTER **Molto lento.**

p

Prends cou - ra - ge, cher an - ge, L'heure est

Molto lento.

L. **p**

proche où j'aurais le droit de l'ap - pe - lér mon é - pouse à la fa - ce du

L. **Meno.**

mon - de Mais, crois-moi, de - meu - re cachée en ces

Meno.

L. **Più mosso.**

lieux quelques jours en - cor. Ou, sinon! tu me

ff Più mosso.

AMY.

Lento.

Faut-il que je
jettes au fond d'un abîme ef-froy-able!

Lento.

p

dis-e-dieu à l'es-pé-rance?

Non! Car el-le se-ra ré-a-li-

affrett. *p rit.*

affrett. *rit.*

p

Tu le ju-res?

-sé-e... Je le ju-re!

Allargando.

Allargando.

And^{te} (♩=92)

p

Toi, le sou - ri - - re, le ray -

And^{te}

pp

on de soleil ———— O toi, le char - me, l'es -

accel. - - - -

poir de ma ten-dres - se Lais - - - se ma

accel. - - - -

lè - - - vre Boire, à ta

AMY.

mf

Allargando.

A —

Lèvre l'enivrant die - ta - - - me!

p

colla voce.

Allargando molto.

Andante. (♩ = 69)

avec un grand abandon

Allarg.

A. toi, je m'a - ban - don - ne, mon - maître et mon vain -

Andante.

Allarg.

p

Viens!

A. -queur! Prends l'es - cla - ve qui ta - do - re Et dis -

L. Viens! Viens!

p

p

Più mosso.

-po - se de son cœur Rien n'ex - is - te plus pour

A - my, Rien n'ex - is - te plus sur

Più mosso.

el - le que l'a - veu de ton a - mour A

ter - re que li - vres - se de l'a - mour Je

ff

ff

ff

affrettando. *rit.* *poco sf* *a poco.*

toi, je m'a - ban - don - ne mon maître et mon vain -

te se - rai fi - dè - le jus - qu'à mon der - nier

affrettando. *rit.*

A. *sf* *sf*

queur! Mon maître et mon vain -

L. jour Jus - qu'à mon der - nier

sf *sf*

A. *allargando.* *Andante.* *p*

queur! Ah! Parle enco - re, ta paro - le

L. jour! Ah! *p* Toi le sou -

allargando. *Andante.* *p*

A. *v* *^* *v* *^* *v* *^* *v* *^* *v* *^*

frémissan - te M'em - por - te dans l'exta - se é - nivran - te

L. - ri - re Le ray - on de soleil

A.  Des tendres - ses immortel - les Parle enco - re ta pa - ro - le

L.  o toi, le char - me, L'es - poir de ma tendres - se

accelerando appassionato.

A.  frémis - san - te, M'em - por - te dans l'ex - ta - se é - ni - vran - te

L.  lais - - - se ma lè - - - vre

accelerando.

A.  Des tendres - ses immortel - les! Dans **ff** _____

L.  Boire à ta lè vre le die - ta - me

allarg. molto.

affrettando.

allargana-

A. *f* *f* *f*

— l'ex_ta_se Des — ten_dresses immortel — les — Immor—

L. *f*

Le pur die_ta — me — d'a —

allarg. molto. *affrettando.*

(♩=96)

A. *ff* *ff*

— tel — les, Immor — tel — les!

L. *ff*

— mour D'a — mour!

allargando. colla voce.

Lento. (♩=80)

pp cantando.

pp

LEICESTER.

Lento. pp

La nuit pour nous fait fleurir dans l'azur sans

*Lento.**pp**pressez un peu.**a Tempo.*

voies Un jardin merveilleux d'astres d'or et de étoiles

a Tempo. p

AMY.

Et ces astres envoient leurs couronnes

*più lento.**pp*

les Et des parfums très doux descendent sur la terre

pp

(avec un grand calme)

Tout s'enveloppe de mystère, d'extase et d'adoration

pp

Andante.

pp

A. *pp* *Andante.*

- mour! _____

LEICESTER.

Sop. (dans la coulisse) *p* Il faut par-tir a -

Alto. (dans la coulisse) *p* Dé - jà la moisson nous ap-pelle au tra -

Tén. (dans la coulisse) *p* Dé - jà la moisson nous ap-pelle au tra -

Basses. (dans la coulisse) *p* Bien vi - - - te - - - Eau.

Andante. Bien vi - - - te - - - Eau.

A. Non, res - te, reste en - co - - re

L. - - - dieu!

- vail Il faut bien vi - te nous ré - u - nir!

- vail Il faut bien vi - te nous ré - u - nir!

- ro - - - re - - - sé - veil - le Bien vi - te! Eau.

- ro - - - re - - - sé - veil - le Bien vi - te! Eau.

Assai più lento.

Vois _____ les feux de l'au -

Ah! _____

Ah! _____

- ro - re... s'éveil - le!

- ro - re... s'éveil - le!

Assai più lento.

AMY.

A_dieu! _____

- ro - re _____ Qui dé - ja _____ blanchissent le ciel _____ A -

Le mot cru - el

- dieu! _____ A - dieu! _____ cher -

A. *Andante* A - dieu tout ce que
L. an - ge!

Altos. Ah!

Tén. Ah!

Basses. Ah!

A. j'ai - me Mon bien su - prê - me. (il s'éloigne)
L. A - dieu mon bien su - prê - me.

Altos. Ah! Ah!

Tén. Ah! Ah!

Basses. Ah! Ah!

(Amy descend pensive)

AMY.

p ad lib.

Adagio.

A.

cho - ses c'est l'ou - bli su - prê - me Son a -

A.

- mour a tout ef - fa - cé! Il ne

A.

res - te rien de moi - mê - me Ni des sou -

A.

- ri - res du pas - sé Non rien n'est

p et rit.

* Faites bien entendre l'accent dans chaque mesure.

A.

bon dans cet-te vi-e Si non d'ai-

Allargando.

A.

-mer, dut-on souf-frir Et le

mf mais avec une grande intensité.

A.

jour que l'on vous ou-bli-e

Accel. un poco.

A.

Rien n'est plus doux que d'en mou-rire

Allargando.

A. *Allargando.*
 Rien n'est plus doux que d'en meu-

A. *pp*
 - rit Rien n'est plus doux que d'en mou-

pp ten.

pp *p* *pp col canto.*

pp

A. *f en dehors.*

f

Allargando. *Andante.*

SCÈNE VI.

Varney est entré doucement, au moment où Amy se dispose à regagner le château, il lui barre le chemin.

Andante. (♩=84)

AMY.

VARNEY.

Andante.

PIANO.

VARNEY.

Par - don!

AMY.

Varney?

Ma - da - me!

A. 

Varney que voulez-vous?

Le Comte de Lester, mon noble

V. 

maître; m'a commis à la garde de ce chà-

AMV. **Più mosso.**

Achez!

V. 

-teau - J'en dois fermer l'accès aux étran-

Più mosso.

v. *g* - *gers*, Et pourtant, cet - te nuit un homme est en - tré dans ce

v. pare. Il vous a vue Il vous a par -

AMY. *rall.* C'est mon é -

v. - lé!.. Mon maître - a-t-il sù ce - la?

p rall.

Lento.

A. - poux et mon sei - gneur qui seul a droit de me ju -

Lento.

Tempo 1^o

-ger!

Tempo 1^o

Le comte?

allargando.

Andante (♩ = 80)

p

O confi - ance a - - veu - - - gle!

Andante.

C'est l'é - ter - nel - le fai - bles - - se Que l'on endort a -

- ve l'espoir... et les serments d'a - mour.

Poco più mosso.

v. *Mais dans l'om - bre veil - lent une a - mi-tié clairvoy -*

v. *- an - - te Un dé - vouement sans*

v. *bor - - nes, *rit.* Que rien ne peut trou -*

v. *- bler! *ten.* Que rien ne peut trou - bler!*

Più mosso.

Or, ce.lui-là mè - me qui pé-né-tra cette nuit dans le

pp

pare s'ap-pel-le Tressi - li - au Et je sais que jadis, mon

mai - tre s'en est mon - tré ja -

AMY.

- loux. Men - son - gel Men -

affrettando.

ff . . . Stesso Tempo.

son - go!

Stesso Tempo.

And^{te} assai.

VARNEY.

Et di - re, que pour vous, — Les - ter est prêt à sacri - fi -

And^{te} assai.

V. - er, le pou - voir su - prè - me?.. Le pou - voir su - prè - me

Lento. (♩ = 58)

A. Que vou - lez - vous di - re?..

VARNEY.

La vé - ri - té! — D'Elisa - beth mon noble

Lento.

V. maître est deve - nu le conseil - ler Et notre roi - ne

se - ra de - main l'hô - tes - se de - son grand favo -

- ri On par - le mè - me des jeux su - per - bes pour sa vi -

Maestoso.
- si - te Dans le pa - lais et les jar - dins de

AMY. *Andante.*
Le dou - te m'op -
Ké - nil - worth. *Andante.* Tra -
en de hors.

A. *pres - - - se - - -* *La*

V. *vail - le, tra - vail - le sub - til - - - poi - son*

A. *foi* *m'a - - - ban -*

V. *Qui*

A. *don - - - ne* *mon*

V. *ver - se le don - te dans l'a - - - me!*

Allargando.

A
à - - - - - me trou -
V
Ré -

Allargando.

3
3
3

A
- blé - - - - - est

V
- pands en ses veines la crainte ja - lou - se

3
3
3

A
plei - - - - - ne d'an - gois - se.

V
Répands en ses veines la crainte ja - - lou - - se!

3
3
3
3
3

v. Et c'est Ma-da-me, le seul mo.tif — Qui fait ca-cher — votre u.ni-

v. - on — aux yeux de tous — Qu'un jour se bri - se votre union fragile

Maestoso. **Adagio.** Any tombe

v. Et votre é-poux de - vient Roi!

comme foudroyé. Varney la contemple un moment et sort, lentement.

Più lento.

Bassons et C Basses.

Allegro. affrettando.

AMY

C'est toi?.. Tressilian

TRESSILIAN.

A-my!

A

Le ciel vers moi, te ra-mè-ne

Tout à l'heure, je t'ai promis de

Allargando.

A

fuir cette de-meu-re

Je tiens ma pro-

Maestoso moderato.

avec décision.

A. messe Je pars! Suis - moi! _____

THRELLIAN.

Vers ton père à Lin-

sec. sec. ff

6

A. Non! _____ à Kéni -

T. -co - te?.. _____ Où donc?

f

Adagio.

A. - worth!

(Le Rideau descend rapidement)

ff fff

ACTE II

Les jardins de Kénilworth.

All^o moderato.

PIANO.

Tambours, à droite sur la scène.

Tambours, à gauche de la scène.

Trompettes, sur la scène.

Orchestre

Timbales. ∇

sur la scène.

Le Rideau se lève, cris

bruyants et joyeux du peuple.

Third system of the piano score. The right hand has a more active melodic line with slurs. The left hand features a prominent *sf* (fortissimo) section with sustained chords.

Trompettes, sur la scène.

Orchestre.

Cloches. **Moderato maestoso.**

SCÈNE 1.

Moderato molto.

LEICESTER.

(s'approchant vivement de Lester)

VARNEY.

Moderato molto.

PIANO.

Adagio assai.

v.

cantando. Mes compliments, mi lord!

v.

Je redoutais la scène

Accelerando poco a poco.

v.

A - vez - vous re - mar - qué

Allargando.

v. Comme la vier - ge rei - ne A parlé dou - - - ce -

pp

v. - ment On eût dit Des a - veux, très ten - -

LESTER.

Affrettando. Oni, tu vois! Je fais ce que tu

v. - dres.

L. veux!

Allargando. *Lento.*

v. Non, non! C'est le des - tin Mi - lord... qui seul com -

v. *man - de. Et l'am - bi - ti - on — la plus*

v. *gran - de vous est per - mi - se, dé - sor - mais.* **Andante.**

cantando. **Andante.**

LESTER.

L'am - bi - ti - on, Varney?... Tu con - nais

peu mon â - - - me, Tu connais peu mon â - - - **ten.**

p

I. *- me!* *And^{te}* *Amour!* *Amour!* *rall.*

Allegro.

L. *VARNEY.* *Ja_mais!*

Ou_bliez - le!. *Ja - mais?*

Allegro.

f *ff*

V. *A - lors — pré_sentez vo_tre fem_me à la*

V. *Rei - ne Met - tez ses fa_veurs à l'in_dex!...*

Adagio.

V. Et lais - sez l'a - van - tage Au

Adagio.

f

LESTER.

Agitato.

Qui?... lui, Sussex!

Com - te de Sus - sex.

Agitato.

All^oAnd^{te}

A - voir l'au - to - ri - té su - prè - me.

La

All^o

And^{te}

And^{te}

fil - le d'Hen - ri - huit, vous ai - me; Et

And^{te}

pp

v. rê - ve de vous nom - mer Roi.

Più mosso.

v. Si le dan - ger est grand de

v. mé - pri - ser sa foi, Et de lui pré - sen - ter Mi - lord! u - ne ri -

Meno mosso.

v. - va - le! I - rez-vous ex - poser A sa fu - reur roya - le

Meno mosso.

Molto lento.

V. *PPP*

Vos jours d'a - bord, En.sui.te ceux d'Am.y.... Rob.sart!...

Molto lento.

LESTER.

A - - my!

Affrett.

Allargando.

f

Oh! te li - vrer, sort affreux! Oh! l'am.bi.ti -

Allargando.

(LESTER sort) **Moderato.**

L. - on!...

VARNEY.

(avec violence)

ff

*

Ambi-ti-on!

Musical score for the first system, featuring a vocal line and piano accompaniment. The piano part has a strong rhythmic pattern in the bass line. Dynamics include *ff* and accents.

Ambi-ti-on

Ne meurs qu'a.

Musical score for the second system, continuing the vocal and piano parts. The piano accompaniment features complex chordal textures and triplets.

avec l'am-bi-ti-eux!

Ambi-ti-on

Prends ce

Musical score for the fourth system, concluding the piece with a final vocal phrase and piano accompaniment.

* Pour avoir plus d'éclat l'artiste fera bien d'ouvrir les Ml.

v. cœur — et le dé - na - tu - re.

p *f* *p* *f*

v. Sois, sans bor - nes, et sans me - su - re

v. Pour l'éblou - ir, — et l'a - veu - gler

Reste à ja - mais

Poco più mosso.

f *p* *p*

Strisciando. *p*

ad lib.

v. I - nas - sou - vi - e Et ne te lais - se point ré - gler

p *pp* *p*

Più lento.

v. Dans les an - gois - ses De sa vi - e. Ambi - ti -

Più lento.

v. - on Ambj - ti - on

ff

ff

la voix lourde.

v. Resser_re chaque jour les anneaux de ta lour - de

5/4

v. chaî - - - - ne.

p *f* *p* *f*

Poco più mosso.

accel. un poco.

v. Et le fa - vo - ri de la Rei - ne se - ra mon es - cla - ve

v. rit. a Tempo. *ff* à son tour!.. Ambi - ti - on ———— Ambi - ti -

v. — on ———— Res - ser - re cha - que jour — les an -

v. — neaux — de — ta — lourde chaî - ne. ————

ENTRÉE DES CHŒURS.

Des groupes de chevaliers paraissent.

Les chevaliers de la suite de LEICESTER rencontrent les partisans de SUSSEX.

Échange de compliments.

Ténors.

And^{te} marziale.

Mod^{lo} grazioso.

Tenors.

Sa - lut! soy - ez les bien - ve - nus

Basses.

Mod^{lo} grazioso.

Au châ - teau de Les - ter. Sa -

- lut! Sa - lut, soy - ez les bien - ve - nus Au

Salut à

châ - teau de Les - - - ter!

vous, a - mis du no - ble con - seil - ler

très rythmé Si le

trium

f

no - - ble Les - ter dai - gne nous re - ce - voir, C'est qu'en

lui, tout est grand courtoi - sie et pouvoir Si le

no - ble Les - ter dai - gne nous re - ce - voir C'est qu'en

lui, tout est grand courtoi - sie et pouvoir Sa -

- lut Sa - lut, soy - ez, les bien - ve - nus.

Au châ_teau de Les - ter Sa -

Sa -

_lut! Sa - lut, soy - ez les bien - ve - nus Au

_lut! Sa - lut à vous! A vous, a - mis du

The second system continues the vocal and piano parts. The vocal line includes the lyrics '_lut! Sa - lut, soy - ez les bien - ve - nus Au' and '_lut! Sa - lut à vous! A vous, a - mis du'. The piano accompaniment maintains its rhythmic pattern, with some melodic development in the treble part.

châ - teau de Les - ter! _____

no - ble con - seil - ler! _____

ENTRÉE DES DAMES DE LA COUR.

The third system shows further development of the melody in the right hand, with triplets and slurs. The left hand accompaniment remains consistent.

The fifth system concludes the piece. The right hand has a final melodic phrase with slurs and accents. The left hand accompaniment ends with a final chord.

Sop. *ff*

Au lar - ge fai - tes place au lar - ge C'est la

Altos. *ff*

Au lar - ge fai - tes place au lar - ge C'est la

Ténors. *ff*

Au lar - ge fai - tes place au lar - ge C'est la

Basses. *ff*

Au lar - ge fai - tes place au lar - ge C'est la

rei - ne Saluons no - tre sou - ve - rai - ne.

rei - ne Saluons no - tre sou - ve - rai - ne.

rei - ne Saluons no - tre sou - ve - rai - ne.

rei - ne Saluons no - tre sou - ve - rai - ne.

Tempo di marcia maestoso.

Third system of the musical score. The right hand features prominent triplet patterns in the lower register. The left hand continues with a steady bass line.

Allargando molto.

Fifth system of the musical score, marked *Allargando molto*. The tempo is significantly slowed down. The right hand features wide intervals and triplet patterns. The left hand has a simple, steady accompaniment.

ENTRÉE DE LA REINE.

ff Andante maestoso.

SOPRANOS.
Dieu, sauve E - li - sabeth! Dai - gne la pro - téger contre tout dan -

ALTOS.
ff
Dieu, sauve E - li - sabeth! Dai - gne la pro - téger contre tout dan -

TÉNORS.
ff
Dieu, sauve E - li - sabeth! Dai - gne la pro - téger contre tout dan -

BASSES.
ff
Dieu, sauve E - li - sabeth! Dai - gne la pro - téger contre tout dan -

PIANO.
ff Andante maestoso.

p
- ger. Que ton règne à jamais de - meure en nos mémoi - res.

p
- ger. Que ton règne à jamais de - meure en nos mémoi - res.

p
- ger. Que ton règne à jamais de - meure en nos mémoi - res.

p
- ger. Que ton règne à jamais de - meure en nos mémoi - res.

p

Si_gne d'amour, de splendeurs et de gloi_re! Dieu sauve E_li_sabeth!

Si_gne d'amour, de splendeurs et de gloi_re! Dieu sauve E_li_sabeth!

Si_gne d'amour, de splendeurs et de gloi_re! Dieu sauve E_li_sabeth!

Si_gne d'amour, de splendeurs et de gloi_re! Dieu sauve E_li_sabeth!

Dai_gue te pro_té_ger con_tre tout dan_ger! — *molto lunga.*

Dai_gue la pro_té_ger con_tre tout dan_ger! — *molto lunga.*

Dai_gue la pro_té_ger con_tre tout dan_ger! — *molto lunga.*

Dai_gue la pro_té_ger con_tre tout dan_ger! — *molto lunga.*

GRAND DÉFILÉ ET APTHÉOSE.⁽¹⁾

Tempo di marcia.

Les Bretons, les Saxons, les Normands apparaissent tour - a - tour. Les Bretons

conduits par des Druides et des Bardes, portant les images de Bélus,

sont vêtus de peaux de renards; les Saxons couverts de peaux d'ours,

(1) Cette scène peut être coupée. On passe alors à la page 121.

armés de la redoutable hache d'armes sont précédés de deux Scaldes chargés

de célébrer les louanges d'Odin; les Normands vêtus de la cotte de

Musical score for the second system, continuing the piano accompaniment with treble and bass clefs.

mailles, le casque d'acier sur la tête précédés de Ménestrels.

Musical score for the third system, continuing the piano accompaniment with treble and bass clefs.

Musical score for the fifth system, continuing the piano accompaniment with treble and bass clefs.

Tous apportent des présents à la Dame du lac et

la supplie de sortir de son humble palais

ENTRÉE DES DRUIDES.

Molto lento.

ENTRÉE DES NORMANDS.

Lento.

pesante.

f

ff

Violon.

Fourth system of the musical score, the final system on this page. It concludes the musical passage with various notes and rests.

ff

APOTHÉOSE.

Des chevaux marins montés par des tritons et des Néréides accompagnent une Ile qui s'avance lentement jusqu'au rivage, et l'on aperçoit alors une femme admirablement belle revêtue d'une tunique de soie couleur azur. Elle porte une large ceinture où sont gravés des caractères mystérieux, comme les phylactères des Israélites. Elle a les mains nus; seuls des bracelets d'or ornent ses bras et ses chevilles. Sur les longues boucles de ses cheveux noirs, elle porte une couronne de gui et elle tient à la main un bâton d'ivoire. Suivie des Nymphes qui composent son cortège la Dame du Lac vient rendre hommage à la Reine ELIS., et tandis qu'elle se prosterne, une pluie d'étincelles tombe sur les Eaux.

Moderato quasi Andante.

SOPRANOS.

ALTOS.

TÉNORS.

BASSES.

VIOLON.

Moderato quasi Andante.

PIANO.

pp

VIOLON.

PIANO.

pp

Sop. Ah!

Alto. Ah!

Tén. Ah!

Basses. Ah!

tr *tr*

ppp

ah!

ah!

ah!

ah!

ppp *pp*

E - li - sa - beth! E - li - sa - beth! —

ppp *pp*

E - li - sa - beth! E - li - sa - beth! —

ppp *pp*

E - li - sa - beth! E - li - sa - beth! —

ppp *pp*

E - li - sa - beth! E - li - sa - beth! —

E - - - - -

E - - - - -

ppp

E - - - - - li - - - - -

ppp

E - - - - - li - - - - -

li - sa - oeth!

li - sa - beth!

sa - - - beth!

sa - - - beth!

Ped. ☆

ppp E - - -

ppp E - - -

ppp E - - - li - - -

ppp E - - - li - - -

Ped ☆

p

Dieu sauve E -

p

Dieu sauve E -

Dieu sauve E - li - sabeth! Dieu sauve E -

1^{re} Basses.

f

Dieu sauve E - li - sabeth! Dieu sauve E -

2^{de}s Basses.

Dieu sauve E - li - sabeth! Dieu sauve E -

f

ff

- li - sa - beth!

- li - sa - beth!

- li - sa - beth! sau - ve - la Rei - ne!

- li sa beth! sau - ve - la Rei - ne!

- li - sa - beth! sau - ve - la Rei - ne!

ENTRÉE D'AMY.

Amy apparaît au fond du théâtre suivie de Tressilian.

AMY.

ELISABETH.

LEICESTER.

VARNEY.

SOPRANOS.

ALTOS.

TÉNORS.

BASSES.

Agitato.

PIANO.

mf

AMY.

Jus - ti -

ff

A. *cel Jus - ti - cel*

Allegro assai.

LEICESTER.

Qui

Sop. *mf* Qu'est-ce donc? Qu'est-ce donc?

Altos. *mf* Qu'est-ce donc? Qu'est-ce donc?

Ténors. *mf* Ah! Ah!

Basses. *mf* (cri de surprise) Ah! Ah!

L. *trou - ble la fê - te?*

20 voix. *Que veut*

20 autres voix. *Que veut*

20 voix. *Que veut di - re? Que veut di - re?*

Que veut di - re? Que veut di - re?

20 autres voix.

di - re? Que veut di - re? Quest-ce donc?

di - re? Que veut di - re? Quest-ce donc?

Ah! _____

Ah! _____

AMY.

ff

Jus - ti - ce! Jus -

Qu'est-ce donc?

Qu'est-ce donc? —

Ah! —

Ah! —

A.

- ti - ce pour moi!

ELISABETH.

Par - le!

LESTER.

A - my

VARNEY.

A - my

Ténors.

Elle de - man - de jus - ti - ce!

Basses.

Elle de - man - de jus - ti - ce!

L. C'est fait de moi!

Sop. Elle de-mande jus-ti-ce!

20 autres voix, El-le de-mande jus-ti-ce!

Altos. El-le de-mande jus-ti-ce!

Adagio. (Amy s'avance et se jette
ELISABETH. aux pieds de la reine)

allargando.

Par-le sans crainte enfant Et dis-nous, ta re-quête

Adagio.

Molto lento.

AMY.

Au Comté de Sus-

ten.

- sex Si riant et si beau S'é-

pp

- leve un ma - noir so - li - tai - re La

paix est si pro - fon - de au - tour de ce châ - teau, si char -

ppp

- mant en est le mystè - re!... Que l'oiseau de fort

rit.

A. loin, vient surprendre son nid Aux murs de la vieille Bastil.

rit.

f **Moderato.**

A. - le! C'est là, que sir Hugh Robsart vit Et

Moderato.

Moderato mosso.

A. moi, je suis sa fil - le!

Sop. C'est la

Altos.

Ténors. C'est la fille de sir

Basses. *f*

De sir Hugh Rob - sart, c'est la fille!

Moderato mosso.

fil-le! C'est la fil-le!

De sir Hugh Rob - sart, C'est la fil-le de sir

Hugh Rob - sart, C'est la fil - le de sir

C'est la fil-le de sir

Moderato.
ELISABETH.

Ton père, est, en ef -

Hugh!

Hugh!

Hugh!

E. *f*

...fet Un fi - de - le vas - sal

E. *f*

Il a versé son sang pour ma cou - ron - ne

E. *p dolce.*

Cal - me toi mon ap - pui roy -

E.

...al Je te le don - ne!

Moderato assai.

AMY. *f*

Ô Reine ——— apprend s a — lors qu'un lâche sé — duc —

tremolo-violente.

ff

A. *f* *f* Lento. Amy

— teur A ter — ni le bla — son de ton vassal fi — dè — le.

p

regarde Leicester!

f

3

Audante.

AMY. *p*

Sem — blable à l'Ar — chan — ge vainqueur Dont l'as —

p

A. *peet di - viu se ré - vè - le. Et cour - be les fronts de - vant*

A. *lui! Il m'ap - pa - rût un jour si*

f allargando.

Ped.

A. *no - ble si jeu - ne, Si no - ble, jeu - ne, su -*

The third system of the musical score continues the vocal line and piano accompaniment. The vocal line is marked 'A.' and the lyrics are 'no - ble si jeu - ne, Si no - ble, jeu - ne, su -'. The piano accompaniment continues with a similar rhythmic and melodic structure to the previous systems.

A. *-bli - me Il m'ordon - na de fuir..... J'ai*

avec une grande simplicité.

The fourth system of the musical score concludes the vocal line and piano accompaniment. The vocal line is marked 'A.' and the lyrics are '-bli - me Il m'ordon - na de fuir..... J'ai'. Above the vocal line, there is a performance instruction '*avec une grande simplicité.*'. The piano accompaniment ends with a final chord in the right hand and a sustained note in the left hand.

Allegro vivace.

A. *fui!* _____

Sop. _____

Alfos. _____

Allegro vivace. _____

ff _____

La pauvre

La pauvre

ELISABETH.

Molto lento.

Tris - te vic - ti - me!

en - fant!

en - fant!

AMY.

Oui, bien triste vic - ti - me, hé - las, _____ Car, à pré -

A. *p*

sent, — qu'il a brisé ma vi — e, A l'aban — don, — ne me livre t'il

A. *rall.*

pas, — Malgré la foi, — du serment qui nous li — e, Et tan —

animando *ed* *affrettando* *un poco*

A.

— dis que, joyeux, vers un nouvel hy —

allargando.

— men — Il va courir de — main

rit. molto.

A.

Moi, _____ sous un poids trop lourd _____ de honte et de dou-

ad libitum.

A.

-leurs _____ de sue - combe... _____ et je

A.

meurs....

Sop. *p* La pi - tié _____ La pi-tié prend sa

Altos. *p* La pi - tié _____ La pi-tié prend sa

rit. 4

part De toutes les dou leurs El le sau

part De toutes les dou leurs El le sau

pp **Largo.**

-ra sé chers tes pleurs.

pp

-ra sé cher tes pleurs, tes pleurs.

Largo.

pp *pp*

mf *ff*

Maestoso.

ELISABETH.

La rei - ne, te promet ven - gean - ce.

Maestoso.

Devant vous, j'en fais le serment, Milord!... Nulle puis...

And^{te} maestoso.

And^{te}

ff

3

And^{te} maestoso.

And^{te}

...san - ce n'empêche - ra le châ.ti - ment d'u.ne pareille of - fen - sel...

All^o mod^{to}

Allegro.

All^o mod^{to}

Allegro.

Le cri - mi - nel - - fût - il un

Allegro.

Allegro.

E. Com - te, un Duc, — un pair...

E. Fut-il Sus - sex, fut-il Lester! C'est à no - tre bour -

Adagio.

E. -reau qu'ap - par - tien - dra sa vi - - - e!

All° assai.

AMY. (parlé) Dieu puis - sant! au bourreau, sa vi - e!

E. Et

Pressez.

Adagio.

bien, son nom?..
 Sop. *ff*
 Son nom? _____
 Altos: *ff*
 Son nom? _____
 Tén. *ff*
 Son nom? _____
 Basses. *ff*
 Son nom? _____

AMY.
 Oh! l'horrible a - go - ni - e.

ÉLISABETH. *Andante.*
mf Pourquoi trem-bles-tu devant

Andante.

E. moi? Quel dou - te nou - veau - te tour -

E. - men - te Ton vi - sage ex - pri - me l'ef -

The second system continues the vocal line with a long note for '- men - te' followed by 'Ton vi - sage ex - pri - me l'ef -'. The piano accompaniment continues with similar rhythmic patterns.

E. - froi, Ton si - lence, est plein d'épou -

E. - van - te Bri - se donc le dernier li - en De - tes a -

The fourth system concludes the vocal line with '- van - te Bri - se donc le dernier li - en De - tes a -'. The piano accompaniment features some chords with 'x' marks, possibly indicating muted strings or specific articulation.

E. *Amours trop outragés Et songe qu'avec mon sou-*

AMY. *Andante maestoso.*
 Oh! que m'importe l'aban-
 tien, Elles se-ront bientôt ven-gé-es

TRESSILIAN. *p*
 Elle n'o-se, dans son é-

Andante maestoso. (meno di prima)

V. *3 allarg.*
 don Les jours de co-lère et de

T. *3*
 moi Di-re le mal qui la tour-men-te Ce qui la

VARNEY. (à Amy) *3*
 Songez-y bien! Songez-y bien!

A.  fiè - vre Je le re - vois, et le par - don

T.  rem - plit d'é - pouvan - te

V.  Son - gez - y bien Pro - noncer — le nom de Leis.

A.  Mon - te de mon cœur à ma lè - vre Ma dou -

T.  Je comprends son ef - froi —

V.  - ter — C'est la mort; c'est la mort!

A.  - leur grandit cha-que jour Mais plus

T.  Trop cher en-cor est le li-en, Ou sa vie est toute en-ga-

V.  3

Rappelez-vous

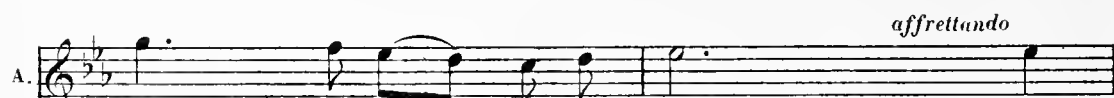

A.  grand en-core — est l'a-mour Je *affrettando*

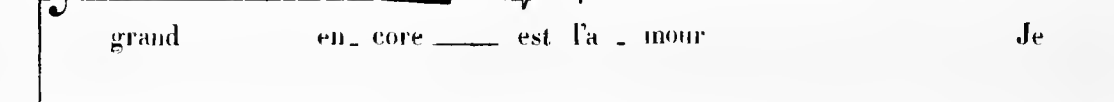
T.  -gé - e!

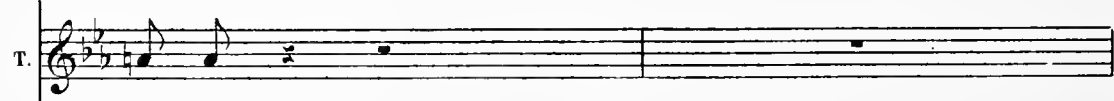
V. 

Rap-pe - - lez - vous

p

ma poco.. *allarg.*

A. l'ai - - me! Je

T. *f* El - le l'ai - - me!

V. *f* La mort _____ *p* Rappe-lez-

allarg.

A. l'ai - - me! Je

T. *f* El - le l'ai - - me!

V. *mf* -vous Pour Les - ter, c'est la

A. *fai - me! Je fai - me, et ne veux pas qu'il*

T. *Et je comprends son ef -*

V. *mort! Si vous pro - non - cez son*

A. *meu - re LEICESTER.*

T. *mf Oh! la gloi - re, Oh! la gloi - re!*

V. *-froi!*

Sop. *nom ...*

Altos. *El - le*

Tén. *p El - le n'ose... Dans son é - moi*

Basses. *p El - le n'ose... Dans son é - moi*

ELISABETH.

Pour - quoi?

LEICESTER.

Am - bi - ti - on! Gloi - re, fu - neste am - bi - ti -

Trop cher en - core est le li - en.

Rap - pe - lez -

n'o - sel

Di - re le

p
Di - re le mal qui la tour - men -

p
Di - re le mal qui la tour - men -

AMY.

Je ne veux pas qu'il meu - re! Je ne veux
 trem - bles tu?
 - on vos super - bes i - ma - ges sont u - ne
 de son âme ou - tra -
 - vous
 Et - le n'o - se di - re le mal
 mal qui la tour - men - te!
 - te!
 - te!

A.C. 9432

A. pas qu'il meu - re!

E. Ton si - lence est plein d'é - pou -

L. frêle il - lu - si - on! _____

T. - gé - - e! _____

V. *f en dehors.* Λ *f en dehors.*

C'est la mort! C'est la

Je com - prends, à son ef -

A son ef - froi!

A son ef - froi!

Je com - prends à son ef - froi, A son ef - froi!

ff

A. La mort! Non, je

E. -van - - te Le dou - te te tour -

L. Frère — il - lu - si -

V. mort! Rappelez -

-froi, A son ef-froi!

A son ef-froi!

A son ef-froi!

A son ef-froi!

A son ef-froi! Ce

A son ef-froi! Ce qui la rempli de pou -

f

A. *fai - me! . La mort! Non, je*

E. *_men - te Ton vi - sage ex - pri - me l'ef -*

L. *- on!*

T. *Je comprends sou ef -*

V. *- vous*

f *3* *Ce qui la rempli d'épou - van - te, Ce qui la rempli d'épou -*

f *3* *Ce qui la rempli d'épou - van - te, Ce qui la rempli d'épou -*

qui la rem - - pli

-van - te Ce qui la rem - pli d'é - - pou -

accel.

A. *l'ai - - me! Je ne veux pas qu'il meu - re!*

E. *- froil*

L. *-*

T. *- froil*

- van - - te Il faut bri-ser le li -

- van - - te Il faut bri-ser le li -

dé - pou - van - te

- van - - te

accel.

LEICESTER.
con slancio.

f *allarg.*

Gloi - re, fu - neste am - bi - ti -

- en D'une a - mour ou - tra -

- en

Il faut bri - ser le li - en D'une a - mour ou - tra -

Il faut bri - ser le li - en D'une a - mour ou - tra -

Stesso tempo.

ELISABETH.

Bri - se donc, le dernier li - en De tes amours ou - tra - gé - es.

- on!

pp
- gé - e!

Bri - se donc, le dernier li - en De tes amours ou - tra - gé - es.

pp
- gé - e!

pp
- gé - e!

Stesso tempo.

subito pp

E. *Pauvre en - fant!*
p *La pauvre en - fant!*
p *Pauvre en - fant!*

AMY. *(avec angoisse)*
p *Ma dou -*
pp *La pauvre en - fant!*
pp *pauvre en - fant!*
pp *pauvre en - fant!*

Mod^{lo} mosso.

A. *leur gran - dit cha - que jour Au*

Mod^{lo} mosso.

A. *point, que tout mon être en pleu -*

Allargandò. *mf*

Allargando. *mf*

A. *- re Mais plus grand en - core - est - la -*

And^{le} maestoso. *f*

And^{le} maestoso. *f*

A. *- mour! Je l'aime et ne veux pas qu'il meu - - - re!*

1^o

Sop.

2^o

1^o

Altos.

2^o

1^o

Ténors.

2^o

p ma sempre cresc.

1^o

Basses.

2^o

Elle

Elle n'ò - - - -

Elle n'ò - - - se

Elle n'ò - se dans

Elle n'ò - - - se dans

Elle n'ò - se dans

3

affrettando.

Elle n'o - - - -

Elle n'o - - - se dans son é - moi, El - le n'o -

n'o - se dans son é - moi, son é -

- se dans son é - moi, dans son é -

dans son é - - - moi -

son é - - - moi,

son é - - - -

son é - - - -

5

5

- se Dans son é - moi! *ff*
 - se Dans son é - moi! *ff*
 - moi; Dans son é - moi! *ff*
 - moi; Dans son é - moi! *ff*
 Dans son é - moi! *ff*
 Dans son é - moi! *ff*
 - moi; Dans son é - moi! *ff*
 - moi; Dans son é - moi! *ff*

ff

Allegro vivace.**And^{te} maestoso.**

AMY.

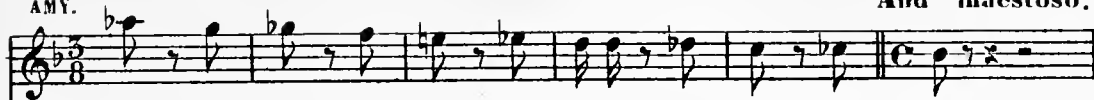

Non, je ne veux pas qu'il meure! Je ne veux pas!

ELISABETH.

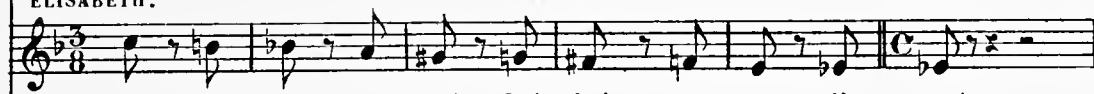

Bri - se ce li - en! Oui, bri - se ce li - en!...

LEICESTER.

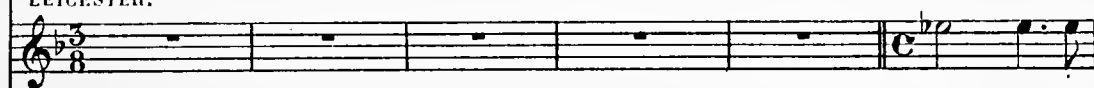

Gloi - re fu.

TRESSILIAN.

Oui trop cher en - cor, trop cher est le li - en!

VARNEV.

Il fau - dra pour - tant bri - ser un tel li - en!

Sop.

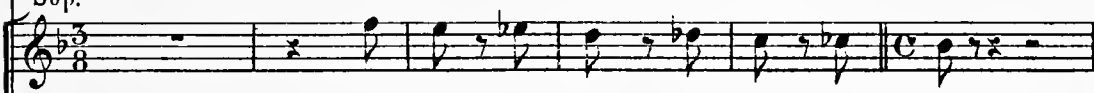

Bien cher en - cor est le li - en!

Altos.

Ah! bien cher en - cor, bien cher est le li - en!

Ténors.

Ah! bien cher en - cor, bien cher est le li - en!

Basses

Ah! bien cher en - cor, bien cher est le li - en!

Allegro vivace.**And^{te} maestoso.**

And^{te} maestoso.

A. *Ab!* que m'im - por - te l'a - ban -

E. Pour -

L. - nes - tel! Ambiti - on!...

T. El - le n'o - se dans son é -

V. Bri - sons le li - en

El - le n'o - - - se dans son é -

El - le n'o - - - se

El - le n'o - - - se

El - le n'o - - - se

And^{te} maestoso.

allarg.

A. *allarg.*
 - don Les jours de co - lè - re et de

E.
 - quoi, trembles tu devant moi; Pour - - -

T.
 - moi Di - re le mal qui la tour - men - te

V.
 où sa vie est toute en - ga - gé - el

allarg.

- moi Di - re le mal qui la tour -

dans son é - moi Di - - - re le

dans son é - moi, Di - re le mal qui la tour -

dans son é - moi Di - - - re

A. *f*
fiè - - - vre, Je le re - vois, et le par - don

E. - quoi? Quel - dou - te te tour -

T. Ce qui la rem -

V. Et je comprends à son - ef -

- men - - - te, Et je com - prends à son ef - froi

mal qui la tour - men - - - te!

- men - te! Qui la tourmen - te,

Di - re le mal qui la tour - men - te!

Allargando molto.

A. Monte de mon cœur à ma lè - - - vre Ma dou -

E. - men - te, te tour - men - - - te Ton vi -

L. Fu - neste au - hi - ti - on Un souffle

T. pli d'é - pouvan - te Trop cher en -

V. - froi, ce qui la remplit d'épou - van - te, Trop

ce qui la remplit d'é - pou - van - te. Sa dou.

Et je comprends à son ef - froi, ce qui la remplit d'épouvante Sa dou.

Et je comprends à son ef - froi ce qui la remplit d'épouvante Sa dou.

Ce qui la remplit d'é - pou - van - te. Sa dou.

Allargando molto.

allarg. molto.

A
leur grandit chaque jour Mais plus grand en core est l'a -

E
- sage expri - me l'ef - froi Ton si - len - ce est plein d'épon -

L
nait qui sans re - tour couvre tout de - voi - les fu -

T
- core est le li - en où sa vie est tou - te enga -

V
cher encore est le li - en Où sa vie est tou - te enga -

leur grandit chaque jour Mais, plus grand en core est l'a -

- leur grandit chaque jour Mais, plus grand en core est l'a -

- leur grandit chaque jour Mais, plus grand en core est l'a -

- leur grandit chaque jour Mais, plus grand en core est l'a -

f

allarg. molto.

Affrettando non troppo.

p

A. *p* - mour Mais, je l'ai - me! Je

E. - van - te! *f* El-le l'ai - me!

L. - nè - bres. *f* El-le m'ai - me!

T. - gé - e! *f* El-le l'ai - me!

V. - gé - e! *f* El-le l'ai - me!

- mour! *f* El-le l'ai - me!

- mour! *f* El-le l'ai - me!

- mour! *f* El-le l'ai - me!

- mour! *f* El-le l'ai - me!

p *f*

Affrettando non troppo.

A *p* l'ai- - - me! *f* Je
 E El - le l'ai - - - me! El - le
 L *p* m'ai - - - me! *f* Oh!
 T *p* l'ai - - - me! *f* El - le
 V *f* El - le l'ai - - - me!
 El - le l'ai - - - me! El - le
 El - le l'ai - - - me! El - le
 El - le l'ai - - - me! El - le
 El - le l'ai - - - me! El - le
p *f*

Plus lent.

A. l'ai - me, Je l'ai - - me! Je

E. l'ai - me Et le l'ai - - me! Et

L. gloi - re! Oh! gloi - - re fu -

T. l'ai - me! Et le l'ai - - me, et

V. *rit.* Trop cher encore est le li - en! Trop cher en - core est le li - en

l'ai - me! Et le l'ai - - me! Et

l'ai - me! Et le l'ai - - me! Et

l'ai - me! Et le l'ai - - me! Et

rit.

l'ai - me, et ne - vent pas qu'il meure, et le l'ai - me et ne - vent pas qu'il

Plus lent.

fff

A. *fai - - - me!*

E. *ne veut pas qu'il meu - - - re!*

L. *- neste am - bi - ti - on!*

T. *ne veut pas qu'il meu - - - re!*

V. *El - le fai - me!*

ne veut pas qu'il meu - - - re!

ne veut pas qu'il meu - - - re!

ne veut pas qu'il meu - - - re!

meu - re, qu'il meu - re!

fff

A.C. 9452.

Mod^{lo} assai.

ELISABETH.

Par - le! ré - ponds - moi — Je le ve - ux!

Mod^{lo} assai.

E. Ton œil est sans regard Et ta lèvre est mu - et - te Tu men -

E. - tais tout à l'heure en fai - sant des a - veux.

E. Et qui sait... ton front pur, tes pleurs et ta re -

E. *quê - te Sont un men - songe aus - si*

E. *Mais, je te cha - tie - rai*

E. *Quoi donc, milord?... Comment*
 LESTER *Rei - ne... C'est moi qui par - le - rai*

E. *vous!*

L. *Son ré - cit, n'est pas de la dé - men - ce.*

L. Et son si - lence croit sau - ver un é - poux d'un des - tin mé - ri - té,

L. Mais, il convient qu'on sache en - fin la vé - ri - té. Le sé - duc -

Affrettando.
AMY. Non, non! non! non!

Moderato.

L. - teur, C'est moi!

Affrettando.

VARNEY. *f ff*

long. *ff*

VARNEY. **Poco più mosso.**

C'est ma fem - me!..

mf

accel.

v. Elle a per - du la rai - son... Mais, je

v. l'aime et ne de - man - de qu'un - ne grâ - ce

Allargando.

v. C'est qu'on laisse à - mon amour ja - lous, Le soin de veil -

Allargando.

ÉLISABETH.

Est - il vrai que cet homme, soit ton é -

v. - ler sur el - le!

E. - poux! Je

LESTER.

Que va tel le di re?

E. veux sa voir la vé ri té, — Par — le!

Pressez un peu.

E. La fil le d'Henri Huit, vent être o bé i e!

Pressez un peu.

AMY.

C'est vrai! —

Allargando. Andante

E. Voi

Allargando. Andante

f *p*

E. la qui dis-si-pe tout soup-çon, Ne soyez donc pas offen-sé, Mi-

E. -lord... Puisque je don-ne l'exem-ple du par-

cantando.

E. -don! Et vous al-lez...

f

E.

Rétablis sez la con corde con ju ga le Sans plus dou ner de scan da le à no tre

E.

cour! Varney, vous pou vez em mèner votre fem me.

Varney arrive à temps, pour recevoir dans ses bras, Amy Robsart évanouie; Tandis que les rythmes joyeux des fêtes de Kenilworth éclatent de nouveau.

Adagio

ff Sop. Alt.

Dieu sau ve É li sa beth! Dieu sau ve É

ff Tén.

Dieu sau ve É li sa beth! Dieu sau ve É

ff Basses.

Dieu sau ve É li sa beth! Dieu sau ve É

Musique sur la Scène

Adagio.

ff

_ li - sa - beth! Dieu, sau - ve la rei - ne!
 _ li - sa - beth! Dieu, sau - ve - la rei - ne!
 _ li - sa - beth! Dieu, sau - ve la rei - ne!

Affrettando.

Dieu, sauve E - li - sa - beth! Dai - gne la
 Dieu, sauve E - li - sa - beth! Dai - gne la
 Dieu, sauve E - li - sa - beth! Dai - gne la

Affrettando.

The third system continues the "Affrettando" section with piano accompaniment. It features a complex rhythmic pattern in the right hand, including sixteenth and thirty-second notes, and a more active bass line. The system concludes with a fermata over a chord.

Con - tre tout dan - ger

pro - té - ger con - tre le dan - ger

pro - té - ger con - tre tout dan - ger

pro - té - ger con - tre tout dan - ger

pro - té - ger con - tre tout dan - ger

Allargando.

con - tre tout dan - ger. Con - tre tout dan -

con - tre tout dan - ger. Con - tre tout dan -

con - tre tout dan - ger. Con - tre tout dan -

con - tre tout dan - ger. Con - tre tout dan -

Allargando.

LA FOULE - TUTTI.

ff

- ger! Hip! Hip! Hip! Hur - rah!

- ger!

- ger!

- ger!

Trompettes et Tambours sur la Scène.

Con gran brio.

ff

Allargando.

Hip! Hip! Hip! Hur - rah! Hurrah! Hur-rah!

tr *tr* *tr* *tr*

Allargando molto.

ff

1^{er} TABLEAU.

1^{er} TABLEAU.

Une salle dans le château de Kénilworth.

Portes au fond et à droite — A gauche une large fenêtre ouverte sur les jardins.

SCÈNE I.

LEICESTER entre préoccupé, anxieux. Il traverse la scène; puis, entendant les échos lointains de la fête, et les cris de joie du peuple, il s'arrête.

Moderato.

LEICESTER.

CLOCHES.

PIANO.

LESTER **Andante.**

CHŒUR (au dehors)

Andante.

Vi-ve Les-ter! — Ce

Vi-ve Les-ter!

All^o mod^{to}

cri de la fou-le mir-ri-te...

All^o mod^{to}

f

Andante.

L.  Car on ac - cuse en moi le fa - vo - ri royal! On

Andante.

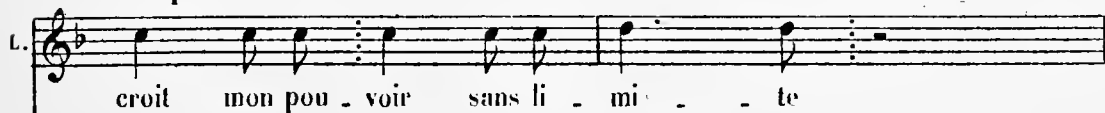

Poco più mosso.

L.  croit mon pou - voir sans li - mi - te

Poco più mosso.

 Comme mon bonheur sans é -

ad lib.

L.  Comme mon bonheur sans é -

L.  -gal! Hé - las! hé -

affrettando. *f* *rit.*

a Tempo.

a Tempo.

suivez.

- las! Quelle est ma joie et quelle est ma puis -

- san - ce? Prixi -

pressez.

- lè - ges! Res - pects! Hon - neurs!

f

rit.

Est - ce que tout ce - là — ba - lan - ce U - ne sen - le de mes dou -

col canto.

Allegro.

L. 

leurs? Le men_

Allegro.

f *mf*

L. 

- songe a brû - lé mes lè - vres

L. 

Et ma bien ai - mé - e

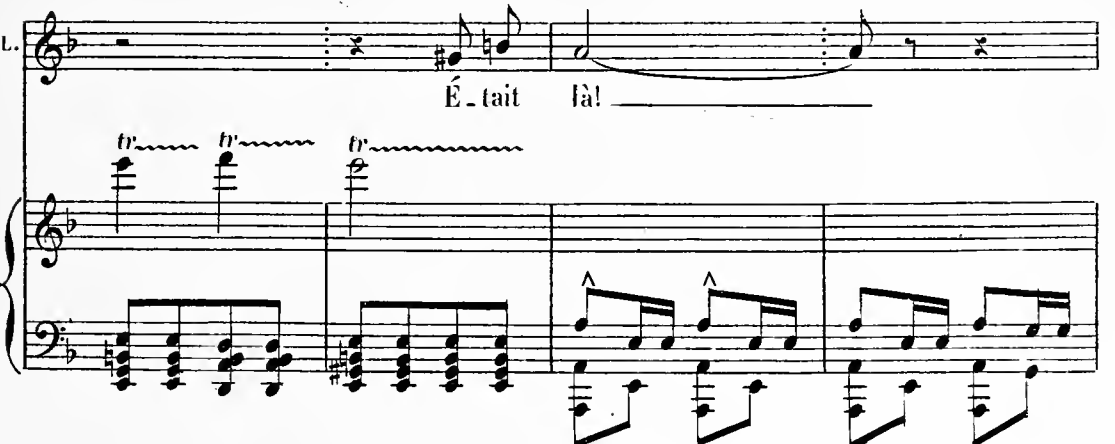
L. 

É - tait là.

tr

And^{te} mosso.

Mes jours s'é - pui - se - ront désormais dans la

And^{te} mosso.

ten.

fiè - vre Sans pou - voir effacer ce - la!

col canto.

Allegro.

ff

And^{te} marziale.

(avec énergie)

J'ai rencou - tré la mort, bien sou -

And^{te} marziale.

vent face à fa - ce L'ef - froi n'a pas at - teint mon cœur! — Mais au - jour -

p

L. *d'hui que tombe mon au - da - ce, Pour la première fois J'ai*

Adagio non troppo. *sf*

L. *peur! J'ai peur de te re -*

L. *- voir, é - pou - se bien - ai - mé - - - e, Et de*

L. *li - - - re dans tes beaux yeux! Que*

L. *toute es - pé - rance est fer - mé - - e*

L. *p Et que je te suis o - di - eux!*

rall.

con espressione

(avec abandon)

L. *Si tu vou - lais, Ô toi que j'ai choi -*

L. *- si - - e Si tu me rou - vrais le*

L. *pa - ra - dis per - du je payerai ce par -*

L. *- don A - vec toute ma vi - e Et mon être à sa*

avec violence
Assai più mosso.

L. *voix resterait suspen - du! Fuy - ez loin de moi, détes -*

allargando molto.

L. *- ta - bles fan - tô - mes Du su - prême pou - voir Et*

Lento.

a Tempo.

p

de l'am - bi - ti - on Fuy - ez! Fuy - ez! Il n'est point de roy.

Lento.

- au - me

Lento. Qui vail - lent Votre obses - si -

a Tempo.

- ou Fuyez! Fuyez! fuy - ez

f A ja -

f *colla-voce.*

- mais, -

ff

f *v*

Più mosso.

AMY.

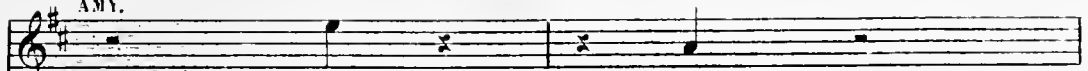

Dieu!

Lui!..

LEICESTER.

.Ma

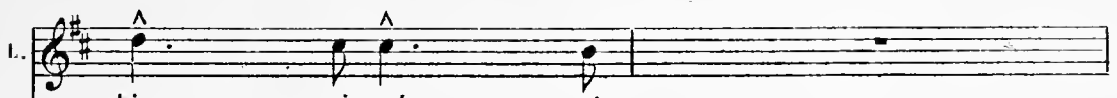
Più mosso.

bien

ai - mé - - - e!

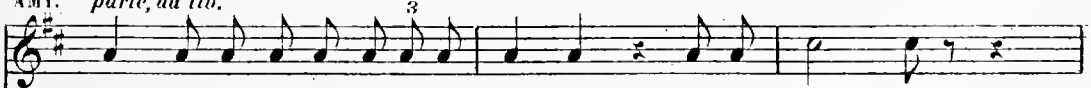
AMY. *parlé, ad lib.*

Est - ce le no - ble Comte de Les - ter qui me par - le?...

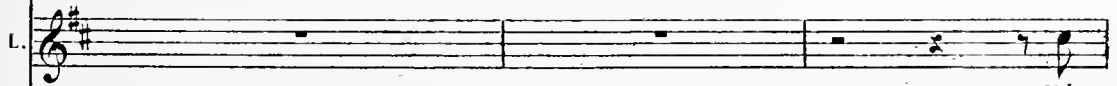

Hé -

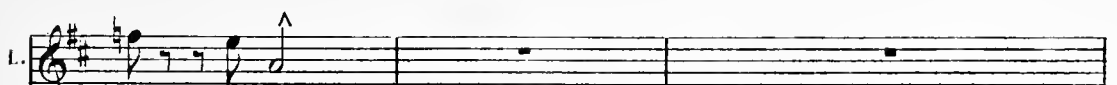
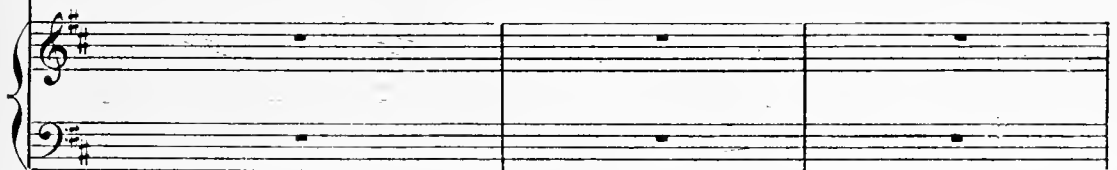

-las! hé-las!

en dehors

A. 

Est-ce bien vrai qu'il veuil - - - le

A. 

con - tem - plant ma hon - te Re - voir l'épou - se de

A. 

Var - ney, Dans quel but, Mi -

Andante.

A. 

- lord! Fe - rez -

Andante.

A. vous, qu'on me ren - de rai - son? Vous le ju - rez?

LEICESTER.

Oui!

A. En ce cas ordon - nez, qu'une escor - te très

L. Je le ju - re!

A. sê - re, me conduise au châ - teau de mon père Hugh Rob - sart!

LEICESTER.

A - - - my, ne t'en vas pas!

1. De ma fau - te j'ai conscien - ce Par -

1. - donne et res - te dans mes bras!

AMY.
Oh! pi-tié!

1. Prends pi-tié de ma dé-men-ce

Mod^{to} mosso.

1. Ne me fen - te pas!

Mod^{to} mosso.

p

A. De ta voix telle est la puis - san - ce Que je m'a - ban -

A. - donne en tes bras Et que je par - don - ne l'of -

The second system of music continues the vocal line and piano accompaniment. The lyrics are "- donne en tes bras Et que je par - don - ne l'of -". The piano accompaniment continues with triplets in the left hand and a melodic line in the right hand.

A. *f* - fen - - - sel!
LEICESTER
Eh bien, si tu m'ai - mes tou -

L. - jours Viens, o ma fem - me bien ai -

AMY. *p*

Oui je fai - - me! *f* Oui je

me - e. Viens!

affrettando.

pp **Allegro.**

fai - - me! Mais où? Sais -

f Suis - moi! Chez la Rei - ne!

pp **Allegro.** *f*

tu que le bour-reau termi-ne-ra tes jours — Si la Reine con-

ad libitum.

Andante.

A. *naît* le li - en qui t'en - chaî - ne
LEICESTER. (avec décision) *f* 3 Et que m'im -

Andante.

très rythmé.

L. - porte à moi la tor - tu - re Ou la mort!

AMY.

L. Qui te con -
Je ne mé - ri - te pas une autre des ti - né - e

long.

A. - dam - ne Souviens -
L. Le re - mords!

Andantino.

p

A. - toi, sou - viens - toi de l'a - mour chas - te re - li - gi -

Andantino.

A. - eux! Qui m'a si dou - cement ber -

cantando.

avec douceur.

A. - cé - e De - puis le jour dé - li - ci - eux Où tu

rit.

A. pris tou - te ma pen - sé - e!

Poco più mosso.

A.

mf J'i-gno -

A.

-rais que la gloire a -

A.

-vait sur ton ber-ceau Ou -

A.

ten. -vert toute gran - de ses ai - les Et

accelerando. *allargando.*

A. que te mar-quant de son sceau El - le te des - ti -

accelerando. *allargando.*

A. - nait aux sphè - res im - mor - tel - les!

Meno mosso. (avec beaucoup d'accent)

A. Et je t'ai-mais

Meno mosso.

A. Et je t'ai-mais pour ton obs - cu - ri - té.

allarg.

A. 

Pour l'a_ban_don de ta fa_mil - le

A. 

Car mon rê - ve de jeu - ne fil - le L'em -

A. 

- por - tait sur la gloire Et sur la ma - jes -

allargando.

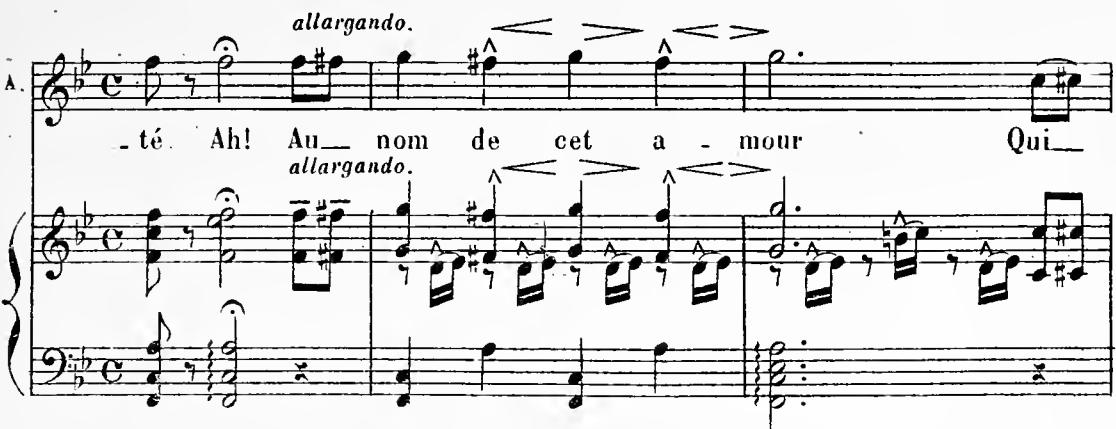
A. 

- té. Ah! Au - nom de cet a - mour Qui -

allargando.

A. *p* *acce - - lerando -*

sur - vit dans mon à - - me Lais - se -

- - - *- poco - - a - - poco -*

- moi, re - tour - ner Les -

- - - *- fino - - alla -*

- ter, au - près des miens!

- - - *- corona -*

Toi!... Vis - heu - reux sois -

ff

A. *grand!* Le Trône, te ré - cla - me

ff

Maestoso a Tempo.

A. Ah, loin de moi, Tri - om - phe!

Maestoso a Tempo.

mf *ff*

Più lento.

Più lento.

Et si parfois Tu te souviens — que

pp

ten.

A. ce soit pour bénir La pau - vre cré - a - tu - re Que tu trouvas

pp

A. *sur ton chemin Et qui t'ad-*

A. *-ju- -re De sui - vre sans re -*

(avec une voix coupée de larmes)

A. *-grets Ton su - per- - be des -*

rall. -

(Leicester tombe aux pieds d'Amy)

A. *-tin!*

p

Andante.

LEICESTER.

An - ge de la mi - sé - ri - cor - de Ô douce ima - ge du de - voir

Andante.

avec beaucoup d'expression.

1^{re} V^{on} Solo.

* *cantando.*

pp

ppp

L. Puisque ta voix m'ac - cor - de Le pardon et l'es - poir

animando un poco

L. Laisse moi, cou - sa - crer ma vi - e A les mé - ri - ter tous deux.

cantando.

pp *pp* *pp* *pp*

ritardando *molto - lento.*

L. Per - mets qu'à tes cô - tes Jou - bli - e mon crime!

pp *pp* *pp* *rull.*

* Pressezz un peu les trois premières notes de la phrase.

avec passion.
(Amy se penche vers Leicester)

Animando.

ff *al*

fff

fff

LEICESTER. *ad lib.*

É-li-sa-beth de-main quitte ces

al 3

Andante. *p*

lieux..... *Andante.* Va, m'attendre à

3 3 V 3

Leicester prend Amy dans ses bras et lui dit. *avec exaltation.*

Cun - nor C'est là! c'est là, tout seuls et

3 3 V 3

pp

AMY.

comme dans un rêve.

C'est là tout seuls et

L. loin du monde C'est là que nous vi_vrons unis Loïn du

pp

accl. un poco rit. con slancio.

A. loin du mou - de C'est là que nous vi - vrons unis C'est là, tout seuls, et

L. mou - de Dans u - ne paix pro - fon - de C'est là, tout seuls, et

accl. un poco rit.

Animando molto.

A. loïn du mon - de C'est là, que nous vi - vrons u - nis

L. loïn du mou - de C'est là, que nous vi - vrons u - nis

ff

pp avec un grand calme.

V.
Loin du mon - de Dans u - ne paix pro - fon - de

L.
pp
Loin du mon - de Dans u - ne paix profon - de

pp

Più mosso.

L.
O mon es - poir! O mon ciel, mon ho - ri -

Più mosso.

L.
- zon! A - vant de té - loi - gner Re -

L.
- dis ce moi su - prê - me Par - e

accel. *acceler.* *e*

cresc.

L. *don!* *Par - don!*

cresc.

AMY. **Allargando.** *affrettando.*

f *pp*

ô *mon* *é -* *poix!*

L. *f* *ô* *mon* *es -* *poir!*

f **Allargando.** *affrettando.*

Allargando. *accelerando.*

A. *ô* *mon* *es -* *poir!*

L. *ô* *mon* *a -* *mour!*

Allargando. *accelerando.* *accelerando.*

rit.

A. Je t'ai - me!

L. C'est là!

rit.

pp

Andante. *ten.* *affret.* *ten.*

A. *ppp* C'est là, tout seuls, et loin du monde C'est là, que nous vi-

L. *ppp* C'est là, tout seuls, et loin du monde C'est là, que nous vi-

Andante.

ppp

A. *ten.* - vrons u - nis; C'est là, que nous vi - vrons u - nis

L. - vrons u - nis; Nous vi - vrons

A. Dans u-ne paix pro-fon - de

L. Dans u-ne paix pro-fon - de

sf

cantando molto.

avec le plus grand calme.

A. Seuls, et loin du mon-de!

L. Seuls, et loin du mon-de!

cantando.

A. Seuls, et loin du mon-de C'est là, que nous vivrons u - nis.

L. Seuls, et loin du mon-de C'est là, que nous vivrons u - nis.

pp

ppp

A
 Dans u ne paix pro - fon - de C'est là! _____

ppp

L
 Dans u ne paix pro - fon - de C'est là! _____

ppp

Bois.

Leicester accompagne Amy jusqu'à la porte: Amy sort.

allarg.

p *f* *p* *f* *p* *f*

affrettando.

LEICESTER.

ad libitum.

Oui, j'ef - fa - cerai mes torts

pp *p*

L.

— Dans quelques heures, fuy - aut ces fa - ta - les de - meu - res;

Allargò un poco. *rallentando molto.*

L.

A ja - mais nous se - rons u - nis. Dans la sé - ré - ni - té des a -

rall. molto.

L.

-mours in - fi - nis.

(Entrée de Varnoy.)

p

L. *Prépare tout pour mon dé - part!*
 VARNEY. (à part)
 Vous par - tez, Milord?..

L. *Ma rei - - ne, C'est A -*
 V. *Et la rei - ne...*
con stancio.
f

L. *-my Rob - sart!*

L. *Je quit - te Ké - nil - worth* *cantando.*

L. *p*

Pour le calme do - mai - ne de Cum - nor

VARNEY. *Più mosso.*

Cum nor, a-vez-vous

Più mosso.

V. dit Et la puis - san - ce

V. Et la cou - ron - ne. Est-ce ain -

ad libitum.

v. *-pri - ce! Puisqu'Amy Robsart vous barre le chemin.*

Adagio.

v. *Que le des - tin de cet - te fem - me s'ac - com -*

Adagio.

Vivo
Più mosso.

v. *-plis - se Sa - chez donc*

Più mosso.

v. *tout, Mi - lord! La nuit der -*

V. *niè - re, j'ai sur - pris* En votre ab -

V. *sen - ce, ca - ché* dans le

LEICESTER.

Par le ciel!

V. *3* parc de Cumnor Tres - si - lian Ca -

L. *Mi - sé - ra - ble! cet homme est*

V. *(il montre la fenêtre)* *ché* com - me ce soir en - cor.

Moderato.

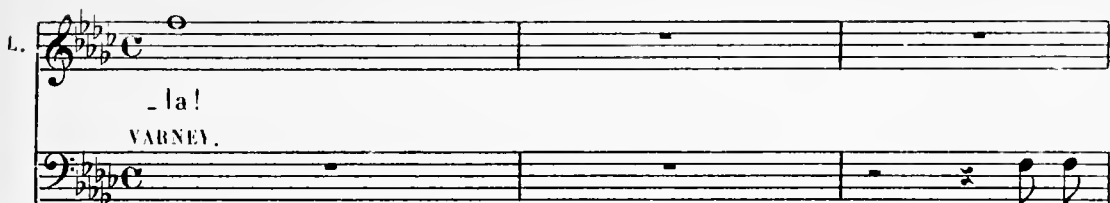
L.  *la!*
VARNEY.

Moderato.

Je l'ai

V.  *vu des yeux que voi - là! Er - rant dans le palais im -*

V.  *- men - - se Le vi - sage in - qui -*

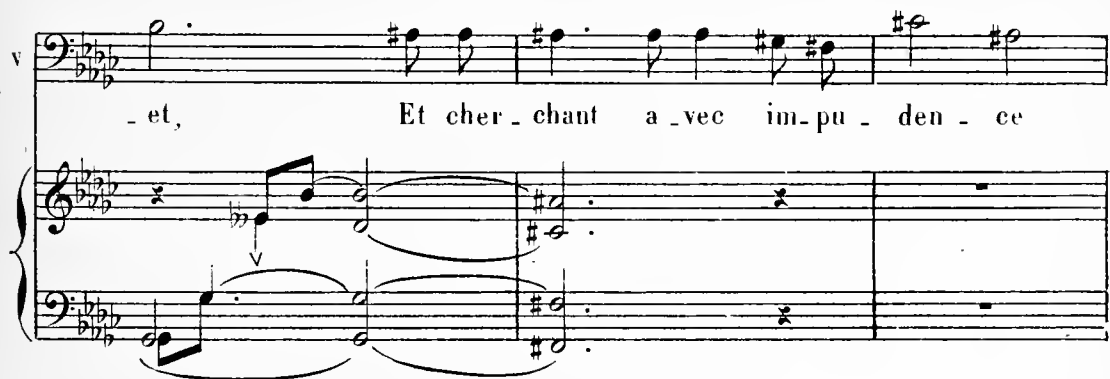
V.  *- et, Et cher - chant a - vec im - pu - den - ce*

LEICESTER.

A -
 Cel - le qu'il a - dore en se - cret! _____

- lors, ce n'est pas la comtes - se qu'il va rencon - trer C'est la

Varney s'éloigne rapidement. Tressilian paraît aussitôt

mort! **Tempo agitato.**

Moderato mosso.

LEICESTER.

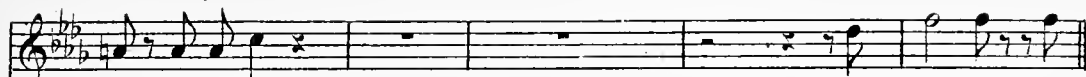

Ah! Tressilian!

Moi - mè - me En

TRESSILIAN.

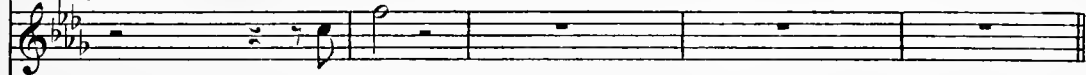

Les - ter!

Moderato mosso.**Allegro assai.**

(Tressilian et Leicester se battent; Tressilian est désarmé et tombe)

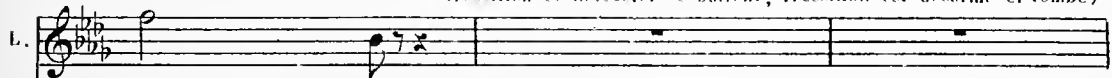

gar - de!

(appuyant la pointe de son épée sur la gorge de Tressilian)

Molto più lento.*ad lib.*

Votre vi - e m'appar - tient — Sur l'hon -

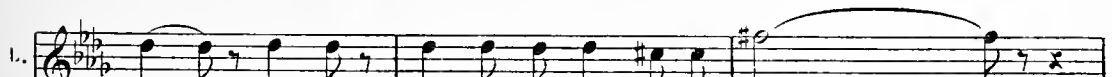
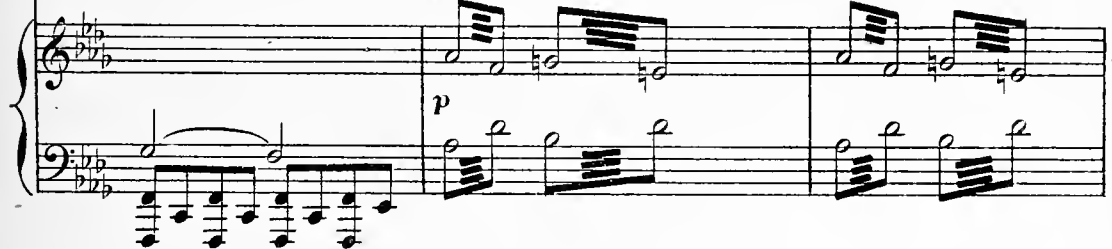
Molto più lento.

- neur - di - tes! Qui cherchiez-vous en ce lieu?

TRESSILIAN.

Sur l'honneur, Comte, c'était vous mè - me, Oui, pour vous révé -

ler l'hor - ri - ble stra - ta - gè - me qui me na - ce les jours d'A -

LEICESTER.

Se - rait - il vrai? Quel est le crimi -

- my!

- nel?

Son propre é - poux Var - ney

LEICESTER. *avec éclat.*

L. *L'Époux d'Amy Rob_sart* — *c'est moi!*
Vivace. *rit.*
ff *lourdement.*

L. *Que la jus_tice é - clate en - fin qu'el - le pu -*
ff

L. *_nis_se Les forfaits et les tra - hi - sons Cou - rons à Cum -*
 TRESSILIAN.
 Ciel!

L. *_nor* — *Ah! Cou -*
 T. *p*
violente. *f* *Dieu vous ai - de!*

Allegro vivace.

Ω

L. *ff*

rons!

Un rideau noir descend qui cache
la scène. La musique continue.

Lento.

mf cantando.

p

Largo.

long.

Adagio.

affrett.

a Tempo.

Fin du 1^{er} Tableau.

DEUXIÈME TABLEAU.

A Cumnor.

SCÈNE I.

LAMBOURNE, VARNEY.

Allegro moderato.

AMY

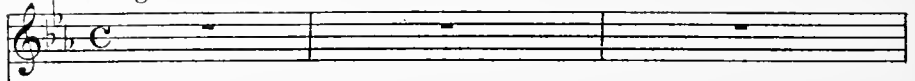

LEICESTER.

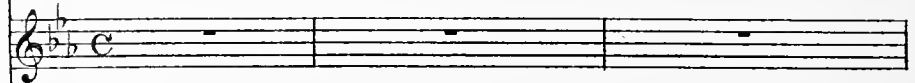

VARNEY.

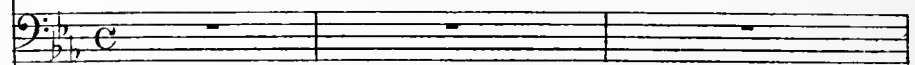

LAMBOURNE.

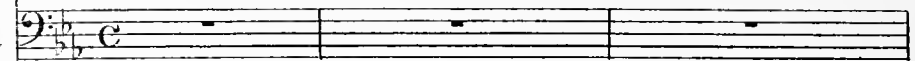

Allegro moderato.

PIANO.

(Amy, traverse le pont, et entre dans la tour.)

(légèrement ivre, s'approchant de Varney et lui montrant la tour)

LAMBOURNE.

Meno mosso.

A my Robsart at - tend son maî - tre!

Meno mosso.

VARNEY.

Andante.

Ad - met - tous que Les - ter Par -

- donne à cet - te fem - me! Mêmesil a ré - vu le jeune Tressi -

- lian. El - le pent en ce cas - à -

Dieu rendre son â - me Très na - tu - rel - le - ment. Et le

LAMBOURNE.

Cer - te !

V.  comte, ain-si Re-deviendra le com-te.

La.  Bien sûr.

Allegretto.

La.  Il est de ceux sur qui le pa-ys comp-te pour donner à la

Allegretto.

 *leggiero.*

La.  cour, Pour donner à la cour Des bals très cha-mar-

La.  -rés Et des fleu- -ves

La.

de — vin — aux — go — siers — al — té —

La.

Moderato

— rés

Moderato.

mf

VARNEY.

Et tous ceux qui suivent sa rou - te Le

V.

jour qu'il s'éveil - le - ra Roi, sé - veil - leront no - bles.

LAMBOURNE.

Sans dou -

Allegretto.

La. *Allegretto.* Ain - si moi, je se - rai fait baron

Allegro.

La. *Allegro.* Ba - ron Mi - chel Lam - bour -

VARNEY. Lento.

La. Mais il est un obstacle à ce - la

ne! *Lento.* Un obs-

accelerando

Lento.

V. C'est mon a - vis — É - conte a - lors —

La. - ta - cle?.. on le tour - ne

Lento.

(montrant la tour)

v. *p*

— Éobs - ta - cle est là!

v. *p*

Voici ce qu'il faut faire a_vant qu'elle ne sor - te... Il ex -

Moderato.

v. *p*

- iste u - ne trap - pe au seuil de cet - te por - te

Moderato.

pp

v.

Un seul verron fait basen - ler cet - te trap -

v. - pe! Et celui qui

v. pas - se va rou - ler Dans l'a -

v. - bi - me! Mais non!... Tu

LAMBOURNE.

Ah, dian - tre! un eri - me?..

v. ti - res - le ver - rou, C'est le ha - sard... c'est le ha -

Accelerando. a Tempo.

Accelerando. a Tempo.

v. *^*

- sard, qui fait le res - te

LAMBOURNE.

Puis - que... c'est le ha - sard

Allegro assai.

La. *^*

Qui lui eas se le cou _____

Allegro assai.

Andante.

La. *^*

Je vais l'aider... toi, res - te!

Andante.

Lamourne sort

^

AMY. (dans la tour)

Andante.

C'est
Il é_tait temps, voici le comte de Les_ter

toi,
c'est toi! oh! mon bien ai_

_mé
Comme il est doux, le bon_heur du re

Affrettando.

LEICESTER.

_tour
VARNEY. A my!

Affrettando.

Tri_om_phe!

Am_bi_tu

(Lester entre en scène avec Tressilian)

L. A - my! Oui, je

v. on!

affrettando

(Amy paraissant sur le seuil)

L. Les - ter!

v. viens, ma bien ai - mé - e!

VARNEY.

(criant)

LAMBOURNE.

Lambourne par l'enfer!

(reparaissant)

sempre

ff

C'est fait!..

(la trappe s'ouvre. Au premier pas qu'elle fait, Amy disparaît dans l'abîme)

L. A

fff

Adagio molto.

Poco accel.

L. *- my! Ciel! mor - te! Prenez donc mon é - pé - e, Et*

Adagio molto.

L. *percez-moi le cœur!* **RIDEAU.**

The third system shows the piano accompaniment for the second system, featuring a complex rhythmic pattern in the right hand and a simpler pattern in the left hand.

Trompettes.

