

à mon très-cher Maître
FRANÇOIS BAZIN.

MADemoiselle

SYLVIA

Opéra-comique en un acte

Paroles de

M. N. FOURNIER

MUSIQUE

DE

SAMUËL DAVID

*Représenté pour la première fois
à Paris sur le Théâtre Impérial de l'Opéra-Comique
le 17 avril 1868.*

Partition Piano et Chant

Paris, ALPHONSE LEDUC, éditeur,
rue Le Feletier, 35, Propriété pour tous Pays.

MADemoiselle SYLVIA

OPÉRA-COMIQUE EN UN ACTE

PAROLES DE MONSIEUR N. FOURNIER.

MUSIQUE DE

SAMUEL DAVID

Représenté pour la première fois, à Paris, sur le Théâtre impérial de l'Opéra-Comique
le 17 Avril 1868.

PERSONNAGES:	ACTEURS:
SYLVIA Soprano	M ^{lle} GIRARD.
CAMILLE Mezzo-Soprano	M ^{lle} SEVESTRE.
FLAVIEN Ténor	M ^r LEROY.
PRIAL Basse	M ^r NATHAN.

LA SCÈNE SE PASSE AU SIÈCLE DERNIER CHEZ MADemoiselle SYLVIA.

TABLE THÉMATIQUE DES MORCEAUX:

	OUVERTURE.....	Page 2.
N ^o 1.	SERENADE..... Ténor.....	Le destin sur mon cœur..... 13.
	COUPLETS..... Mezzo-Soprano.....	Immobile à cette place..... 17.
	DUETTO..... Soprano et Mezzo-Sop.....	Pour surprendre un secret..... 23.
N ^o 2.	AIR..... Basse.....	De la plus noble des sciences..... 32.
N ^o 3.	ROMANCE..... Ténor.....	Ardent à m'enivrer de l'air..... 38.
N ^o 4.	GRAND AIR..... Soprano.....	Tenez jeune homme et vidons..... 43.
N ^o 5.	DUETTO..... Ténor et Mezzo-Sop.....	Il est charmant..... 60.
	TERZETTO..... Ten. Basse et Mez-Sop.....	Que vois-je!..... 64.
N ^o 6.	QUARTETTO..... Ten. Bas. Sop. et Mez-Sop.....	Il n'y comprend rien..... 82.
	SCÈNE..... Soprano.....	Deux fées Mirza et Serpentine..... 91.
	ROMANCE..... Soprano.....	Ce n'est pas fleur de myrthe..... 94.
N ^o 7.	FINAL..... Ten. Bas. Sop. et Mez-Sop.....	Plus de Comédie..... 99.

M^{ELLE} SYLVIA

PAROLES DE
M. N. FOURNIER.

OPÉRA COMIQUE EN UN ACTE

MUSIQUE DE
SAMUEL DAVID.

Moderato **OUVERTURE**

PIANO. *ff*

f *decrease* *mf*

p *mf*

mf *sf* *tr*

N^o 1.

INTRODUCTION

SÉRÉNADE COUPLETS et DUETTO

Aime

PIANO. *p*

FLAVIEN. 1^{re} Strophe

Le des.

Andantino retenu.

tin, sur mon cœur Fait pe-ser sa ri-gueur Et m'en

le_ve Comme un rê_ve Tout es_poir de bou_heur Le des_

_tin sur mon cœur Fait pe_ser sa ri_gueur Et m'en_

_le_ve Comme un rê_ve Tout es_poir de bou_heur_

Le destin sur mon cœur ——— Fait peser sa ri_gueur

A_dieu beau rê - - ve A_dieu beau rê - - ve de bou-

Allegro Moderato

heur

p *f* *p staccato*

p *léger*

CAMILLE

C'est en_cor lui! J'en suis cer -

- tai - - ne Pauvre gar_çon il me fait pei - -

- ne! A sou

impeuretem riant
poste oui je la_per_çois ah! ah! ah! ah!

p

ah! ah! ah! ah! ah! ah! j'en ris ah ah j'en ris bien mal_gré

COUPLET

CAMILLE.

moi Im.mo_bile a cette place

PIANO .

p

Il se tient l'air ac.ca_blé Parmi la fou_le qui passe Ou le croirait

i _ so _ lé A tous les bruits il est sourd Le caprice est son guide

Et son re_gard est timide Ou trouble tour à tour Dans son cœur qui

riten. *1^o Tempo.*

suivez *a tempo*

C.
 pourrait li_re Eu le voyant chaque jour Ou dira c'est du dé_lire

C.
 Et je dis c'est de l'amour moi je dis c'est de l'amour oui c'est de l'a

C.
 -mour, Ou di_ra c'est du dé_li

C.
 re Et moi je dis c'est de l'a_mour

a piacere.

C'est de l'a_

Ah! c'est de l'a_

Allegro moderato.

mour

un poco meno.

f *p* *legger.*

SYLVIA.

De mon trou - ble se - cret — Quel

S. est l'é - traige em - pi - re Pour

S. quoi lorsque l'é - tude Ap - pel - le Syl - vi - a Ces

S. apercevant Camille.
lieux out ils un char - me Qui l'at - ti - re Appro - chons Eh

suivez **f**

S. quoi! te - voi - là
CAMILLE, *vivement.*
A - vec toi je ve - nais Eu boune ca ma - ra - de

p a tempo.

C

Ré-pè-ter mon du - o Quand cette se-ré-na-de Ma distraite un ins-

SYLVIA.

Que dis-tu E-cou-

C

-tant ah! les folles chan-sous, Ah c'est plaisant

FLAVIEN.

Ah! ———

S

tous

2^e Strophe.

F

Douce er-reur que j'ai-mais Fol es-poir vains re-grets Mou é-

p

A. L. 3502.

F. *Allegretto*

- toi - le Se voi - le Et s'é - teint pour ja - mais Douce erreur que j'ai -

F. *Allegretto*

mais Fol es - poir vains re - grets Mon é - toi - le Se voi - le Et s'é -

F. *Allegretto*

teint pour ja - mais — Mon é - toi - le se voi - le — Et s'é - teint à ja -

F. *Allegretto*

- mais — Mon é - toi - le se voi - le Et s'é - teint — à ja -

SYLVIA.

- mais Ains*i* vers moi chaque jour s'é-

lè - - - - - ve Ge doux chant d'a -

DUETTO.

Allegro non troppo.

SYLVIA. -mour. Pour sur -

CAMILLE. Pour sur -

PIANO. *p* *stacc* *léger*

prendre un se - cret D'a - mour tendre et dis - cret, U - ne

prendre un se - cret D'a - mour tendre et dis - cret, U - ne

S. femme en croit mieux Sou â - me que ses yeux Elle en -
 C. femme en croit mieux Sou â - me que ses yeux Elle en -

S. tend ai - sé - ment Les sou - pirs d'un a - mant Et mur -
 C. tend ai - sé - ment Les sou - pirs d'un a - mant Et mur -

S. -mure à part soi Son cœur bat, c'est pour moi
 C. -mure à part soi Son cœur bat, c'est pour moi

CAMILLE.

C. Sa voix en vain m'implo - re Je

C. ris de son ar - deur J'ai - - me

C. que l'on ma - do - re Mais je gar - de mon cœur

S. Pour sur-prendre un se - cret D'a - mour tendre et dis - cret U - ne

G. Pour sur-prendre un se - cret D'a - mour tendre et dis - cret U - ne

S
femme en croit mieux Son â - me que ses yeux Elle en - tend ai - sé -

C
femme en croit mieux Son â - me que ses yeux Elle en - tend ai - sé -

8

eres.

S
ment Les sou - pirs d'un a - mant Et mur - mu - re à part

C
ment Les sou - pirs d'un a - mant Et mur - mu - re à part

8

rin

S
soi Son cœur bat c'est pour moi De moi

C
soi Son cœur bat c'est pour moi

8

s
 quand il im - plore L'a - - - mour

8

s
 et le bou - heur Hé - - - las

8

s
 sa voix eu - core Fait pal - pi - ter — mon

s
 cœur — Pour sur - prendre un se - cret Da - mour tendre et dis -

c
 Pour sur - prendre un se - cret Da - mour tendre et dis -

8

cret U - ne femme en croit mieux Son â - me que ses yeux Elle en -

cret U - ne - femme en croit mieux Son â - me que ses yeux Elle en -

crese

- tend ai - sé - ment Les sou_pirs d'un a - mant Et mur - mure à part

- tend ai - sé - ment Les sou_pirs d'un a - mant Et mur - mure à part

rinf

un peu animé

soi Son cœur bat c'est pour moi Pour sur - prendre — un se -

soi Son cœur bat c'est pour moi Pour sur - prendre

un peu animé

cret Pour surprendre un se-cret Da-mour tendre et dis-

un se-cret Pour surprendre un se-cret Da-mour tendre et dis-

cresc.

-cret U-ne femme en croit mieux en croit

-cret U ne femme en croit mieux en croit

mf

mieux Son â-me que ses yeux Elle en-tend les sou-

mieux Son â-me que ses yeux Elle en-tend les sou-

S
- pirs d'un a - mant Et — mur - mure — à part soi c'est pour

C
- pirs d'un a - mant Et — mur - mure — à part soi c'est pour

S
moi! Et mur - mure à part soi Son cœur bat e'est pour moi Et mur -

C
moi! Et mur - mure à part soi Son cœur bat e'est pour moi Et mur -

p *cresc*

S
- mure à part soi Son cœur bat e'est pour moi —

C
- mure à part soi Son cœur bat e'est pour moi —

8- 1

RÉPLIQUE: j'accours, je l'in-
terroge... hélas il n'était
que trop vrai!

AIR DE PRIAL.

Allegretto.

PIANO .

The second system continues the piano introduction. It features a trill (*tr*) in the right hand towards the end of the system. The dynamics remain forte (*ff*).

PRIAL.

De la plus noble des sci_ en_ ces . Il a ne_gli_ gé les leçons

Et quand on lui par_ le fi_ uan_ ces . Il vous ré_ pond par des chansous

The second line of the vocal entry continues with the same piano accompaniment style, alternating between forte (*f*) and piano (*p*) dynamics.

P. Il vous ré-pond par des chansons! Loin de comp-

P. ter comme Ba-rème Il chante comme un rossignol

P. Si vous lui po-sez un problème Il s'en ti-

(d'une grosse voix)
P. re par Mi Pa-bol A-l-lé-guez moi ces chiffres là

(d'une voix flûtée) (d'une grosse voix)

Mi, Re, Si, Do, Fa, Sol, Mi, La, Il faut re-trancher ce zéro

p et lié.

(d'une voix flûtée) (fort)

Do, Re, Mi, Fa, Sol, La, Si, Do, Votre caisse a-t-elle un bo-

p et lié. *p*

doux. (fort)

ui? Do, Si, La, Sol, Fa, Mi, Re, Si, Le dé-cou-vert est il ren-

crese poco.

(avec colère)

-tré Do, Mi, Fa, Sol, Mi, La, Si, Re, Do, Re, Mi, Fa, Sol, La, Si,

f

P

Do, Do, Re, Mi, Fa, Sol La, Si, Do, Il chante il chante il se la

staccato.

P

mente et son cœur soupire en mi - neur, Il chante il chante il se la -

P

mente Et son cœur soupire en mi - neur Ah! de ce mé - lo -

f p f p

P

mane u - ni - que La cure exi - ge plus d'un jour Pour le guerir de

f p

p

la mu-si-que Il faut le guérir de l'a-mour Il faut le gué-ri-

à volouté plus vite.

de l'a-mour Pour le gué-ri-ri de la mu-

-si-que Il faut le gué-ri-ri le gué-ri-ri de l'a-mour Pour le gué-

ri-ri de la mu-si-que Il faut le gué-ri-ri le gué-ri-ri de l'a-

p

mour Ah! de ce mé-lo-mane u - ni-que, La cure exi - ge plus d'un

CRSC.

p

jour Pour le guérir de la mu - sique Il faut le guérir de l'a -

p

-mour De l'a-mour!

ff

p

tr

ff

N^o 3.RÉPLIQUE: Priez-le de m'attendre
un instant

ROMANCE.

Andantino.

PIANO

pp trem. (ou Parle.) *canto.*

p legato

rall.

Récit. FLAVIEN.

comme la foule. Ardent à m'envoyer de l'air qu'elle res-

-pi-re Quand je cherche partout la trace de ses pas Mon cœur n'ose avou-

F. *er la_mour qu'elle mius_pire Et comme ou sa_cri_lè_ge il*

dim *p*

F. *en frémit tout bas* *dolce e. legato*

And^{to}

à volonté

1^{er} Couplet.

F. *Le pur éclat de mon i_dole Au ciel semble*

rall. *a tempo,*

F. *em_pruu té Son front est ceint d'une auré_ole Et de génie et*

A.L.5502.

F. *de beau-té De l'i - dé - al Puis*

F. *sance e - - tran - - - ge In - cli - nous nous, il*

a piacere

suivez pp

F. *faut qu'on a - do-re Cet ange à deux ge-noux*

F. *Il faut qu'on l'a - do - re Qu'on l'a - dore à deux genoux*

suivez

canto. *rall.*

2^e COUPLET.

F Ce n'est pas un a - mour vul - gaire Qui pour el - le em - bra se mon cœur

F Et l'encens grossier de la terre N'est pas fait pour tant de splendeur

F De l'i - dé - al Mer - veil - lee

a piacere.

F - tran - - - ge In - cli - nous nous Il faut qu'on a - do - re

suivez. pp

F cet an - ge à deux ge - noux ——— Il faut qu'on a ..

Variante.

F an - ge à deux ge -

- do - re qu'on a - do - re cet an - - - ge à deux ge -

suivez.

F - noux !

pp

rall.

pp

canto.

GRAND AIR

RÉPLIQUE: O mes illusions!

Allegro

PIANO.

SYLVIA

Tenez jeune homme Et y dans ce fla-cou

A la comé-di-e Fai-tes moi rai-sou!

Moderato. SYLVIA

A la comédie

S
 Con.sacrer sa vie Quel é.tat charmant Voilà mon é.lément Caprice et fo.lie

S
 Par vous on oublie En.nuis tourments Amours serments C'esta chaque instant

S
 Nouveauehangement La vie est un bal Un vrai carnaval Ou prendet l'ouquette

The third system of music continues the vocal line and piano accompaniment. The lyrics are: "Nouveauehangement La vie est un bal Un vrai carnaval Ou prendet l'ouquette". The piano accompaniment includes some chromatic movement in the right hand.

S
 Sans peine et bien vite Dé.gui.sements Et. sentinaents A la comédie

léger.

The fourth system of music concludes the vocal line and piano accompaniment. The lyrics are: "Sans peine et bien vite Dé.gui.sements Et. sentinaents A la comédie". The piano accompaniment ends with a final chord. The word "léger." is written below the piano part.

S
 Con_sacrer sa vie Quel état charmant Voila mon éléme^{nt} Caprice et folie

S
 Par vous on oublie En_nuis tourments A_mours serments Le soir

lég.

S
 en_tre ca_ma_rades Pro_pos_a_ni_més_vi_ves boutades Enmettant sou

S
 fard_on rit au ha_sard Du tiers et du quart chacun a sa part D'A_de

s

li-ne d'I-sa-bel-le, Et de Flo-ri-ne, Et d'Es-tel-le, Ou compta

s

pei-ne les a-mours Dont le to-tal est des plus lourds Et pourtant

s

ma-de-moi-sel-le Ga-bri-el-le Sait le dé-pas-ser tou-

jours! Chez nous il n'est ja-mais d'â-ge Les mi-roirs sont complai-

suivez. *p* *p*

s

-sants, Et je sais plus d'un vi - sa - ge Qui ra - jeu - nit tous les

Gaiment

s

ans Et je sais plus d'un vi - sa - ge Qui ra - jeunit tous les ans Mainte ar -

s

- tis - te à sa mo - dis - te Doit ses plus brillant ap - pas Et porte en

s

compte à Gé - rou - te Les at - traits qu'elle n'a pas. Ou ba - bi - le l'ou ha -

S
- bil - le Sou pro - chain bel et bien La pa - ro - le vo - le

S
vo - le Et dé - so - le le voi - sin Les ga - zet - tes in - dis -

S
- cre - tes N'out pas de trait plus ma - lius Moi je trou - ve tout le

S
prou - se Que la langue est un mou - lin Qui mar - che soir et ma -

S
- tin Sans re - lâ - che et sans fin Qui mar - che soir et ma -

cresc.

pressez.

S
- tin Sans re_lâ_che et sans fin Qui mar_che soir et ma_

cresc: *f*

S
- tin Sans re_lâ_che et sans fin ah! _____

FLAVIEN. Juste dieu

ff

S
oui sans re_lâ_che et sans fin

rall:

Var: *rall:*

oui sans re_lâ_che et sans fin

SYLVIA.

S
A la comédi_e con_sa_crer sa vie Quel'état charmant Voilà mon élémen_t

FLAVIEN

De la co_ _mé_ _di_ _e_ _

léger. 8

Soprano (S) and Piano (P) staves. The lyrics are: "Ca pri ceet fo lie Par vous ou ou bli En nuis tourments Amours serments". The piano accompaniment features a rhythmic pattern of eighth notes in the right hand and chords in the left hand. A fermata is placed over the piano accompaniment in the second measure.

Soprano (S) line: Ca pri ceet fo lie Par vous ou ou bli En nuis tourments Amours serments

Piano (P) line: Voi - là donc la vi - - e

SYLVIA.

Soprano (S) and Piano (P) staves. The lyrics are: "Eu -". The piano accompaniment features a rhythmic pattern of eighth notes in the right hand and chords in the left hand. A fermata is placed over the piano accompaniment in the second measure.

Soprano (S) line: Eu -

Piano (P) line: *ff*

Soprano (S) and Piano (P) staves. The lyrics are: "- fin sur la scène ou s'a - van - - ce Voi -". The piano accompaniment features a rhythmic pattern of eighth notes in the right hand and chords in the left hand. A fermata is placed over the piano accompaniment in the second measure.

Soprano (S) line: - fin sur la scène ou s'a - van - - ce Voi -

Piano (P) line: *ff*

Soprano (S) and Piano (P) staves. The lyrics are: "- ci le re dou ta - ble ins tant Au mi - lieu". The piano accompaniment features a rhythmic pattern of eighth notes in the right hand and chords in the left hand. A fermata is placed over the piano accompaniment in the second measure.

Soprano (S) line: - ci le re dou ta - ble ins tant Au mi - lieu

Piano (P) line: *f*

S
d'un profond si - len - ce Ou com - men - ce par u - ne brillante ca

S
- deu -

Mod^o a tempo. *tr*
- ce

T
ab! bra - va bra - va la

S
tr

T
- di - va J'ai re - trou - vé Syl - vi -

à part. haut.

S
T

Pre-nous gar-de! J'ai - me la gloi -

a

p

S

- re — Mais tout en char-mant l'audi-toi - re On

S

tient a sur-veil-ler de près — Ses pau-vres pe-

S

- lits in-té-rêts On sait ce que pè-se Chaque bé-mol et chaque

S
diè - ze. Cha - que bé - mol et cha - que diè - ze On sait — ce que

S
vaut Ce que vaut un La d'en - haut Ce que vaut un La d'en - haut Com -

S
bien dans des rou - la - des folles au — de pis - to - les Et dans des

S
tril - - - les bien con - duits De lou

a tempo. *tr*

is *Ab!*

léger.

tr

(Parlé) Écoutez bien ça
jeune homme.

(Se retournant vers lui)

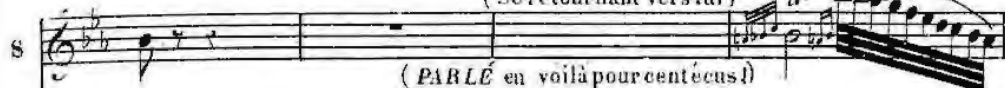

(PARLÉ en voilà pour cent écus !)

(retombant sur son siège.)

Ah! Je n'y ré-sis-te plus (PARLÉ ah! malheureux!)

A la co-mé-die Con-sa-crer sa vie Quel é-tat charmant Voilà mon élé-ment

De la co - mé - di - e

*légèr.*

Ca-pri-ceet folie Par vous on oublie En nuis tourments Amours serments

Voi - là dans la vi - e!

plus vite.

S C'est a — chaque ins — tant — Nou — veau —

F Re — — ve char — mant — Si sé —

S — chan — ge — ment — plai — sir — fo —

F — dui — — sant — S'é — va — nou — it — Dans un mo —

plai — —

S — li — — e — — plai — —

F — ment S'é — — va — — nou — — it Dans un mo — — ment .

crese:

str fo - lie
str fo - lie Ah

Ca - price
Ca - price

mf *f* *mf*

plus vite.
et fo - li - e ah!

cresc: *f* *ff*

Quel é - tat quel é - tat char -

t

- mant Qui ——— voi - la voi - la mon é - le -

s

- ment ah! ———

s

Variante.

This system contains a vocal line (Soprano, S) and a piano accompaniment. The vocal line begins with a melodic phrase and includes the lyrics "Oui voi - là" with trills (tr) above the notes. The piano accompaniment consists of a few chords in the right hand and sustained notes in the left hand.

This system concludes the piano accompaniment with a final cadence. The right hand features a series of chords, and the left hand has a descending melodic line.

DUETTINO ET TERZETTO.

RÉPLIQUE: mais c'est très gentil ce
que vous me dites là.

Allegro.

CAMILLE.

Il est charmant il est char-

PIANO.

FLAVIEN. CAMILLE.

mant Quoi vous m'ai-mez? é-per-du-ment Pour moi son

FLAVIEN.

cœur - é-tait sen-si-ble Ne so-yez pas in-fle-xi-

CAMILLE.

-ble Ah! triom-pher d'u-ne ri-va-le Est un plai-sir que rien n'é-ga-

FLAVIEN.

C le Dai_gne rez vous de quel qu'es poir Flatter mes vœux

CAMILLE FLAVIEN. CAMILLE. un peu

il faudra voir Parlez Parlez non douce ment Ah! ca_

C retent.

- mez ce feu trop ar dent ah Je le sens être coquet te Est pour

R Sa conquête

suivez. a Tempo.

un peu plus lent

C moi le vrai bon heur Au jour d'hui cet te con quête Me fe ra beaucoup d'hon

F Fait bon neur Et ra chète Mon or

C
- reur Je le sens ètre coquette Est pour moi le vrai bon- heur Au- jour-

F
- reur Sa con- quête fait hon- neur Au- jour-

8- 1

crise:

> All^o 1^o tempo.

C
- d'hui cette con- quête Est pour moi beaucoup d' bon- neur Oui — je re-

F
- d'hui cette con- quête Est pour moi beaucoup d' bon- neur Oui — re-

pp *p* *pp*

C
- çuis — Le doux — ser- ment — D'un

F
- vez — Le doux — ser- ment — D'un

C
a - mour — tendre Et — cons -

F
a - mour — tendre Et — cons -

C
- tant Oui je re - çois Le doux ser - mentD'un a - mour tendre

F
- tant Oui re - ce - vez Le doux ser - mentD'un a - mour tendre

C
Et — cons - tant!

F
Et — cons - tant!

suivrez. *cresc.* *f*

Que

f

p vois - je! aux pieds d'une autre fem - me!

f

p Voi - ci du nouveau sur mon â - - me. Moi qui erai -

f *p* *mf*

p - guais en ar - ri - vant De ue

FLAVIEN.

plus le trou-ver vi-vant!

Si vous sa-

*cresc:**p*

CAMILLE.

Ah! ah! ah! ah! ah! ah! ah! ah! la plaisante fi-

-vrez quelle aven-ture

8

FLAVIEN.

CAMILLE

-gure

Camille

Comment ne pas ri-re en ef-

FRIAL

Quoi vous ri- ez de ma fi- gure

FLAVIEN.

-fet En vo-yant cet air stu-pe-fait

Mon on- cle que je

CAMILLE

L'homme aux vingt mille écus de rente C'est son
vous pré-sen- - - te

ou - ele Ab! mon-sieur... par - don... Mon- Presque parlé

-sieur... Par-don Par-le en-fin parle en-fin Ca- PRIAL. FLAVIEN.

-mille est son nom Et sil faut qu'on vous l'ap-

F

pre - ne Une ai - ma - ble comé - dienne Un an - ge de beau - té De ver -

F

- tu de si - ce - ri - té Rien de faux de trom - peur en

F

el - le J'ai sen - ti d'un ar - deur nou - vel - le Pour

Variante

œur mon cœur s'em bra

F

el - le pour el - le mon cœur, mon cœur s'em bra

PRIAL. FLAVIEN avec énergie *u piacere.*

F
 - ser En un quart d'heure Voi - la cel - le en fin Que je veux é - pou -

C
 Parlé
 m'é pouser O des - tin bi - zar - re

F
 - ser Rien ne nous sé - pa - re

P
 Parlé
 Que dit - il ! Sa tê - te sè -

f p staccato

C
 Je ris sur ma foi de cette — lu - meur —

F
 Oui je me pré - pa - re a bra - ver sa loi

P
 ga - re Liu - grat se pré - pa - re a bra - ver ma

C
bar - ba - re Sa sur - pri - se Tout jus -

F
a braver sa loi Et jò - se i - ci mê - me

P
loi a bra - ver ma loi Il o - se i - ci

C
- qu'a sa fu - reur même - est un jeu - pour moi - est un

F
à cel - le que j'ai - me En - ga - ger ma foi

P
mê - me a cel - le qu'il ai - me En - ga -

C
jeu - pour moi, ah! ah! ah! ah!

F
En - ga - ger ma foi! non non rien ne nous se -

P
ger sa foi!

mf

C Je ne puis m'en pé-cher de ri - re.

F - pa - re Et dé-sor-mais je me pré-

mf

p

C *à part*
De cette humeur si bar-ba-re

F - pa - re oui dé-sor-mais je me pré-

P Vraiment le drôle est en dé - li-re quand il ose i-ci m'af-frou-

cresc.

p

C *cresc.* *sec.*
ah! je ris je ris sur ma foi!

V - pa-re à bra-ver sa loi!

P - ter, ma co-lère est près d'é-cla-ter Mais nou-met-tous tout notre ef-

p *rit.*

pp

8

C O des - tiné Li - zar - re
a tempo.

F Rien ne nous sé - pa - re
a tempo.

P fort a tri - om - pher de ce trans - port — Sa tête sé -

C Je ris sur ma foi — de cette — hu - meur

F Oui je me pré - pa - re à bra - ver sa foi

P - ga - re Lui - là se pré - pa - re à bra - ver ma

C si — bar - ba - re sa sur - pri - se tout jus -

F à bra - ver sa foi Et j'ose i - ci mê - me

P loi *p* à bra - ver ma loi Il ose i - ci

C
_qu'a sa fu-reur même est un jeu — pour moi — est un

F
à cel-le que j'ai - me En-ga-ger ma foi

P
mê - me à cel-le qu'il ai - me En-ga-ger sa

C
jeu — pour moi — sa fu-reur — ex - trême — est un

F
En-ga-ger ma foi à cel-le que j'ai - me

P
foi à cel-le qu'il ai - me En - - ga -

C
jeu — pour moi ah ah j'en ris bien mal-gré moi

F
En-ga-ger ma foi Oui je veux en-ga-ger ma foi

P
- ger sa foi Il o - se rait bra-ver ma loi

PRIAL

indigné

a tempo

E - pou - ser ma - da - me!

De plus en plus fou sur mon a - me Mais

FLAVIEN.

l'autre mais ta Sylvi - a ? Ne parlous plus

de cet - te femme Dont la faus - se - té ma - bu -

F. PRIAL.

sa Et ma ven-gean - ce la voi - là Je

F. FLAVIEN. CAMILLE.

n'y comprends un mot Je l'ai - me Nous nous ai-

C. FLAVIEN. CAMILLE.

-mons d'amour ex-tre - me! Fla-vien! Ca - mi - le! Fla -

C. FLAVIEN. PRIAL. FLAVIEN CAMILLE

-vien! Ca - mil - le! Est-ce un jeu? ah! quel a-mour ah! quel beau

C. *feu!* nous nous ai-mons d'a-mour ex-trê-

F. nous nous ai-mons d'a-mour ex-trê-

C. long et un peu chargé. me!

F. me!

P. Sors bien vi te crains ma co

P. - le - re Et je vous défends ma chère Et je vous défends ma

P. *chère De re-voir mon neveu de re-voir mon ne-*

C. *O ciel — ô des-tin bizar-re Je ris sur ma*

F. *O ciel — Rien ne nous sé-pa-re Oui je me pré-*

P. *veu! Sa tête s'é-ga-re*

C. *foi de cette — lu-meur — si bar-*

F. *pa-re à bra-ver sa loi à bra-ver sa*

P. *lu-grat se pré-pa-re à bra-ver ma loi*

C. *ba - re sa sur - pri - se Tout jus - qu'à sa fu - reur*
 F. *loi Et j'ose i - ci mê - me à cel - le que*
 P. *à bra - ver ma loi Il ose i - ci mê - me*

CRESC.

C. *même — est un jeu — moi — est un jeu — Pour*
 F. *j'ai - me En - ga - ger ma foi En ga - ger ma*
 P. *à cel - le qu'il ai - me Eu - ga - ger sa*

8

C. *moi ah! ah! ah! ah! — Je ne puis*
 F. *foi non non rien ne nous se - pa - re*
 P. *foi*

mf

C. *m*eu_pê_cher de ri - re

F. Et dé_sor_mais je me pré_pa - re

P. Vraiment le

C. *apart.* De cette hueur si bar_bare ah! je ris *cresc.*

F. Oû des_ormais je me pré_pare à bra

P. drô_le est eu de_li_re quand il est i_ci m'af_fron_ter ma co_lère

C. *sec.* je ris sur ma foi!

F. - ver sa loi!

P. est près de cla - ter Mais nou met - tous tout notre ef_fort à tri_om -

a tempo.

O des - tin bi - zar - re Je ris sur ma

a tempo.

Rien ne nous sé - pa - re oui je me pré -

a tempo.

- pher de ce trans - port sa tête se - ga - re

foi de cette lu - meur si bar -

- pa - re à bra - ver sa loi à bra - ver sa

L'ingrat se pré - pa - re à bra - ver ma loi

8

ba - re sa sur pri se tout jus - qu'à sa fu - reur

loi Et j'o - sei - ci mê - me à cel - le que

à bra - ver ma loi Il o - sei - ci mê - me

C. même — est au jeu — pour moi — est au jeu — pour
 F. j'ai — me Eu — ga — ger ma foi Eu — ga — ger ma
 P. à cel — le qu'il ai — me Eu — ga — ger sa foi

C. moi — sa fu — reur — ex — trême — est au jeu — pour
 F. foi à cel — le que j'ai — me Eu — ga — ger ma
 P. à cel — le qu'il ai — me Eu — ga — ger sa

C. moi ah! ah! j'en ris bien mal — gré moi ah! ah! j'en ris bien mal — gré
 F. foi Oui je veux eu — ga — ger ma foi je veux i — ci bra — ver sa
 P. foi Il o — se — rait bra — ver ma loi il o — se — rait bra — ver ma

moi ————— Bien mal — gré moi!

loi ————— Bra — ver sa loi!

loi ————— Bra — ver ma loi!

N^o 6.

QUARTETTO. SCÈNE ET ROMANCE

RÉPLIQUE : Ah! si je ne peux pas refuser...

All^o non troppo. *très léger*

SYLVIA. Il n'y comprend rien *très léger*

CAMILLE. Il n'y comprend rien *très léger*

FLAVIEN. Je n'y comprends rien *très léger*

PRIAL. Je n'y comprends rien *très léger*

PIANO. *f* *dim.*

S. sur ma foi Je plains le trouble où je le vois C'est i - ci qu'il faut

C. sur ma foi Le trouble extrême où je le vois Me prouver qu'il su -

F. sur ma foi Eu - semble i - ci je les re vois Sa - chous ce que l'on

P. sur ma foi Quel est le trouble où je le vois Sa - chous ce que l'on

PIANO. *staccato.*

S. du sang froid Pour mieux le ra_mener a moi Il n'y comprend rien

C. bit ma loi Et que son cœur est tout a moi Il n'y comprendrien

F. veut de moi Et quel doit ê_tre mon em_ploi Je n'y comprends rien

P. veut de moi Et quel doit ê_tre mon em_ploi Je n'y comprends rien

sempre. p

S. sur ma foi Je plains le trouble où je le vois C'est i-ci qu'il faut

C. sur ma foi Le trouble extrême où je le vois Me prouve qu'il su_

F. sur ma foi En semble i-ci je les re_vois Sa_chons ce que l'on

P. sur ma foi Quel est le trouble où je le vois Sa_chons ce que l'on

staccato.

du sang froid Pour mieux le ra-me-ner a moi Point de li-mi-di-

bit ma loi Et que son-cour-soit tout a moi

veut de moi Et quel doit ê-tre mon emploi

veut de moi Et quel doit ê-tre mon emploi

P staccato.

-te Dans no-tre co-mé-di-e Mon jeu-ne dé-bu-

tant Vous jou-ez un hé-ros

Je n'y comprend rien

8- *PRIAL. Parti II* n'y comprend rien
(Un héros)

p *pp* *sempre staccato.*

C'est i-ci qu'il faut
sur ma foi Le trouble extrême ou je le voi Me prou-ve qu'il su-
sur ma foi En-semble i-ci je les re-voi Sa-chous ce que l'on
Je n'y comprends rien sur ma foi Sa-chous ce que l'on
du sang froid Pour mieux le ra-me-ner à moi Il n'y comprend rien
bit ma loi Et que son cœur est tout à moi Il n'y comprend rien
veut de moi Et quel doit ê-tre mon emploi Je n'y comprends rien
veut de moi Et quel doit ê-tre mon emploi Je n'y comprends rien

S. sur ma foi je plains le trouble ou je le voi Pour mieux le ra-me-
 C. sur ma foi Le trouble extrême ou je le voi Me prouve qu'il su-
 E. sur ma foi En semblei ci je les re-voi Sa chose ce que l'on
 P. sur ma foi Quel est le trouble ou je le voi Sa chose ce que l'on
 S. -ner a moi il me faut du sang froid A mes dé-sirs le voi-là
 C. hit ma loi Son cœur est tout à moi A mes dé-sirs le voi-là
 E. veut de moi Quel se-ra mon em-ploi A vos dé-sirs me voi-là
 P. veut de moi Quel se-ra mon em-ploi A vos dé-sirs me voi-là

S. prêt Jor-dou-ne - rai ce qui me plaît Il est sou-mis il est dis-

C. prêt Jor-dou-ne - rai ce qui me plaît Il est sou - mis il est dis -

F. prêt Or-dou-nez moi ce qui vous plaît Je suis sou - mis Je suis dis -

P. prêt Or-dou-nez moi ce qui vous plaît, Je suis sou - mis Je suis dis -

p léger

S. -cret Il at-tend i-ci mon ar-rêt Il est sou-mis il

C. -cret Il at-tend i-ci mon ar-rêt Il est sou-mis il

F. -cret Et j'at-tends i-ci votrear-rêt Je suis sou-mis je

P. -cret Et j'at-tends i-ci votrear-rêt Je suis sou-mis je

cresc.

pp staccato.

cresc.

crusc. *f*

S. est dis_cret J'ordon - ne - rai ce qui me

C. est dis_cret J'ordon - ne - rai ce qui me

F. suis dis_cret Or - dou - nez - moi ce qui vous

P. suis dis_cret Or - don - nez - moi ce qui vous

crusc. sempre.

Même mouvement

S. plaît Pre_nez

C. plaît

F. plaît

P. plaît

ff *f*

S. *do* ne u_ ne al_ lu_ re har_ di_ e Et d'â_ bord il

S. est à pro_ pos Que je vous ex_ plique en deux mots le su_ jet

S. *plus lent*
de la co_ mé_ di_ e

C. CAMILLE. *p*
É_ cou_ tous le su_ jet De la co_ mé_

F. FLAVIEN. *p*
É_ cou_ tous le su_ jet De la co_ mé_

B. PRIAL. *p*
É_ cou_ tous le su_ jet De la co_ mé_

die E_cou_tons le su_jet De la co_mé-di

die E_cou_tons le su_jet De la co_mé-di

die E_cou_tons le su_jet De la co_mé-di

pp

SYLVIA *Parlé* - La pièce a pour titre :
Les deux Fées le fond en est simple ..

- e

- e

- e

p

SYLVIA .

(PARLE') Deux Fées, Mirza et

PIANO .

pp

S
Ser - pen - ti - ne ont été enchaînées par le destin pendant un certain

temps dans le corps de deux mortel - les : Mir - za qui

S
a pris le nom de la ber - gè - re fleur de Myr - the

S
(C'est moi...) a ju - ré de se sa - cri - fier, s'il le fal - lait

S
pour le bou_heur de ce lui qu'il - le ai - me - rait.

S
Sar_vient le Prin_ce Al_man_zor (FLAVIEN)(C'est vous)

S
il ai_me Fleur de Myr_the... Mais hé_las, le jeu_ne

S
prin_ce qui est un peu lé_ger, s'est lais_sé

sempre pp

S
é_hlou_ir par u_ue bril_lan_te co_quet_te

S
Sous les traits de la quel - le se ca - che l'au - tre fée

S
(C'est Ma - de - moi - sel - le Camil - le (PRIAL.) La fée Sér - pen - ti - ne

S
C'est cu - rieux ça pro - met (FLAVIEN.) Mon on - cle!

S
(SYLVIA.) Le prince a ré - so - lu de l'en - le - ver Mal - gré le

S
cha - grin qu'en é - prou - ve son on - cle

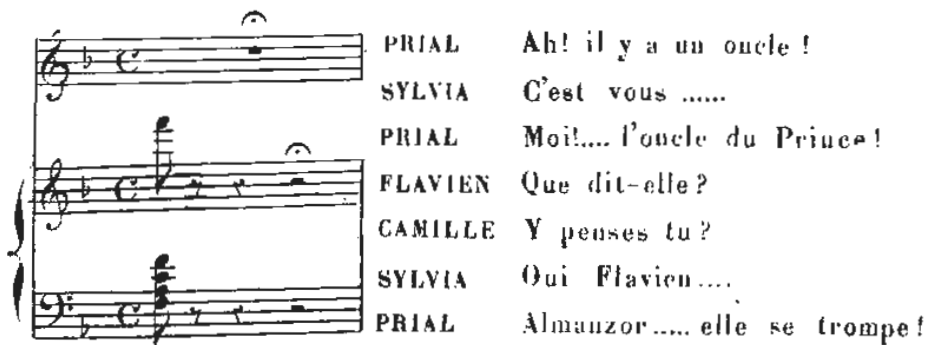

PRIAL Ah! il y a un oncle !
 SYLVIA C'est vous
 PRIAL Moi!... l'oncle du Prince!
 FLAVIEN Que dit-elle?
 CAMILLE Y penses tu?
 SYLVIA Oui Flavien....
 PRIAL Almanzor.... elle se trompe!

FLAVIEN ah! que dois-je croire! SYLVIA La pièce il
 CAMILLE Mais la pièce le rôle? n'y en a plus.

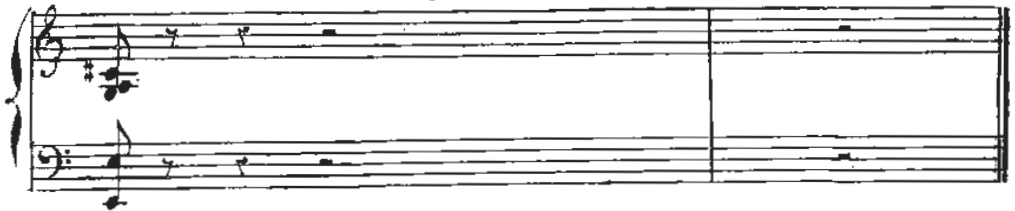

ROMANCE

Andantino.

SYLVIA.

Cé n'est pas Fleur de Myrthe qui vous parle c'est

PIANO.

Sylvia, oui Flavien, Sylvia qui vous avait trompé CAMILLE Par exemple!
 FLAVIEN Ah! parlez!

a tempo. Andantino

SYLVIA.

J'ai pris pour vous dé-plai - re Mille hor - r.

bles défauts Hu - meur vaive et lé - gère Esprit vi - de et cœur

faux — Ar - tis - te mer ce naire A ge - nous

de - vant l'or En - fin sotté et vulgai - re Ba - varde et mieux cu

rall: *a tempo.*

suivez.

accentuant avec intention. *rall:* *rall:* *long.*

CAMILLE.

S. *ir* Il fal_lait me faire ba -

C. Pour le gué - rir

F. Pour me gué - rir

P. Pour le gué - rir

p

S. - ir

C. Il fal_lait se faire ha -

F. Il fal_lait se faire ha -

P. Il fal_lait se faire ha -

S
ah!

C
- ir

F
- ir

P
- ir

S
Il fallait hélas me fai - re ha - ir

C
se fai - re ha - ir

F
se fai - re ha - ir

P
se fai - re ha - ir

p a tempo

FINAL.

REPLIQUE: Je crois bien, une si bonne comédienne!

Moderato.

SYLVIA.

Plus de co-me-die

CAMILLE.

FLAVIEN.

A la

PRIAL.

Plus de co - me -

PIANO.

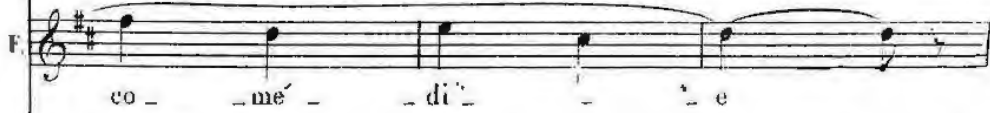

S Plus de co-mé-di-e A - dieu pour la vie A cet art char - mant
 C vi - e Quel é - tat char - mant sé - dui -
 T a - dieu Pour la vi -
 B a - dieu pour la vi - e Elle en fait ser -

Allegro.

S J'en fais ser - ment Plus de co - mé - di - - e
 C saul - A la co - mé - di - - e
 T e - Plus de co - mé - di - - e
 B - ment - Plus de co - mé - di - - e

Allegro.

S A dieu pour la vi - e A cet art charmant j'en fais
 C Con_sa_crer sa vi - e Quel é - tat charmant c'est mon
 F A dieu pour la vi - e A cet art charmant j'en fais
 P A dieu pour la vi - e A cet art charmant j'en tends

S le ser - ment — Plus de co - mé - di - e
 C é - le - ment — A la co - mé - di - e
 F le ser - ment — Plus de co - mé - di - e
 P son ser - ment — Plus de co - mé - di - e

S A - dieu pour la vi - e A cet art charmant J'en fais
 A Cou - sa - crer sa vi - e Ah! l'é - tat vraiment charmant
 T A - dieu pour la vi - e A cet art charmant j'en fais
 B A - dieu pour la vi - e A cet art charmant j'en tends

8

S Oui j'en fais
 A Quel é - tat
 T Oui j'en fais
 B Jen - tends son

8

8

ff *ff*

S
ser.ment!

C
char. mant!

F
ser.ment!

P
ser.ment!

