Kantate zur Einweihung der Orgel in Störmthal 1723

Höchsterwünschtes Freudenfest

BWV 194

Oboe I, II, III
Bassono
Violino I, II
Viola
Soprano
Alto
Tenore
Basso
Continuo

Höchsterwünschtes Freudenfest

BWV 194

Prima parte

1.

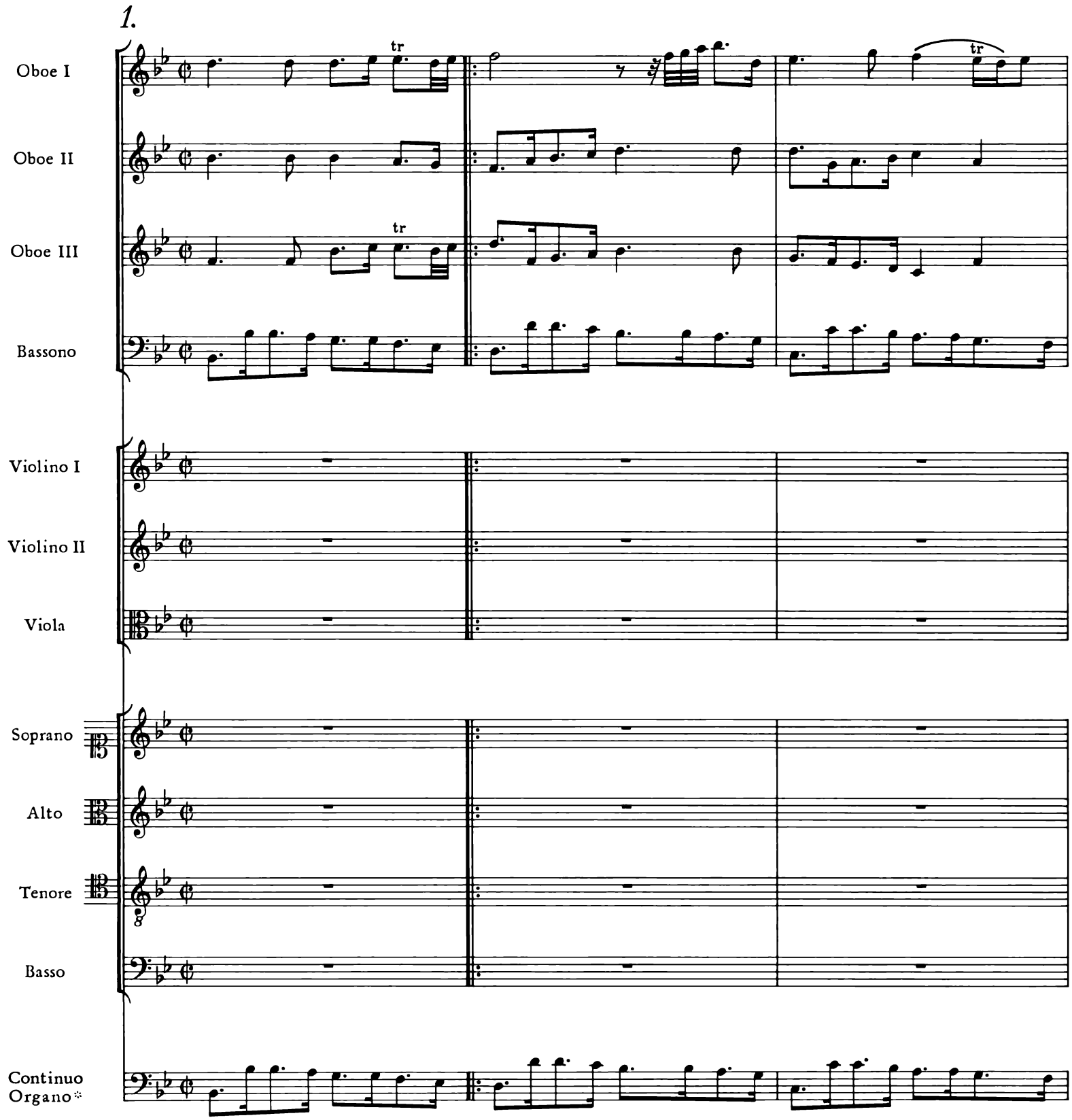

* Bezifferung der Sätze 3 (ab T. 11) bis 8 nach der fragmentarisch überlieferten Organo-Stimme zur Leipziger Aufführung Trinitatis 1724.

© 1987 by Bärenreiter-Verlag Kassel und
VEB Deutscher Verlag für Musik Leipzig

4 (20)

7 (23)

10 (26)

13 (29)

tr

tr

tr

tr

16

1.

2.

tr

tr

Höchst - er -

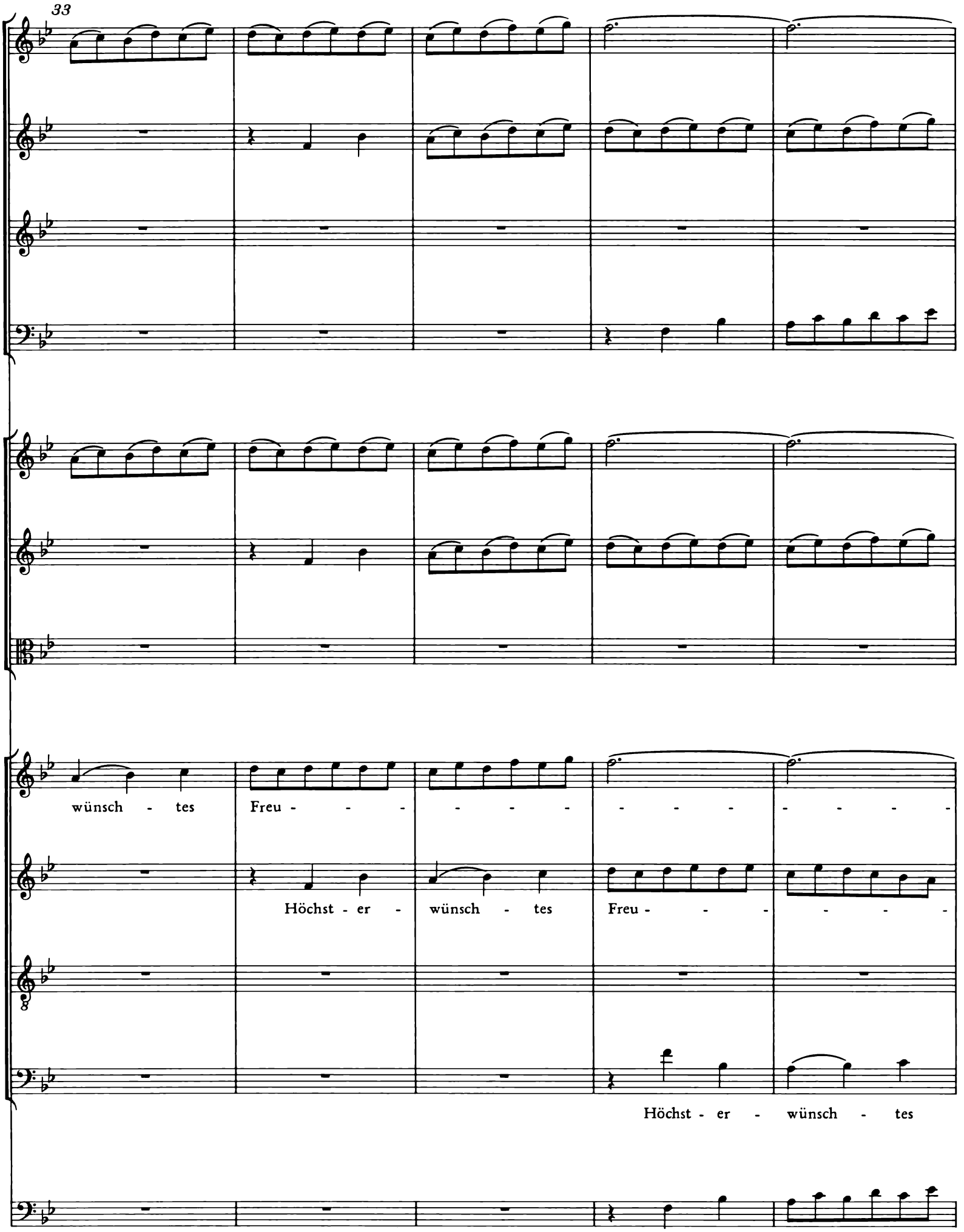
33
wünsch - tes Freu - - - - - - - - - - - - - - - -
Höchst - er - wünsch - tes Freu - - - - - - -
Höchst - er - wünsch - tes

38

Höchst - er - wünsch - tes Freu - - den - fest, höchst - er - wünsch - tes

Freu - - - - - - - - - den - fest, höchst - er - wünsch - tes

43

- - - den - fest,

Freu - - den - fest, höchst - er - wünsch - tes Freu - - - - - - -

Freu - - den - fest, höchst - er - wünsch - tes Freu - - -

Freu - - den - fest,

48

höchst - er - wünsch - tes Freu - - - - - - - - den -

- - den - - fest, höchst - er - wünsch - tes Freu - - - - - -

- - - - - - - - - - - - - - den - fest, höchst - er - wünsch - tes

höchst - er - wünsch - tes Freu - - -

53

fest, höchst - er - wünsch - - - - - tes Freu - - den - fest, höchst - er -

- - - den - fest, höchst - er - wünsch - tes Freu - - den - fest, höchst - er -

Freu - - - - - - - - - - - - den - fest, höchst - er -

58

tr

p

p

p

wünsch - - - tes Freu - den - fest, das der Herr zu sei - - nem

wünsch - - tes Freu - den - - fest, das der Herr zu

wünsch - tes Freu - - - den - - fest, das der Herr zu

- - - - - - - den - fest,

63

tr

Ruh - - me im er - bau - - ten Hei - - lig - tu - - me

sei - - nem Ruh - - me im er - bau - - ten Hei - - lig -

sei - - nem Ruh - - me im er - bau - - ten Hei - - lig -

68

f

f

f

uns ver - gnügt be - ge - - hen läßt;

tu - - me uns ver - gnügt be - ge - - hen läßt;

tu - - me uns ver - gnügt be - ge - - hen läßt;

höchst - er -

73

höchst - er - wünsch - tes Freu - - - - - -

höchst - er - wünsch - tes

wünsch - tes Freu - - - - - - - - - - - - -

78

höchst - er - wünsch - tes Freu - - den - fest, höchst - er - wünsch - tes

- - - - - - - - - den - fest, höchst - er - wünsch - tes

Freu - - - - - - - - den - fest, höchst - er - wünsch - tes

83

Freu - - den - fest,

Freu - - den - fest,

Freu - - den - fest, höchst - er - wünsch - tes Freu - - - - - - - -

- - - - - - - den - fest, höchst - er - wünsch - tes

88
höchst - er - wünsch - tes Freu - - den -
höchst - er - wünsch - tes Freu - - - - den - fest,
tr
- - - - - - den - fest, höchst - er - wünsch - - tes Freu - - -
Freu - - - - - - - - - - - - - - - - -

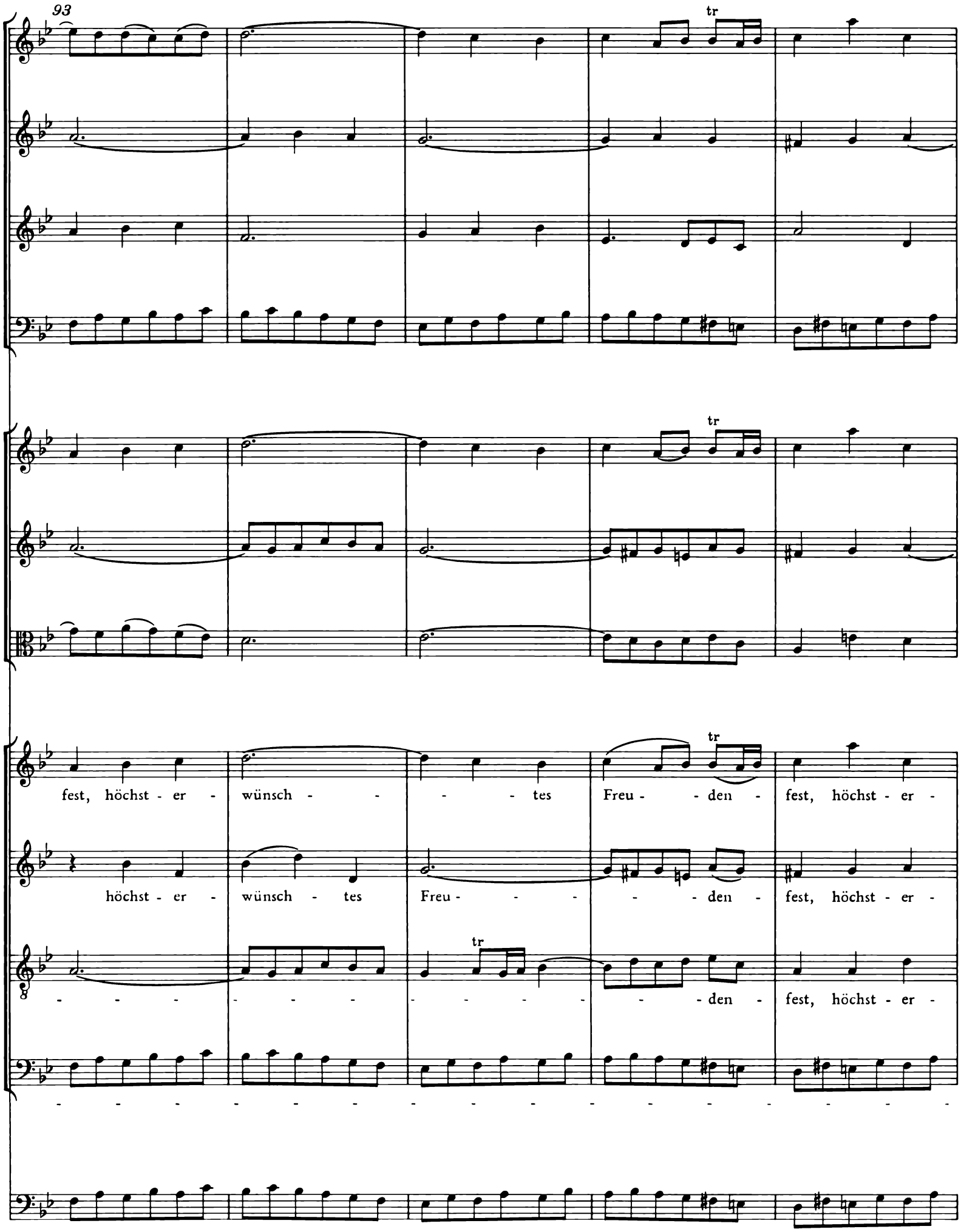
93
tr
fest, höchst - er - wünsch - - - - tes Freu - - den - fest, höchst - er -
höchst - er - wünsch - tes Freu - - - - - den - fest, höchst - er -
- - - - - - - - - - - - - - - - - den - fest, höchst - er -

98

p

p

tr

wünsch - - - tes Freu - den - fest;

wünsch - tes Freu - - den - - fest;

wünsch - - tes Freu - den - - fest;

- - - - - - - den - fest, das der Herr ____ zu

Organo solo

103

tr

sci - nem Ruh - me im er - bau - ten Hei - lig -

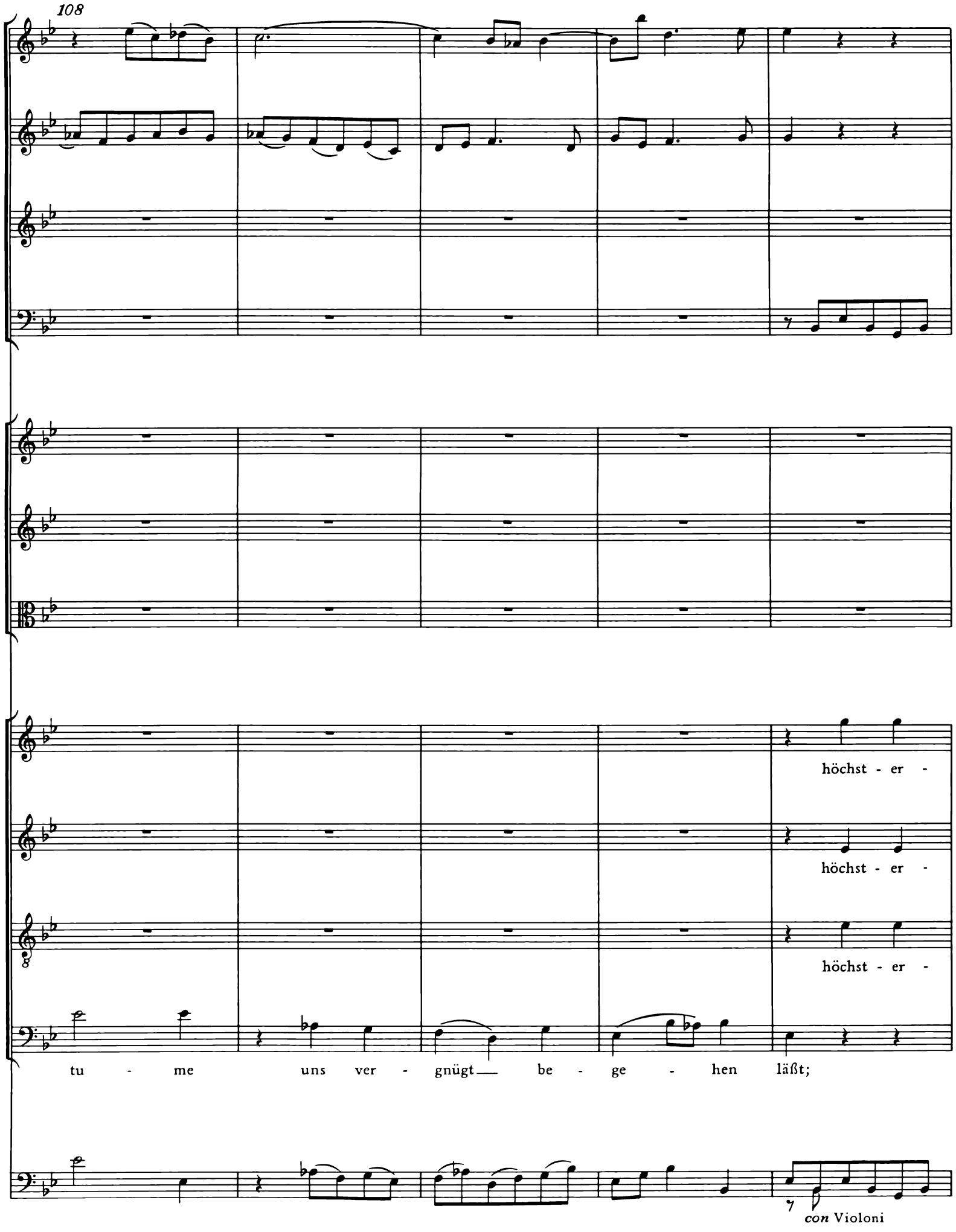
108
höchst - er -
höchst - er -
höchst - er -
tu - me uns ver - gnügt be - ge - hen läßt;
con Violoni

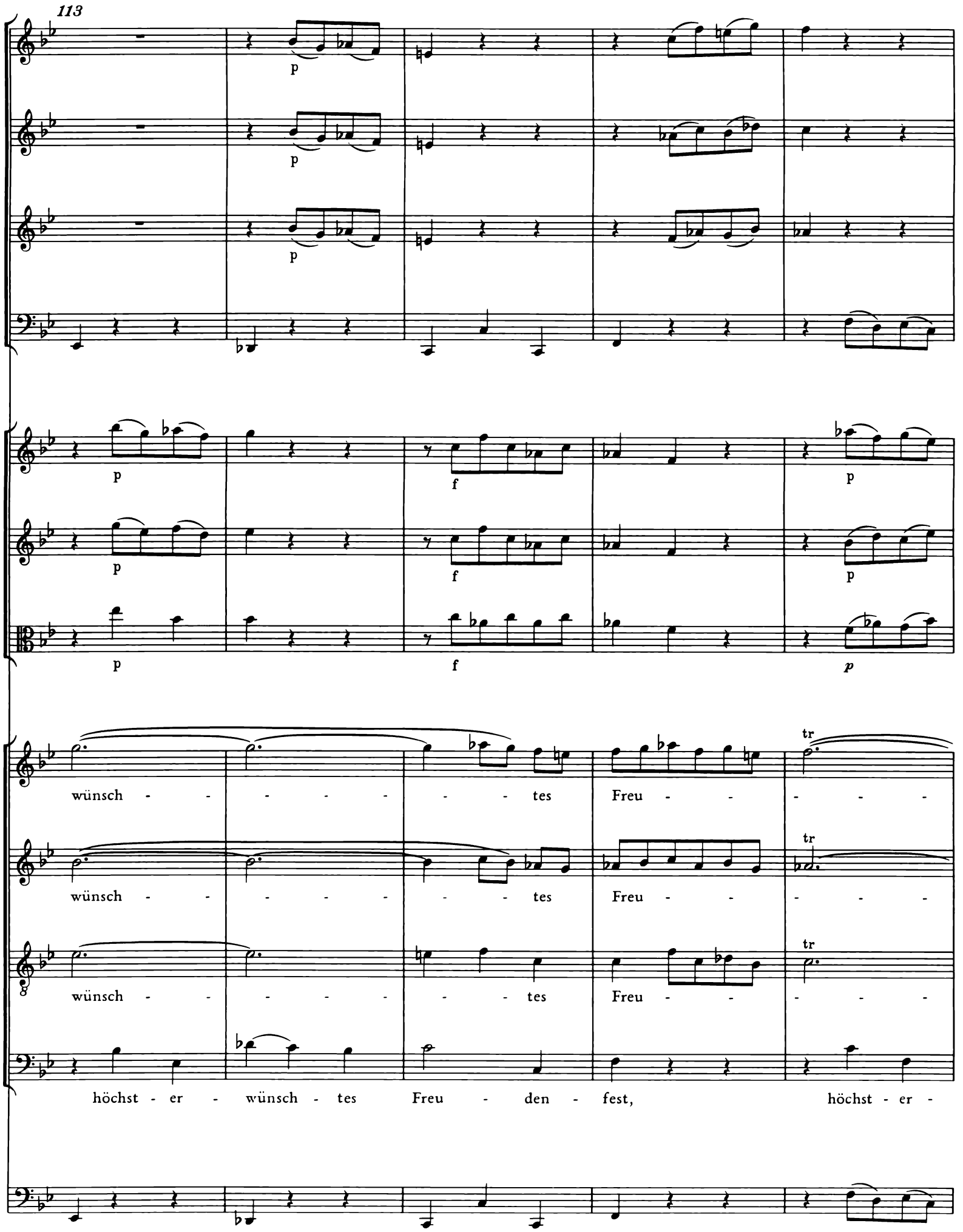
113
p
p
p
p
p
p
f
f
f
p
p
p
p
wünsch - - - - - - - tes Freu - - - - - -
wünsch - - - - - - - tes Freu - - - - - -
wünsch - - - - - - - tes Freu - - - - - -
höchst - er - wünsch - tes Freu - den - fest, höchst - er -
tr
tr
tr

118

f

f

f

f

f

f

- - - - - - den - fest, höchst - er - wünsch - tes Freu - -

- - - - - - den - fest, höchst - er - wünsch - tes Freu - -

tr

- - - - - - den - fest, höchst - er - wünsch - tes Freu - -

wünsch - tes Freu - den - fest, höchst - er - wünsch - tes

123

- - - - den - fest, das der Herr zu sei - nem Ruh - me

- - - - den - fest, das der Herr zu sei - nem

- - - - den - fest, das der Herr zu sei - nem

Freu - den - fest, das der Herr zu sei - nem

128

im er - bau - ten Hei - lig - tu - me uns ver -

Ruh - me im er - bau - ten Hei - lig - tu - me

Ruh - me im er - bau - ten Hei - lig - tu - me

Ruh - me im er - bau - ten Hei - lig - tu - me

133

gnügt be - ge - hen läßt. Höchst - er - wünsch - tes

uns ver - gnügt be - ge - hen läßt.

uns ver - gnügt be - ge - hen läßt.

uns ver - gnügt be - ge - hen läßt.

138

Freu - - - - - - - - - - - - - - - -

Höchst - er - wünsch - tes Freu - - - - - - - - - - - -

Höchst - er -

Höchst - er - wünsch - tes Freu - -

143
den -
den - fest, höchst - er - wünsch - tes Freu - den -
wünsch - tes Freu - den - fest, höchst - er - wünsch - tes Freu - den -
den - fest, höchst - er - wünsch - tes Freu - den -

148

fest,
fest, höchst - er - wünsch - tes Freu - - - - - - den -
fest,
höchst - er - wünsch - tes Freu - - - - den -
fest,
höchst - er -

153

Freu - - - - den - fest, höchst - er - wünsch - - - - tes

fest, höchst - er - wünsch - tes Freu - - - - den - fest, höchst - er -

fest, er - wünsch - tes Freu - den - fest _____, höchst - er - wünsch - -

wünsch - tes Freu - - - - - - - - - - -

158

tr

Freu - den - fest, höchst - er - wünsch - - - tes Freu - den - fest;

wünsch - tes Freu - den - fest, er-wünsch - tes Freu - den - fest;

- - - - tes Freu - den - fest, höchst - er - wünsch - tes Freu - den - fest;

- - - - - - - - - - - - - - - - den - fest;

163

tr

tr

tr

166

169

172

175

tr

tr

tr

tr

höchst - er - wünsch - tes Freu - den - fest!

höchst - er - wünsch - tes Freu - den - fest!

höchst - er - wünsch - tes Freu - den - fest!

höchst - er - wünsch - tes Freu - den - fest!

tr

2. Recit*ativo*

Basso*

Continuo
Organo

ossia

Un - end - lich gro - ßer Gott, ach wen - de dich zu

3

uns, zu dem er - wäh - le - ten Ge - schlech - te, und zum Ge - be - te dei - ner

ossia

5

Knech - te! Ach, laß vor dich durch ein in - brün - stig Sin - gen der Lip - pen Op - fer

8

brin - gen! Wir wei - hen uns - re Brust dir of - fen - bar zum Dank - al -

ossia

10

tar. Du, den kein Haus, kein Tem - pel faßt, da

* Ossia-System: Varianten des Basso der Leipziger Aufführung Trinitatis 1724

ossia

ossia

12

du kein Ziel noch Gren - zen hast, laß dir dies Haus ge - fäl - lig sein, es sei dein

14

An - ge - sicht ein wah - rer Gna - den - stuhl, ein Freu - den - licht.

3. Aria

Andante

Oboe I

Violino I

Violino II

Viola

Basso

Continuo
Organo (bez.)

3

tr.

tr.

5

p

p

p

p

Was des Höch - sten Glanz_ er - füllt, wird in_____ kei - ne Nacht ver -

7

f

f

f

f

tr.

tr.

hüllt_____;

9

p

p

p

p

3

was des Höch - sten Glanz_ er - füllt_____, wird in kei - ne Nacht ver -

11

f

tr

hüllt, wird in kei - ne Nacht ver - hüllt;

14

was des Höch - sten Glanz_ er - füllt, wird in kei - ne Nacht_ ver -

16

hüllt, wird in kei - ne Nacht_ ver - hüllt;

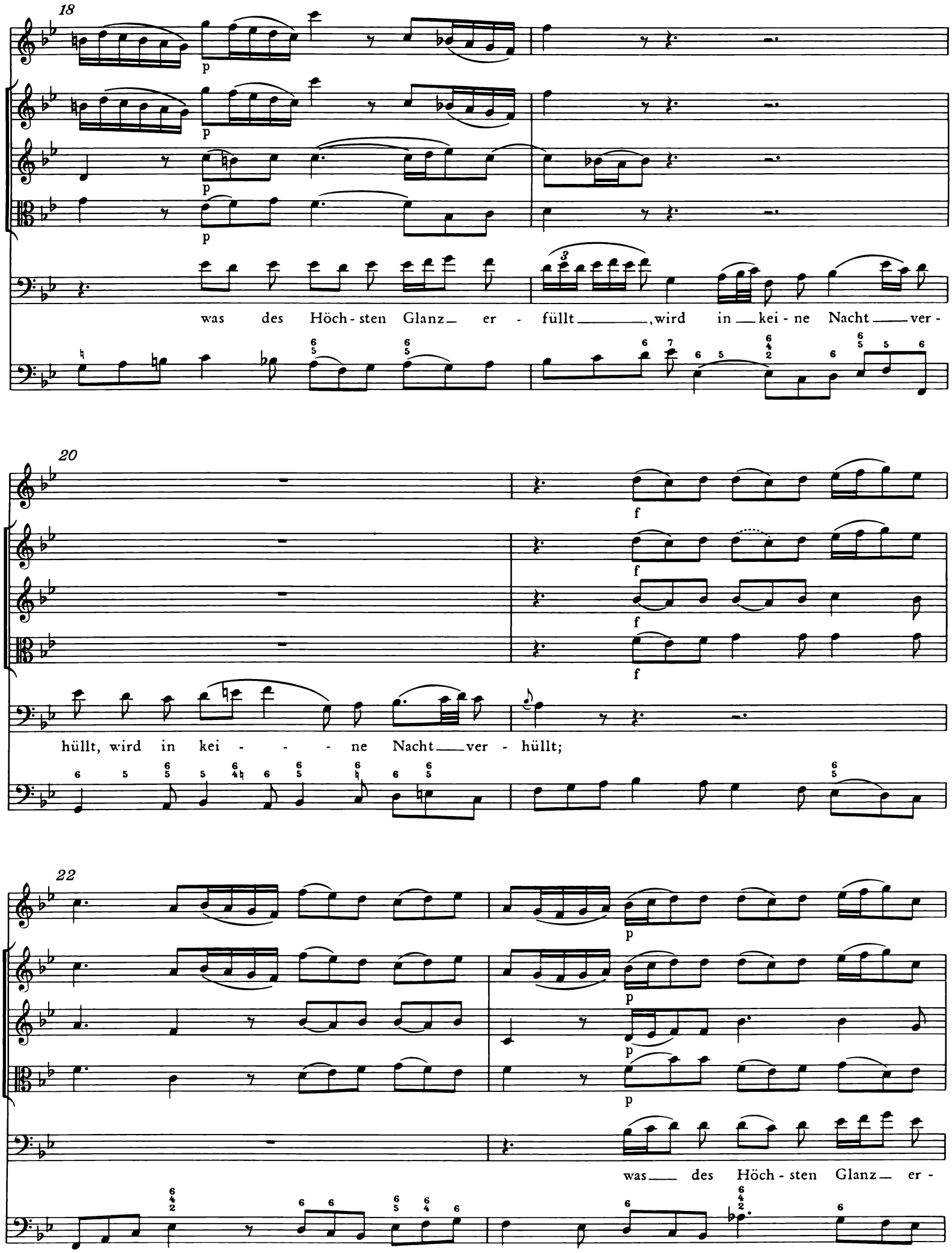
18
was des Höch-sten Glanz er - füllt, wird in kei-ne Nacht ver-
20
hüllt, wird in kei - - - ne Nacht ver - hüllt;
22
was des Höch-sten Glanz er -

24

füllt _____, wird in kei - ne Nacht ___ ver - hüllt _____, wird in kei-ne Nacht ver -

26

f

hüllt.

28

30

Was des Höch - sten heil-ges We - sen sich zur Woh - nung aus-er -

32

le - sen, wird in kei - ne Nacht ver - hüllt

34

, was des Höch - sten Glanz er - füllt

36

f

f

f

f

tr

—, was des Höch - sten Glanz — er - füllt;

38

p

p

p

p

was des Höch - sten heil - ges We - sen — sich — zur Woh - nung aus - - er -

40

p

p

p

p

le - - - - - - - - - - - - - - - - - -

42

f

f

f

f

- - - sen, zur Woh - nung aus - er - le - sen,

44

p

p

p

p

was__ des Höch - sten Glanz_ er - füllt, wird in kei - ne Nacht_____ ver -

46

tr.

hüllt, wird in kei - ne Nacht__ ver - hüllt, was des Höch - sten Glanz_____ er -

48

f

tr

füllt.

50

4. Recitativo

Soprano

Wie könn - te dir, du höch - stes An - ge - sicht, da dein un -

Continuo
Organo (bez.)

end - lich hel - les Licht bis in ver - borg - ne Grün - de sie - het, ein

5 tr
Haus ge - fäl - lig sein? Es schleicht sich Ei - tel - keit all - hie an

7
al - len En - den ein. Wo dei - ne Herr - lich - keit ein - zie - het, da

9
muß die Woh - nung rein und die - ses Ga - stes wür - dig sein. Hier

11
wirkt nichts Men - schen - kraft, drum laß dein Au - ge of - fen ste - hen und

13
gnä - dig auf uns ge - hen; so le - gen wir in heil - ger Freu - de dir die

16
Far - ren und die Op - fer uns - rer Lie - der vor dei - nem Thro - ne

18
nie - der und tra - gen dir den Wunsch in An - dacht für.

5. Aria

Violino I
Violino II
Viola
Soprano
Continuo
Organo (bez.)

4

8

12

16

p

p

p

Hilf, Gott, daß es uns ge -

20

lingt, und dein Feu - er in uns dringt

24

; hilf, Gott, daß es uns ge - lingt, und dein

28

f

f

f

Feu - er in uns dringt, dein Feu-er in uns dringt;

f

32

hilf, Gott,

36

p

p

p

daß es uns ge - lingt, und dein Feu - er in uns dringt

40

f

f

f

44

pianissimo

pianissimo

pianissimo

hilf, Gott,

48

daß es uns ge - lingt, und dein Feu - er in uns dringt

52

; hilf, Gott,

56

daß es uns ge - lingt, und dein Feu - er in uns dringt, und dein

60

f

f

f

Feu - er in uns dringt, dein Feu - er in uns dringt.

64

68

72

76

80

p

Daß es auch in die - ser Stun - de wie in

84

E - sa - i - ae Mun - de sei-ner Wir - kung Kraft er - hält und uns hei - lig

88

f

f

f

vor dich stellt;

92

p

daß es auch in die - ser Stun - de wie in

96

E - sa - i - ae Mun - de sei - ner Wir - kung Kraft er - hält und uns hei - lig

100

f

f

f

p

p

tr

vor dich stellt;

daß es

104

auch in die - ser Stun - de wie in E - sa - i - ae Mun - de sei-ner

108

tr

Wir - kung Kraft er - hält und uns hei - lig vor dich stellt.

Da capo

6. Choral

Oboe I

Oboe II

Oboe III

Violino I

Violino II

Viola

Soprano

1. Heil - ger Geist ins Him - mels Thro - ne, glei - cher Gott von
mit dem Va - ter und dem Soh - ne, der Be - trüb - ten
2. Dei - ne Hil - fe zu mir sen - de, o du ed - ler
Und das gu - te Werk voll - en - de, das du an - ge -

Alto

1. Heil - ger Geist ins Him - mels Thro - ne, glei - cher Gott von
mit dem Va - ter und dem Soh - ne, der Be - trüb - ten
2. Dei - ne Hil - fe zu mir sen - de, o du ed - ler
Und das gu - te Werk voll - en - de, das du an - ge -

Tenore

1. Heil - ger Geist ins Him - mels Thro - ne, glei - cher Gott von
mit dem Va - ter und dem Soh - ne, der Be - trüb - ten
2. Dei - ne Hil - fe zu mir sen - de, o du ed - ler
Und das gu - te Werk voll - en - de, das du an - ge -

Basso

1. Heil - ger Geist ins Him - mels Thro - ne, glei - cher Gott von
mit dem Va - ter und dem Soh - ne, der Be - trüb - ten
2. Dei - ne Hil - fe zu mir sen - de, o du ed - ler
Und das gu - te Werk voll - en - de, das du an - ge -

Continuo
Organo (bez.)

4 (8)

E - wig - keit
Trost und Freud!
Her - zens - gast!
fan - gen hast.

Al - len Glau - ben, den ich find, hast du in mir
Blas in mir das Fünk - lein auf, bis daß nach voll -

E - wig - keit
Trost und Freud!
Her - zens - gast!
fan - gen hast.

Al - len Glau - ben, den ich find, hast du in mir
Blas in mir das Fünk - lein auf, bis daß nach voll -

E - wig - keit
Trost und Freud!
Her - zens - gast!
fan - gen hast.

Al - len Glau - ben, den ich find, hast du in mir
Blas in mir das Fünk - lein auf, bis daß nach voll -

E - wig - keit
Trost und Freud!
Her - zens - gast!
fan - gen hast.

Al - len Glau - ben, den ich find, hast du in mir
Blas in mir das Fünk - lein auf, bis daß nach voll -

12

an - ge - zündt, ü - ber mir in Gna - den wal - -
brach - tem Lauf ich den Aus - er - wähl - ten glei - -

an - ge - zündt, ü - ber mir in Gna - den wal -
brach - tem Lauf ich den Aus - er - wähl - ten glei -

an - ge - zündt, ü - ber mir in Gna - den wal -
brach - tem Lauf ich den Aus - er - wähl - ten glei -

an - ge - zündt, ü - ber mir in Gna - den wal - -
brach - tem Lauf ich den Aus - er - wähl - ten glei - -

15

te, fer - ner dei - ne Gab er - hal - - - te.
che und des Glau - bens Ziel er - rei - - - che.

te, fer - ner dei - ne Gab er - hal - - - te.
che und des Glau - bens Ziel er - rei - - - che.

te, fer - ner dei - ne Gab er - - - hal - te.
che und des Glau - bens Ziel er - - - rei - che.

te, fer - ner dei - ne Gab er - hal - - - te.
che und des Glau - bens Ziel er - rei - - - che.

Fine della prima parte

Parte seconda
Post concionem

7. Recitativo

Tenore

Continuo
Organo (bez.)

Ihr Hei - li - gen, er - freu - - - - - et euch, eilt,

ei - let, eu - ren Gott zu lo - ben: Das Her - ze sei er - ho - ben zu

Got - tes Eh - ren - reich, von dan - nen er auf dich, du

heil - ge Woh - nung, sie - het und ein ge - rei - nigt Herz zu

sich von die - ser eit - len Er - de zie - het. Ein

Stand, so bil - lig se - lig heißt, man schaut hier Va - ter, Sohn und

13

Geist. Wohl - an, ihr gott - er - füll - te See - len! Ihr

15

wer - det nun das be - ste Teil er - wäh - len; die Welt kann euch kein Lab - sal

17

ge - ben, ihr könnt in Gott al - lein ver - gnügt und se - lig le - ben.

8. Aria

Tenore

Continuo
Organo (bez.)

4

Des Höch - sten Ge - gen-wart al -

7

lein,

10

des Höch - sten Ge - gen-wart al - lein kann uns - rer

p

13

Freu - den, kann uns - rer Freu - - den Ur - sprung sein;

16

des Höch - sten Ge - gen - wart al - lein kann uns - rer Freu - den

18

Ur - sprung sein, kann uns - rer Freu - - - - - - den Ur - - sprung

20

sein; des Höch - - sten Ge - gen - wart al - lein kann uns - rer

22

Freu - - - den Ur - sprung sein; des Höch - sten Ge - gen-wart al -

25

lein _____, des Höch - sten Ge - gen - wart al -

27

lein kann uns - - rer _____ Freu - - - - - den Ur - sprung

29

sein, kann uns - - - rer Freu - - - - - - den Ur - - sprung

31

sein.

f

34

Ver - ge - he, Welt,

p

37

Welt, ver - ge - he. Welt, mit dei - ner Pracht, in Gott ist, was uns

40
glück - - - lich macht, in Gott ist, was uns glück - - lich

42
macht; ver - ge - he, Welt ____, mit dei - ner Pracht, in

45
Gott ist, was uns glück - - - lich macht, in Gott ist,

47
was uns glück - - lich macht; ver - ge - he,

49
Welt, mit dei - - - ner Pracht, in Gott ist, was uns glück - -

51
- - - lich macht, in Gott ____ ist, was uns glück - - - - lich macht!

Da capo

9. Recit*ativo*. Duetto

Soprano

Basso *

Continuo
Organo

ossia

Kann wohl ein Mensch zu Gott in Him - mel stei - gen? Der

3

Glau - be kann den Schöp - fer zu ihm nei - gen.

ossia

Er ist oft ein zu schwa - ches

5

Gott füh - ret selbst und stärkt des Glau - bens Hand, den

Band.

7

Für - satz zu er - rei - chen.

Wie a - ber, wenn des Flei - sches

9

Des Höch - sten Kraft wird mäch - tig in den

Schwach - heit woll - te wei - chen?

* Ossia - System: Varianten des Basso zur Leipziger Aufführung Trinitatis 1724

11

Schwa - chen. Wer Got - tes Huld be -

Die Welt wird sie ver - la - chen.

13

sitzt, ver - ach - tet sol - chen Spott.

Was

15

Ihr einz - ger Wunsch, ihr Al - les ist in

wird ihr au - ßer die - sen feh - len?

17

Gott. Wohl uns, daß un - ser Glau - be

Gott ist un - sicht - bar und ent - fer - net:

19

ler - net, im Gei - ste sei - nen Gott zu schau - en.

Ihr

21

ossia

Des Höch - sten Huld be - för - dert ihr Ver -

Leib hält sie ge - fan - gen.

23

lan - gen, denn er er - baut den Ort, da man ihn herr - lich

25

andante

schaut. Da er den Glau - ben nun be - lohnt und bei uns

Da er den Glau - ben nun be - lohnt und bei uns

27

wohnt, bei uns als sei - - - nen Kin - dern, so kann die Welt und Sterb - lich -

ossia

wohnt, bei uns als sei - nen Kin - dern, so kann die

29

keit die Freu - de nicht ver - min - - - - - - - dern.

Welt und Sterb-lich-keit die Freu - de nicht ver - min - - - - - dern.

10. Aria

Oboe I

Oboe II

Soprano

Basso

Continuo
Organo

tr

5

10

p

p

15

tr

tr

20

24

28

tr

O ___ wie wohl ist ___

O ___ wie wohl ist ___

p

33

___ uns ge - schehn,

___ uns ge - schehn,

38

p

p

o wie wohl ist uns ge - schehn,

o wie wohl ist uns ge - schehn,

42

p

p

daß sich Gott ein Haus er - sehn; o wie

daß sich Gott ein Haus er - sehn;

46

wohl ist uns ge - schehn, o wie wohl ist

o wie wohl ist uns ge - schehn, o wie

50

uns ge - schehn, daß sich Gott ein Haus er - -

tr

wohl ist uns ge - schehn, daß sich Gott ein Haus er -

54

f

f

sehn;

sehn;

59

p

p

o wie wohl ist uns ge -

o wie wohl ist uns ge -

64

f

f

p

schehn, daß sich Gott ein Haus

schehn, daß sich Gott ein Haus

68

p

er - sehn, daß sich Gott ein Haus er - sehn

er - sehn, daß sich

72

, daß sich Gott ein Haus er - sehn

Gott ein Haus er - sehn, ein Haus er - sehn

76

—, ein Haus er - sehn

tr

—, ein Haus er - sehn, daß sich Gott ein

80

—, ein Haus er - sehn; o wie

Haus er - sehn, ein Haus er - sehn; o wie

84

f

wohl ist uns ge - schehn,

wohl ist uns ge - schehn,

89

p

p

f

f

o wie wohl ist uns ge - schehn,

o wie wohl ist uns ge - schehn,

94

daß sich Gott ein Haus er -

daß sich Gott ein Haus er - sehn, ein Haus er -

98

sehn, daß sich Gott ein Haus er -

sehn, daß sich Gott ein Haus er - sehn

102

sehn, ein Haus er - sehn, ein Haus er -

—, daß sich Gott ein Haus er - sehn, ein Haus er -

106

sehn; o wie wohl ist uns ge -

sehn; o wie wohl ist uns ge - schehn, o wie

110

schehn, o wie wohl ist uns ge - schehn, daß sich Gott ein

wohl ist uns ge - schehn, daß sich Gott ein Haus

114

f

f

tr

Haus er - - sehn!

er - - sehn!

119

124

p

p

129

tr

tr

134

138

142

p

p

Schmeckt und se - - het,

Schmeckt und se - - het,

147

schmeckt und se - - het doch zu - gleich, Gott sei

schmeckt und se - - het doch zu - gleich, Gott sei

151

freund - lich ge - - - - gen euch, Gott sei freund - lich

freund - lich ge - - - - gen euch, Gott sei freund - lich

155

ge - - - gen euch; schmeckt und se - het doch zu - gleich, Gott sei freund -

ge - - - gen euch _____ , Gott sei freund -

159

- lich ge - gen euch;

- lich ge - gen euch;

163

schmeckt und se - - het doch zu - gleich, Gott sei

schmeckt und se - - het doch zu - gleich, Gott sei

167

tr

freund - lich ge - gen euch, Gott sei

tr

freund - - - - lich, sei freund - lich ge - gen

171

tr

freund - lich ge - gen euch, Gott sei freund -

euch, Gott sei freund - lich

175

lich ge - gen euch. Schüt - tet

ge - gen euch. Schüt - tet

180

tr

eu - re Her - - - zen aus hier vor Got - tes

tr

eu - re Her - - - zen aus hier vor

184

Thron und Haus, schüt - tet eu - - - re Her - - - zen

Got - - - tes Thron und Haus, hier vor Got - - - tes

188

aus hier vor Got - tes Thron und Haus,

Thron und Haus, schüt - tet

192

schüt - tet eu - re Her - - - - -

eu - re Her - - - - - - zen aus hier vor

196

- - - - - zen aus hier vor Got - tes Thron und Haus!

Got - - - - - - tes Thron und Haus!

Da capo

11. Recit*ativo*

Basso

Wohl - an dem - nach, du hei - - - - - li - ge Ge -

Continuo
Organo

3

mei - ne, be - rei - te dich zur heil - gen Lust! Gott wohnt nicht nur in

5

ei - ner je - den Brust, er baut sich hier ein Haus. Wohl -

7

an, so rü - stet euch mit Geist und Ga - ben aus, daß

9

ihm so - wohl dein Herz als auch dies Haus ge - fal - le!

12. Choral

Oboe I

Oboe II

Oboe III

Violino I

Violino II

Viola

Soprano

1. Sprich Ja zu mei - nen Ta - - -
2. Mit Se - gen mich be - schüt - - -

Alto

1. Sprich Ja zu mei - nen Ta - - -
2. Mit Se - gen mich be - schüt - - -

Tenore

1. Sprich Ja zu mei - nen Ta - - -
2. Mit Se - gen mich be - schüt - - -

Basso

1. Sprich Ja zu mei - nen Ta - - -
2. Mit Se - gen mich be - schüt - - -

Continuo
Organo

4

ten, hilf selbst das Be - - ste ra - - - -
te, mein Herz sei dei - - ne Hüt - - - -

ten, hilf selbst das Be - - ste ra - - - -
te, mein Herz sei dei - - ne Hüt - - - -

ten, hilf selbst das Be - - ste ra - - - -
te, mein Herz sei dei - - ne Hüt - - - -

ten, hilf selbst das Be - - ste ra - - - -
te, mein Herz sei dei - - ne Hüt - - - -

8

ten; den An - fang, Mittl und En - - - -
te, dein Wort sei mei - - ne Spei - - - -

ten; den An - fang, Mittl und En - - - -
te, dein Wort sei mei - - ne Spei - - - -

ten; den An - fang, Mittl und En - - - -
te, dein Wort sei mei - - ne Spei - - - -

ten; den An - fang, Mittl und En - - - -
te, dein Wort sei mei - - ne Spei - - - -

12

de, ach Herr, zum Be - sten wen - de!
se, bis ich gen Him - mel rei - se!

de, ach Herr, zum Be - sten wen - de!
se, bis ich gen Him - mel rei - se!

de, ach Herr, zum Be - sten wen - de!
se, bis ich gen Him - mel rei - se!

de, ach Herr, zum Be - sten wen - de!
se, bis ich gen Him - mel rei - se!

Fine