Sächsische Landesbibliothek –
Staats- und Universitätsbibliothek Dresden
http://digital.slub-dresden.de/id378782282/1

Sächsische Landesbibliothek –
Staats- und Universitätsbibliothek Dresden
http://digital.slub-dresden.de/id378782282/2

Sächsische Landesbibliothek –
Staats- und Universitätsbibliothek Dresden
http://digital.slub-dresden.de/id378782282/3

484, 16

Sächsische Landesbibliothek –
Staats- und Universitätsbibliothek Dresden
http://digital.slub-dresden.de/id378782282/4

Sächsische Landesbibliothek –
Staats- und Universitätsbibliothek Dresden
http://digital.slub-dresden.de/id378782282/5

Datum	N

Sächsische Landesbibliothek –
Staats- und Universitätsbibliothek Dresden
http://digital.slub-dresden.de/id378782282/6

Solimano

Messo in Musica

da

Giov: Adolfo Hasse.

Primo Maestro di Capella

di S. M. del Re di Pola

Elettor di Sasa

nel Carnevale 1753.

Mus. 2477-F-68

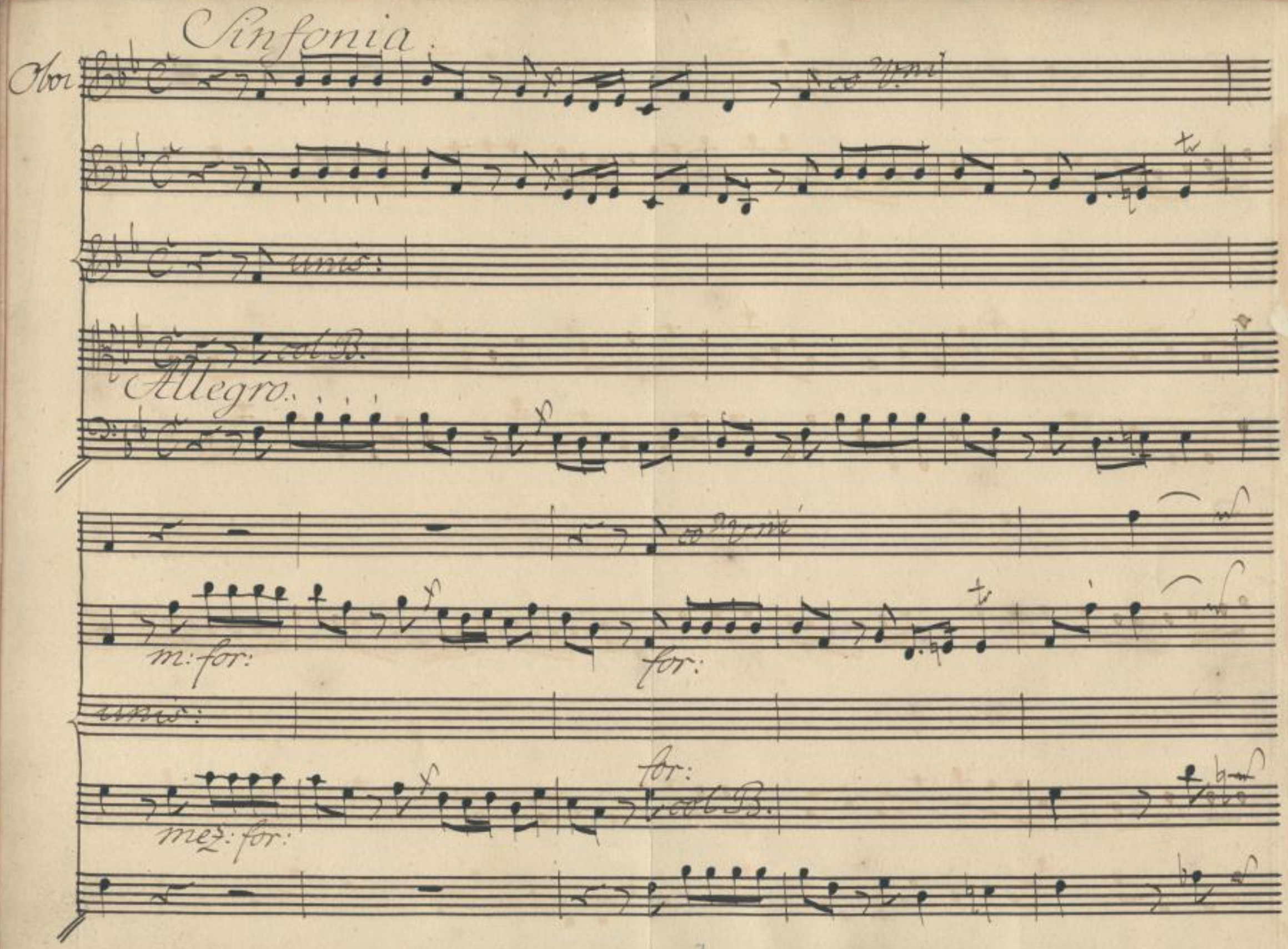

Sächsische Landesbibliothek –
Staats- und Universitätsbibliothek Dresden
http://digital.slub-dresden.de/id378782282/8

Sächsische Landesbibliothek –
Staats- und Universitätsbibliothek Dresden
http://digital.slub-dresden.de/id378782282/9

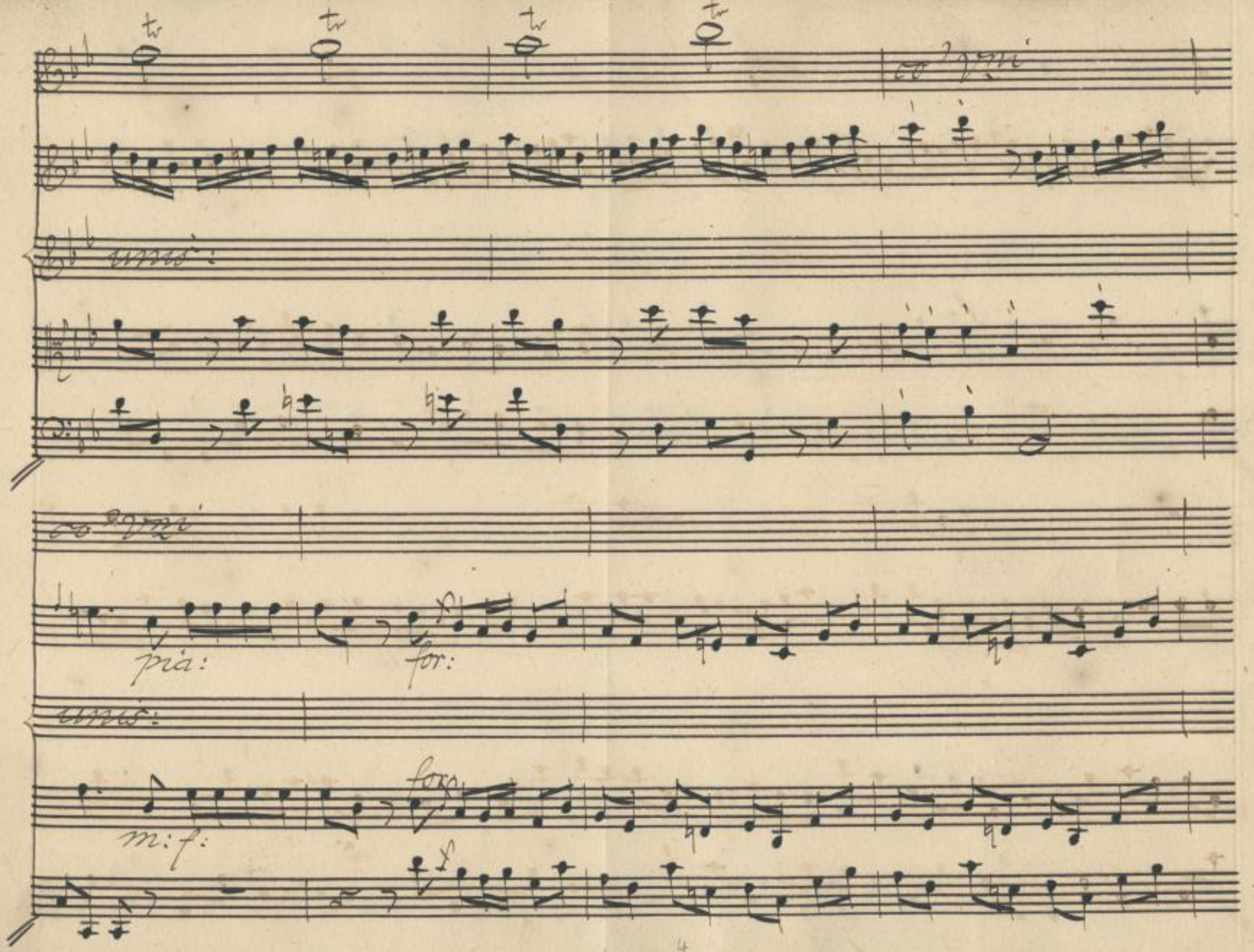

Sächsische Landesbibliothek –
Staats- und Universitätsbibliothek Dresden
http://digital.slub-dresden.de/id378782282/10

Sächsische Landesbibliothek –
Staats- und Universitätsbibliothek Dresden
http://digital.slub-dresden.de/id378782282/11

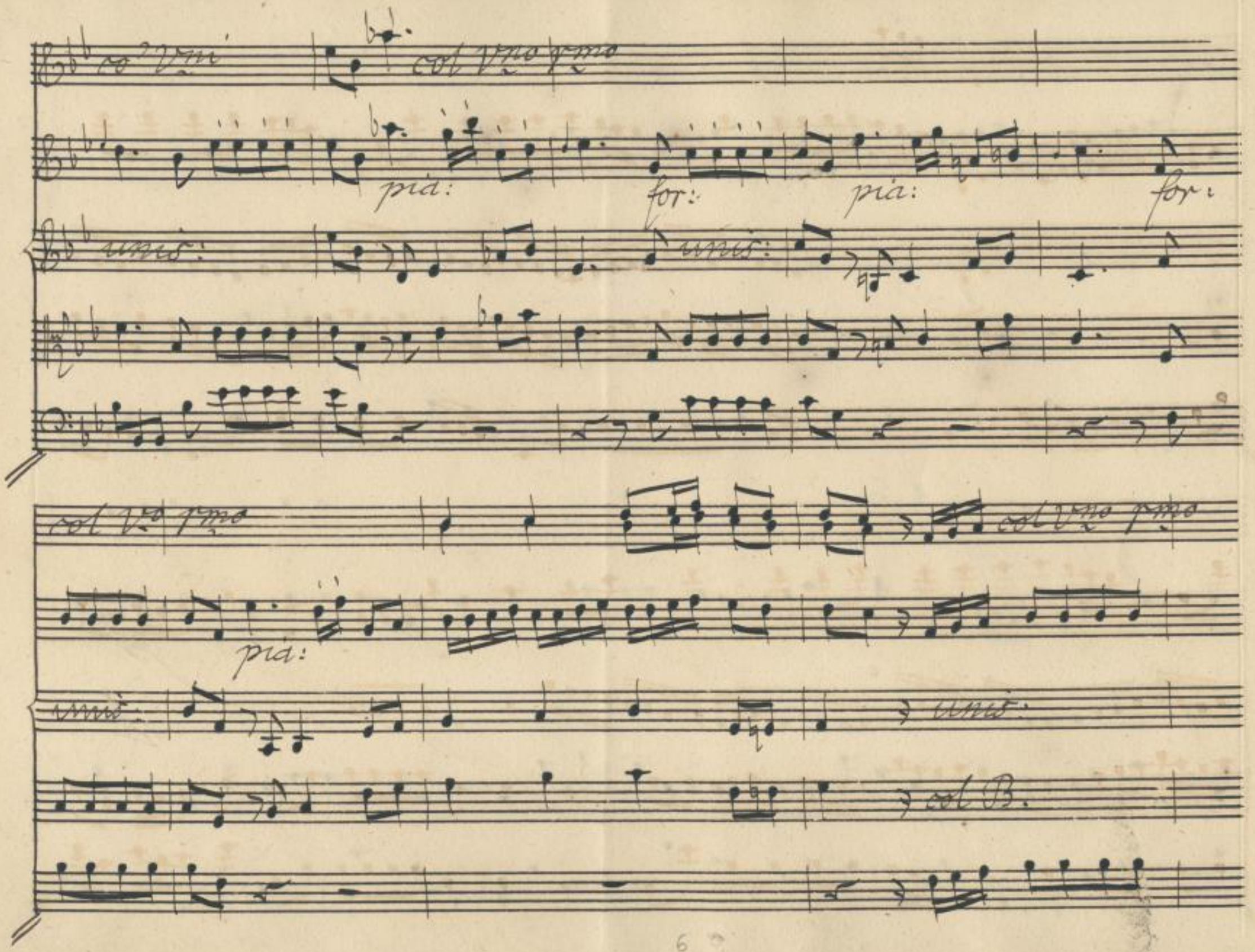

Sächsische Landesbibliothek –
Staats- und Universitätsbibliothek Dresden
http://digital.slub-dresden.de/id378782282/12

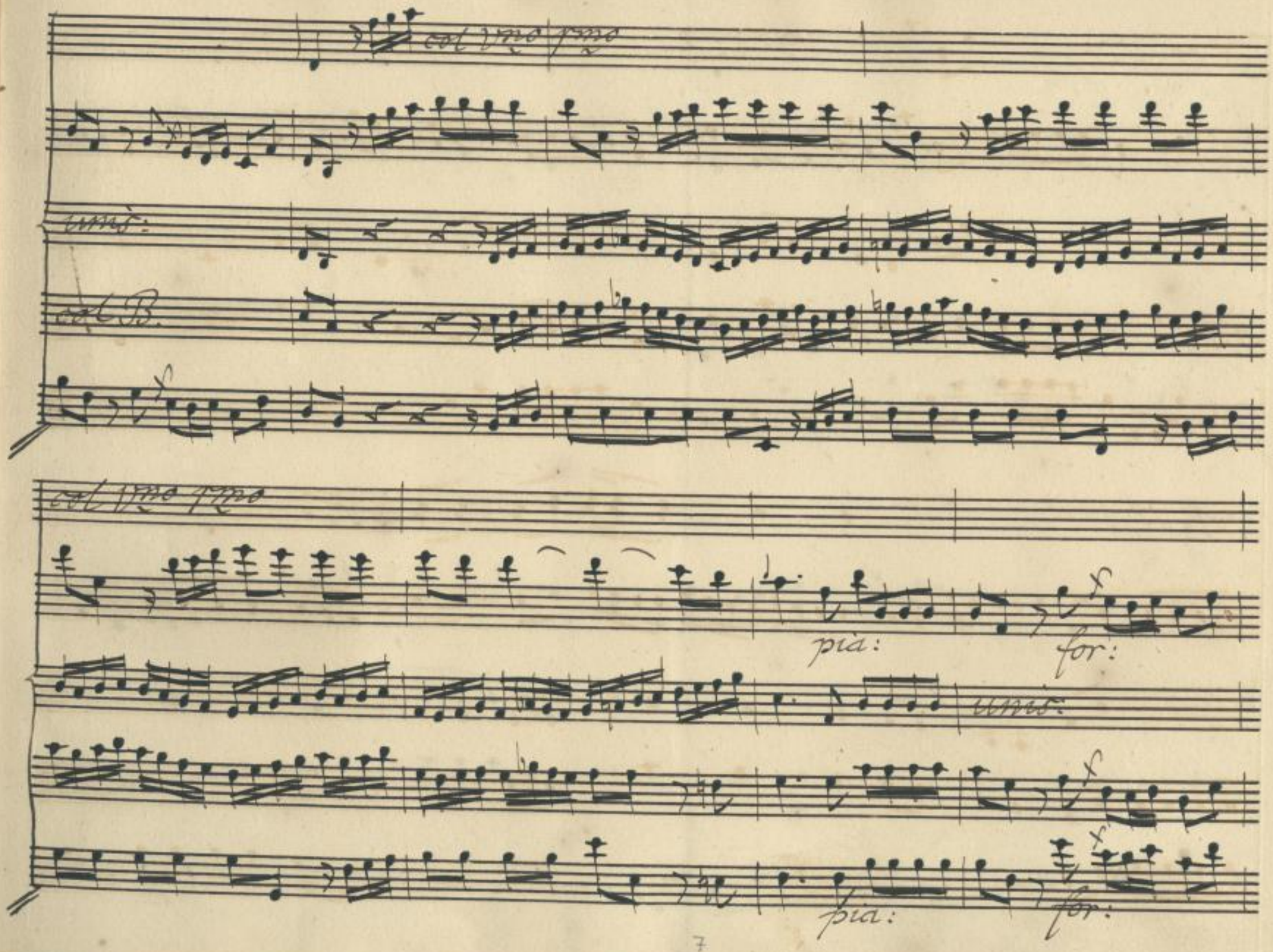

Sächsische Landesbibliothek –
Staats- und Universitätsbibliothek Dresden
http://digital.slub-dresden.de/id378782282/13

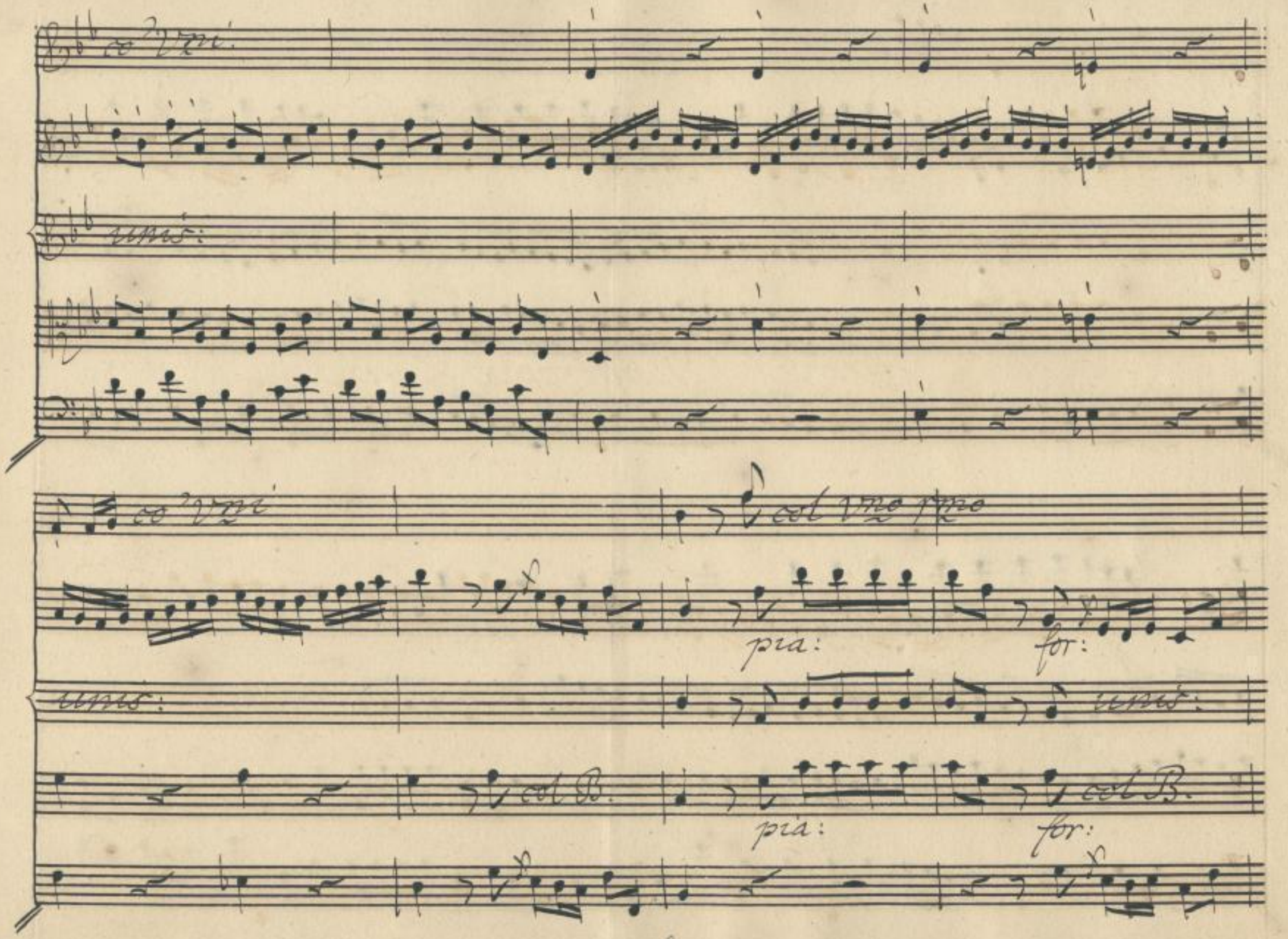

Sächsische Landesbibliothek –
Staats- und Universitätsbibliothek Dresden
http://digital.slub-dresden.de/id378782282/14

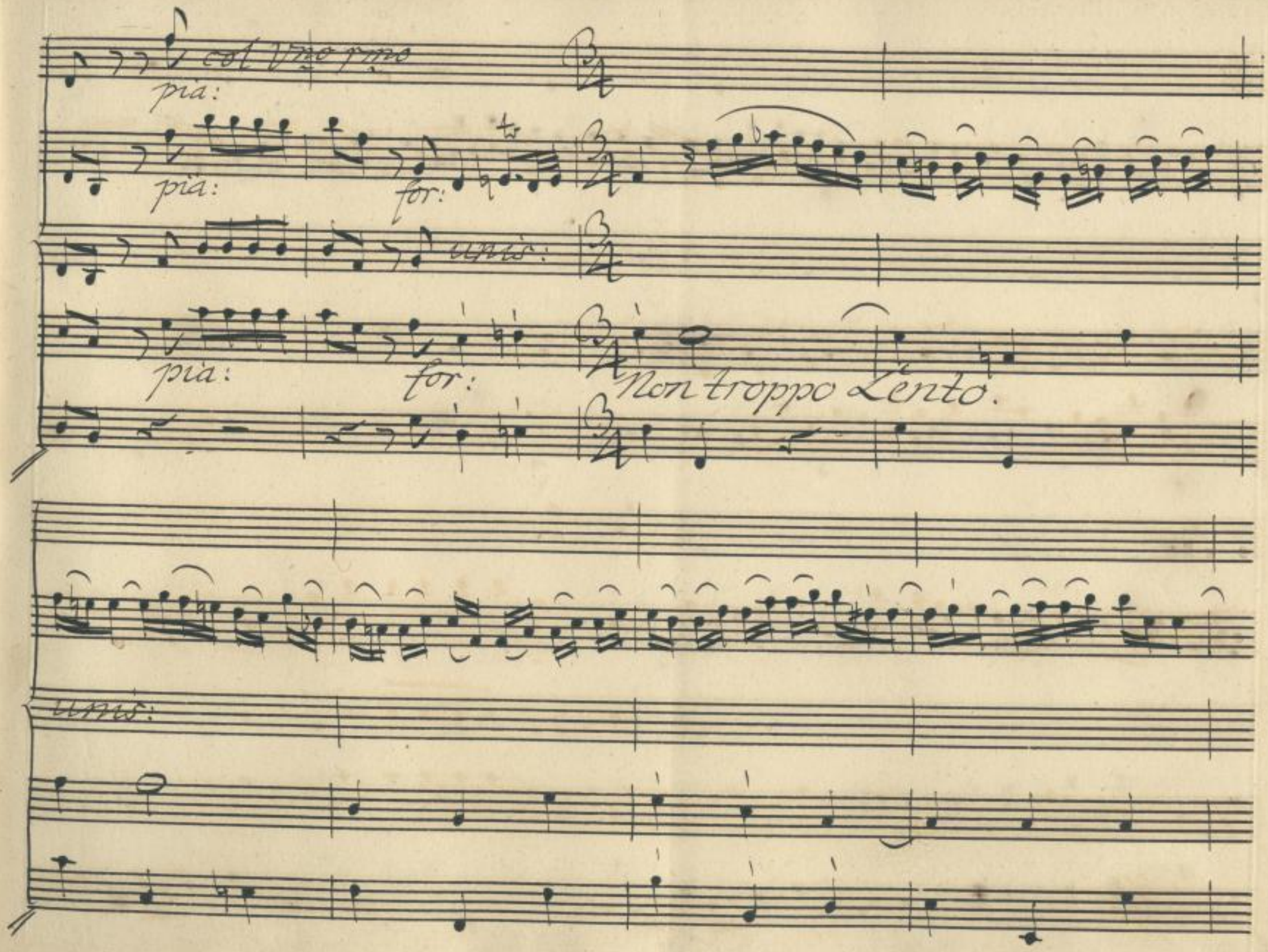

Sächsische Landesbibliothek –
Staats- und Universitätsbibliothek Dresden
http://digital.slub-dresden.de/id378782282/15

pia: for:

pia: for:

Sächsische Landesbibliothek – Staats- und Universitätsbibliothek Dresden
http://digital.slub-dresden.de/id378782282/16

Allegro.

Sächsische Landesbibliothek –
Staats- und Universitätsbibliothek Dresden
http://digital.slub-dresden.de/id378782282/17

Sächsische Landesbibliothek –
Staats- und Universitätsbibliothek Dresden
http://digital.slub-dresden.de/id378782282/18

mez: for:

mez: for:

for:

for:

for:

Sächsische Landesbibliothek –
Staats- und Universitätsbibliothek Dresden
http://digital.slub-dresden.de/id378782282/19

pia:

Sächsische Landesbibliothek –
Staats- und Universitätsbibliothek Dresden
http://digital.slub-dresden.de/id378782282/20

for:

for:

timb:

col B.

attacca subito
il Recitativo.

Sächsische Landesbibliothek –
Staats- und Universitätsbibliothek Dresden
http://digital.slub-dresden.de/id378782282/21

Sächsische Landesbibliothek –
Staats- und Universitätsbibliothek Dresden
http://digital.slub-dresden.de/id378782282/22

Atto 1.mo

Scena 1.ma

Appartamenti contigui a' Giardini

Emira, e Narsea seduta.

Emira.

Perdona: io non intendo il tuo nuovo martir, cara Narsea.

Vieni da Tauri in Babilonia appena, che da Selim lontana

più riposo non ai. Da Tauri il Prence qui giunge al nuovo

dì: sol pochi istanti mancano al giorno, e ancor ti struggi in

Sächsische Landesbibliothek – Staats- und Universitätsbibliothek Dresden
http://digital.slub-dresden.de/id378782282/23

Nar:

pianto? Oh Dio! sai pure Emira, chi è Selim, chi voi

siam. Del Re de' Persi noi sfortunate figlie, egli l'erede

Em:

del Monarca de Traci. Io so che al Prence è Padre Soli-

man, Talmante a noi. Che delle Tracie schiere duce Selim, le

nostre tutte sconfitte, e tutta ei la Persia inondò. Che noi di lacri

Sächsische Landesbibliothek – Staats- und Universitätsbibliothek Dresden
http://digital.slub-dresden.de/id378782282/24

v arrinse in Tauri, ed a fuggir ridusse l'amato Genitor.

v So che col campo a queste mura intorno delle spoglie de' Persi

v ci viene adorno. Ma tu veder non brami, de' Persi il vincitor?

Mar:

v ma tu non l'ami? v Crudele! è colpa mia, s'egli è degno d'a-

v mor! se oblia de' Traci i barbari costumi? ove si trova

Sächsische Landesbibliothek – Staats- und Universitätsbibliothek Dresden
http://digital.slub-dresden.de/id378782282/25

sotto più bel sembiante più generoso cor? su questa mano la man di

sposo a me, pace alla Persia ei promise, e giurò. Le ostili offese

cesaro al suon de' giuramenti suoi: e condanni il mio

Em:

foco, e rea mi vuoi? Chi rea ti vuole? io farei rea me

Nar: Em:

stessa. Come? Secondo figlio Osmino ancora non è di Soli=

Sächsische Landesbibliothek – Staats- und Universitätsbibliothek Dresden
http://digital.slub-dresden.de/id378782282/26

Nar:

mano? Il Prence anch'egli non pugnò contro i Persi? Da lui por'

Om:

ranzi di noi fidò la cura al suo minor Germano. Ebben d'Osmino

sappi, ch'io vivo amante: fingo rigor: nol sa: nol dissi mai: ma

giacche in van m'adopro a calmare il tuo core, il mio ti scopro

Nar: Om:

E tu condanni... Il tuo soverchio affanno, il tuo timor, non

Sächsische Landesbibliothek – Staats- und Universitätsbibliothek Dresden
http://digital.slub-dresden.de/id378782282/27

Mar:

l'amor tuo condanno. Non son di Tracia a' Prenci vietati gl'Ime-

Em:

nei? Lo furo un tempo: ma sposa a Solimano Rosselane di-

venne, e sara legge questo paterno esempio a figli suoi.

Mar:

Ma chi sa poi se approva la pace Soliman. Nelle sua

Em:

Reggia sulle rive di Ponto il Sultano riposa. E' delle

Sächsische Landesbibliothek – Staats- und Universitätsbibliothek Dresden
http://digital.slub-dresden.de/id378782282/28

squadre, e di guerra, e di pace, arbitro qui Selim. Dal Padre istesso

n'ebbe il pieno potere. Egli t'adora, ei lo promise, e tu paventi an-

Nar:

cora? Eppur... ma qual rumor! come si presto tutta in moto è la

Om:

Reggia? Oime! che fia! E che vuol mai che sia? Sa-

rà del Prence l'arrivo: andiam da lunge discorrirlo potrai

Sächsische Landesbibliothek – Staats- und Universitätsbibliothek Dresden
http://digital.slub-dresden.de/id378782282/29

Nar:

Và: cara Emira: ti seguirò: ma lascià pria, che sola un mo=

mento io respiri. Lieta mi vuoi, tu vuoi, ch'io speri, ed io

mille ragioni e mille di pena e di timor trovo e ravviso: e fra 'l

Em:

Padre, e l'amante o'il cuor diviso Vado: ma tu frattanto fi=

nisci di tremar: rasciuga il pianto.

Sächsische Landesbibliothek – Staats- und Universitätsbibliothek Dresden
http://digital.slub-dresden.de/id378782282/30

unis:

Emira.

Al tempo giusto, ma vivo insieme.

pia:

unis:

Ah fra timori tuoi

pia:

Sächsische Landesbibliothek –
Staats- und Universitätsbibliothek Dresden
http://digital.slub-dresden.de/id378782282/31

poc: for: pia:

Vnon tormentar te stessa; fugià fin or per noi la sorte assai cru=

for: pia:

del — — — — — — — — — fu già fin

Sächsische Landesbibliothek –
Staats- und Universitätsbibliothek Dresden
http://digital.slub-dresden.de/id378782282/32

for: più: for:

unis:

or – per noi la sorte assai crudel, la sorte assai crudel.

for: mez: for: for:

tr tr tr tr

unis:

Sächsische Landesbibliothek –
Staats- und Universitätsbibliothek Dresden
http://digital.slub-dresden.de/id378782282/33

for:

for:

Ah fra timori tuoi non tormentar te stessa te stes=

pia:

pià:

— — sa non tormentar — — — — — — — —

Sächsische Landesbibliothek – Staats- und Universitätsbibliothek Dresden
http://digital.slub-dresden.de/id378782282/34

fu già – finor – per

for: pia:

uns: uns: unst:

for:

noi la sorte asfai crudel, la sorte asfai crudel; ah! no,

for: pia:

Sächsische Landesbibliothek – Staats- und Universitätsbibliothek Dresden
http://digital.slub-dresden.de/id378782282/35

for: pia:

for: pia: unis:

non tormentar se stessa te stes = sa non tormentar, fu già finor per

for: pia:

for: pia: for:

unis:

for: pia:

noi, la sorte asfai crudel la sorte asfai crudel la sorte asfai cru=

for: pia: for:

Sächsische Landesbibliothek – Staats- und Universitätsbibliothek Dresden
http://digital.slub-dresden.de/id378782282/36

ff:

unis:

Del.

ff:

pia:

Non sempre agl'infe = lici nemici gl'astri sono,

pia:

Sächsische Landesbibliothek –
Staats- und Universitätsbibliothek Dresden
http://digital.slub-dresden.de/id378782282/37

for: pia: poc: for:

for:

suol Dopo il lam = po e il tuono tornar il ciel seren,

for: pia: for:

pia:

suol dopo il lampo e il tuo = no tornar — —

pia:

Sächsische Landesbibliothek – Staats- und Universitätsbibliothek Dresden
http://digital.slub-dresden.de/id378782282/38

for: for:

unis:

col B.

il ciel – seren.

for: for:

pia:

Ah fra ti = Dal Segno.

Sächsische Landesbibliothek – Staats- und Universitätsbibliothek Dresden
http://digital.slub-dresden.de/id378782282/39

Scena 2da

Osmino, e Narsea

Osm: Narsea! che recchi Osmino in questo

Nar: punto. Lo so, giunge Selimo

Osm: Il Padre è giunto

Nar: Ciel! Soli-

Osm: mano! e da qual fin

Nar: Nol veggo. Ah lo veggo ben io!

vien della Persia le rovine a compir. Vien di Tacmante il

Osm:

sangue a ricercar. Mà Principessa: pace Selim promise,

Sächsische Landesbibliothek – Staats- und Universitätsbibliothek Dresden http://digital.slub-dresden.de/id378782282/40

Ve pace avranno e la Persia, e'l suo Re: del mio Germano io

so qual sia la fede. Al Padre mio so quanto è caro, e tutto

Nar:

Vei dal Padre otterà. Le sue promesse deh tu seconda an=

Osm:

Cor. Vivi si cura: Non so voler, che a voglia del mio Germano.

Ogni suo voto è mio: abbiam l'istesso cor Selimo, ed io.

Sächsische Landesbibliothek – Staats- und Universitätsbibliothek Dresden
http://digital.slub-dresden.de/id378782282/41

Allegretto.

Sächsische Landesbibliothek –
Staats- und Universitätsbibliothek Dresden
http://digital.slub-dresden.de/id378782282/42

pia: for: pia: for: pia:

unis:

O Tu

pia: for: pia: for:

for:

unis: unis:

Col B.

sai, ch'io sono amante, ch'io figlia son tu sai, ch'io figlia son tu sai,

pia: for:

Sächsische Landesbibliothek – Staats- und Universitätsbibliothek Dresden
http://digital.slub-dresden.de/id378782282/43

pia:

tutti

vcl B.

se tu pietà non ai, chi avrà pietà di me, se tu pietà non

pia:

vcl B.

ai, chi avrà pietà

Sächsische Landesbibliothek –
Staats- und Universitätsbibliothek Dresden
http://digital.slub-dresden.de/id378782282/44

for:

unis:

col B.

— — di me se tu pietà non ai chi avrà - pietà di me di me pie =

for:

fortiss:

unis:

tà di me.

Sächsische Landesbibliothek –
Staats- und Universitätsbibliothek Dresden
http://digital.slub-dresden.de/id378782282/45

pia:

Tu sai ch'io sono amante, ch'io figlia son tu sai, ch'io figlia son tu sai: se

tu pietà non ai, chi avrà pietà

for: pia:

for: pia:

unis:

di me chi avrà pie =

poc: for: pia:

unis:

tà, se tu pietà non ài chiavrà — — pietà — — pietà di

poc: for: pia:

Sächsische Landesbibliothek –
Staats- und Universitätsbibliothek Dresden
http://digital.slub-dresden.de/id378782282/47

for: fortiss:

unis:

me, pietà di me, chi avrà pietà — di me.

for: fortiss:

pià: for: pia:

unis: unis:

col B.

Di

pià: for: pia:

Sächsische Landesbibliothek – Staats- und Universitätsbibliothek Dresden
http://digital.slub-dresden.de/id378782282/48

tutti

col B.

questo cor gl'affetti col tuo bel cor diuido, col tuo bel cor divido: di tua virtù mi

tutti

col B.

fido e m'abbandono a te — — — e m'abbando=no a te di

Sächsische Landesbibliothek – Staats- und Universitätsbibliothek Dresden
http://digital.slub-dresden.de/id378782282/49

for: for:

unis:

Col B.

tua virtù mi fido, e m'abbandono a te, e m'ab = bandono a te.

for: for:

pia: for: pia: for: pia:

unis:

pia: for: pia: for:

tu

pia: for: pia: for: Dal Segno.

Sächsische Landesbibliothek – Staats- und Universitätsbibliothek Dresden
http://digital.slub-dresden.de/id378782282/50

Scena III.

Osm:

Comme, per Acomate

Non sa, che se il Germano arde per lei, a=

doro Emira anch'io: che se felice ei sarà colla pace anch'io pur

spero la bella mia nemica colla pace ottener. Dal punto istesso

fra le varie d'amor nostre vicende il destin del Germano,

Ac:

e il mio dipende. Pur ti ritrovo al fin! non sai ch'è giunto

Sächsische Landesbibliothek – Staats- und Universitätsbibliothek Dresden
http://digital.slub-dresden.de/id378782282/51

Osm:

Il Padre tuo poc'anzi? io seco venni: ed è seco il virir. Lo

Ac:

vso. Ma dimmi, a che viene, e perchè? Sentimi o Prence:

Osm:

ami Selim? Sio l'amo? io nacqui, io vivo sol per amarlo; e

più che il sangue a lui mi stringe l'amistà. Le prime vie

ei d'onor m'insegnò. Congiunse il cielo cosi tutti miei

Sächsische Landesbibliothek – Staats- und Universitätsbibliothek Dresden
http://digital.slub-dresden.de/id378782282/52

giorni ai giorni sui, che mille vite io perderei per lui.

Ac:

Osm:

Ah se tu l'ami: io tremo per l'amato Selim. Ma qual sua

Ac:

colpa merita il tuo timor? Colpa diventa anche il merto ta-

Osm:

lor. Sovente un sogno compra il lacrio fatal. Come! che

Ac:

dici? Del grado suo sovrano geloso è Solimano. E'

Sächsische Landesbibliothek – Staats- und Universitätsbibliothek Dresden
http://digital.slub-dresden.de/id378782282/53

Osm:

sul con fin degl'anni, ed a' sospetti facile è questa età Ma nota è al

Ac:

Padre del German la virtù. Mai di nemici questa non

manca. Al tuo German pur troppo nemici sono antichi la tua

Madre, e il Visir, l'emolo questi del suo poter, del trono in lui l'e=

rede Rosselane non soffre, e reggon questi di Solimano il

Sächsische Landesbibliothek – Staats- und Universitätsbibliothek Dresden
http://digital.slub-dresden.de/id378782282/54

Osm:

Vor. VLo so; ma torna il mio Germano al Padre d'un regno vinà-

Vtor. Lo chiama ogn'uno l'Eroe del secol nostro. E' delle

Ac:

Vschière la speranza, e l'amor. V Di questo io temo

Osm:

Vche s'adombri il Sultano. V A un ombra ingiusta

Ac:

V dunque dal Padre un figlio sacrificar si può? Ragion non ode,

Sächsische Landesbibliothek – Staats- und Universitätsbibliothek Dresden
http://digital.slub-dresden.de/id378782282/55

non rispetta dovere e non perdona anche al figlio più degno

l'avidità, la gelosia di regno. E di funesti esempi de-

gli avi tuoi la storia assai feconda, e puoi saper di

Osm:

quai tragedie abonda. Degli Ottomanni invitti l'an-

tica io non ignoro massima rea. So che del soglio a

Sächsische Landesbibliothek – Staats- und Universitätsbibliothek Dresden
http://digital.slub-dresden.de/id378782282/56

V loro fur viè le stragi, e che ne fu sostegno la crudeltà fin

vor. Ma queste viè abborrì Aliman. Con lui sicura

V la clemenza a regnar guidò sul trono: e apprese a' figli

V suoi, ch'anche un Sultano può senz'esser crudele esser so-

Ac:

vrano. V Del Padre alla clemenza non ti fidar, della falange av-

Sächsische Landesbibliothek – Staats- und Universitätsbibliothek Dresden
http://digital.slub-dresden.de/id378782282/57

vezza a dar legge al Sultano. Duce son io. Di questa è l'idolo Se=

lim. Del suo periglio volì a questa l'avviso, e in ogni è=

Osm:

vento sia pronta la difesa. Il mio Germano io co=

nosco Acomate. Il rischio estremo nol farà tradi=

tor. Sarìa nemico ei del suo difensor, se un atto indegno

Sächsische Landesbibliothek – Staats- und Universitätsbibliothek Dresden
http://digital.slub-dresden.de/id378782282/58

gli doveſſe costar la sua difesa? e se morir doveſſe o

fra i ministri infami, o fra le squadre, morrà Selim, ma mor=

rà fido al Padre. Dell'innocenza sua lasciàm la cura al ciel.

Alc:

Cedo: ma sappi, che inutile divien tardo soccorso: che il turbine mi=

naccia; il tempo è caro: il periglio additai: pensa al riparo.

Sächsische Landesbibliothek – Staats- und Universitätsbibliothek Dresden
http://digital.slub-dresden.de/id378782282/59

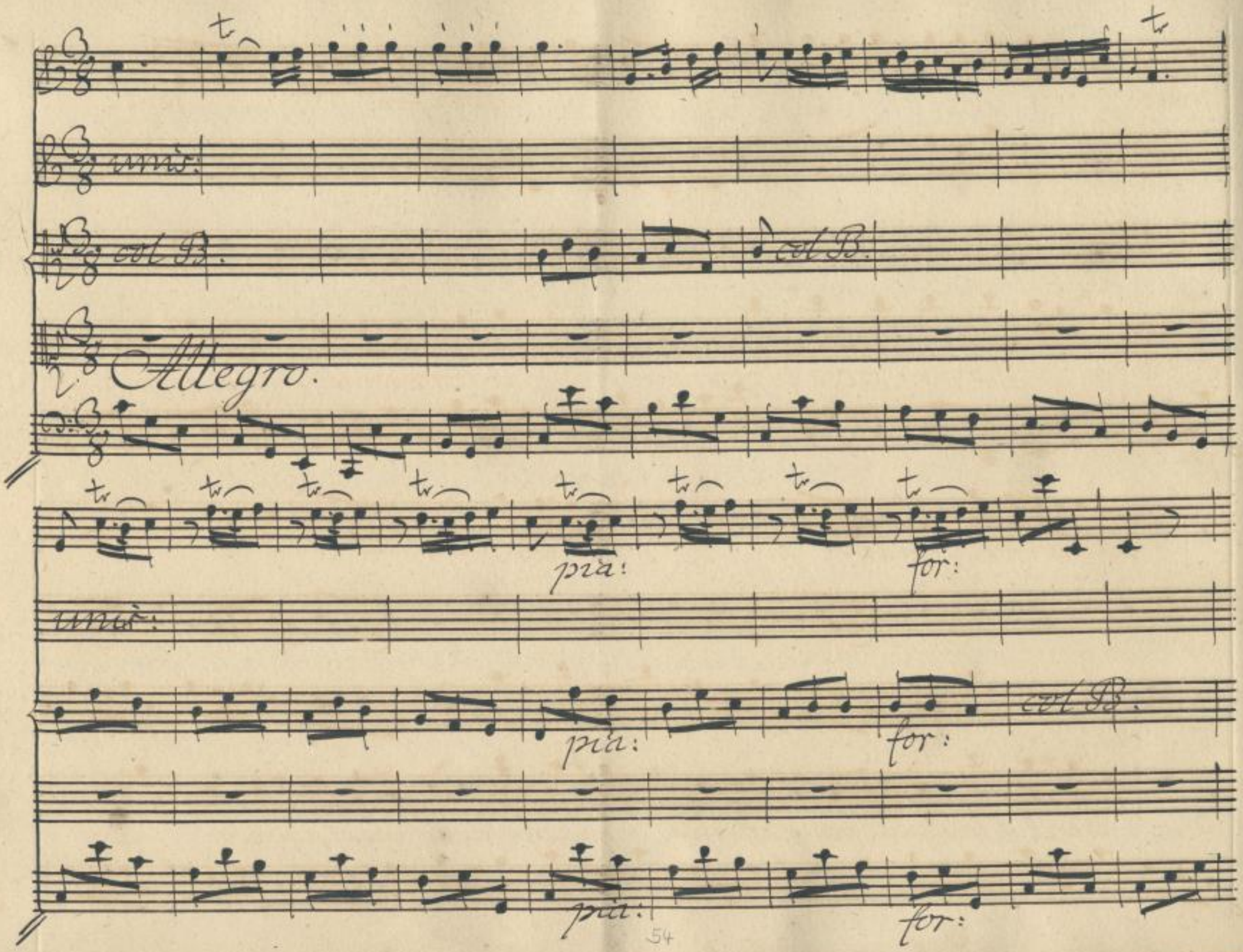

Sächsische Landesbibliothek –
Staats- und Universitätsbibliothek Dresden
http://digital.slub-dresden.de/id378782282/60

pia: pvc: for: pia:

tutti tutti

Vl. B.

All'u = dir da rupe alpi = na il torrente che ru = i =

pia: for: pia:

por: for: pia: por: for: pia:

tutti tutti

Vcl. B.

na, cura il tempo il passo affretta non aspetta il passaggier il

Sächsische Landesbibliothek – Staats- und Universitätsbibliothek Dresden
http://digital.slub-dresden.de/id378782282/61

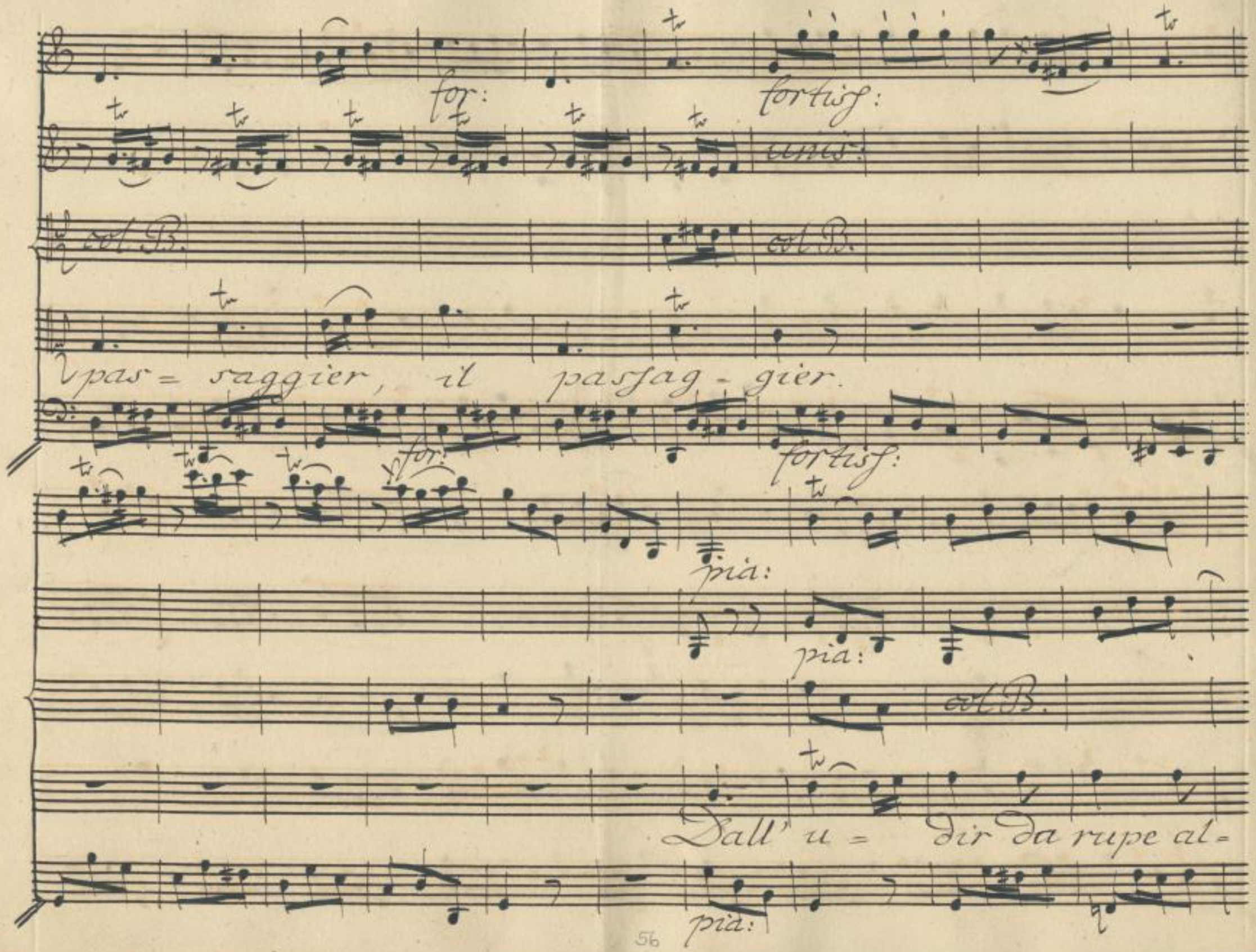

Sächsische Landesbibliothek –
Staats- und Universitätsbibliothek Dresden
http://digital.slub-dresden.de/id378782282/62

poc: for: pia: poc: for: pia:

del B.

pi = na il torrente che ru = i = na cura il tempo il passo affretta,

poc: for: pia: poc: for: pia:

poc: for: pia: for: pia:

unis:

non aspetta il passaggier, non aspet — — — — — —

Sächsische Landesbibliothek – Staats- und Universitätsbibliothek Dresden
http://digital.slub-dresden.de/id378782282/63

for: pià:

col B.

2 — — — — — — — — — — ta non a.

for:

for:

for:

col B.

spetta il passaggier — — — — — il passag = gier,

for:

Sächsische Landesbibliothek –
Staats- und Universitätsbibliothek Dresden
http://digital.slub-dresden.de/id378782282/64

pia:

col B.

il pas = so affretta non a = spetta il pas = sag =

pia:

por: for: for: fortiss:

unis:

col B.

gier il passag = gier non aspetta il passaggier.

for: for: fortiss:

Sächsische Landesbibliothek – Staats- und Universitätsbibliothek Dresden
http://digital.slub-dresden.de/id378782282/65

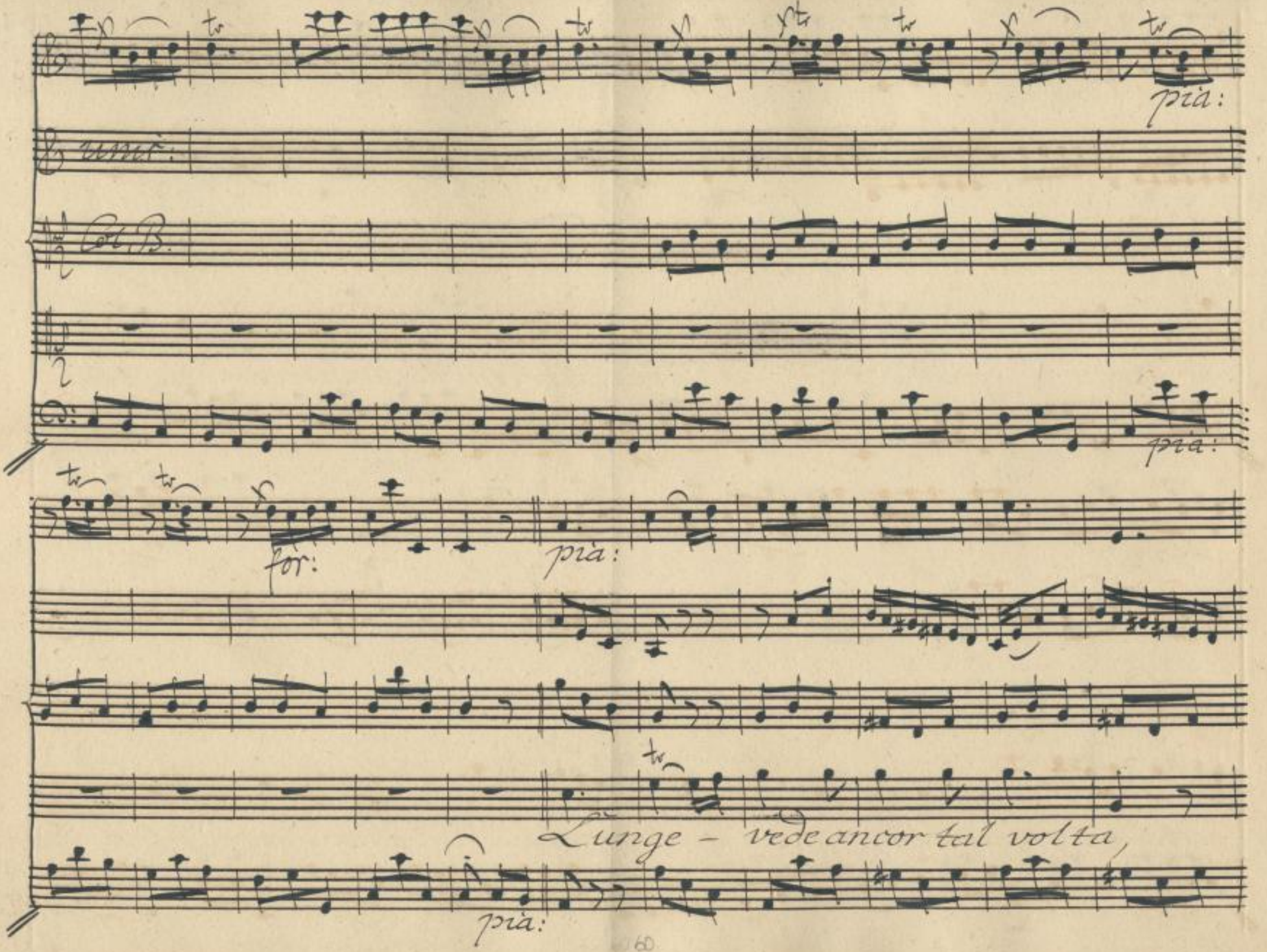

Sächsische Landesbibliothek –
Staats- und Universitätsbibliothek Dresden
http://digital.slub-dresden.de/id378782282/66

col B.

fo = sca nu = be in a = ria accolta, ed a vincer la tem-

unis:

for:

col B.

pesta già s'appresta già s'appresta il buon nocchier,

for:

Sächsische Landesbibliothek –
Staats- und Universitätsbibliothek Dresden
http://digital.slub-dresden.de/id378782282/67

mez: for:

Col B.

il buon nocchier.

Da Capo.

Scena IV. Osmino, e poi Rustene.

Osm:

2 A qualche ogetto in vero, e al certo non leggièro la venúta del

2 Padre. Adindagarlo differir non degg'io; ma vien Rusteno:

Sächsische Landesbibliothek – Staats- und Universitätsbibliothek Dresden
http://digital.slub-dresden.de/id378782282/68

Rust:

tutto saprà costui. Giova ch'io scopra da lui l'arcano. / Il Prence ap-

Osm:

punto: all'opra / Qual astro fortunato a noi repente guida il

Rus:

Padre, o Visir? Vien di Selimo le glorie ad ammirar.

Osm:

Ma si turbato perchè Osmino qui ritrovo? A te posso

Rus:

io palesar il mio cor? M'offende il dubbio. Spiegati

Sächsische Landesbibliothek – Staats- und Universitätsbibliothek Dresden
http://digital.slub-dresden.de/id378782282/69

Osm:

pur. ♪ L'inaspettato arrivo mi sorprende dal Padre, e non so

Rus:

♪ come palpito per Selimo. Ch sgombra o Prence ogni timore. Il

tuo German pur troppo è caro al Genitor: ma, /non sdegnarli/

Osm: Rus:

posso a mio senno anch'io libero favellar? Parla. Non

Osm: Rus:

credi, che tuo fedel son'io? ♪ Lo credo. I detti d'una Madre ri=

Sächsische Landesbibliothek – Staats- und Universitätsbibliothek Dresden http://digital.slub-dresden.de/id378782282/70

Osm: Rus:

spetti? Quanto convien. Dunque col labbro mio Rosselane ti

parla. E fino a quando del tuo maggior Germano sarai schiavo=

si? Ai che Selimo dal talamo primiero già nacque Sli=

man. Da Rosselane tu a lui nascesti: è del paterno

scettro il tuo German l'erede. Or tu che speri da si rara ami=

Sächsische Landesbibliothek – Staats- und Universitätsbibliothek Dresden
http://digital.slub-dresden.de/id378782282/71

stà? se al trono ascende, qual sarà la tua sorte? quale

la tua ricompensa? o ceppi, o morte. Ah d'un incauto af-

fetto il giègo scuoti alfin. Ti guida al soglio la Madre

tua; siègui i consigli suoi: tu regnera-i, se

Osm:

-vuoi. Così mi parla la Madre mia? da lei taisensi a-

Sächsische Landesbibliothek – Staats- und Universitätsbibliothek Dresden
http://digital.slub-dresden.de/id378782282/72

vesti? a lei riporta i miei. Del mio Germano i dritti

sacri mi sono. In lui l'onor de Traci ammiro: in lui ri=

spetto l'esempio mio. Mi fia per lui più dolce sparger del sangue

mio l'ultime stille, che mille imperi e mille col tra=

Rus:

dirlo acquistar. Udisti? Intesi. Grand'è la tua vir=

Sächsische Landesbibliothek – Staats- und Universitätsbibliothek Dresden
http://digital.slub-dresden.de/id378782282/73

tù: ma che prevalga al proprio l'altrui ben sembra assai

Osm:

strano: e di figlio al dover quel di Germano. Vtaci: soffersi as=

Vsai: De' casi miei tutta la cura è mia: E so qual

Vsia senza l'altrui consiglio il dover d'un Germano,

Ve quel d'un figlio.

Sächsische Landesbibliothek – Staats- und Universitätsbibliothek Dresden
http://digital.slub-dresden.de/id378782282/74

Andantino.

pia: for: pia:

Già so chi amar degg'io so chi degg'io temer so chi degg'io te-

Sächsische Landesbibliothek – Staats- und Universitätsbibliothek Dresden
http://digital.slub-dresden.de/id378782282/75

poc: for: pia: for: pia: for: pia:

unis:

2 mer. Conosco il mio dover: questo ti basti già sochiamar degg'io como.

for: pia: f: pia: for: pia:

poc: for: pia: for: fortisf:

unis: unis:

for: ff:

-scoil mio dover: questo ti basti questo ti basti.

poc: for: for: fortisf:

Sächsische Landesbibliothek – Staats- und Universitätsbibliothek Dresden
http://digital.slub-dresden.de/id378782282/76

pia:

unis: unis:

Già so chi amar degg'io: so chi degg'io te=

pia:

col B.

mer: conosco il mio dover — — — — — — — —

Sächsische Landesbibliothek –
Staats- und Universitätsbibliothek Dresden
http://digital.slub-dresden.de/id378782282/77

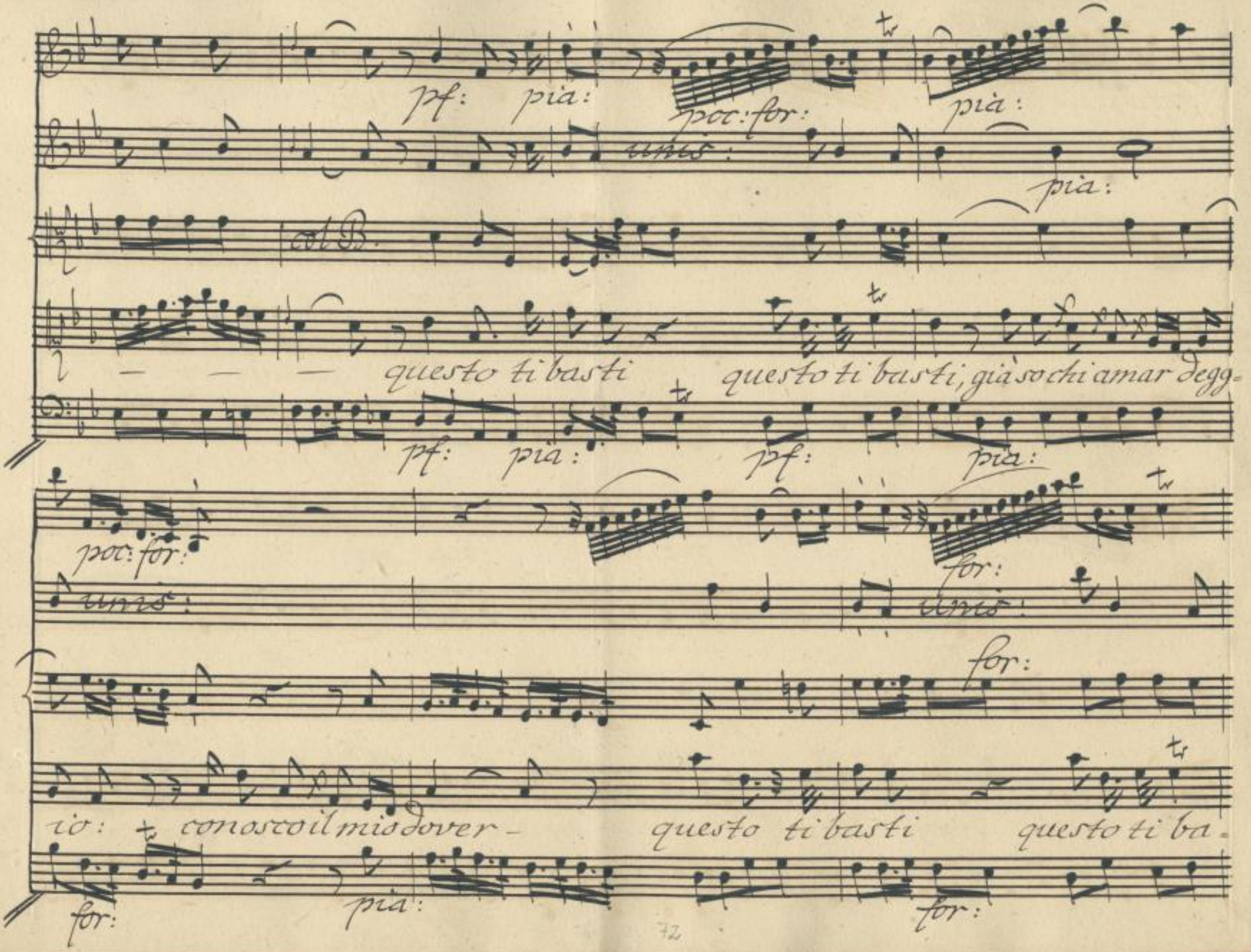

Sächsische Landesbibliothek –
Staats- und Universitätsbibliothek Dresden
http://digital.slub-dresden.de/id378782282/78

fortiss:

unis:

pia:

unis:

col B.

Non giungo col de=

Allegretto.

poc: for:

pia:

col B.

rio del trono allo splendor ne accolgo nel mio cor pen=

for:

pia:

Sächsische Landesbibliothek – Staats- und Universitätsbibliothek Dresden
http://digital.slub-dresden.de/id378782282/79

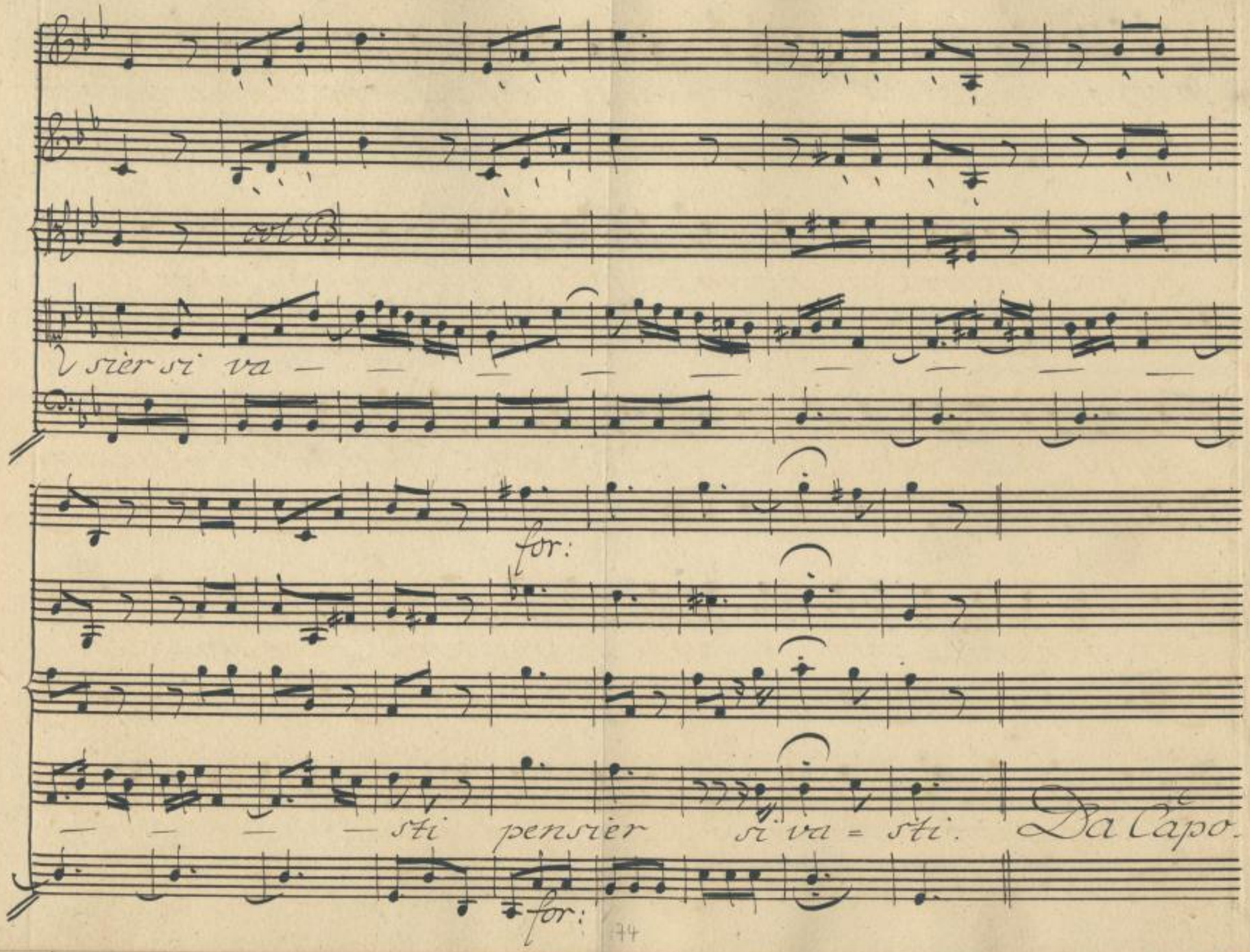

Sächsische Landesbibliothek –
Staats- und Universitätsbibliothek Dresden
http://digital.slub-dresden.de/id378782282/80

Scena V.

Rusteno solo

A quanti rischi espone Rosselane il mio

Zel. Se d'urre Osmino io tento in vano, e non è lieve im=

pegno il perdere Selim. Di questo a' danni di Soliman nel

cor crebbero, è vero i' da me sparsi semi di'geloso velen.

Ma figlio è il Prence: è Padre Soliman; e sempre io

Sächsische Landesbibliothek – Staats- und Universitätsbibliothek Dresden http://digital.slub-dresden.de/id378782282/81

temo... potrei... meglio sarebbe... ah no! perisca;

mora Selim. Servo ad un tempo istesso a Rosselane, e a

me. Questa lo scettro al suo figlio assicura;

io del Monarca m'assicura il favor. Da lei promessa

prezzo dell'opra mio del Sultano è la figlia:

Sächsische Landesbibliothek – Staats- und Universitätsbibliothek Dresden
http://digital.slub-dresden.de/id378782282/82

io questa adoro: all'amor mio s'oppone e al mio poter Se-

lino. Finche vive costui Visir non sono: e perduto son

io, s'ei giunge al trono. Incominciai l'impresa:

terminarla convien. Più di riguardi tempo non è, già

di pentirsi è tardi.

Sächsische Landesbibliothek – Staats- und Universitätsbibliothek Dresden
http://digital.slub-dresden.de/id378782282/83

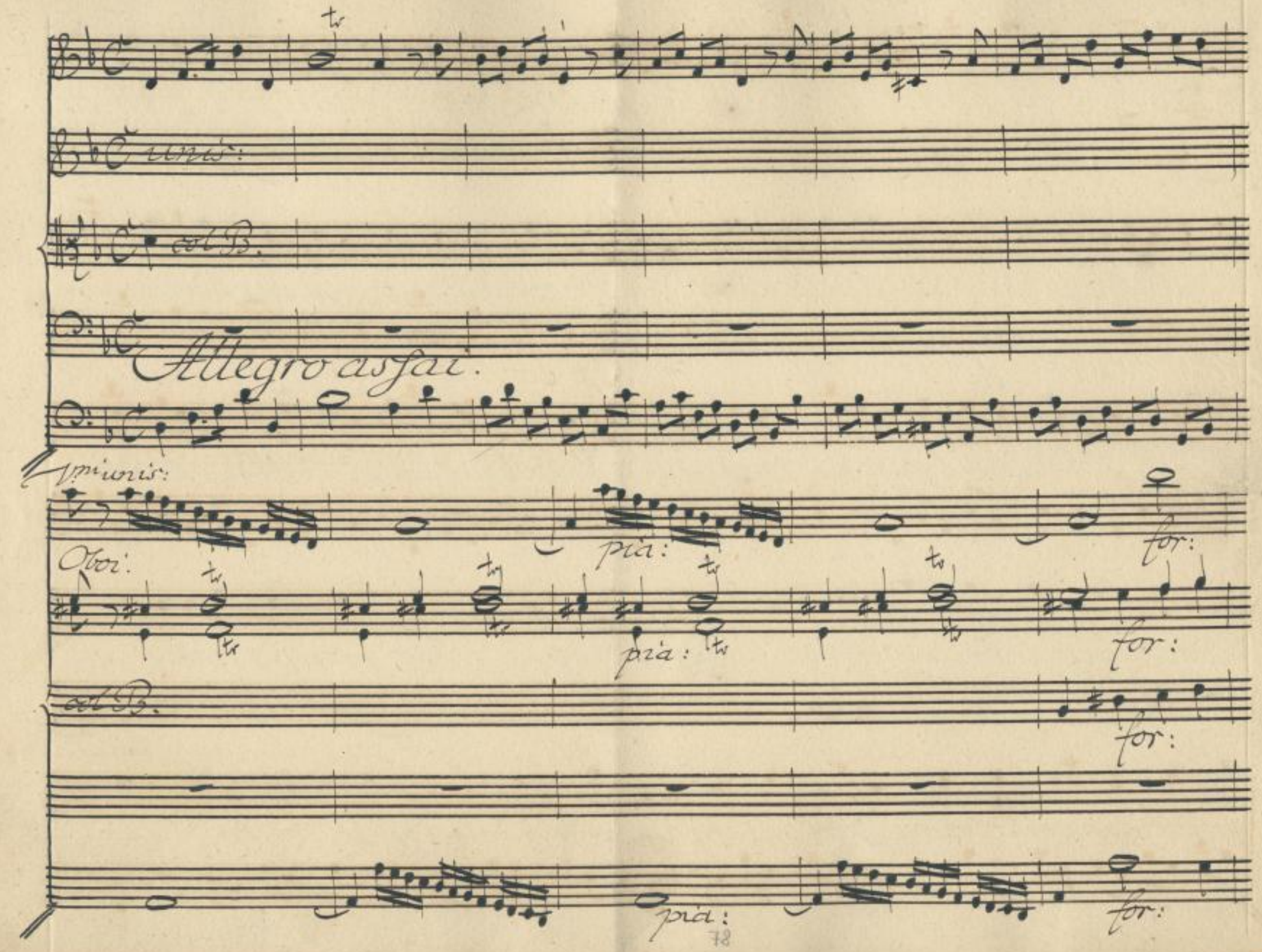

Sächsische Landesbibliothek –
Staats- und Universitätsbibliothek Dresden
http://digital.slub-dresden.de/id378782282/84

Ob:

mez: for: for: pia:

col Vni

col B.

A terminar la trama o-

mez: for: e tutt'i Fagotti sempre.

unis:

col B.

gni ragion m'affretta: la giusta mia vendetta, la bella, la

Sächsische Landesbibliothek –
Staats- und Universitätsbibliothek Dresden
http://digital.slub-dresden.de/id378782282/85

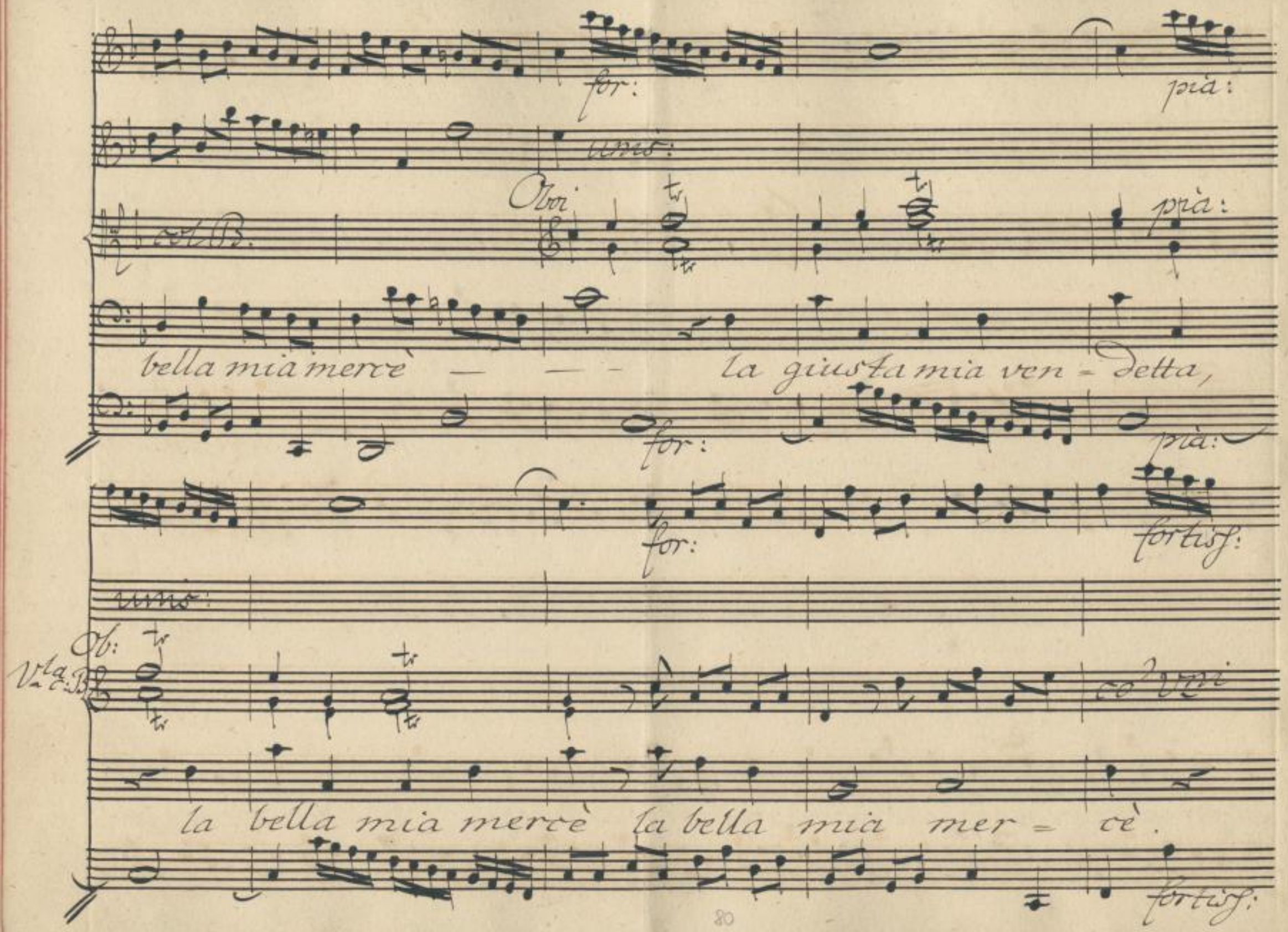

Sächsische Landesbibliothek –
Staats- und Universitätsbibliothek Dresden
http://digital.slub-dresden.de/id378782282/86

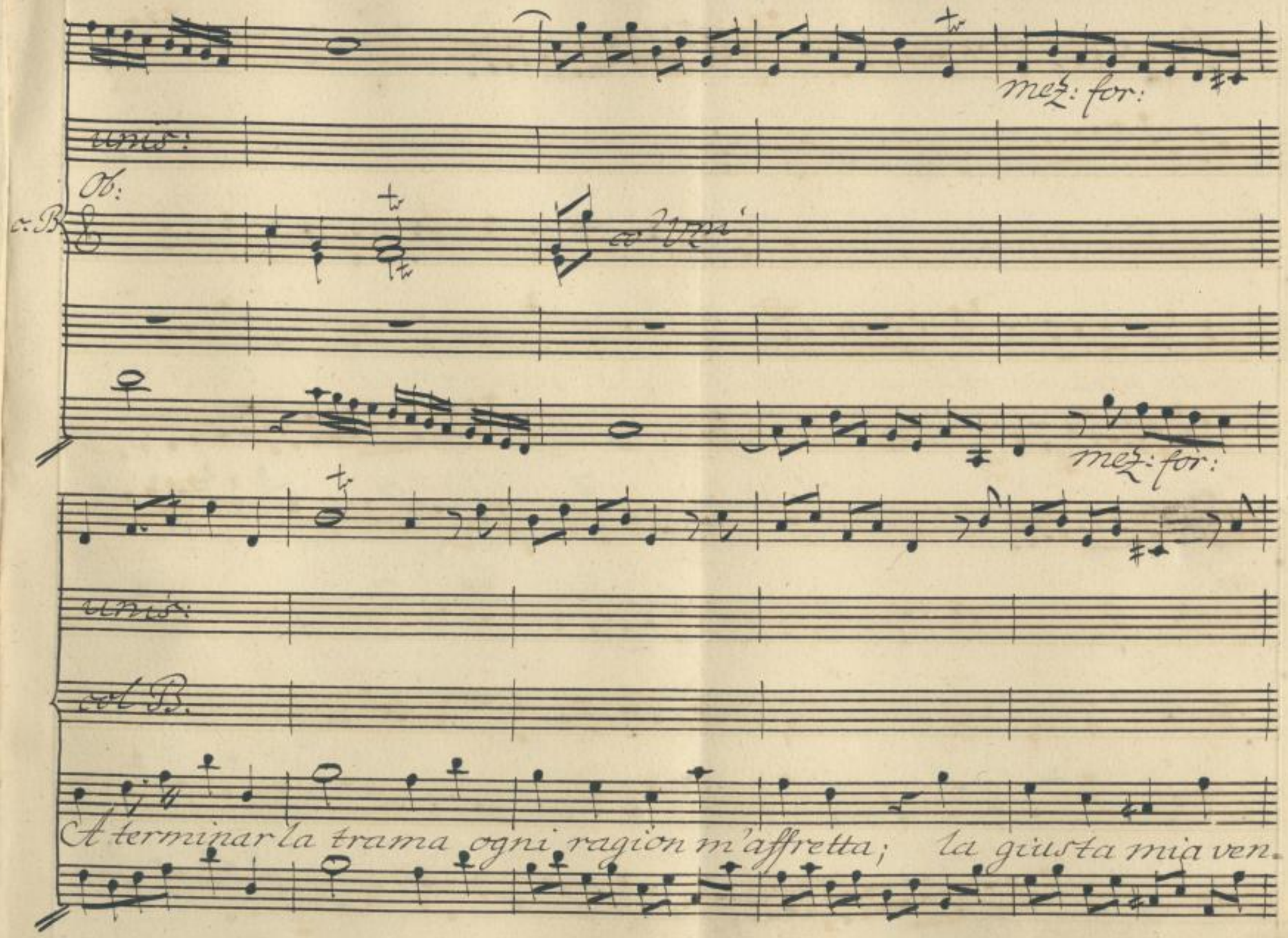

Sächsische Landesbibliothek –
Staats- und Universitätsbibliothek Dresden
http://digital.slub-dresden.de/id378782282/87

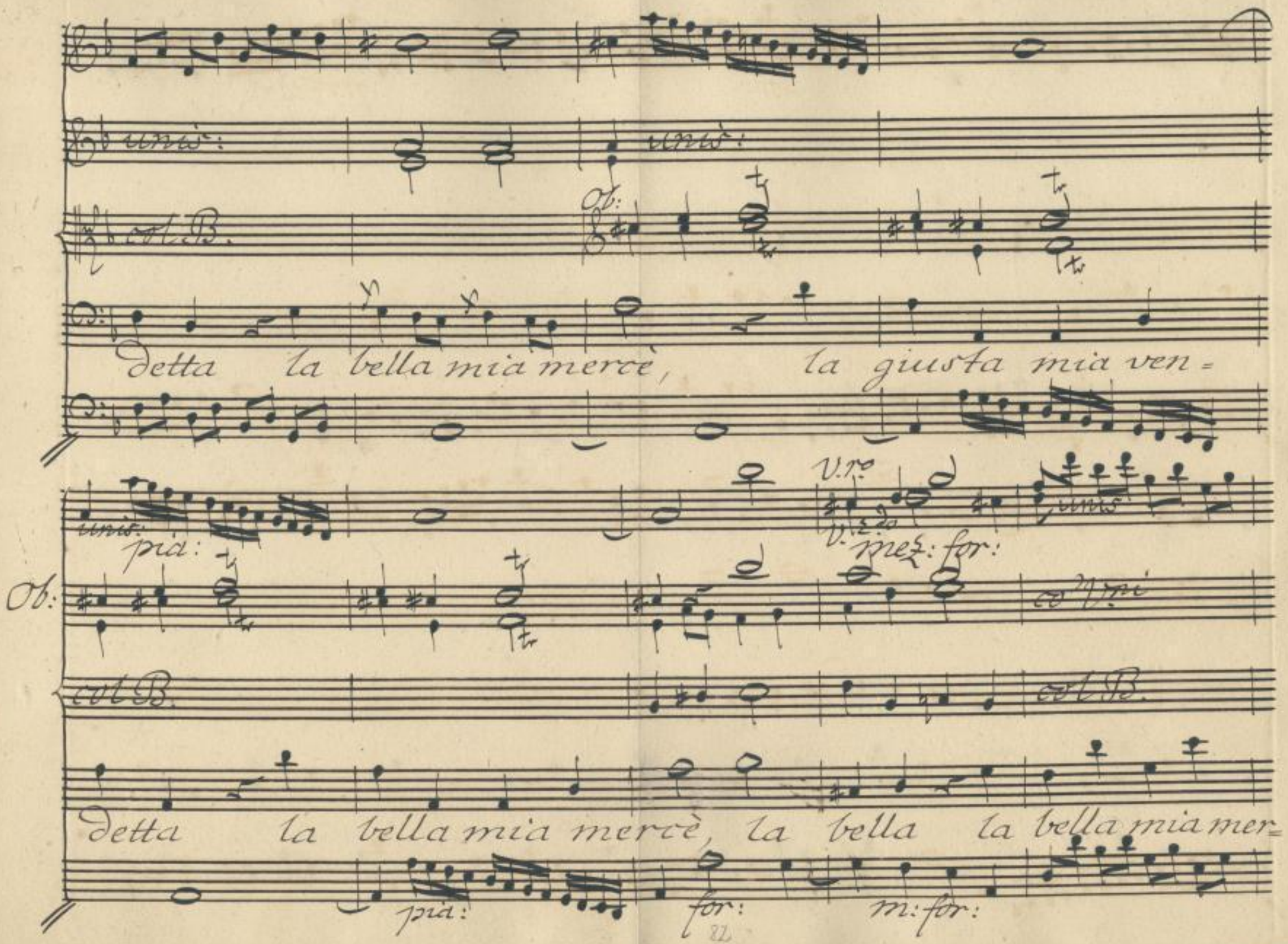

Sächsische Landesbibliothek –
Staats- und Universitätsbibliothek Dresden
http://digital.slub-dresden.de/id378782282/88

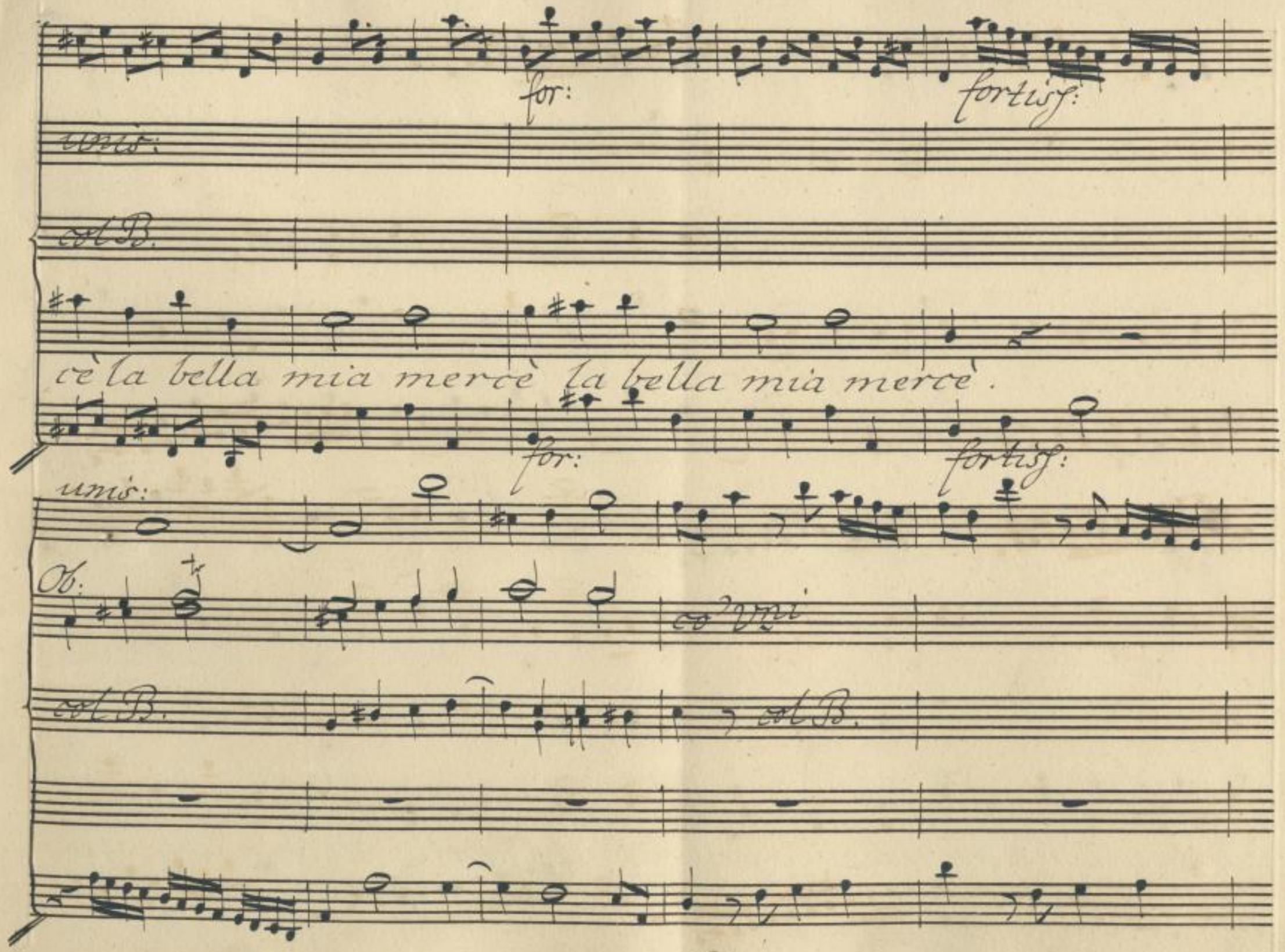

Sächsische Landesbibliothek –
Staats- und Universitätsbibliothek Dresden
http://digital.slub-dresden.de/id378782282/89

mez: for: for: mez: for: for:

unis:

col B.

Chi d'un impresa ardita tentar la via pretende, giun=

for: mez: for: for:

pia: for:

unis:

col B. Ob:

ga alla meta ambita, giunga alla meta ambi= ta, o

pia: for:

Sächsische Landesbibliothek –
Staats- und Universitätsbibliothek Dresden
http://digital.slub-dresden.de/id378782282/90

pia: for:

Ob:

non vi ponga il piè, o non vi ponga il piè, o non vi ponga il

pia: for:

for:

Ob:

pie.

Dal Segno.

for:

Sächsische Landesbibliothek – Staats- und Universitätsbibliothek Dresden
http://digital.slub-dresden.de/id378782282/91

Scena VI.

Luogo Magnifico destinato alle publiche udienze.
Trono del gran Signore da un lato. Veduta de' Cortili della Reggia.
Solimano, Acomate, poi Rusteno.
Nobili, ed Arcieri distribuiti agli ingressi.

Sol:

L'imposi già: non esca, e non palesi alcuno, che in questa Reggia io sono. Il figlio mio qui sorprender vogl'io: Quand'ei qui giunga a me venga Rusteno. Udiste? andate.

Ac:

(Come il Prence avvertir!)

Sol:

Già tempo è al fine ch'io discopra, Acomate, il mio segreto

Sächsische Landesbibliothek – Staats- und Universitätsbibliothek Dresden
http://digital.slub-dresden.de/id378782282/92

Meco invan non ti trasfi. O gran bisogno della tua fè. Di

rimirarlo in volto ti permette il Sultano, e di parlar. T'ap-

Ac:

presta. Tu paventi? e perchè? Vola improviso fuor che a pochi suoi

Vari a tutti ignoto da Ponto in Babilonia il mio Sovrano: ne i-

gnoro la cagion: turbato il veggo: e tremar non dovrei?

Sächsische Landesbibliothek – Staats- und Universitätsbibliothek Dresden
http://digital.slub-dresden.de/id378782282/93

Sol:

Strano ti sembra, se turbato son io, se qui giungo così?

che vuoi che attenda? che sul mio trono il figlio vegga inal=

zarmi, e ch'io di suo Padre, e Signor fatto suo schiavo ri=

Ac:

novi i casi in me del mio grand'Avo? Ah lo previdi.

V. Soliman il grande a cui di tanti regni l'impero è debi=

Sächsische Landesbibliothek – Staats- und Universitätsbibliothek Dresden
http://digital.slub-dresden.de/id378782282/94

tor, cui tanti allori cingon l'augusta fronte giunge a temera-

Col:

si? Gli allori miei inaridì l'età. Quando mi deve la

Traccia ormai si scorda. Un ombra io sono di quel ch'io

fui: Già l'astro mio tramonta: l'altro che nasce, è il

figlio: e volge ogn'uno al sol nascente il ciglio. J

Sächsische Landesbibliothek – Staats- und Universitätsbibliothek Dresden
http://digital.slub-dresden.de/id378782282/95

sudditi, le squadre non giuran che per lui. Del nome mio

si rammentano appena. Il figlio istesso già si scordò di

me. Già da Sovrano parla, ed opra costui!

Senza che n'abbia chiesto l'assenso mio, torna col

campo da Tauri in Babilonia. Al mio nemico

Sächsische Landesbibliothek – Staats- und Universitätsbibliothek Dresden
http://digital.slub-dresden.de/id378782282/96

Ac:

agiò lastria a fuggir. Chi sà! chi sa qual sia il suo disegno?

Sol:

Ypur fedele il figlio, fide le schiere son. Cangian di giogo

leggiermente le schiere: e del trono la luce anche d'un figlio il

Ac:

cor facil seduce. Y O ciel! fu questo figlio sempre la speme

Sol:

Ytua, come or divenne il tuo timor? Caro mi fu pur troppo:

Sächsische Landesbibliothek – Staats- und Universitätsbibliothek Dresden
http://digital.slub-dresden.de/id378782282/97

ma nel suo successor sempre un Sultano temer deve un ri=

Rus:

val: più il figlio è degno, e più deggio temer. Signor, s'a=

vanza nella Reggia Selim.

Principio, o sia Segno di Marcia,

per quelli, che suoneranno sul Teatro.

Sächsische Landesbibliothek – Staats- und Universitätsbibliothek Dresden
http://digital.slub-dresden.de/id378782282/98

Corni.

Timpani turchiesti.

Oboi.

Fagotti.

Allegro.

Sächsische Landesbibliothek – Staats- und Universitätsbibliothek Dresden
http://digital.slub-dresden.de/id378782282/99

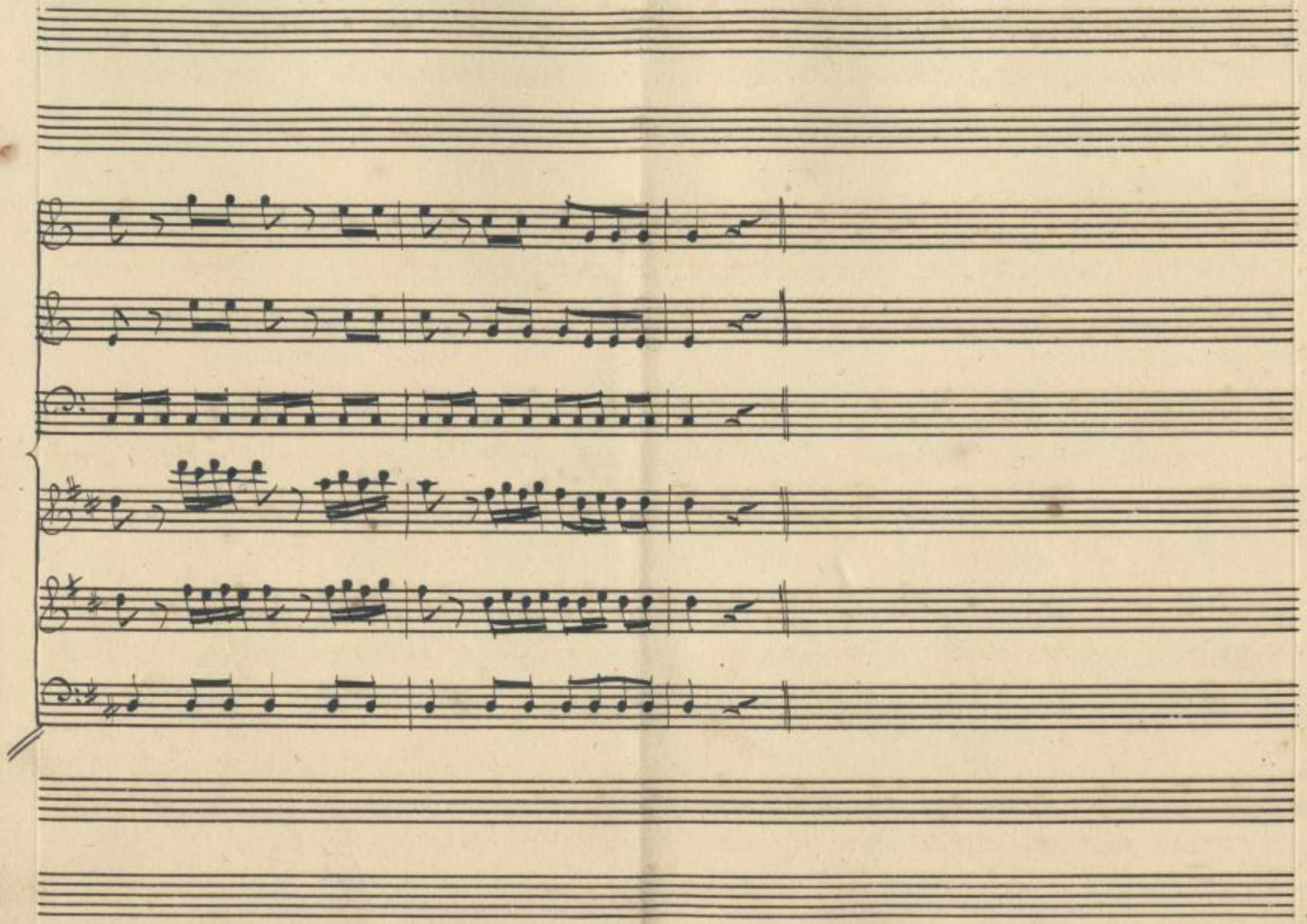

Sächsische Landesbibliothek –
Staats- und Universitätsbibliothek Dresden
http://digital.slub-dresden.de/id378782282/100

Sol:

Venga: io l'attendo. Se della sua vittoria l'accieca il

fasto: il suo Sovrano (e Padre) se già pose in oblio, se del mio

scettro sogna dispor, quì su quel soglio assiso mi ritrovi impro-

viso. In faccia mia si confonda l'altero: vegga che an-

cora io su quel soglio impero.

Sächsische Landesbibliothek – Staats- und Universitätsbibliothek Dresden
http://digital.slub-dresden.de/id378782282/101

Coro

Scena VII.

Selim, poi Osmino, Narsea ed Emira e detti.

Al suono della Sinfonia, interrotta dal
sudetto Coro si avvanzeranno ecc

Sächsische Landesbibliothek – Staats- und Universitätsbibliothek Dresden
http://digital.slub-dresden.de/id378782282/102

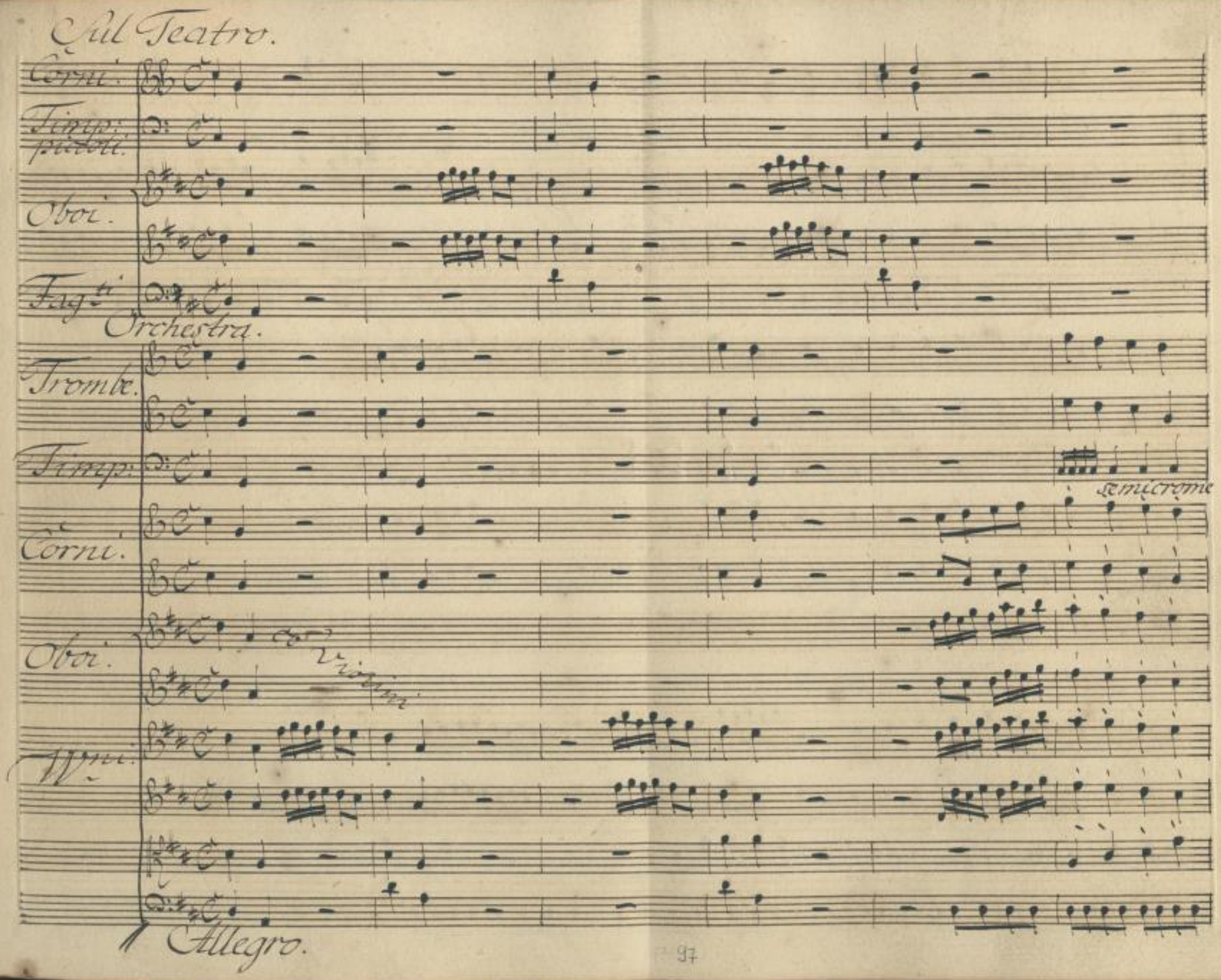

Sächsische Landesbibliothek –
Staats- und Universitätsbibliothek Dresden
http://digital.slub-dresden.de/id378782282/103

semitrome.

semitrome

Sächsische Landesbibliothek –
Staats- und Universitätsbibliothek Dresden
http://digital.slub-dresden.de/id378782282/104

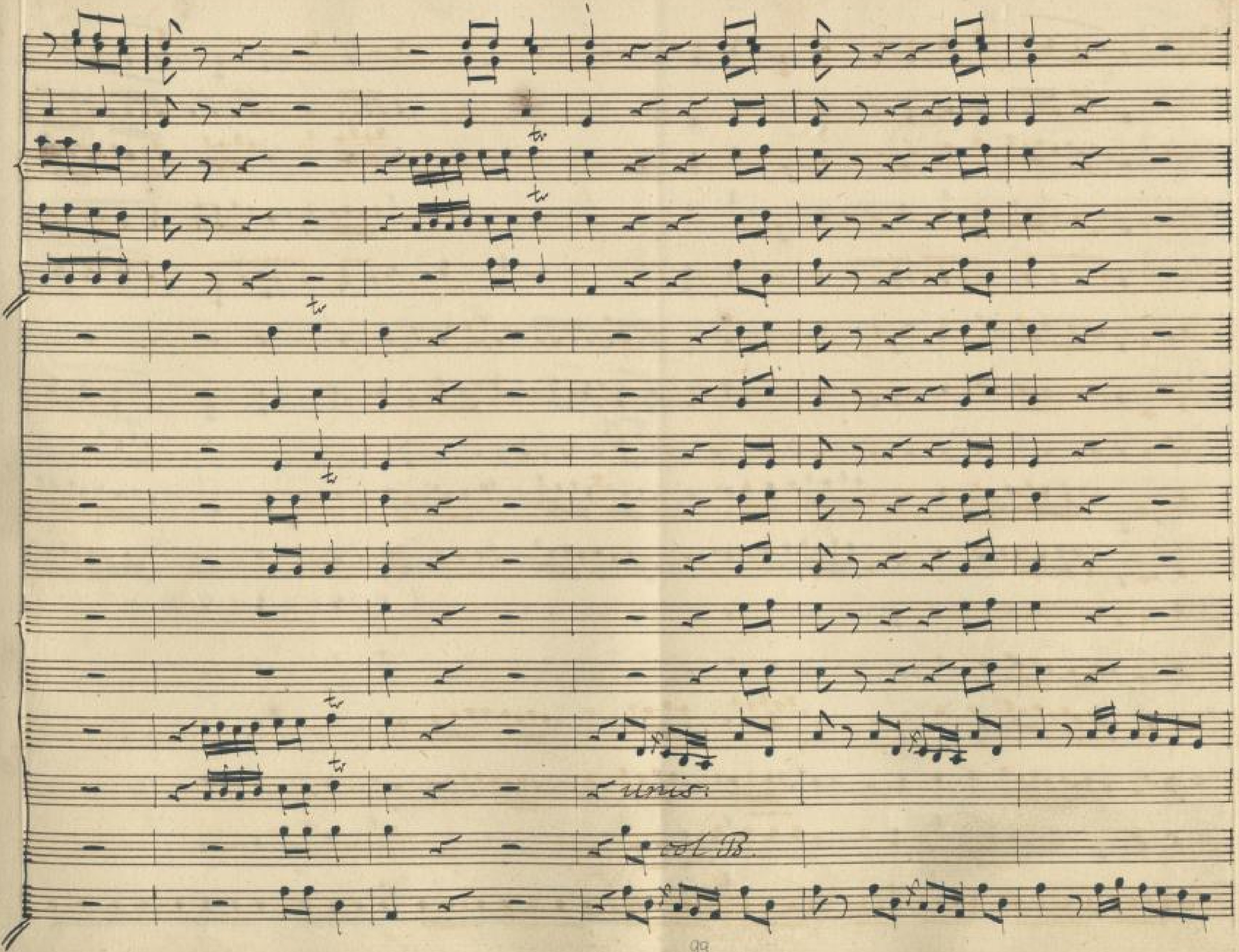

Sächsische Landesbibliothek –
Staats- und Universitätsbibliothek Dresden
http://digital.slub-dresden.de/id378782282/105

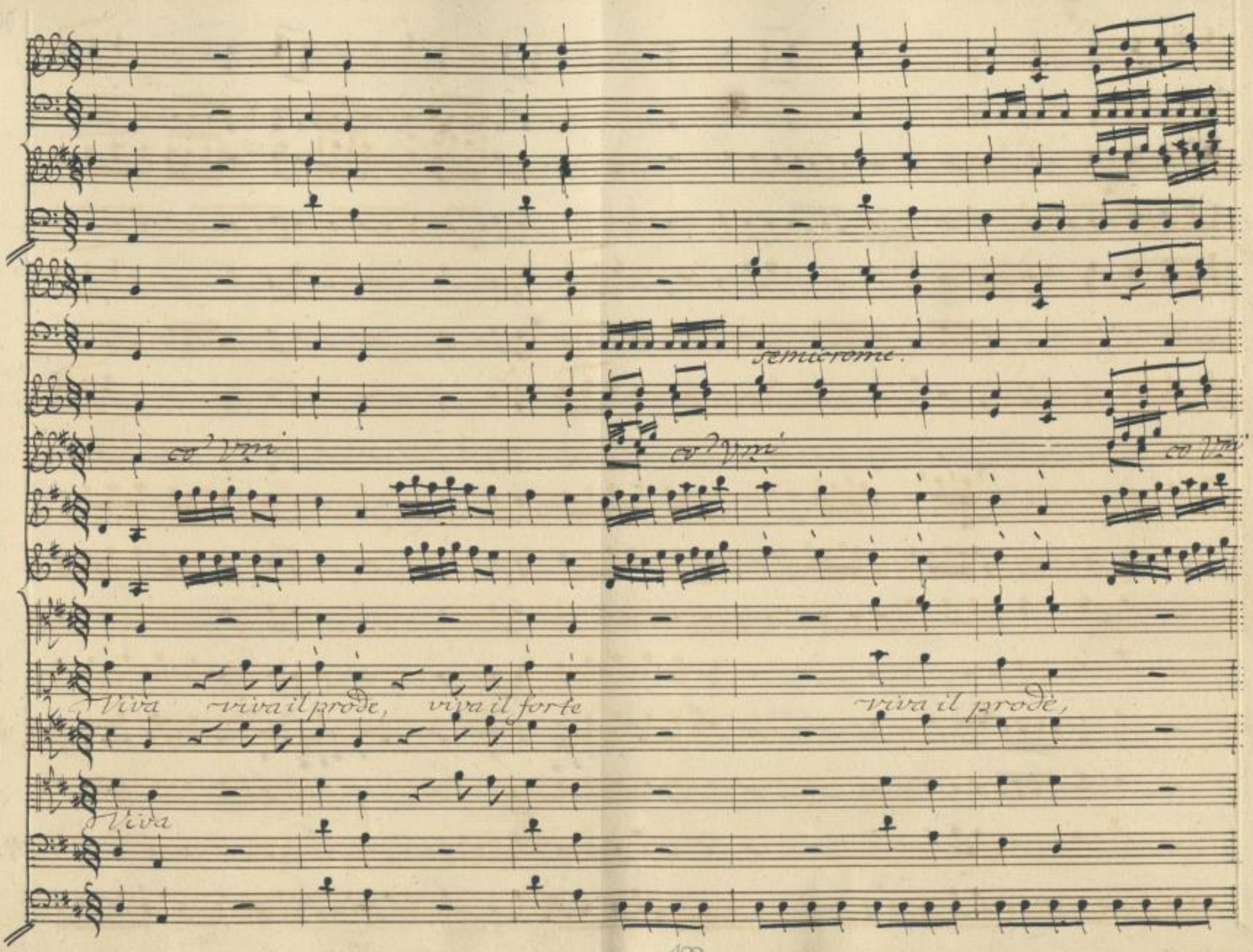

Sächsische Landesbibliothek –
Staats- und Universitätsbibliothek Dresden
http://digital.slub-dresden.de/id378782282/106

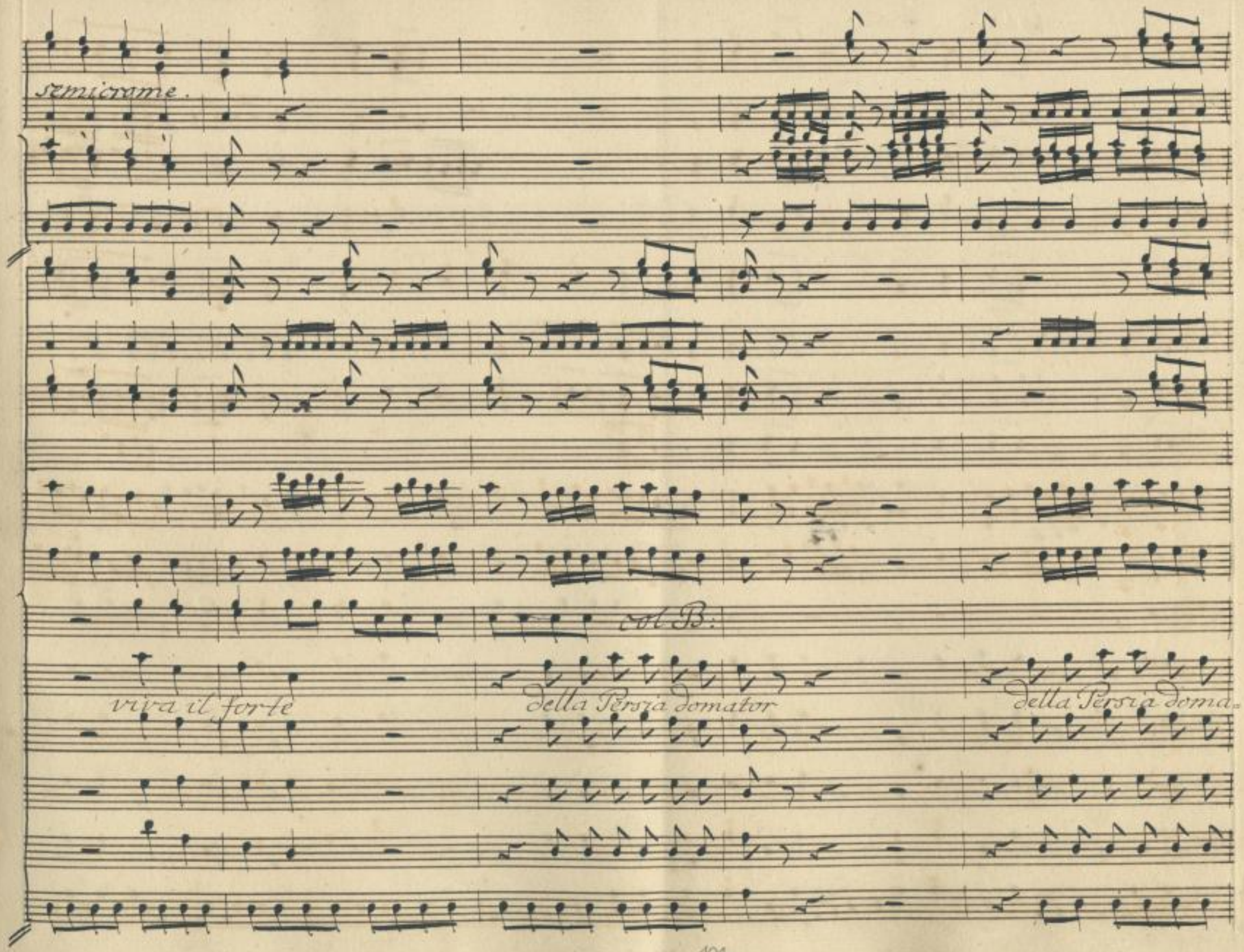

Sächsische Landesbibliothek –
Staats- und Universitätsbibliothek Dresden
http://digital.slub-dresden.de/id378782282/107

tor, viva il prode viva il forte viva il for - te, della

Sächsische Landesbibliothek – Staats- und Universitätsbibliothek Dresden
http://digital.slub-dresden.de/id378782282/108

semicrome.

semicrome.

co Vlni

co Vlni

Persia domator viva viva viva viva

Sächsische Landesbibliothek –
Staats- und Universitätsbibliothek Dresden
http://digital.slub-dresden.de/id378782282/109

semicrome

col B.

semicrome

Viva.

Sächsische Landesbibliothek – Staats- und Universitätsbibliothek Dresden
http://digital.slub-dresden.de/id378782282/110

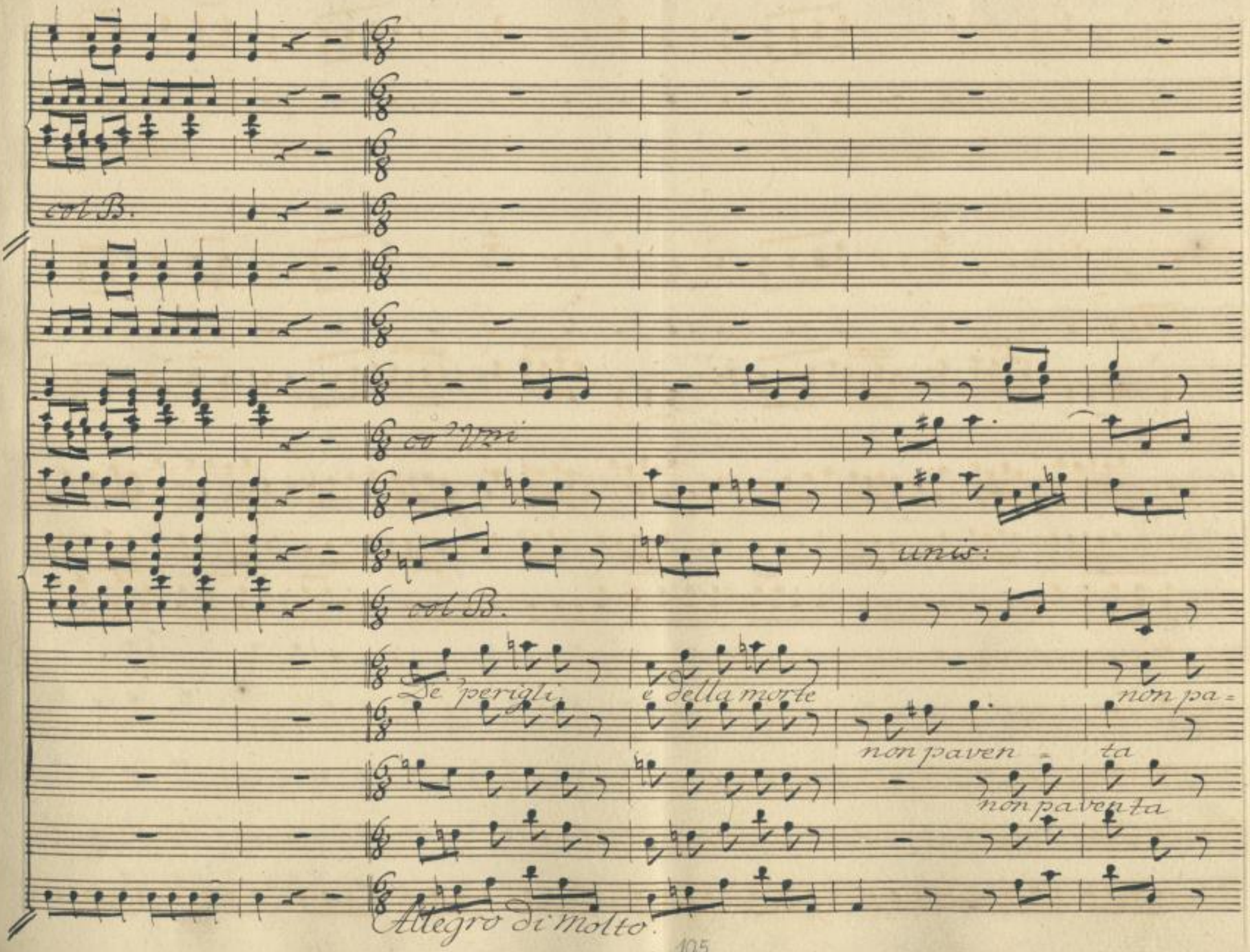

Sächsische Landesbibliothek –
Staats- und Universitätsbibliothek Dresden
http://digital.slub-dresden.de/id378782282/111

Corni.

Oboi.

unis.

unis.

vol B.

ven ta non paven ta la sembian

non paventa la sembianza, non paventa la sembianza non paventa

Sächsische Landesbibliothek – Staats- und Universitätsbibliothek Dresden
http://digital.slub-dresden.de/id378782282/112

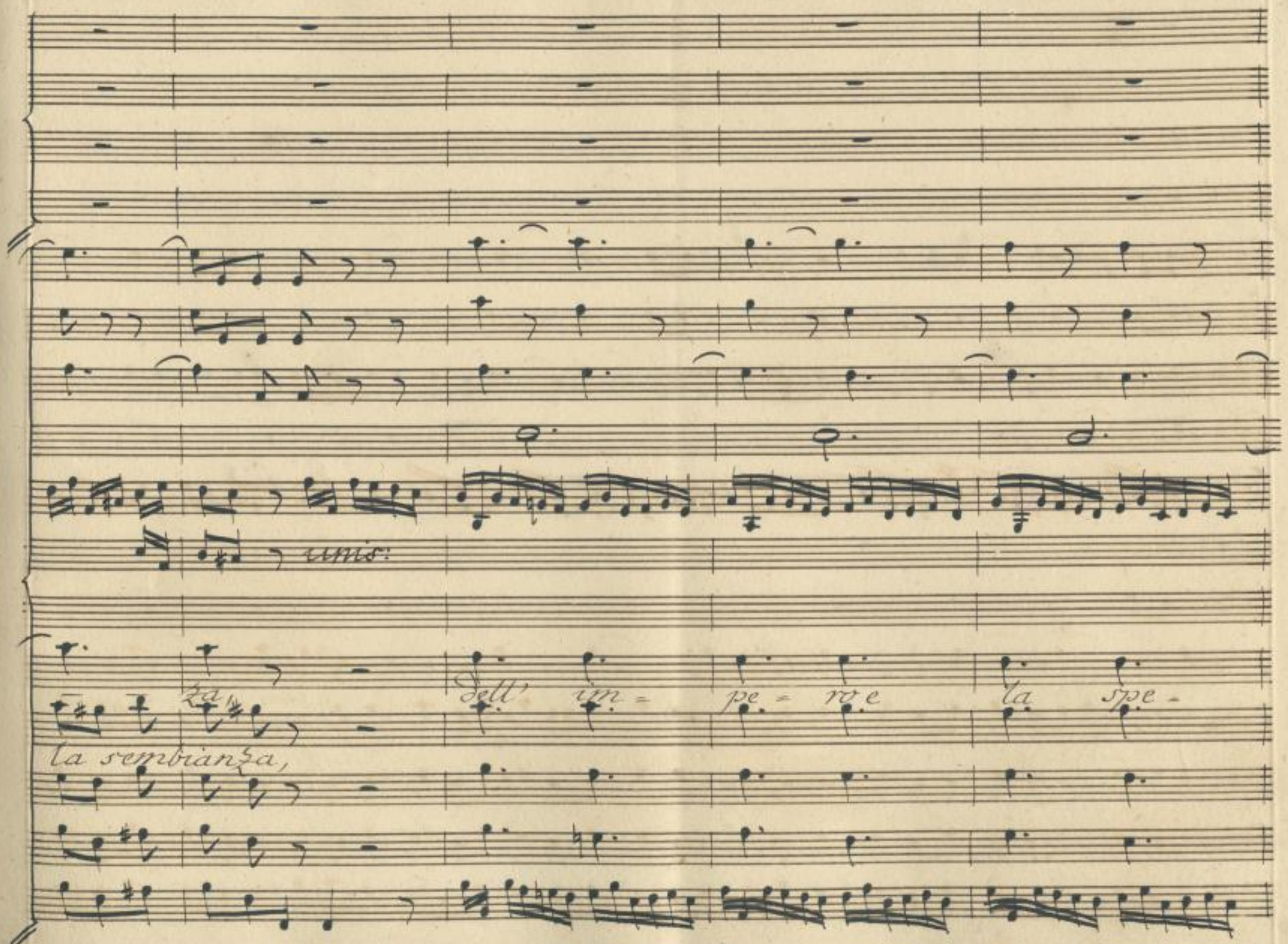

Sächsische Landesbibliothek –
Staats- und Universitätsbibliothek Dresden
http://digital.slub-dresden.de/id378782282/113

ranza e de' barbari de barbari de barbari il terror — e de

Sächsische Landesbibliothek – Staats- und Universitätsbibliothek Dresden
http://digital.slub-dresden.de/id378782282/114

unis:

barbari fil ter = ror.

Sächsische Landesbibliothek –
Staats- und Universitätsbibliothek Dresden
http://digital.slub-dresden.de/id378782282/115

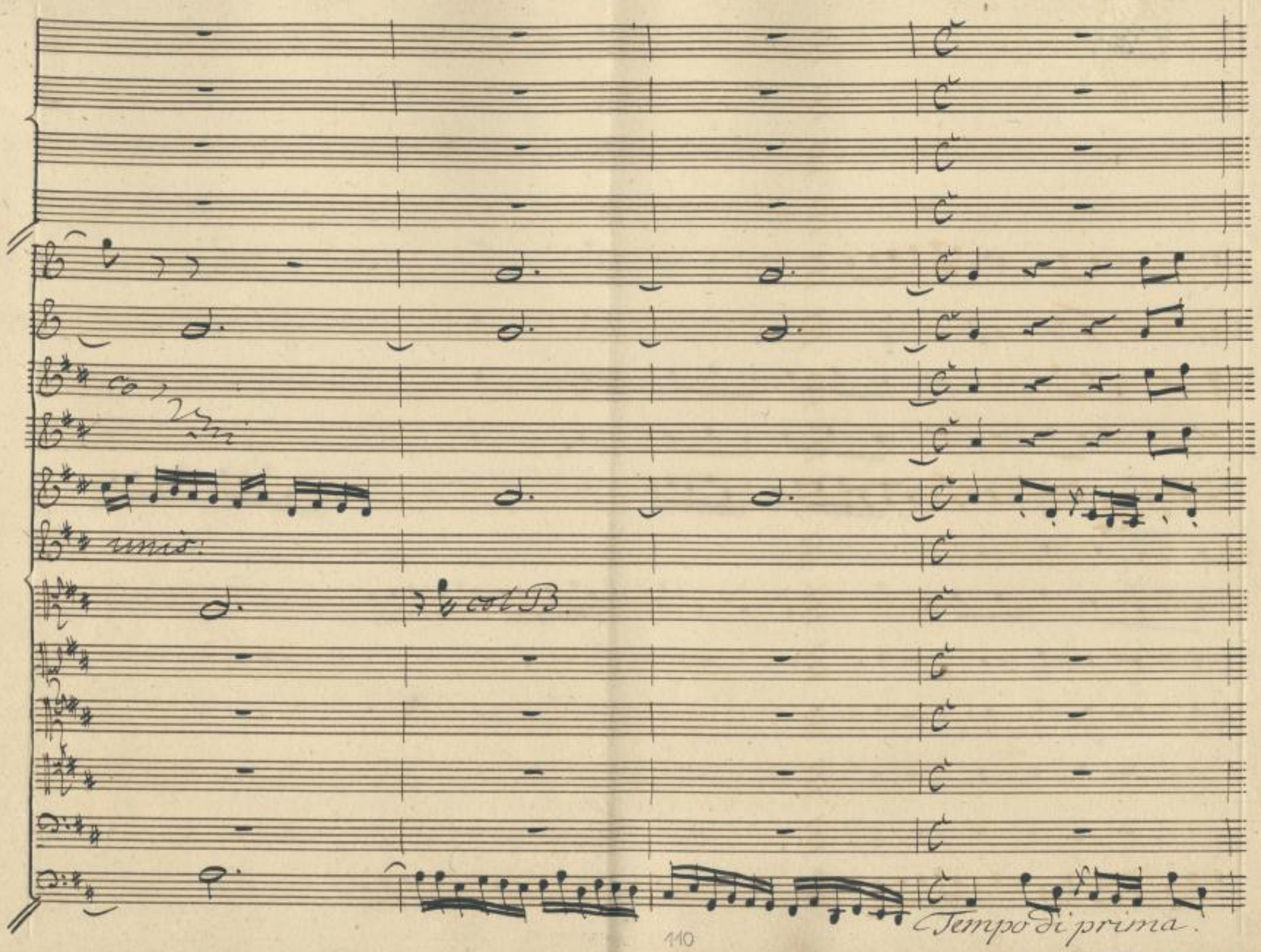

Sächsische Landesbibliothek –
Staats- und Universitätsbibliothek Dresden
http://digital.slub-dresden.de/id378782282/116

unis.

Dal Segno.

Sächsische Landesbibliothek –
Staats- und Universitätsbibliothek Dresden
http://digital.slub-dresden.de/id378782282/117

Sächsische Landesbibliothek –
Staats- und Universitätsbibliothek Dresden
http://digital.slub-dresden.de/id378782282/118

Ac:

Rus:

Quell'amabil sembiante mira o Signor. Quel

Sol:

ara audace osserva. M'avvelena il sospetto: l'affetto mi se

Sel: Sol: Sel: Sol:

duce. Il Padre! o stelle! Si turba. che dirò? Parlar non

Rus: Ac: Sel:

osa. Lo confonde il rimorso. Lo stupor lo trattiene Ah=

vor soccorso! Padre, Signor, vincemmo. Incatenata, e

Sächsische Landesbibliothek – Staats- und Universitätsbibliothek Dresden
http://digital.slub-dresden.de/id378782282/119

V'doma geme la Persia, e da' gelati liti ai regni dell' au-

V'rora l'Odrisia luna, e il nome tuo s'adora. Queste, che vedi in-

V'torno, spoglie, fere, prigioni, armi, e trofei, che in umile tri-

V'buto offro al tuo piede, della vittoria mia ponno far fede.

V' Oh me felice in tanto, che de' novelli doni, che amico il Ciel con-

Sächsische Landesbibliothek – Staats- und Universitätsbibliothek Dresden
http://digital.slub-dresden.de/id378782282/120

Sol:

Vede al mio valore, spettator quì ritrovo il Genitore. Fra queste

pompe il fasto tuo ravviso, non la vittoria tua. Che fa Tac=

Sel:

mante? il nemico dov'è? Fuggì; ma intanto del Perso

Re le sventurate Figlie, avvinte di ritorte, in ostaggi di

pace offre la sorte. Ecco le appunto, il mio minor Ger=

Sächsische Landesbibliothek – Staats- und Universitätsbibliothek Dresden
http://digital.slub-dresden.de/id378782282/121

Mar:

mano le guida a te. / Che accoglimento strano! / Ecco di

Osm:

tua vendetta a te prostrate due vittime innocenti. E degnoin-

Om: Sel:

vero della clemenza tua. Che volto austero. Come al suo ben vi-

Pl:

vino mi balza il cor. Sorgete. Estinto, o vivo trar l'acmante al mio

piè figlio t'impossi. Vive: è salvo il nemico: e tu trionfi o

Sächsische Landesbibliothek – Staats- und Universitätsbibliothek Dresden
http://digital.slub-dresden.de/id378782282/122

Prence? e a me d'innanzi mi veggo i figli intanto quai no=

-velli Alessandri in Perso amanto? torna da Tauri il

campo, e si parla di pace? altre conquiste da te sperai più

belle, che di fere, di schiavi, e di donzelle. (Si risveglia l'in=

Ac:

Rus: Sel:

vendio. || Opra il veleno.) Ma da te pace implora il Perso

Sächsische Landesbibliothek – Staats- und Universitätsbibliothek Dresden
http://digital.slub-dresden.de/id378782282/123

Re; se il debellar gli audaci è gran trionfo, il perdonare ai vinto

v è trionfo maggiore: assai la Persia il tuo poter provò: provi, e co=

v nosca anche la tua pietà. L'ammiri il mondo, v'applauda il Cielo

Sol:

Ubbidienza io voglio, non consigli da te. L'eccelso im=

pero, che a te fidai dell'Ottomane squadre a depor del mio soglio

Sächsische Landesbibliothek – Staats- und Universitätsbibliothek Dresden
http://digital.slub-dresden.de/id378782282/124

Sel:

al piè t'affretta, l'ardir raffrena, e il mio voler rispetta. Al

Sol:

venerato cenno piego la fronte. Or sia palese ai Duci, che termi.

nò dell'armi il supremo poter commesso al figlio: che in Babilonia io

sono, io lo ripiglio. Meco a partir sia pronto col dì, che viene il

campo. Entro la Reggia i cenni miei frattanto figli' atten-

Sächsische Landesbibliothek – Staats- und Universitätsbibliothek Dresden
http://digital.slub-dresden.de/id378782282/125

Osm:

dete, ed arrestate il passo. (Io parlar non ardisco) (Io son di

Sel:

Bl:

(sasso) (Tremi dovunque sia il Re nemico, e pave

Nar:

mai non speri da me finche respira. (Venturata Narsea)

67

Cm:

(Povera Emira.)

Sächsische Landesbibliothek – Staats- und Universitätsbibliothek Dresden
http://digital.slub-dresden.de/id378782282/126

Corni.

Obi col 1mo Vno

Ob. co Vni

Molto Allegro.

Sächsische Landesbibliothek –
Staats- und Universitätsbibliothek Dresden
http://digital.slub-dresden.de/id378782282/127

Sächsische Landesbibliothek –
Staats- und Universitätsbibliothek Dresden
http://digital.slub-dresden.de/id378782282/128

Viol:

pia:

pia:

Vol B.

Fug=

pia:

Sächsische Landesbibliothek –
Staats- und Universitätsbibliothek Dresden
http://digital.slub-dresden.de/id378782282/129

for: pia: for: for:

unis:

for: pia: for: pia: for: pia:

col B.

ge in vano: in van - l'audace cerca asilo e cerca

for: pia: f: p: f: p:

Sächsische Landesbibliothek – Staats- und Universitätsbibliothek Dresden
http://digital.slub-dresden.de/id378782282/130

for: for: for: pia:

for: pia: for: pia: for: pia: for:

unis: col B.

pace: non v'è selva, non v'è sponda, che l'asconda al mio furor

for: pia: for: pia: for: pia: for:

Sächsische Landesbibliothek – Staats- und Universitätsbibliothek Dresden
http://digital.slub-dresden.de/id378782282/131

for:

pia:

for:

Vol B.

non v'è selva non v'è sponda che l'asconda al mio furor al mio fu-

Cb:

pia:

for:

Sächsische Landesbibliothek –
Staats- und Universitätsbibliothek Dresden
http://digital.slub-dresden.de/id378782282/132

for: pia:

for: assai. pia:

ror. fugge invano: in van — l'au = da. — — —

for: assai. pia:

Sächsische Landesbibliothek – Staats- und Universitätsbibliothek Dresden
http://digital.slub-dresden.de/id378782282/133

for: for: pia:

unis:

for: pia: for: pia: for: pia:

unis:

col B.

— — — — ce cerca asilo e cerca pace non v'è selva

for: pia: for: pia: for: pia:

Sächsische Landesbibliothek – Staats- und Universitätsbibliothek Dresden
http://digital.slub-dresden.de/id378782282/134

for: pia: for:

for: pia: for:

unis:

col B.

for: pia:

non v'è sponda non v'è sponda, che l'asconda al mio furor, nò, non v'è

for: pia: for:

Sächsische Landesbibliothek – Staats- und Universitätsbibliothek Dresden
http://digital.slub-dresden.de/id378782282/135

pia: pia:

unis:

pia: for: pia:

unis:

col B.

selva non v'è sponda non v'è sponda che l'asconda che l'asconda al

pia: for: pia:

Sächsische Landesbibliothek –
Staats- und Universitätsbibliothek Dresden
http://digital.slub-dresden.de/id378782282/136

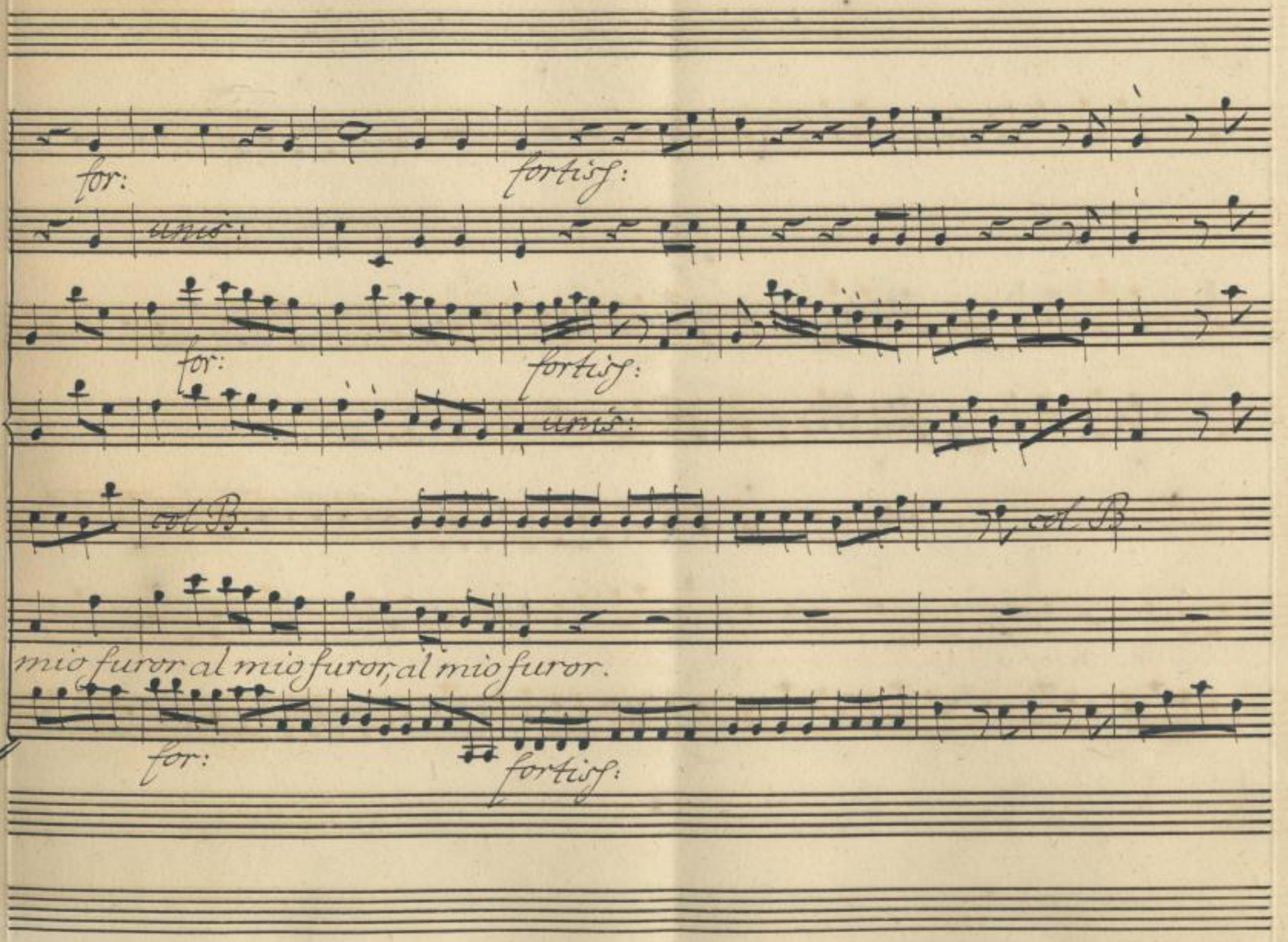

Sächsische Landesbibliothek –
Staats- und Universitätsbibliothek Dresden
http://digital.slub-dresden.de/id378782282/137

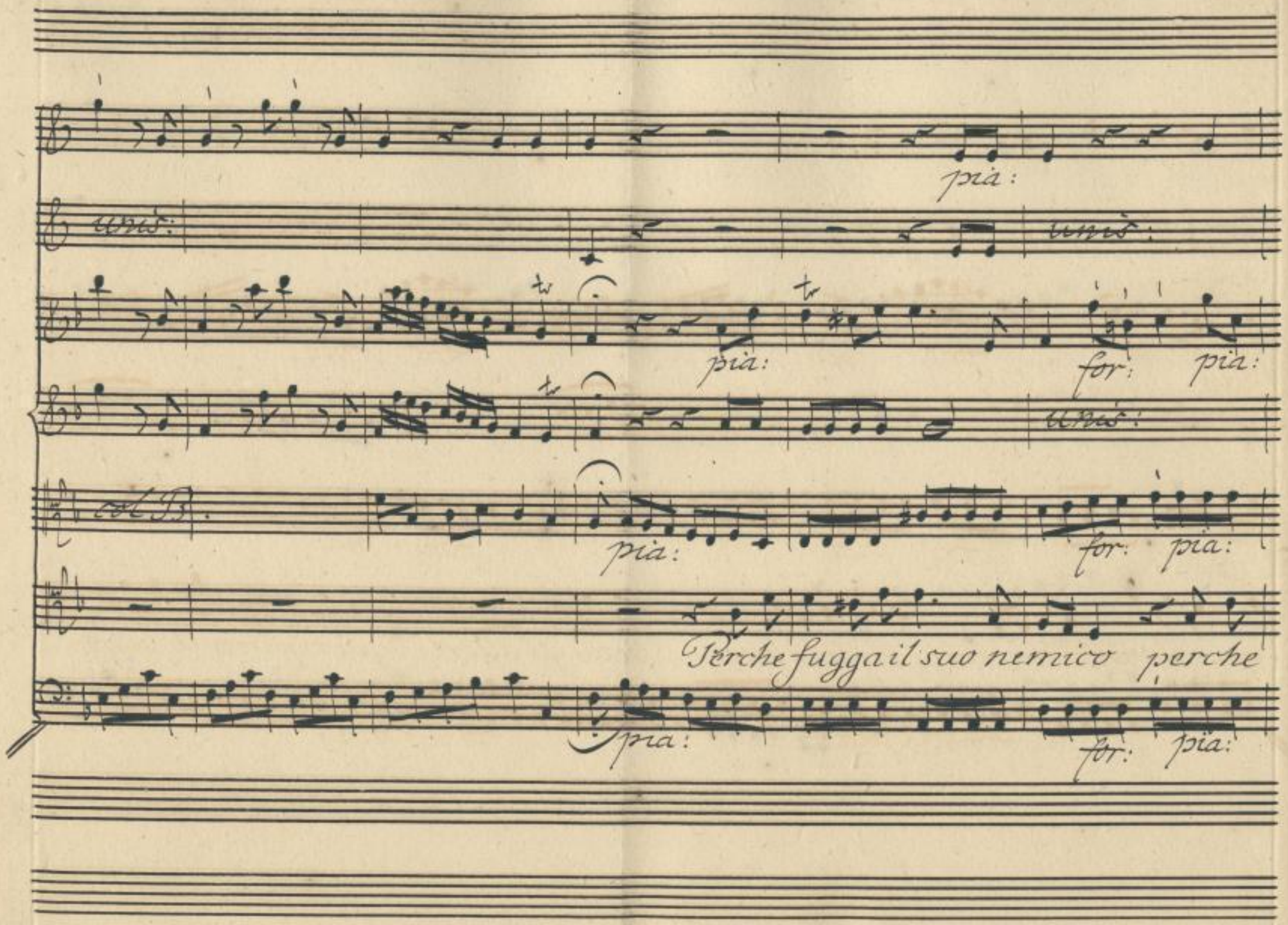

Sächsische Landesbibliothek –
Staats- und Universitätsbibliothek Dresden
http://digital.slub-dresden.de/id378782282/138

for: pia: for: pia:

for: pia: for: pia:

pace il vinto implori, stolto è ben se sugli allori già riposa il vinci.

for: pia: for: pia:

Sächsische Landesbibliothek – Staats- und Universitätsbibliothek Dresden
http://digital.slub-dresden.de/id378782282/139

for:

B.

tor se su gli al = to = — ri, già ri = po = sa il vin = ci =

for:

Sächsische Landesbibliothek – Staats- und Universitätsbibliothek Dresden
http://digital.slub-dresden.de/id378782282/140

for:

fortiss:

unis:

tor.

fortiss:

Sächsische Landesbibliothek –
Staats- und Universitätsbibliothek Dresden
http://digital.slub-dresden.de/id378782282/141

Dal Segno.

Sächsische Landesbibliothek –
Staats- und Universitätsbibliothek Dresden
http://digital.slub-dresden.de/id378782282/142

Scena VIII.

Narra, Selimo, Osmino, ed Emira

Nar: E Selimo non parla? E Osmino

Em:

Nar: tace? E Questi son gl'Imenei? E Questa è la pace? Mia spe-

Em:

Sel:

Nar: ranza, ben mio... E tuo ben? con chi parli? E O ciel! si

Sel:

Nar: strano quest'ardir mio dunque ti sembra? E assai. Non sei

Sel:

Nar: tu l'idol mio? il tuo sposo io non son? E T'inganni: io

Sächsische Landesbibliothek – Staats- und Universitätsbibliothek Dresden http://digital.slub-dresden.de/id378782282/143

Vsono la figlia di Tacmante e tua nemica. Del tuo crudel trionfo

Vlo spettacol son io. D'ogni mio danno l'autor, figlio tu

Sel:

Vsei d'Asia al tiranno. Cara Narsea; non congiurar tu ancora

Nar:

Va' danni miei. Tu almeno abbi di me pietà. Quella che il

Sel:

Vmio ottien dal Padre tuo. Ma se la pace ricusa il Geni=

Sächsische Landesbibliothek – Staats- und Universitätsbibliothek Dresden
http://digital.slub-dresden.de/id378782282/144

Nar:

tor, che far posso'io? Che ascolto? che puoi far? Dunque si

presto del Padre al solo aspetto già vacilla Selim? Del cor d'un

Trace ah stolta io mi fidai! va pure ingrato: la fe, l'amore,

i giuramenti oblia: appaga il Padre tuo: l'opra com=

pisci: nel sangue di Tacmante saria la sete: abbatti,

Sächsische Landesbibliothek – Staats- und Universitätsbibliothek Dresden
http://digital.slub-dresden.de/id378782282/145

ardi, rovina: struggi la Persia appieno: e se non basta an=

Sel: Mar:

cor, passami il seno. Mal mi conosci: addio: Ma

Sel:

dove? Al Padre; a palesare a lui gli affetti miei: La

pace, e gl'imenei ad impetrar, che approvi, e a'piedi

Osm:

suoi ottenerti, o morir. Ferma, o Germano; se

Sächsische Landesbibliothek – Staats- und Universitätsbibliothek Dresden
http://digital.slub-dresden.de/id378782282/146

parli, il Padre irriti; somministri alla frode armi novelle

contro di te. Qualche crudel diastro mi presagise il

Sel:

cor. Sarà minore degli oltraggi, ch'io soffro. Esposto a' torto

del Padre insieme, e del mio bene all'ire cruda, e ingiusta co-

sè trovo la sorte, ch'io la vita aborrisco, e non la morte.

Sächsische Landesbibliothek – Staats- und Universitätsbibliothek Dresden
http://digital.slub-dresden.de/id378782282/147

Oboi co' Vni

Vni:

Ob:

co' Vni

Cel:

Un poco Lento.

pia: assai:

for:

Vni:

pia:

for:

Sächsische Landesbibliothek –
Staats- und Universitätsbibliothek Dresden
http://digital.slub-dresden.de/id378782282/148

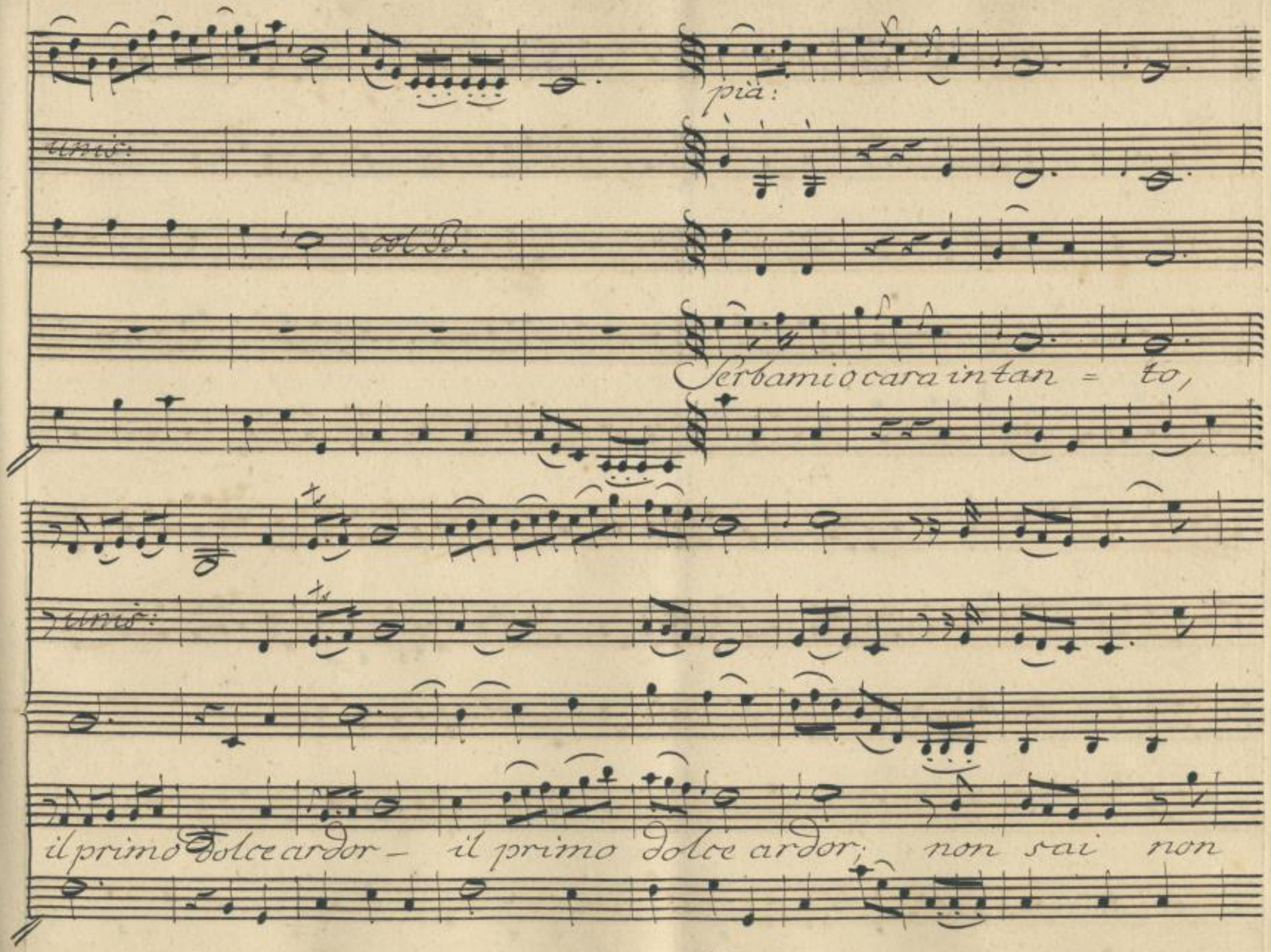

Sächsische Landesbibliothek –
Staats- und Universitätsbibliothek Dresden
http://digital.slub-dresden.de/id378782282/149

Sai di questo cor, qual sia la fede Di questo cor — — — —

— — — non sai, nò, non sai qual sia - la fe=de, la

Sächsische Landesbibliothek – Staats- und Universitätsbibliothek Dresden
http://digital.slub-dresden.de/id378782282/150

for: fortisf: più:

for: unis: unis:

for:

fede qual sia la fe = de. Ser = bamio ca = ra in tan =

for: fortisf: più:

for: for: più:

unis: unis:

A.B.

to il primo dolce ardor non sai di questo cor — —

for: più:

Sächsische Landesbibliothek – Staats- und Universitätsbibliothek Dresden
http://digital.slub-dresden.de/id378782282/151

Flauti.

for: pia:

— — — qual sia la fede qual sia la fe = de il primo dolce ar.

for: pia:

Sächsische Landesbibliothek – Staats- und Universitätsbibliothek Dresden
http://digital.slub-dresden.de/id378782282/152

poc: for: pia: Fl:

Vl. B.

dor ser = bami o ca = ra, no, non sai non sai qual

for: fortisf: pia:

Vl. B.

sria di questo cor non sai qual sria qual sria la fe = de.

for: fortisf:

Sächsische Landesbibliothek – Staats- und Universitätsbibliothek Dresden
http://digital.slub-dresden.de/id378782282/153

mez: for: for:

unis:

mez: for: for:

pia:

Allegretto.

pia:

unis:

Col B.

pia:

Farò cessar quel pianto: ritroverò pietà, ri-

pia:

Sächsische Landesbibliothek –
Staats- und Universitätsbibliothek Dresden
http://digital.slub-dresden.de/id378782282/154

for: pia: for: pia: assai.

unis:

trovero pietà o il Padre mi vedrà — — — — mo = rir=

for: pia: for: pia:

pf: pia:

unis:

del B.

gli morirò gli al piede ritroverò pietà ritroverò pie = tà, pie.

por: for: pia:

Sächsische Landesbibliothek – Staats- und Universitätsbibliothek Dresden
http://digital.slub-dresden.de/id378782282/155

pot: for: pia: for:

tutti

e B.

tà, o il Padre mi vedrà morirgli al piède, o il Padre mi vedrà,

for: pia: for:

pia: pf: pia: for:

tutti

e B.

for:

mo = rir = gli al piè = — de morirgli al piè =

pia: pf: pia: for:

Sächsische Landesbibliothek – Staats- und Universitätsbibliothek Dresden
http://digital.slub-dresden.de/id378782282/156

for:

pia:

tutti

col B.

Come prima.

de.

for:

pia:

for:

tutti

col B.

Dal Segno.

for:

Sächsische Landesbibliothek –
Staats- und Universitätsbibliothek Dresden
http://digital.slub-dresden.de/id378782282/157

Scena IX.

Narsea, Osmino, ed Emira.

Nar:

Seguilo, Osmino: al Padre tu l'accom-

Osm:

pagna a' suoi unici prieghi miei. Guardami il cielo,

Em:

a trattenerlo io vo. Ferma. Ed è questo quell'Osmino, o Ser-

mana, ch'ama Selim, che a voglia sua sol vuole,

Osm:

ch'à l'istesso suo cor. Non arrestarmi. Lascia, ch'il

Sächsische Landesbibliothek – Staats- und Universitätsbibliothek Dresden
http://digital.slub-dresden.de/id378782282/158

segua. Ah tu del mio Germano i perigli non sai! s'io nol rag-

giungo: i suoi corre a cercar lacci funesti: e s'ei more o Narsea,

Nar:

Scena X.

tu l'uccidesti. Narsea, ed Ebbene Emira, an-

Emira.

cora condanni il mio timor? Non fu presago della sventura

mia? forse era poco per un Padre tremar, tremar degg'io

Sächsische Landesbibliothek – Staats- und Universitätsbibliothek Dresden
http://digital.slub-dresden.de/id378782282/159

anche per l'idol mio: Dimmi or ch'io speri! poi ch'io piango non

Om:

vuoi? Narrea coraggio. V'è in ciel qualch'astro ancora per ch=

Nar:

vivo, e per noi. Cara Germana la tua costanza amiro:

ma imitarla io non so. Nacqui infelice: m'ama Se=

vivo, e basta perchè una stella amica più non ritrovi in

Sächsische Landesbibliothek – Staats- und Universitätsbibliothek Dresden
http://digital.slub-dresden.de/id378782282/160

cielo. Ah se volete, io morirò d'affanni: ma, sol questo vi

basti, astri tiranni.

pia:

for:

Allegro di Molto.

pia:

for:

Sächsische Landesbibliothek – Staats- und Universitätsbibliothek Dresden
http://digital.slub-dresden.de/id378782282/161

pia:

tutti:

col B.

Sch

pia:

Fl:

senza Fl:

Fl:

col B.

ri = = spetta il Pa = dre mi = o, sal = va oh

Sächsische Landesbibliothek – Staats- und Universitätsbibliothek Dresden
http://digital.slub-dresden.de/id378782282/162

Fl: poc: for: pia:

Fl: pf:

ob B:

Dio, l'oggetto ama = to: e poi tutte avverso fato avverso

for: pia:

for: pià: for:

unis:

col B.

fato l'i = re sfo = ga in questo sen in questo

for: pià: for:

Sächsische Landesbibliothek – Staats- und Universitätsbibliothek Dresden
http://digital.slub-dresden.de/id378782282/163

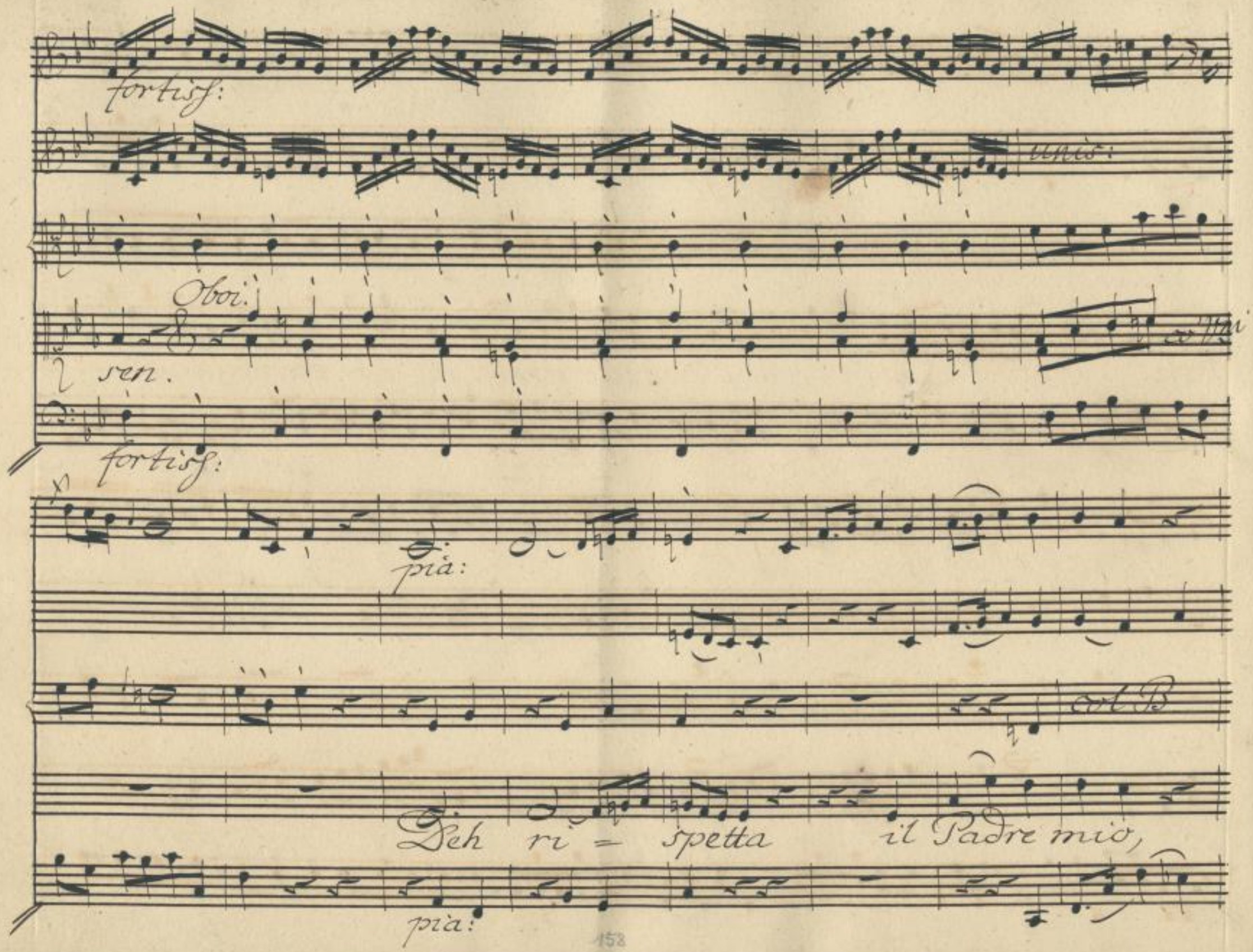

Sächsische Landesbibliothek –
Staats- und Universitätsbibliothek Dresden
http://digital.slub-dresden.de/id378782282/164

Fl: por: for: pia:

Fl:

sal = va oh Dio, l'oggetto ama = to e poi tutte avverso

for: pia:

f: p: f: p: f: p: f: p:

anc:

fa — — — — — — — — — to,

pia:

Sächsische Landesbibliothek – Staats- und Universitätsbibliothek Dresden
http://digital.slub-dresden.de/id378782282/165

Fl:

for:

pia:

Fl:

l'i = re sfo - ga in questo sen Deh salva oh Dio,

pia:

poc: for:

col B. col B.

il Pa = dre mi = o, l'ogget = to ama = to, e poi

poc: for:

Sächsische Landesbibliothek – Staats- und Universitätsbibliothek Dresden http://digital.slub-dresden.de/id378782282/166

pia: for: pia: for: pia:

unis:

tutte avverso fato l'i = re sfo = ga in questo sen in

pia: for: pia: for: pia:

pia: for: fortisf:

Ob:

questo sen in questo sen.

for: fortisf:

Sächsische Landesbibliothek – Staats- und Universitätsbibliothek Dresden
http://digital.slub-dresden.de/id378782282/167

pia: for: pia: for:

col B.

Non risparmia a questo core i tuoi strali o ciel nemico, o

pia: for: pia: for:

Sächsische Landesbibliothek – Staats- und Universitätsbibliothek Dresden
http://digital.slub-dresden.de/id378782282/168

pia:

pia:

pia: for:

ciel nemico ma per = dona al Ge = nitore

pia: for:

for: pia:

pia:

ma ma con = servami il mio ben — — — — —

pia:

Sächsische Landesbibliothek – Staats- und Universitätsbibliothek Dresden
http://digital.slub-dresden.de/id378782282/169

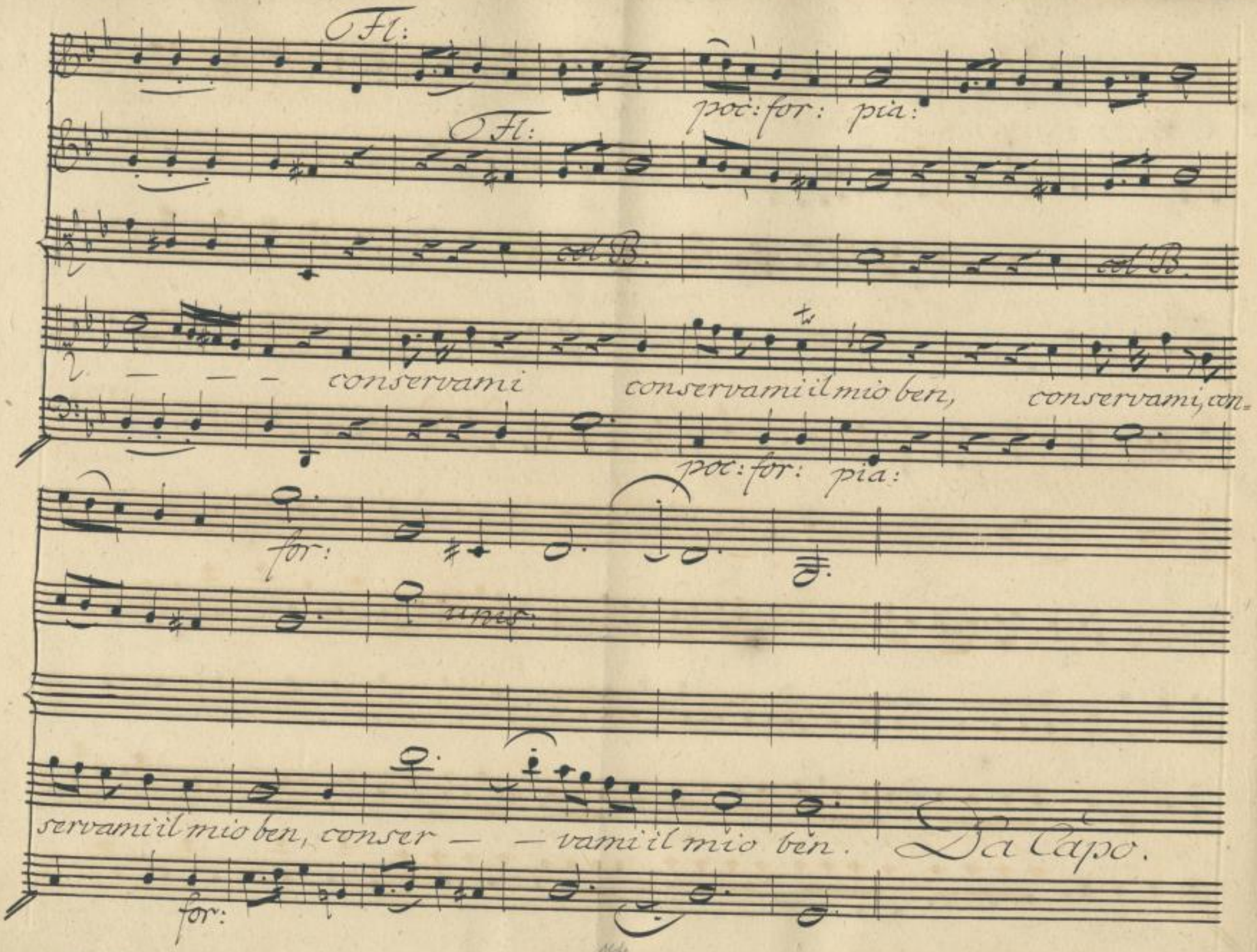

Sächsische Landesbibliothek –
Staats- und Universitätsbibliothek Dresden
http://digital.slub-dresden.de/id378782282/170

Scena XI.

Amira sola.

Qual reo governo, amore, fai de' seguaci
tuoi? quando riposo s'avrà con te? sol di sospiri, e pianti,
sol d'affanno, e dolor nutri gli amanti.

Allegro, ma non troppo.

Sächsische Landesbibliothek –
Staats- und Universitätsbibliothek Dresden
http://digital.slub-dresden.de/id378782282/171

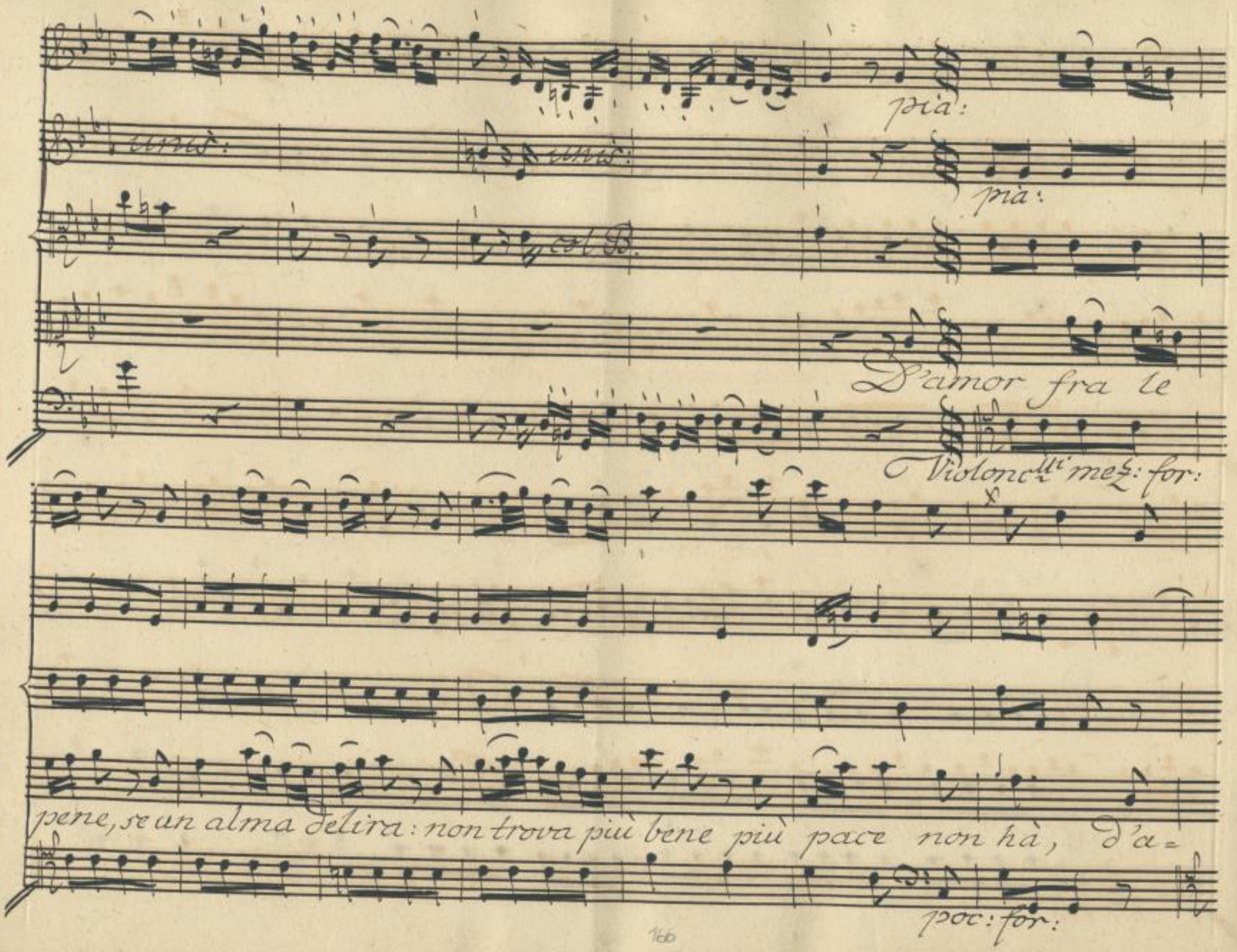

Sächsische Landesbibliothek –
Staats- und Universitätsbibliothek Dresden
http://digital.slub-dresden.de/id378782282/172

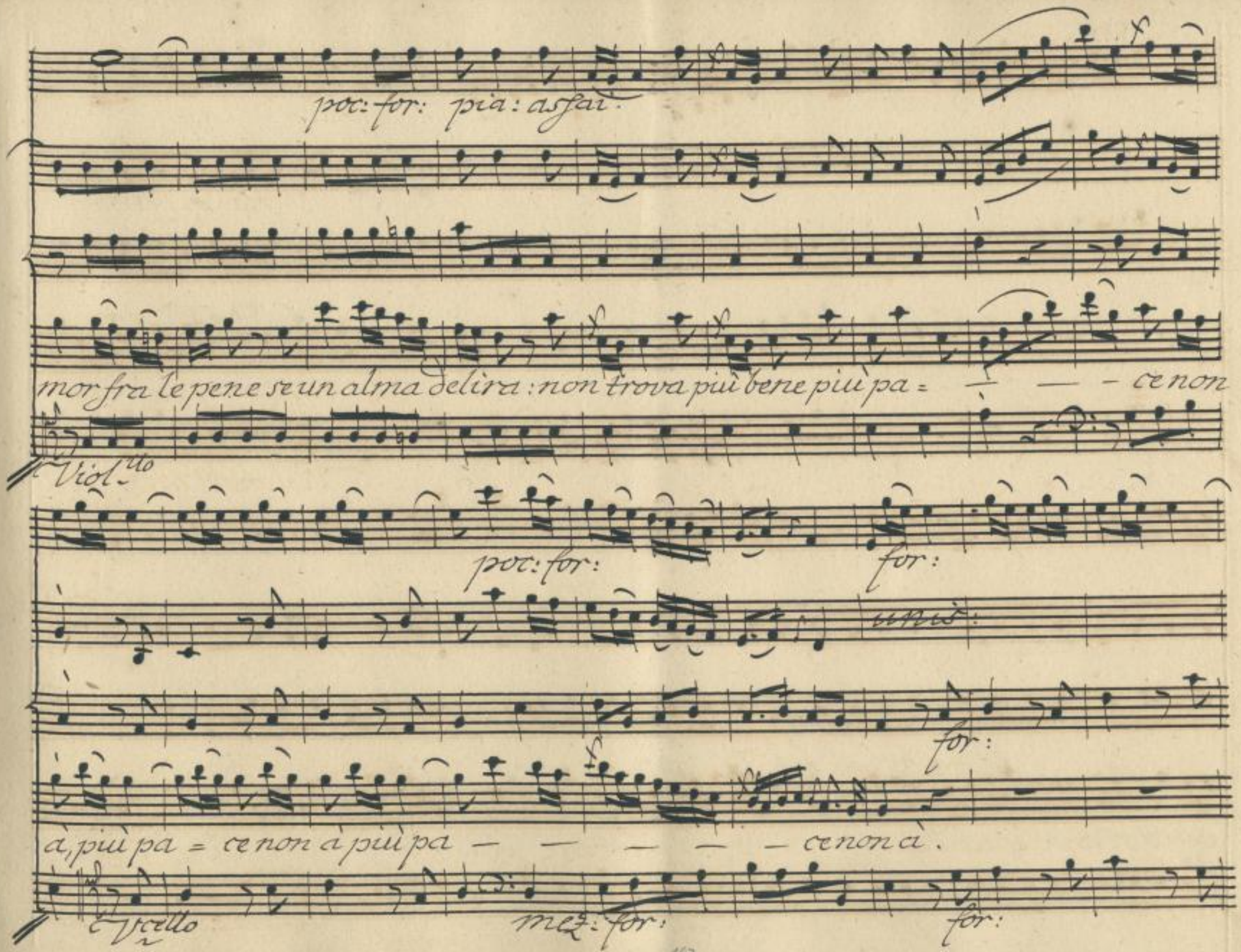

Sächsische Landesbibliothek –
Staats- und Universitätsbibliothek Dresden
http://digital.slub-dresden.de/id378782282/173

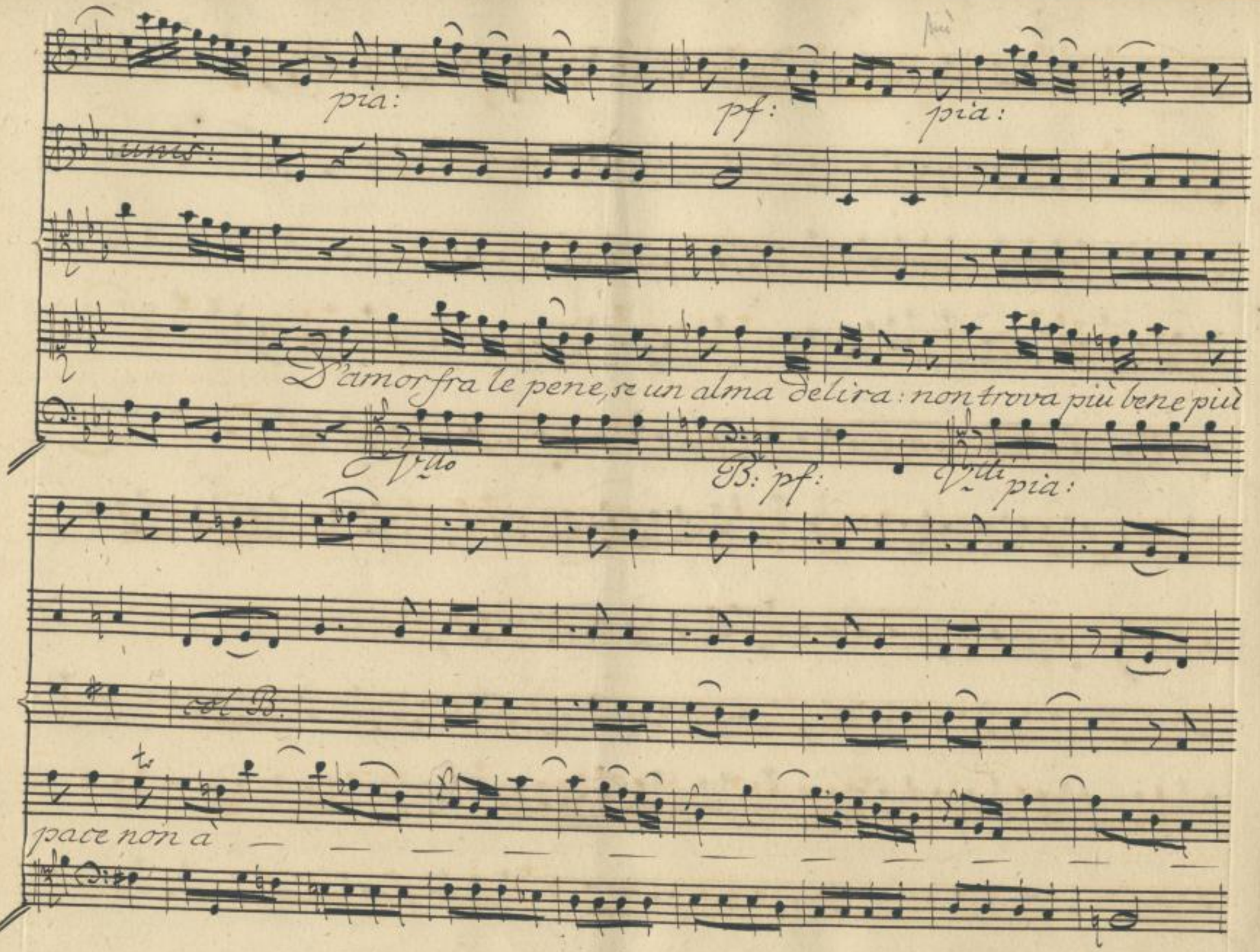

Sächsische Landesbibliothek –
Staats- und Universitätsbibliothek Dresden
http://digital.slub-dresden.de/id378782282/174

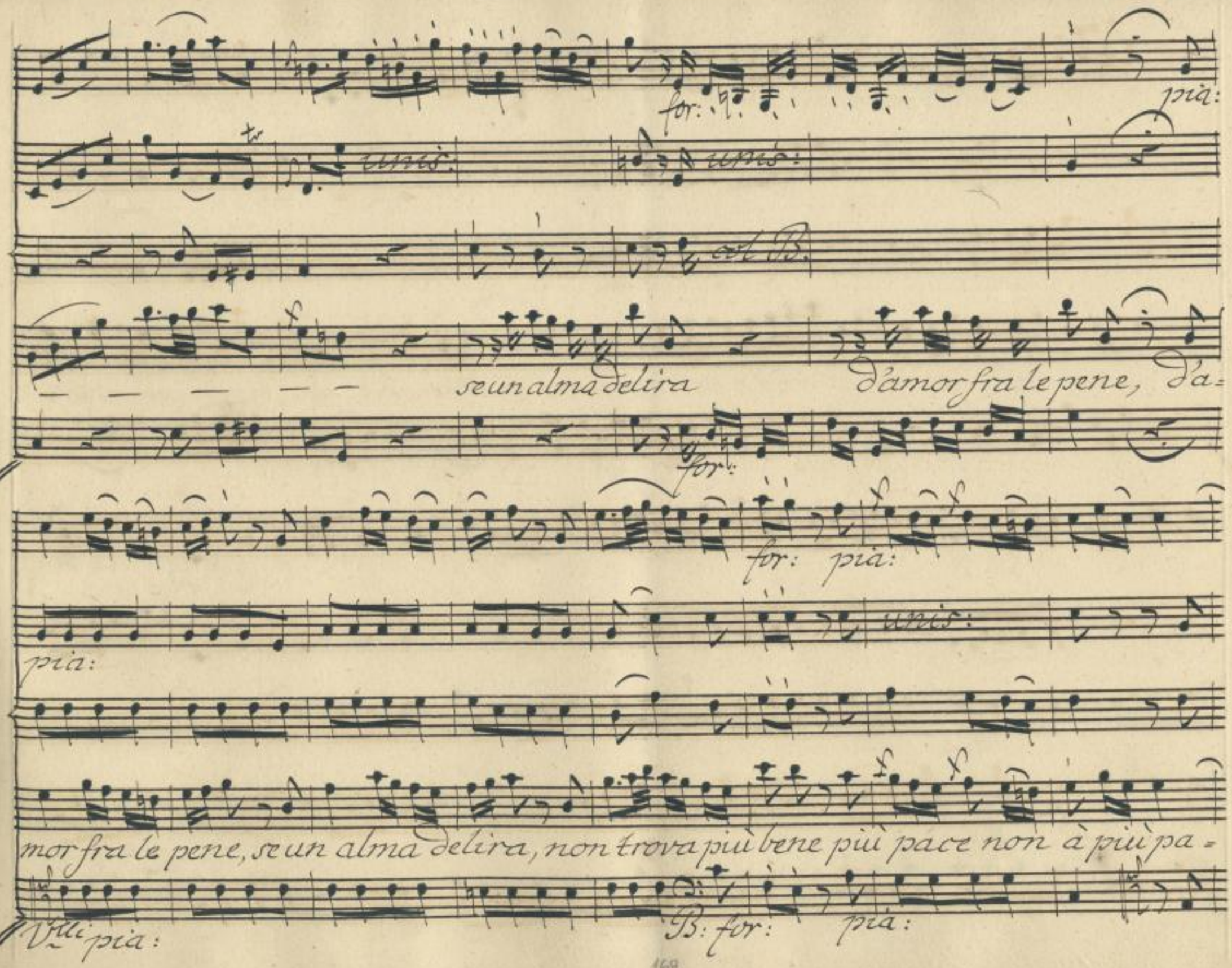

Sächsische Landesbibliothek –
Staats- und Universitätsbibliothek Dresden
http://digital.slub-dresden.de/id378782282/175

por: for: pia: for: pia: for:

for:

for

— ce non à più pa = — ce non à: più pa = — — ce non

por: for: for! for:

pia:

a. A un

for: pia:

Sächsische Landesbibliothek – Staats- und Universitätsbibliothek Dresden
http://digital.slub-dresden.de/id378782282/176

Col B.

po = vero core che langue, che lan = — — -gue d'amore,

for: pia:

unis: unis:

Col B.

for:

lo stesso contento tormento si fà, tormen = to si

for: pia:

Sächsische Landesbibliothek – Staats- und Universitätsbibliothek Dresden
http://digital.slub-dresden.de/id378782282/177

for: pia: for:

unis:

col B.

fà — — — — tormento si fà.

for:

pia: for:

unis:

col B.

pia: for:

pia: for:

Sächsische Landesbibliothek – Staats- und Universitätsbibliothek Dresden
http://digital.slub-dresden.de/id378782282/178

pia:

D'a= Dal Segno.

Scena XII. Solimano, poi Rusteno, poi Selimo.

Sol:

Perchè guidarlo io voglio mormora il campo? Ah da

me il figlio in vero tutti i cori alienò. S'io nol reprimo, che

Sächsische Landesbibliothek – Staats- und Universitätsbibliothek Dresden
http://digital.slub-dresden.de/id378782282/179

Rus:

Sol:

tenterà Selim? Chiedo Selimo di presentarsi a te. Vane: l'ar=

Rus:

Sol:

resta. Ubbidisco. / E'nel laccio. / Aspetta. E'meglio,

ch'io l'oda pria. Non lungi attendi. Ei venga: a cercar forse ei

Rus:

vien la sua rovina. / tarda il trionfo mio, ma s'avvi=

Sol:

cina.) Udiam che dir vorrà. L'ira si celi: la tenerezza an=

Sächsische Landesbibliothek – Staats- und Universitätsbibliothek Dresden
http://digital.slub-dresden.de/id378782282/180

tica in volto mi ritrovi: tutto il suo core a discoprir mi

giovi. S'appressa o figlio, e il mio paterno affetto ritorna a meri=

Sel:

tar. Per qual mio fallo io l'amor tuo perdei? Sol: Se vuoi per=

dono, confessa l'error tuo. Non è delitto del militare, al=

la tua fè comesso, somo impero abusar? Destar nel campo

Sächsische Landesbibliothek – Staats- und Universitätsbibliothek Dresden
http://digital.slub-dresden.de/id378782282/181

perniciosi tumulti, ed or che dei di mia cadente etade esser so=

Sel:

stegno, tanta nodrire ambizion di regno? ♪ E mi credi si

♪ reo? m'inghiotta il suolo, se reo son io d'un solo si perverso pen=

sier. T'inganna o Padre il mal vaggio impostor. No tutto io

♪ vengo ad aprirti il mio core: ogni mio fallo palesarti vogl'io:

Sächsische Landesbibliothek – Staats- und Universitätsbibliothek Dresden
http://digital.slub-dresden.de/id378782282/182

ma il falli miei questi non sono: Ah se quest'alma e rea:

Sol:

solo è amor la mia colpa: amo Narsea. Ami Narsea? che

Sel:

speri dell'amor tuo? Che il Padre mio l'approvi, che con soleñe nodo

a lei m'unisca: e che ministro sia d'eterna pace il felice Ime-

Sol:

neo fra il Perso, e il Trace. Ami Narsea? già promettesti a

Sel:

lei le nuziali tede? Sì lo giurai: nè mancherò di

Sol:

fede. E tu giurasti audace al trono, al letto alzar degl' avi

Sel:

miei di Jacmante la figlia, e reo non sei? Una tua schiava a-

scende l'imperial tua sede, e salirvi non può la Persia e-

rede? D'un Imeneo solenne rinnovi tu per Rosselane il rito,

Sächsische Landesbibliothek – Staats- und Universitätsbibliothek Dresden
http://digital.slub-dresden.de/id378782282/184

Sol:

I ed io son reo, se il Genitore irrito? E un Imeneo tu stringi, e a chi fo

guerra senza l'assenso mio pace procuri: e soffrirlo io dovrò?

dunque son io un fantasma real? dunque tu sei l'arbitro dell'im-

pero? dunque più non posso io come a me piace, muover la guerra,

Sel:

o stabilir la pace? Non ti sdegnar: amo Narsea: non

Sächsische Landesbibliothek – Staats- und Universitätsbibliothek Dresden
http://digital.slub-dresden.de/id378782282/185

posso vivere senza lei. Vengo al tuo piede a cercar morte, o ad

ottener mercede. Deh se ti resta in petto per me del primo af-

fetto scintilla ancor: se l'orme tue seguendo, del mio sudor, di mie fe-

vrite io mai premio alcun meritai: rendi felice l'innocente amor

vmio: se i voti miei condanni o Genitor: questo è il mio fallo: son

Sächsische Landesbibliothek – Staats- und Universitätsbibliothek Dresden
http://digital.slub-dresden.de/id378782282/186

reo: non mi difendo. Aprirmi il seno: sfogati in queste

vene: appaga l'ire: bello al par del mio fallo è il mio mo=

Sol: Sel:

rire. Sorgi: risolverò. Decidi. Io voglio la mia sorte sa=

Sol:

per. Pria dal tuo piede non partirò giamai. T'appagherò, la

Sel:

sorte tua saprai. Milastria: or qui s'attenda il suo co=

Sächsische Landesbibliothek – Staats- und Universitätsbibliothek Dresden
http://digital.slub-dresden.de/id378782282/187

Rus:

Sel:

mando. Selimo, il Genitor chiede il tuo brando. Il brando

Rus:

mio? Mi spiace il tuo destin; ma deggio al Monarca ubbi=

Sel:

dir. Scostati, indegno. Non osano i tuoi pari di-sar=

mar questo fianco. Io lo disarmo. Ma sappia il Geni=

tor, che se rispetto, non temo il cenno suo. L'ire disfida

Sächsische Landesbibliothek – Staats- und Universitätsbibliothek Dresden
http://digital.slub-dresden.de/id378782282/188

V un innocente cor del fato avaro. Vanne: recalo al Padre:

Rus:

Ecco l'acciaro. Insulta a tuo talento; farà le mie ven=

dette un sol momento.

Aria di Selimo.

Sächsische Landesbibliothek – Staats- und Universitätsbibliothek Dresden
http://digital.slub-dresden.de/id378782282/189

Oboi.

unis.

Corni.

unis.

unis.

unis.

col B.

col B.

Allegro.

Sächsische Landesbibliothek –
Staats- und Universitätsbibliothek Dresden
http://digital.slub-dresden.de/id378782282/190

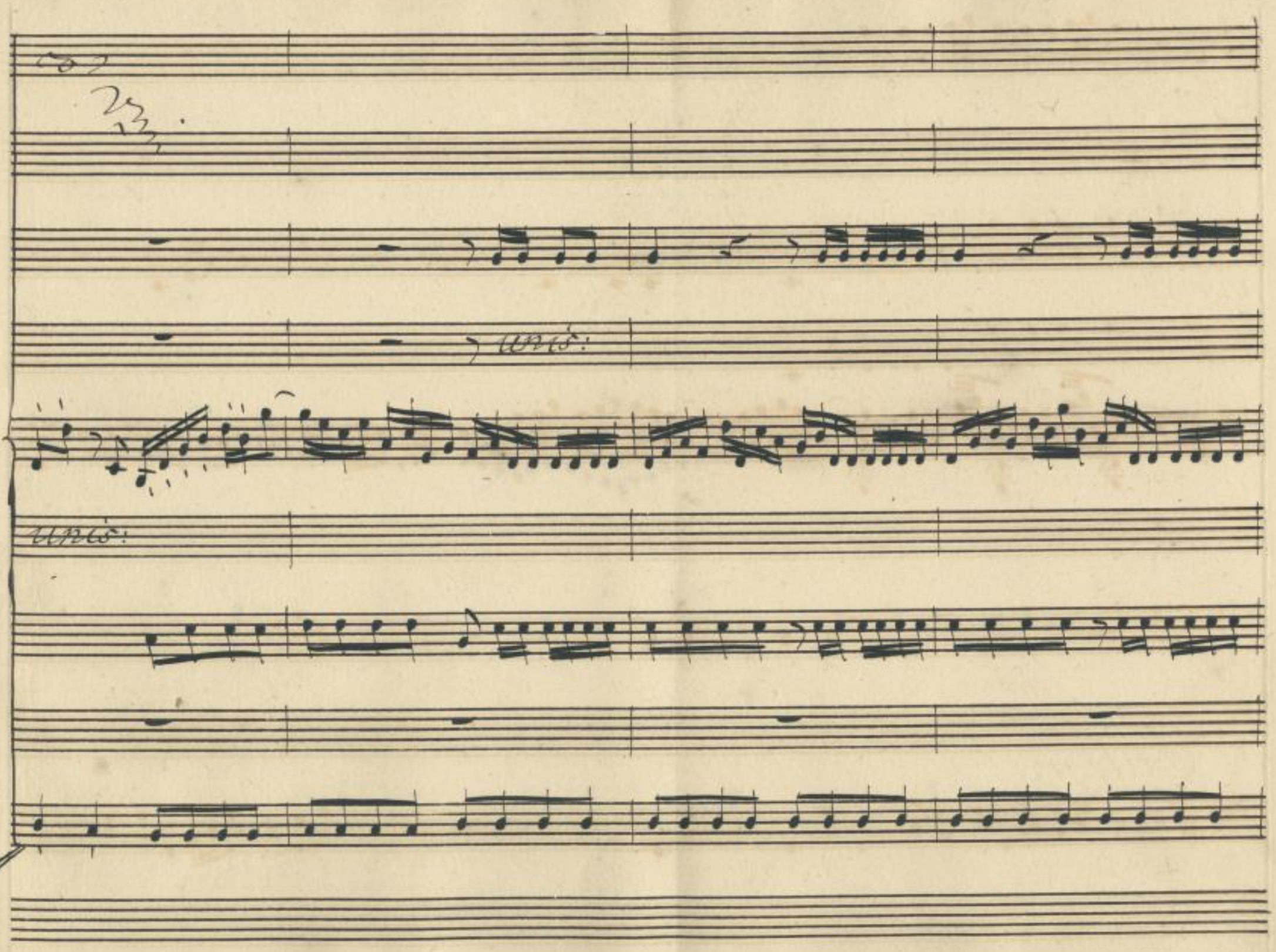

Sächsische Landesbibliothek –
Staats- und Universitätsbibliothek Dresden
http://digital.slub-dresden.de/id378782282/191

Sächsische Landesbibliothek –
Staats- und Universitätsbibliothek Dresden
http://digital.slub-dresden.de/id378782282/192

pia:

for:

unis:

pia:

for:

pia:

for:

unis:

pia:

for:

pia:

for:

pia:

for:

Sächsische Landesbibliothek –
Staats- und Universitätsbibliothek Dresden
http://digital.slub-dresden.de/id378782282/193

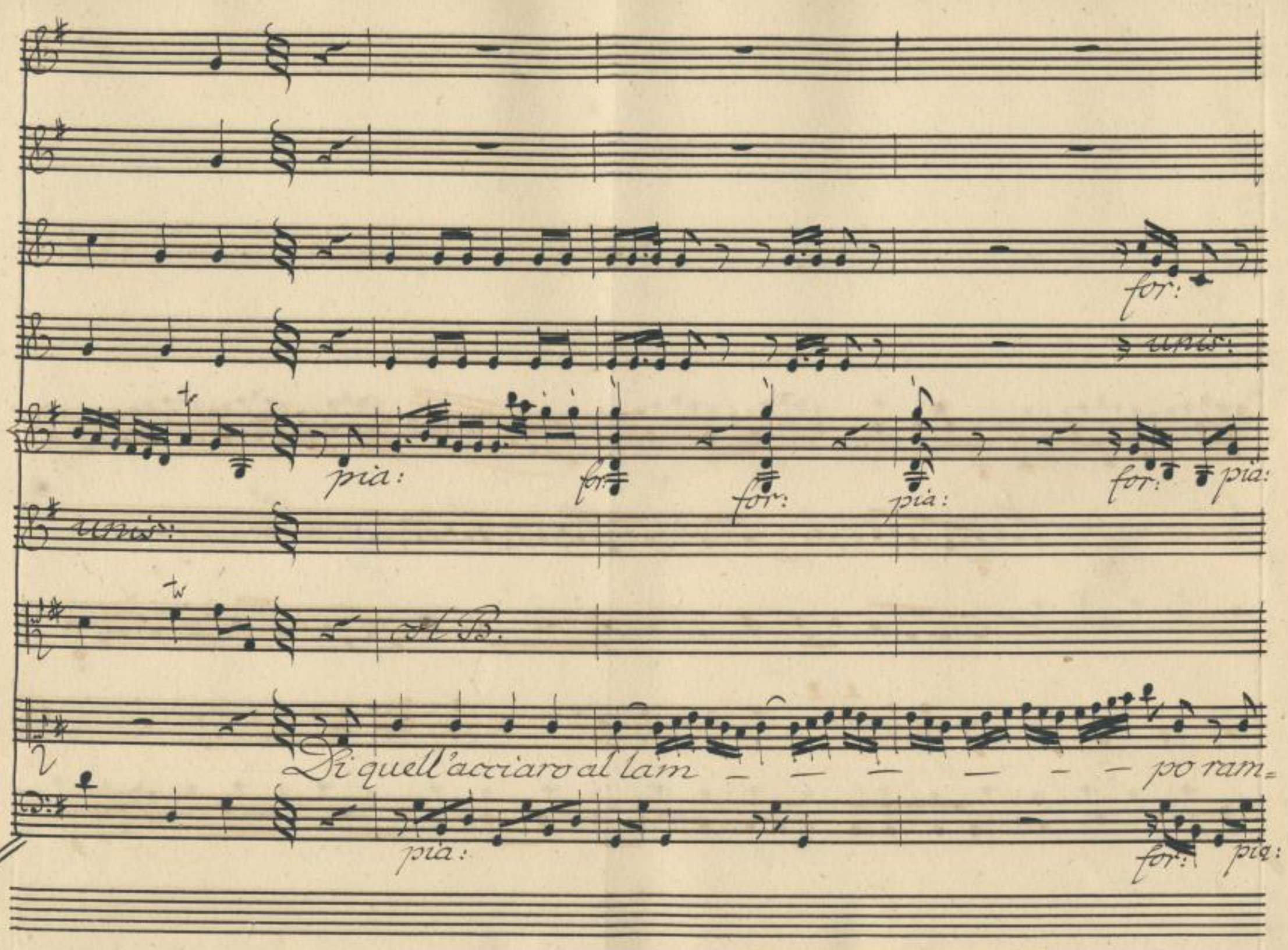

Sächsische Landesbibliothek –
Staats- und Universitätsbibliothek Dresden
http://digital.slub-dresden.de/id378782282/194

for:

cresc:

cresc:

pf:

cresc:

ti

menti il Genitor che già per lui nel campo più volte balenò, che

for:

Sächsische Landesbibliothek –
Staats- und Universitätsbibliothek Dresden
http://digital.slub-dresden.de/id378782282/195

pia:

tutti

pia:

col B.

via per lui nel cam

pia:

Sächsische Landesbibliothek –
Staats- und Universitätsbibliothek Dresden
http://digital.slub-dresden.de/id378782282/196

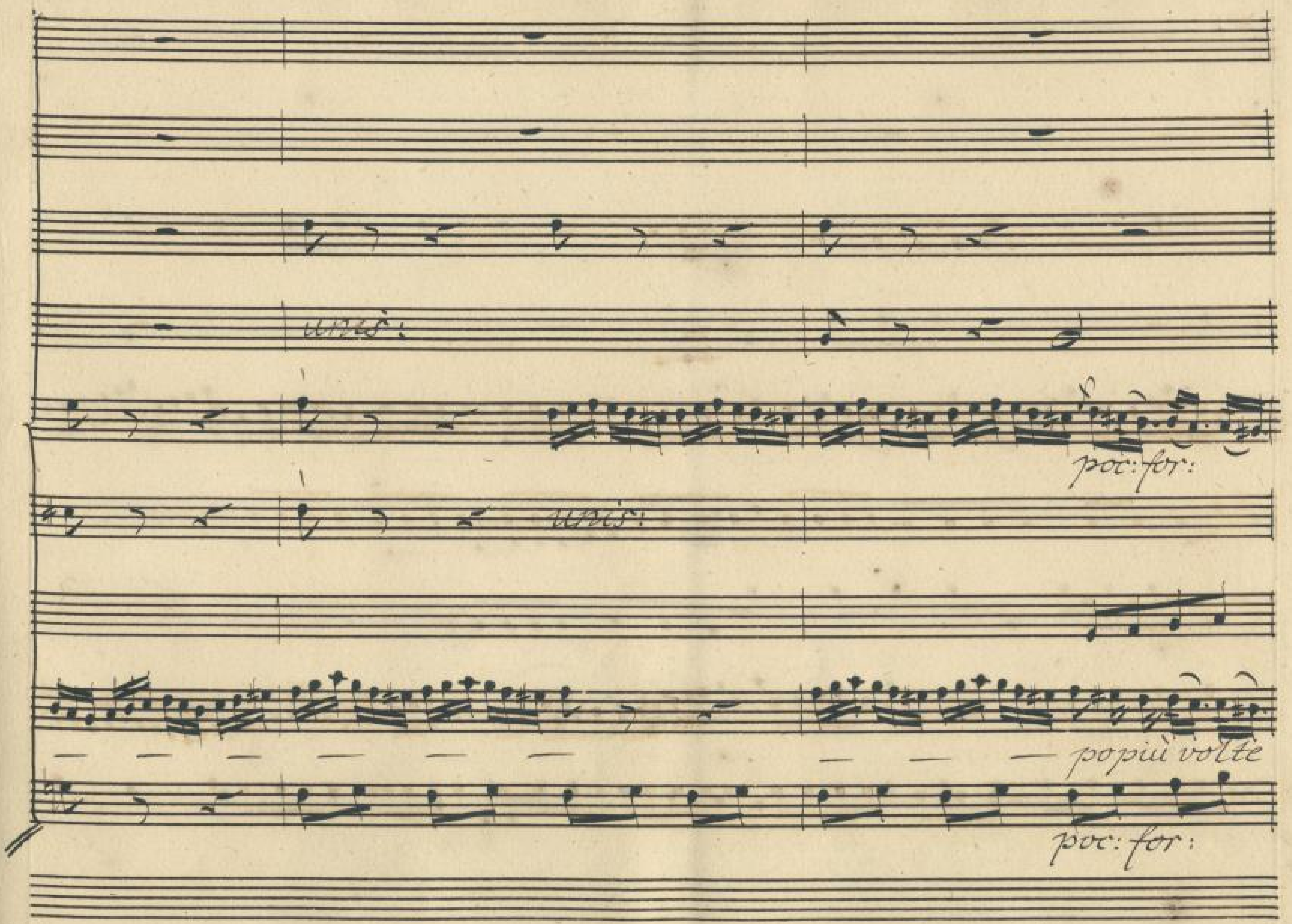

SLUB
Sächsische Landesbibliothek –
Staats- und Universitätsbibliothek Dresden
http://digital.slub-dresden.de/id378782282/197

pia: for: pia: for:

uns:

pia: for: fortisf:

uns: uns:

col B.

ba = — le = - nò più volte balenò.

pia: for: fortisf:

Sächsische Landesbibliothek – Staats- und Universitätsbibliothek Dresden
http://digital.slub-dresden.de/id378782282/198

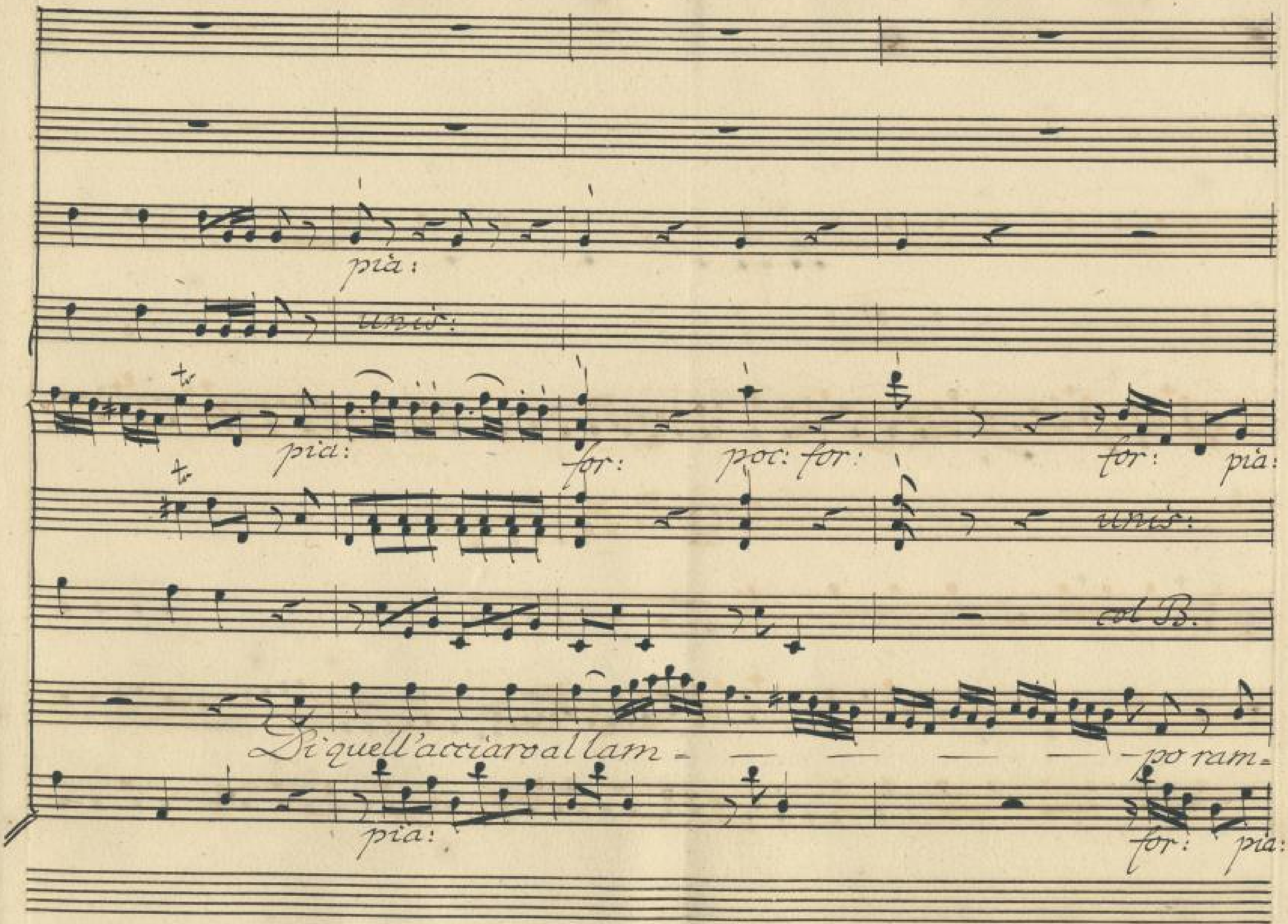

Sächsische Landesbibliothek – Staats- und Universitätsbibliothek Dresden
http://digital.slub-dresden.de/id378782282/199

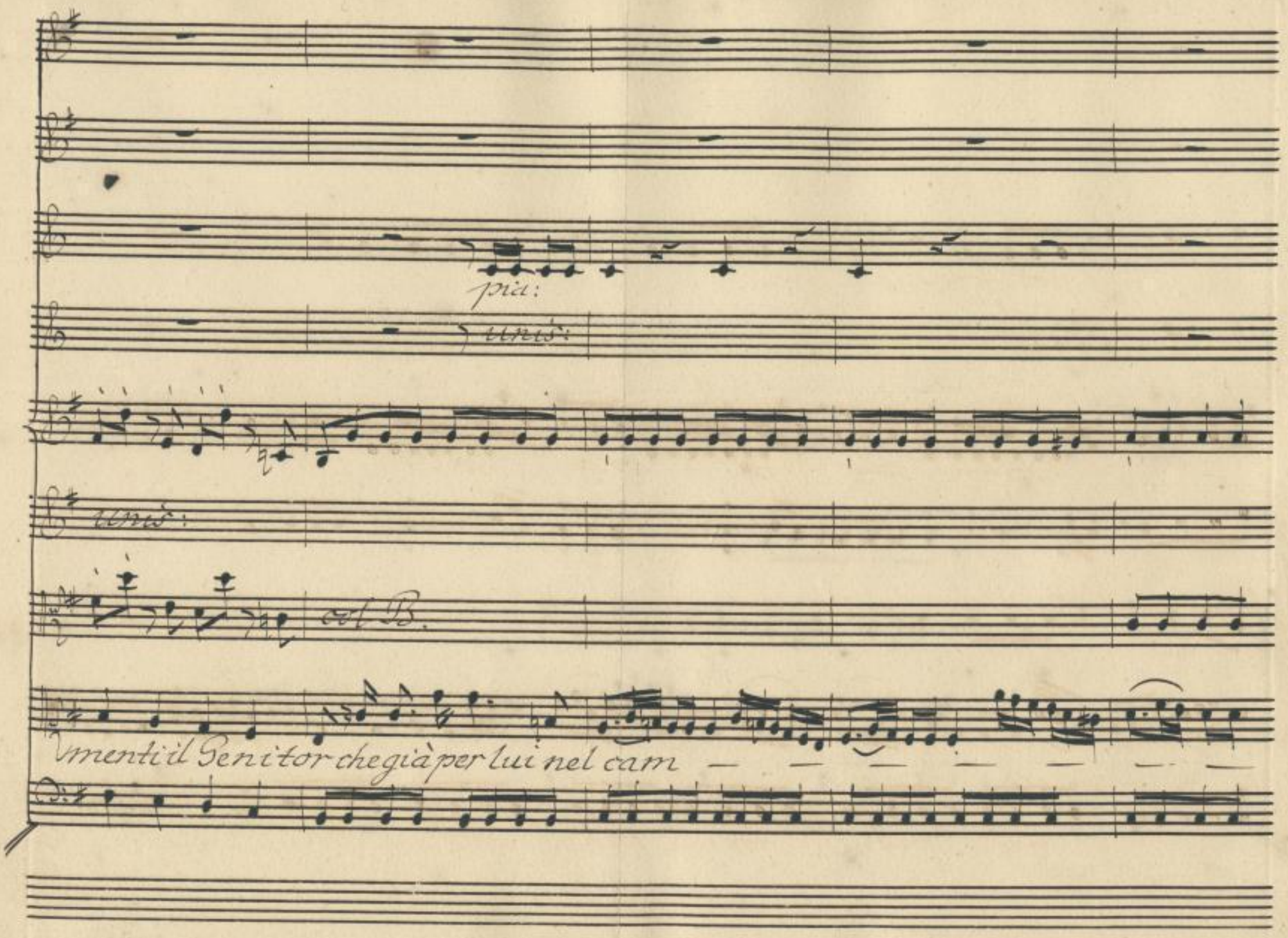

Sächsische Landesbibliothek –
Staats- und Universitätsbibliothek Dresden
http://digital.slub-dresden.de/id378782282/200

poc: for:

unis:

poc: for: pia: - pf: pia: pf: pia:

unis: unis: unis:

Vl B.

pf: pia: for: pia: for: pia:

Sächsische Landesbibliothek –
Staats- und Universitätsbibliothek Dresden
http://digital.slub-dresden.de/id378782282/201

Sächsische Landesbibliothek –
Staats- und Universitätsbibliothek Dresden
http://digital.slub-dresden.de/id378782282/202

for: pia: for:

for: pia: for: sempre.

for:

— — — po più volte ba = lenò, ramentì il Genitor, di quell'acciaro al

for: pia: for: sempre

Sächsische Landesbibliothek – Staats- und Universitätsbibliothek Dresden
http://digital.slub-dresden.de/id378782282/203

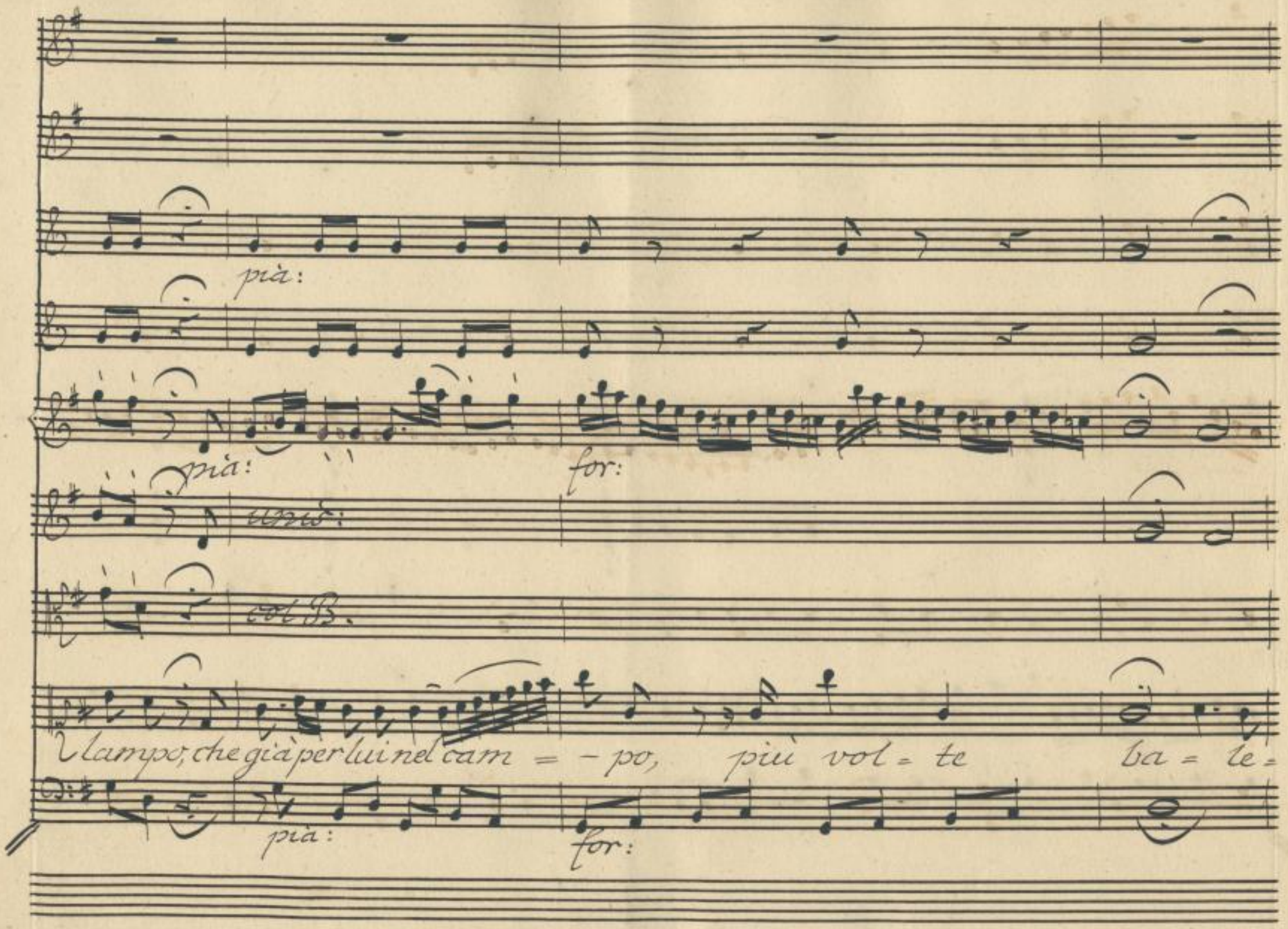

Sächsische Landesbibliothek –
Staats- und Universitätsbibliothek Dresden
http://digital.slub-dresden.de/id378782282/204

fortiss:

unis:

tr.

Sächsische Landesbibliothek –
Staats- und Universitätsbibliothek Dresden
http://digital.slub-dresden.de/id378782282/205

Sächsische Landesbibliothek –
Staats- und Universitätsbibliothek Dresden
http://digital.slub-dresden.de/id378782282/206

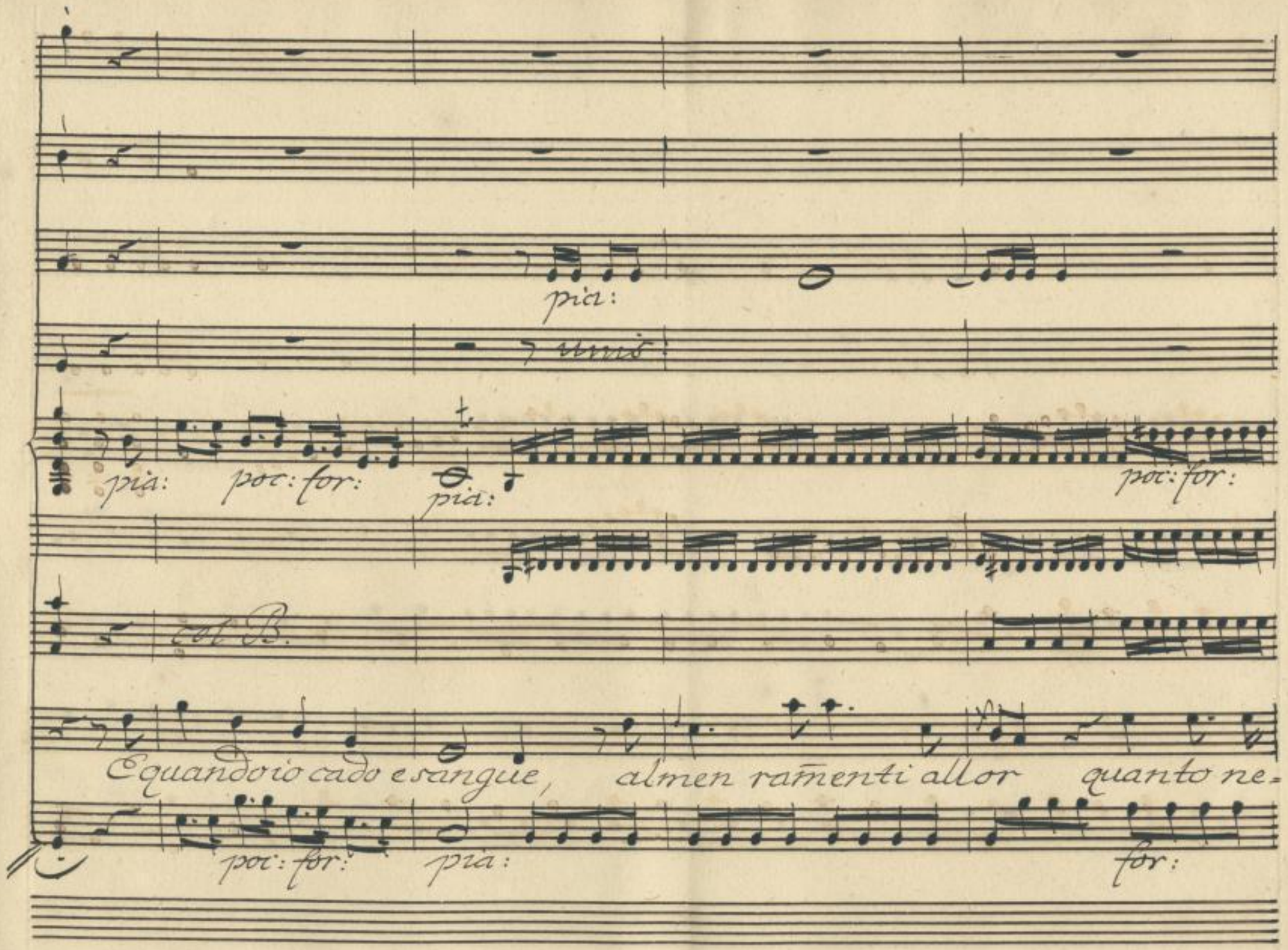

Sächsische Landesbibliothek –
Staats- und Universitätsbibliothek Dresden
http://digital.slub-dresden.de/id378782282/207

pià: for: pià:

mio sangue quan = to nemi = co sangue per lui finor ver=

pià: for: pià:

Sächsische Landesbibliothek – Staats- und Universitätsbibliothek Dresden
http://digital.slub-dresden.de/id378782282/208

for:

for:

for:

for:

sol B.

so, quan = to quanto finor – verso.

for:

fortiss:

Sächsische Landesbibliothek – Staats- und Universitätsbibliothek Dresden
http://digital.slub-dresden.de/id378782282/209

Sächsische Landesbibliothek –
Staats- und Universitätsbibliothek Dresden
http://digital.slub-dresden.de/id378782282/210

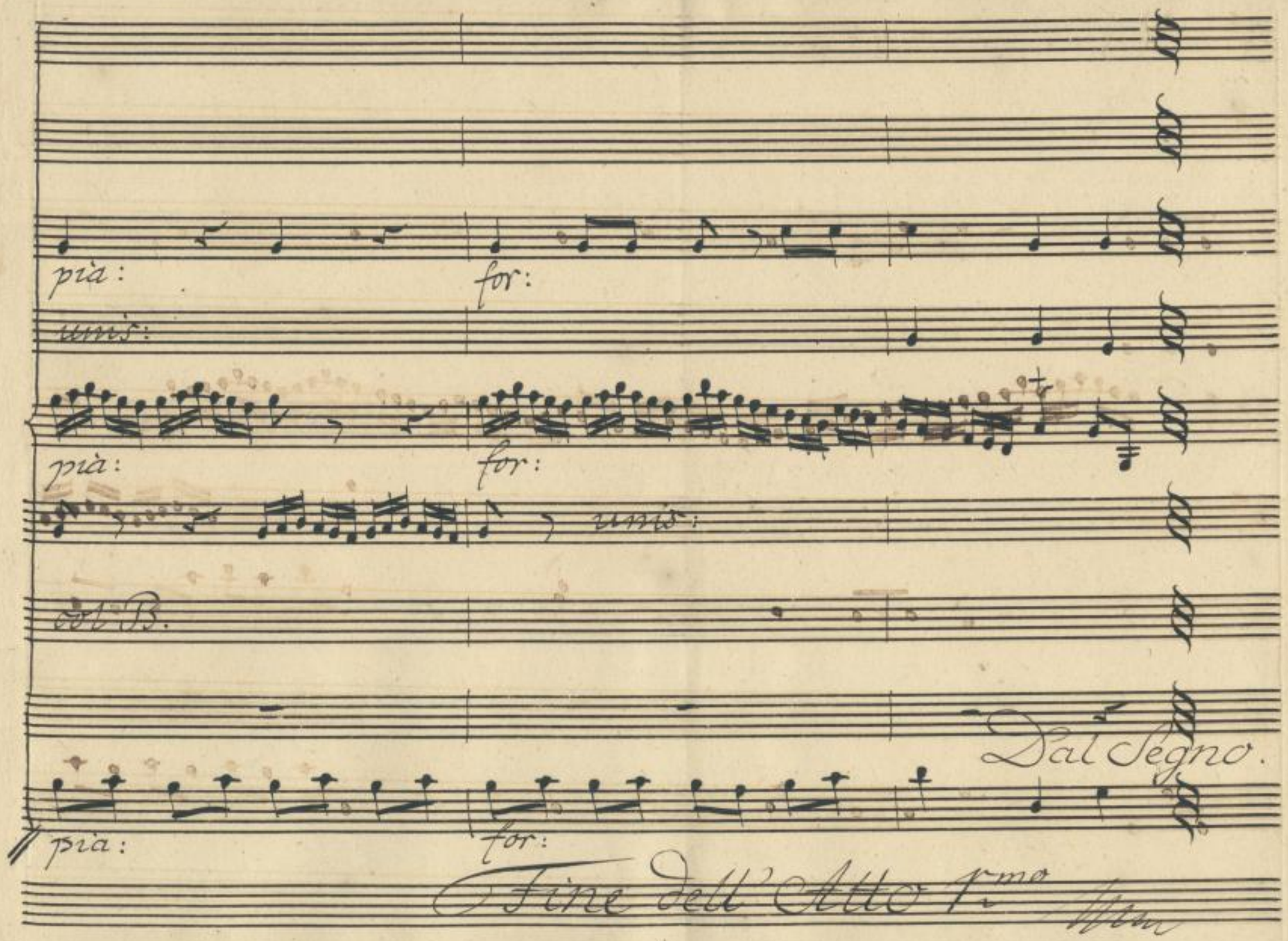

Sächsische Landesbibliothek –
Staats- und Universitätsbibliothek Dresden
http://digital.slub-dresden.de/id378782282/211

Sächsische Landesbibliothek –
Staats- und Universitätsbibliothek Dresden
http://digital.slub-dresden.de/id378782282/212

Sächsische Landesbibliothek –
Staats- und Universitätsbibliothek Dresden
http://digital.slub-dresden.de/id378782282/213

Sächsische Landesbibliothek –
Staats- und Universitätsbibliothek Dresden
http://digital.slub-dresden.de/id378782282/214

Sächsische Landesbibliothek –
Staats- und Universitätsbibliothek Dresden
http://digital.slub-dresden.de/id378782282/215

Sächsische Landesbibliothek –
Staats- und Universitätsbibliothek Dresden
http://digital.slub-dresden.de/id378782282/216

Mus. 2477
F 168

Sächsische Landesbibliothek –
Staats- und Universitätsbibliothek Dresden
http://digital.slub-dresden.de/id378782282/217

Sächsische Landesbibliothek –
Staats- und Universitätsbibliothek Dresden
http://digital.slub-dresden.de/id378782282/218

Sächsische Landesbibliothek –
Staats- und Universitätsbibliothek Dresden
http://digital.slub-dresden.de/id378782282/219

Sächsische Landesbibliothek –
Staats- und Universitätsbibliothek Dresden
http://digital.slub-dresden.de/id378782282/220