

SONGS  
*in the*  
 OPERA  
*of*  
 Antiochus  
*as they are Perform'd at y<sup>e</sup>  
 Queens Theatre.*

London Printed for J. Walsh Servant in Ordinary to her Britanick Majesty, at y<sup>e</sup> Harp & Hoboy in Katherine Street, near Somerset House in y<sup>e</sup> Strand, & J. Hare at y<sup>e</sup> Viol & Flute in Cornhill near the Royall Exchange.

0-9-0

D. 4465

1/11 G. K. ...

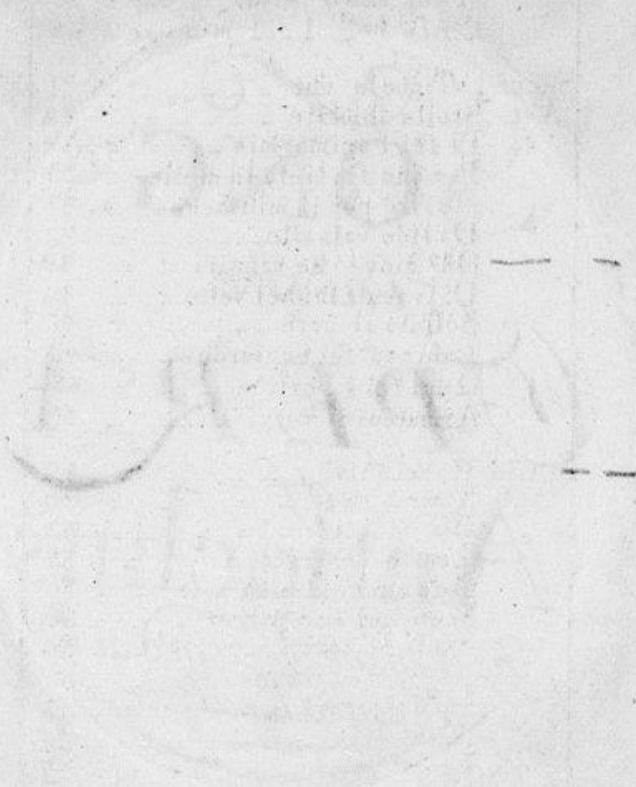

A Table of the SONGS in the  
OPERA of ANTIOCHUS

*by Gasparini*

First Overture in Antiochus	1
Act Fier destin di	7
Sei mia gioia	9
Vivro te fidele	11
O morir o vendicarmi	13
Non cessara d' amar	15
Si lietto si contento	17
Pen fieri voi mi	19
Re in grato dispietato	21
Si candida e sibella	23
Al bell nume dell	24
Si cor mio confida	26
Per te bell' I dol mio	29

Second Vsignolo che	31
Act Stelle spietate	32
Tu sei l'anima mia	34
Par che sia tinta in melle	36
Moriro per il mio bene	37
Da fido vassallo	38
Oh' giove che raggiri	39
Di si senti ful bel volto	40
Sospira il core	41
Labro tu sei bugiardo	43
Qual fra'l porto	45
Armateui di vezzi	47

Third Razzi falsi	49
Act Scaccia omai	50
Ho un core	53
Questo conforto	54
Vede anche il nido	56
Sento nel mio piacer	58
Senti il core	60
Al pie' gia' ti cade	61
Tu solo cara	63
Vro vedermi	65
Lieta corre	67
Chorus	69

Note there are Reprinted the Opera's of

Hydaspes	Camilla
Almahide	Thomyris
# - Rinaldo	Loves Triumph
Etearco	Temple of Love
Antiochus	Arfinoe
Pyrrhus	Rosamond
Clotilda	

Also all sorts of Instrumentall Musick both  
Italian and English as Solos and Sonatas for  
the Violin Flute and Harpsicord may be  
had where this is Sold

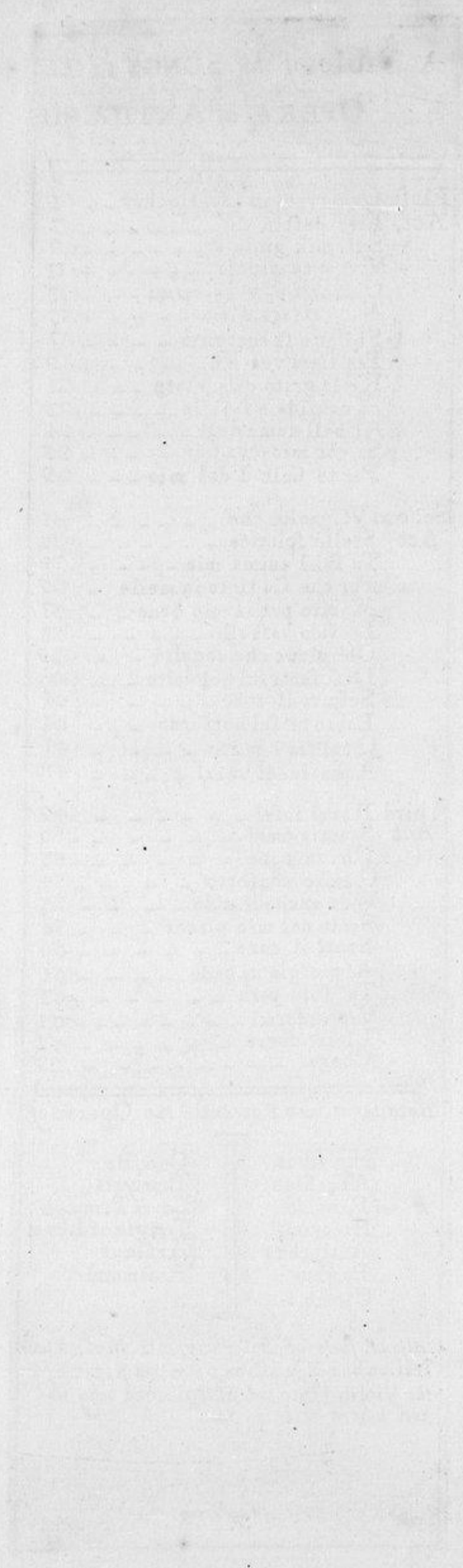

THE  
Symphony  
or  
OVERTURE  
in  
ANTIOCHUS

Obue  
Vio Primo  
Vio 2<sup>do</sup>  
Vio 3<sup>zo</sup>  
Violetta  
Continuo

Obue Solo

Artinoe. Sung by Sig.<sup>ra</sup> Pilotti in *l'* Opera of Antiochus.

*Largo*

*Fier destin di chi ben ama*

*Fier destin di chi ben a - ma non poter al tuo di -*

*= letto dir mia vita io per te moro*

*non poter al tuo diletto dir mia vita i o per te moro i o io per te*

*moro perte lo perte moro dir mia vita io perte mo =*

*ro*

*pur si taccia il chiuso affetto quando il duolo a chi nol brama Sarai*

*col pa e non ristoro quando il duolo a chi nol*

*brama Sarai col pa e non ristoro*

D C

D C

D C

Leonildo. Sung by M<sup>rs</sup> Barbier in <sup>(9)</sup> Opera of Antiochus.

Sei mia gio i a Sei mio bene

Sei mia gio i a Sei mio bene Sei mia pace mia Speran ...

za mia Speranza

Sei mia gio i a Sei mio be - ne Sei mia pa - ce mia Speran -

za

*mia Speranza mia bene mia gioia mio bene mia pace Sei mia speranza mia Spe-*

*-ranza*

*Perte questo mio Cor*

*Sara pieno d'amor e di costan*

*za di costanza questo mio cor perte Sara pieno d'a*

*more di costan za di costan za.*

DC

Arfinoe and Leonildo <sup>(II)</sup> Sung by Sign<sup>ra</sup> Pilotti and M<sup>rs</sup> Barbieri

*Vi- vrò*

*à tè fedele Sin che l'alma hauro - nel Sen*

*Vi- vrò à tè fedele Sin che l'al - - ma hau - - ronel Sen*

*vivro Sempre à tè fede- le Sin che l'alma hauro - nel*

*vivro Sempre à tè fede- le Sin che l'alma hauro - nel*

Sen Sin che l'al - - ma hauro - nel Sen

Sen Sin - - che l'alma hauro - nel Sen

e si grande il mio con - tento ch'ogni tormen - to

e si grande il mio con - tento ch'ogni tormento

dal mio Se - no gia volo dal mio Se - no gia vo - lo Da Capo Subito

dal mio Se - no gia volo dal mio Se - no gia vo - lo

Janitbe. Sung by Sig.<sup>ra</sup> Margarettam<sup>(13)</sup> Opera of Antiochus.

*O morir ò vendicarmi ò vendicarmi ò morir*

*ò morir ò vendicar*

*mi ò vendicar*

*mi*

*dimege - ra più seve - ra vibrero - vibrero - la face è*

*lar - mi vibrero - vibrero -*

*la face è l'ar* — — — — — *mi*  
*ò morir ò vendicarmi ò vendicarmi ò morir*  
*ò morir ò vendicar* — — — — — *mi* *ò vendicar*  
*mi*

(15)  
Oronta. Sung by Mrs Isabella in the Opera of Antiochus

*pia. for.*

*Non cessaro d'amar mio cor quel vol*

*to trionfa il mio desio muor la mia pena; muor la mia pena trionfa il mio desio muor*

*la mia pe - na muor la mia pena Non cessaro d'amar mio*

*cor quel volto mio cor quel volto trionfa il mio desio trionfa il mio desio muor*

*la mia pena muor la mia pe - na muor la mia pena trionfa il mio desio tri*

on fa il mio desio muor la mia pena muor la mia pe - na muor la mia pena

L'amor mio mi piace e

piace molto e piu discior non vuo la mia Catena la mia Catena L'a =

mor mio mi piace e piace molto e piu discior non vuo la mia Cate =

na e piu discior non vuo la mia Ca - te - na.

DC

(17)  
Antiocho. Sung by Sig.<sup>r</sup> Nicolini in *l'* Opera of Antiochus

*Si lietto si con-*

*-tento à tuoi bei lacci amor dono dono là libertà a tuoi bei lacci amor*

*dono là libertà*

*là libertà* ... *dono là libertà*

*si lietto si contento à tuoi bei lacci amor dono*

do no la liber ta ... à tuoi bei lacci amor ... do no la liber

à tuoi bei lacci amor ... do no la liber

- ta ... la liber ta

Stringi mi pur il Cor stringi mi pur il Cor

gioia sa ra il Tor mento in sen d'una bel ta gioia sa ra il Tor

- men ... to in sen d'una bel ta

DC

Arlinoe Sung by Sign<sup>ra</sup> Pilotti in the Opera of Antiochus

Staccato *vv*  
Obue Solo

*Pensie-ri*

*be* *vv*  
Obue

*Pensieri vo - i mi tormenta - - - - - te*

*vv*  
Obue

*mi tormenta - - - - - te mi tor - menta - te*

*Ciel Soccorri Soccorri à miei disegni Soccorri ciel il mio Sposo fa chè*

Regni e voi numi il Seconda - - te Soccorri Soccorri Soccorri ciel Soccorri à

miei disegni il mio Sposo fa che regni e voi numi il Secondate il Seco -

- date il Se - conda - te Pen - sie - ri Pen -

Ob. v.v.

Obue v.v. Obue Ob

- sieri vo - i mi tormenta - - - - te mi tormenta - te pensieri

v.v.

voi mi tormenta - - te

Artinoe. *Sung by Sig.<sup>ra</sup> Pilottini* Opera of Antiochus. <sup>(21)</sup>

*Adagio*      *Allegro*      *Ada:*      *Alle:*

*Re' ingrato'      dispietata*

*re' ingrato dispietato fiero mostro dirti uo' re' ingrato dispié*

*- tato fiero mostro dirte uo' dispieta*

*to fiero mostro fiero mostro dirte uo' fiero*

*mòstro dirti uvò*

*Ada:*

*Mà se poi uvtuo sospiro sentriò quando timirio*

*Caro cà-ro*

*caro cà-ro io ti diro caro caro caro caro*

*io ti diro*

*D C*

*D C*

*D C*

Oronta. Sung by Mrs. Jiahella<sup>(25)</sup> in the Opera of Antiochus.

*Si candida è Si-*

*- bella non è la Tortorella quanto di questo cor la fedel- ta - - - - -*

*non è la Tortorella si candida è Si bella quanto di questo cor la fedeltà - - -*

*quanto di questo cor la fedeltà*

*Nà mai fiamma rubella il*

*chiaro suo candor macchiar potra - - - - - nà mai fiamma ru -*

*- bel - la il chiaro suo candor macchiar potra .*

tr

tr

tr

DC

DC

DC

Antiochus Sung by Sign<sup>r</sup> Nicolini in the Opera of Antiochus.

*Al bel nume del mio amore* *Al bel*

*nume del mio amore questo core sempre in voto offeriro*

*sempre in voto offeriro il cor- re sempre in voto offeri-*

*-ro al nume del mio a mo-re questo core offeri-ro questo*

*core offe-ri-ro offeri-ro-*

sempre in voto offe - ri - ro offe - ri - ro

Nel mio petto di costanza ognor ri - cetto quest in -

- sania adore ro - di costanza ognor ri - cetto quest in -

- sania adore ro - quest in sania adore - ro Da Capo  
al segno

Antiochus *Sung by Sign<sup>r</sup> Nicolini in the Opera of Antiochus*

*Si cor mio confida e Spera presso è il fin del*

*tuo mar-tir presso è il fin del tuo mar-tir*

*Si cor mio confi-*

*da e Spera presso è il fin del tuo mar-tir presso è il fin del tuo martir*

*confida e Spe - - -*

*ra confida e Spera Sicor*

*mio confida e Spera presso eil fin del tuo martir presso eil*

*fin del tuo mar\_tir del tuo martir*

*doppo notte Oscura e ne - ra*

*mira un cor che visse in pe - na piu lu - cente e piu se*

re - - na Sorger l'al - - ba Sorger l'alba del gioir piu lucen - te piu Se - - re - - na Sorger l'alba del gioir Sorger l'alba del gioir Da Capo

(29)  
Antiocho & Arsinoe. Sung by Sig.<sup>r</sup> Nicolini & Sig.<sup>ra</sup> Pilotti.

Per tè caro mio  
Per tè bell'Idol mi - o  
bene l'alma spirar desi - o per non mancar di fe' l'alma spirar de:  
l'alma spirar desi - o per non mancar di fe' l'alma spirar de:  
- si - o per non mancar di fe' per  
- si - o per non mancar di fe' per tè bell'Idol mi - o  
tè caro mio bene l'alma spirar desio l'alma spirar desio per non mancar di  
l'alma spirar desio l'alma spirar desio per non mancar di  
fe' per non mancar l'alma spirar desi - o per non mancar di fe' per  
fe' per non mancar l'alma spirar desi - o per non mancar di fe'

non mancar di fe' per non mancar di fe'  
 per non mancar di fe' per non mancar di fe'

il ciel le stelle i numi sapranno che fra pene io  
 Le selve i sassi i fiumi sapranno che fra pene io

mo-ro sol P te' sapranno che fra pene io mo-ro sol P te'  
 mo-ro sol P te' sapranno che fra pene io mo-ro sol P te' le'

il ciel le stelle i numi sapranno che fra pene io mo-ro  
 selve i sassi i fiumi sapranno che fra pene io mo-ro

mo-ro sol P te' io mo-ro mo-ro sol P te' DC  
 mo-ro sol P te' io mo-ro sol P te' DC  
 DC

(31)  
Ianfibe Sung by Sign<sup>ra</sup> Margarete in the Opera of Antiochus .

*Vigno*

*Vignolo che col volo sciogli il*

*canto in verdi ra mi vanto e di tu' che ben amio*

*spfo il mio martirio il mio marti - ro vanto di di tu' che ben a*

*Pla.*

*mi al mio spfo il mio martirio il mio marti*

*ro*

(32)  
Antiochus Sung by Sign<sup>r</sup> Nicolini in the Opera of Antiochus.

Stelle spietate spietate e' barbare

Stelle spietate barbare stelle il

vostro sdegno opprimermi con piu' rigor non puo' no' no' con piu' rigor non puo'

stelle barbare stelle spietate bar...

bare stelle spietate e' barbare il vostro sdegno con piu' rigor opprimermi non...

puo' no' no' no' no con piu' rigor non puo' il vostro de...

... gno con piu' rigor... opprimermi non puo' no no

no non puo Adagio Era per voi già misero or

misero col peusle anche per voi farò misero col peusle per voi farò anche per voi farò

D. C. misero col peusle per voi farò D. C.

Orontes Sung by M<sup>rs</sup> Ifabella<sup>(34)</sup> in the Opera of Antiochus.

petto il cor s'in ch haurò in pet ... .. to in pet

3 For.

... .. to in petto il cor

Pia.

Si bella fe non fia che s'ueni il rio furor che

se il ten tasse mai vi si soppor rebbe vi si op rebbe amor che

Adagio

se il ten tassa mai vi soppor rebbe vi soppor rebbe a mor vi

soppor rebbe a mor

D C

D C

Leonilda. Sung by Mrs. Barbier in the Opera of Antiochus.

Par che sia tinta in  
melle sia tinta in melle par che sia tinta in melle sia tinta in melle quella chil cor mi  
punge dolci-ssima sa et-ta par che sia tinta in melle quella chil cor mi  
punge quella chil cor mi punge dolci-ssima sa et-ta quella chil cor mi punge dolci-  
-ssima sa et-ta.  
e rigida e crudelle la piaga si ma lunge balsamo che dilet-  
che dilet-ta la piaga si ma lunge balsamo che dilet-ta.

DC

Arfinoe. Sung by Sig<sup>ra</sup> Pillotti in *l'Opera of Antiochus*

Mo — — — ri — ro morirò per il mio bene se l'ri-  
-chiede la mia fe se l'richiede la mia fe  
la mia fe  
Troppo  
cara hauro la morte sel Destin mi dara in sorte di spirar vicino a  
fe sel Destin mi sara in sorte di spirar vicino a fe

Antiochus *Sung by Sign<sup>r</sup> Nicolini in the Opera of Antiochus* (38)

*Da fido vassallo*

*Da fido vassallo al Re u bi di-re quest*

*al ma Sapra al Re u bi dire quest' alma quest al*

*ma quest al ma Sapra*

*Dal al trai fallire E sangue col*

*Sangue il fio paghera e sangue col sangue il fio paghera D C*

for the  
FLUTE

D C

Antiochus *Sung by Sign<sup>r</sup> Nicolini in the Opera of Antiochus* <sup>(39)</sup>

*Adagio*

Oh giovè che raggiri col tuo piè i cieli immori col  
tuo piè i cieli immori le mie querele ascol- - ta gradisci i miei Sof  
piri i miei Sospiri e nell' estrema Sorte assisti al men pie-  
- toso alla mia mor- - - - te assisti assisti almen pietoso  
almen pie- toso alla mia morte

Antioco. Sung by Sig<sup>r</sup> Nicolini in *l'* Opera of Antiochus

*Di se senti*

*Sul bel volto lieve un aura a palpitarti d'Antioco un bacio un bacio e questi*

*di se senti Sul bel volto lieve un aura a pal-pi-tar... ti d'An-*

*-tioco un bacio un bacio e questo d'Antioco un bacio un bacio e questi.*

*Fral genio disciolto*

*verro si bella arecarti lieti bacci bacci lieti e non funesti verro*

*si si si bella arecarti lieti bacci e non fanes-ti*

DC

DC

DC

Arfinoe Sung by Sign<sup>ra</sup> Philotti<sup>(41)</sup> in the Opera of Antiochus.

Four empty musical staves are located at the bottom of the page, below the fifth system.

*focoun giusto fdegno acce* ----- *fo contro te*

*Inaspra il tuo del litto il tuo del lit-to il*

*ciglio mio sereno se priva del mio bene pace pace nel cor non e nel cor nel cor non e*

*se priva del mio bene pace pace nel cor non e nel cor non e nel cor non e DC*

(43)  
Oronta Sung by Sign<sup>ra</sup> Ifabella in the Opera of Antiochus

Labro tū Sei bu - giardo labro tū Sei bugiardo tutt' ardo

già nel Core tutt' ar - do già nel Co - re

labro tū Sei bugiardo tutt' ar - do già nel Co -

- re ar - - do gia nel Co - - - re

E incerta del e - vento or Spero un grand contento or temo un gran dolore

Spero temo or Spero un gran conten - to or temo un gran dolo - - re un

gran dolo - re or te - - - mo un gran dolo - re

DC

Leonilda Sung by Mrs Barbier <sup>(45)</sup> in the Opera of Antiochus.

... ta e' l'alma mi - a nave incer

- ta l'alma mi - a

Par si affida e crede a'

questa perchei mali ch'ella teme vince il ben ch'ella de - si - ra

vince il ben ... ch'ella de - si - ra

Ianilbe Sung by Sign<sup>ra</sup> Margareta in the Opera of Antiochus (47)

*S:*

*Pia*

*Fort*

*Pia*

*Fort*

*Pia*

Armatei di vezzi ar-mateui di pianto vi parliamora canto vi parla-

-mora canto vi parliamora can- to vi

parliamora can-to o mie pupille o mie pupil-le

Armatei di vezzi armateui di pian-to vi parliamora can- to vi

*Fort*  
parliamo.ra canto o mie pupille o mie pupille o mie pupille

*Pia*  
e' se' fia che vi Sprezzi il mio Sposo

*Fort* *Pia*  
inclemente ditte che tutti Spente ha Sue faville ha Sue faville faville e' se'

fia che vi Sprezzi il mio Sposo inclemente ditte che tutti Spente ha Sue faville ha Sue

faville ditte che tutti Spente ha Sue faville *Da Capo*

(49)  
Antiochus Sung by Sign<sup>r</sup> Nicolini in the Opera of Antiochus

*Largo*

Rozzi

Sajsi in voi contemplo la durezza del mio fa- to la durezza

del mio fa- to in voi contemplo rozzi Sajsi la durezza la durezza

zadel mio fa-to

maà di spetto del Suo Sdegno, mi vedrà l'agitio regno forte più che Sentura

*Presto*

to forte forte più che sentura-to

Arfinoe Sung by Sign<sup>ra</sup> Pilotti in the Opera of Antiochus.

oma — i s'indegna imago Scac — ci oma

i s'indegna imago che t'opprime o forte cor che t'opprime

*o forte cor* — — — *o forte cor*

*o for*...

*...te cor* *o for*

*...te o forte cor*

*Adagio*

*Ah non*

puoi che troppo vago Ah! non puoi che troppo

vago quel sembiante ingannator Ah! non

puoi che troppo vago quel sembian .....

- te ingan - nator Da Capo Da Capo

Ianisse Sung by Sign<sup>ra</sup> Margareta in <sup>(53)</sup> the Opera of Antiochus

Core nel petto che Solo e'ricetto di fede ed'onestà per il mio bene per il mio be- - - - - ne

Ho'un Co-re nel petto che Solo Solo e'ricetto di fede ed'onestà - - - - - per il mio bene per il mio bene nel per il mio be- - - - - ne

el Solo piacere di questo dovere temprà la crudelità temprà la crudeltà de le mie pene el Solo Solo piacere di queste dove

ere temprà la crudeltà temprà la crudeltà de le mie pene Da Capo

(54)  
Antiochus *Sung* by Sign<sup>r</sup>. Nicolini in the Opera of Antiochus.

duo lo

e tutta la mia fe anima mia per te

anima mia per te guardomi guardomi ch'io moro

anima mia per te guardomi ch'io mo-ro ch'io mo-ro. DC.

(56)  
Leonildo. Sung by Mrs. Barbier in *l'Opera of Antiochus.*

Vede anche il ni-do la Rondi-  
-nella ma laccio in-fi-do la fa cader  
Vede anche il Nido la Rondinel-la ma laccio in-fi-do  
la fa cader ma lac.

cio ma laccu infido la fa cader  
 vede anche il lido  
 la navicel - la maria procella la fa te - mer la  
 fa' temer maria procel  
 la la - - - fa' temer

Oronta Sung by M<sup>rs</sup> Isabella in the Opera of Antiochus.

tr.

tr.

Sento nel mio piacer tutte del nume arcier la

tr.

tr.

gioia fes teggjar la gioi - a fes teggjar tutta del nume arcier

Sento nel mio piacer la gioia festeggjar - - - la gioia a' fes -

tr.

tr.

- teggjar la gioia a' festeggjar

tr. *Non ingannar mio cor si*

*lieta la speranza lusingha il mio cor ch'ogni al tra' avan-za non*

*ingannar mio amor se lieta la sembian-za lu-singha il mio*

*cor ch'ogni altra avan-za* D. C.

Antiochus *Sung by Sign<sup>r</sup> Nicolini in the Opera of Antiochus* (60)

*Senti il co-re che ti chiede il tuo amor e resta*

*in pa-ce Senti il co-re che ti chiede il*

*tuo amor e resta resta in pa-ce resta in pa-ce*

*à cui Serba la tua*

*fede meco io porto la mia fe-de meco io porto la*

*mia fa ce Da Capo*

Leonildo. *Sung by Mrs Barbier* in  $\frac{1}{2}$  Opera of Antiochus <sup>(61)</sup>

Al piè già ti cade la testa crudel al

piè già ti cade la testa crudel ti ca

de la testa crudel al piè già ti cade la

testa crudel

6 5  
4 3

ti ca - - - - - de la

testa crudel al piè già ti cade la testa crudel.

4 3 4 3

Gia bevon le spade quel

Sangue in fedel bevon le spa - - - - - de quel Sangue in fedel

\* # 4/2 6

bevon le Spa - - - - - de quel Sangue in fedel.

\* # 4/2 6

Antiocho. Sung by Sig.<sup>r</sup> Nicolini in Antiochus. <sup>(63)</sup>

*Tu sola*

*carà sei tu il sol degli occhi miei men dello scettro ancor mabbaglia*

*lo splendar* *tti sola carà sei*

*tu il sal del occhi miei men dello scettro ancora mabbag - - -*

*lia mabbaglia lo splendar men dello*

Scettro ancora mabbag... - - - lia lo splendar

Solo mio bendate Son tutto a more a-

-more e fe' ne la sia gloria a-

-dora amante questo cor - - -

- amante questo cor questo cor. D C

Janisbe. Sung by Sig<sup>ra</sup> Margarettam <sup>(65)</sup> of Opera of Antioco

*Vuò vedermi vendicata*

*vuò vedermi vendicata già sù Larco già sù Larco e*

*sa et - ta ven - di - ca - ta vuò ve =*

*= dermi già sù Lar - co è la*

*sa - et - ta vendicata già sù Larco è la sa et =*

*-ta*

*Mà non sò se nel fu-*

*-rore godrà alma mia fedele il piacer de la ven-*

*-detto contro chi fida adora*

*i godrà alma mia fedele il piacer de la vendetto contro*

*chi fida adora*

*i*

*DC*

*DC*

*DC*

Arfinoe Sung by Sign<sup>ra</sup> Pilotti in the Opera of Antiochus <sup>(57)</sup>

Allègro

*Lieta*

*corre la navicella Spinta al porto de la Speran-*

*za* *Lieta corre la*

*navicella Spinta al porto de la Speranza al porto de la Speran -*

*za de la Speran - za Lieta*

*corre la navicella Spinta al porto de la Speranza al porto de la Speran -*

za de

la Speran - za

e piu chiara de la tuo Stella vide e pal -

pita la Sembian - za la Sembianza vide e

pal - pita la Sembianza Da Capo

(69)  
Chorus

*Allegro*

Con dan-ze bel-le Scherzan gliamo--ri Spargendo fio-  
ri d'intorno a me Spargen-do fiori d'in torno a  
me con dan-ze bel-le Scherzan gli a-mo--ri  
Spargen-do fio--ri d'in torna - a me

**FINIS**

