The

Favourite SONGS

in the

OPERA

Call'd

SCIPIONE IN CARTAGINE

Compos'd by Sig.r Galuppi.

Just Publish'd. Le Delizie dell' Opere. Being 3 Favourite Songs in Score from all the Operas Compos'd by Sig.r Hasse. Vinci. Pescetti. Veracini. &c. &c. in two Volumes.

II. *Apollo's Feast. being the Favourite Songs and Overtures in Score from all M.r Handel's Operas in 6 Volumes.*

III. *L' Allegro il Penseroso. Alexander's Feast. Dryden's Ode. Acis & Galatea the Oratorios of Saul. Esther. Deborah and Athalia. by M.r Handel.*

London. *Printed for* I. Walsh *in Catherine Street in the Strand.*

Vm3. 218

Source gallica.bnf.fr / Bibliothèque nationale de France

Sung by Sig.r Amorevoli in Scipio in Carthage

Largo

Pia. For. Pia.

For.

:S:

Abbastanza io sono in pene

:S:

For. Pia.

senza udir le tue quere..le padre sono e son fede-le e son fedele non af-

fliggermi di piu non affliggermi di piu non afflig---germi di piu non af--fliggermi di

For. Pia. for.

unis.

unis.

piu non affliggermi di piu abbas-

for.

p

tanza io ſono in pene ſenza udir le tue quere - - le padre ſono e ſon fede - le non af-

fliggermi di piu e ſon fede - le - - - - - - - - - - e non affliggermi di piu padre

(3)

f. p. f. p. f. tr

w/ unis.

son e son fedel non afflig - - germi di piu non afflig - - germi di piu non afflig - - germi di

v.v.

col Basso

piu

Ma di un figlio alle ca.

tene dubia ancor fta l'alma mia e non fa qual piu de.fia o la morte o fervi . . . tu

Pia. For.

unis.

Da Capo

o la morte o fervi . tu o fer - - vi . tu

Sung by Sig.r Monticelli in Scipione in Cartagine. Del Sig.r Galuppi

P.o F.e

3 Unis.

P.o F.e P.o P.o F.e

Colla Parte Colla.te P.o

Unis.

Col Baſ.

Se pace tu non vuoi ſe la pieta tu ſdegni lagnatevi di

P.o

m.o f.e p.o m.o f.e p.o

unis.

voi di voi di voi la colpa mia non e lagnate vi di voi lagnatevi di

Colla Parte

unis. V.V.

Viola

voi la colpa mia non non e la colpa mia non non e la col..pa mia non e

(5)

BIBLIOTHEQUE ROYALE

P° F° P° Unis. Unis. Unis. colla parte

Col Ballo Se pace tu non vuoi ſe la pie-ta non vuoi lagnate vi di

voi lagnate vi di voi la colpa mia non e - - - - - - - - - - - - - -

Unis. Unis.

Se pace tu non vuoi la colpa mia non e ſe la pieta tu ſdegni la colpa mia non

Unis.

e lag-nate vi di voi lag-nate vi di voi la colpa mia mia non e la

f.f

F.o

tr

colpa mia mia non e la col.pa mia non è la col..pa mia non e

P.o

7

F.f

P.o

Unis.

Col Ballo

Un alma piu oftinata non

vie piu ingrato core piu ingrato core dimmi chi vide ingrata fu_perba al par di

Unis.

Te fu....perba al par di te.

tr

Sung by Sig.ra Tedeschi in Scipione in Cartagine

Del Sig.r Galuppi

Allegro Andante

Pupil_lette vezolette non piangette non piangette

Pupillette ſoſpendette care Labbra il ſoſpirar ſoſpendette ſoſpendette care Labbra il ſoſpirar care

Labbra il ſoſpirar il ſoſ-pi-rar

Pupillette vezo-

tr

F. P. F. P.

Unifs

F. P. F. P.

- - ſette non piangette non piangette Pupillette non piangette non piangette care Labbra ſoſpen-

F. P. F.

tr

- - - dette il ſoſpirar - ſoſpendette il ſoſpirar il

tr F. tr P. tr F. P.

F. P. F. P.

tr

ſoſ - pi - rar Pupil-lette non piangette ſoſpendet - te il ſoſpi-

F. P. F. P.

rar - ſoſpendette il ſoſpirar il ſoſpi -

tr tr tr

Unifs

---rar il ſof-pi-rar

4 3 tr P° F° F° P°

P°

Cari oggetti de mici affetti la tempeſta che ſi appreſta non

F° F° P° F° P° F° P°

P° F° P° F° P° Unif

temete ſo vuo cal mar non te--mere vuo cal mar------ ſo vuo cal mar

tr P° 43 x

Clla parte

Pupil

Sung by Sig.r Monticelli in Scipione in Cartagine. Del Sig.r Galuppi

Andante

w.unis.

Pia.

For.

Pia.

w.unis.

Pia.

For.

Pia.

For.

Col Basso

Non te . . mer

:S:

non te - mer l'aqui - - la alte - - rà non avra fi fiero artiglio ar - - ti - - glio non bagnar di

unis.

pianto il ciglio ſpera pace e li . . ber . . ta

unis.

non te-

Colla Parte

Colla Parte

unis.

mer non temer ſpera pace e liber. . ta

For.

Pia.

unis.

tr

. . e li . . berta

Viola

non temer non temer l'a -

For. Pia.

Unis. Viola

quila al tera non avra ſi fiero ar..ti...glio non bagnar di pianto il ciglio di pianto il

Col Batto

ciglio ſpera pace e liberta

Staccato

Unis. Unis. Viola

ſpera pace e liber-

Col Batto

ta e li..berta e liberta

F♀

unis.

Col Basso

F♀

P♀

Tralli ſdegni e in

F♀

P♀ 5

P♀

faccia a morte le tue barba . . re ritorte la clemenza ſpezerà - - - - - - - - - - -

F♀

F♀

:S:

F♀

:S:

- - - - la clemen - - - - za ſpezerà

Dal Segno

38

F♀

:S:

Sung by Sig.ra Visconti in Scipione in Cartagine Del Sig.r Galuppi

tr tr bia for

unisi

tr

Morir mi sento nel rimirar ti morir mi sento nel rimirar

.ti Barbaro parti barbaro parti parti Mi fa spavento La tua vilta mi fa spavento . la

Colla

Colla

tua vilta mi fa ſpaventola tua vilta mi fa ſpaven - to la tua vil - ta

morir mi ſento mi ſento nel rimirar ti barba - ro par - ti barbaro parti mi fa ſpavento ſpaventola

tua vilta morir mi ſento nel rimirarti mi fa ſpaventola tua vilta mi fa ſpaven - to la tua vil - ta mi fa ſpa -

ven to la tua vilta

In tanti af.

fanni la tua Ca_te_ _na diaffricai danni Vendi che ra fi fi vendiche

ra daffri ca idanni Vendichera

Mo

Sung by Sig.ra Visconti in Scipione in Cartagine

P^o F^e Unif Allegro tr Colla parte

Quando mira il Ciel fe - re - no In-no cen-te Paſto rel - - la cen-te mendo La pro-

Colla parte

Colla parte

-cella va il ſuo gregge a paſcolar - vail ſuo gregge a paſ - co lar a paſ - co -

Unis.

tr

-lar a paſ - - co - lar - - - - - - - apaſcolar - - - a paſciclar

Colla parte

P.o

F.e

Quando mira il Ciel ſe - - re - no In - no - cente paſto - rel - - la non ſi mendo La pro -

cella va il fou gregge à pafco - - lar

P.o F.e tr P.o P.o Unis

In-no-cente paf-to-rella va il fuo gregge a pafco - lar a pafco-lar a paf-colar va a pafco-

F.e F.e tr tr

- lar a paf - co-lar a pas - co-lar a paf - co-lar

F.e

Colla parte

Ma non fcorge fimpli -

Colla parte

F:e

- - - cetta Quella nera nuvo - - - letta che tem - pef-ta foul portar foul portar

tr

Alla parte

RO

Sung by Sig.r Monticelli in Scipione in Cartagine Del Sig.r Galuppi

Tromba 1.o

Tromba 2.o

P.o

F.e

Col Basso

Largo

Unis.

Tromba 1.o and 2.o

Unis.

Unis.

Unis.

Di

:S:

Colla Parte

:S:

Col Basso

madre ai cari amplefſi per me ritorna o figlio per me ritorna o figlio quel tuo dolente ciglio ris-

:S:

chiara tu per me riſchia - ra - riſchiaraquel

Unis.

F.e P.o

unis.

F.e P.o

f.e

unis.

ciglio quel ciglio dolente riſchiara tu per me riſchiara tu per me riſchiara tu per me

F.e P.o

(23)

F.e

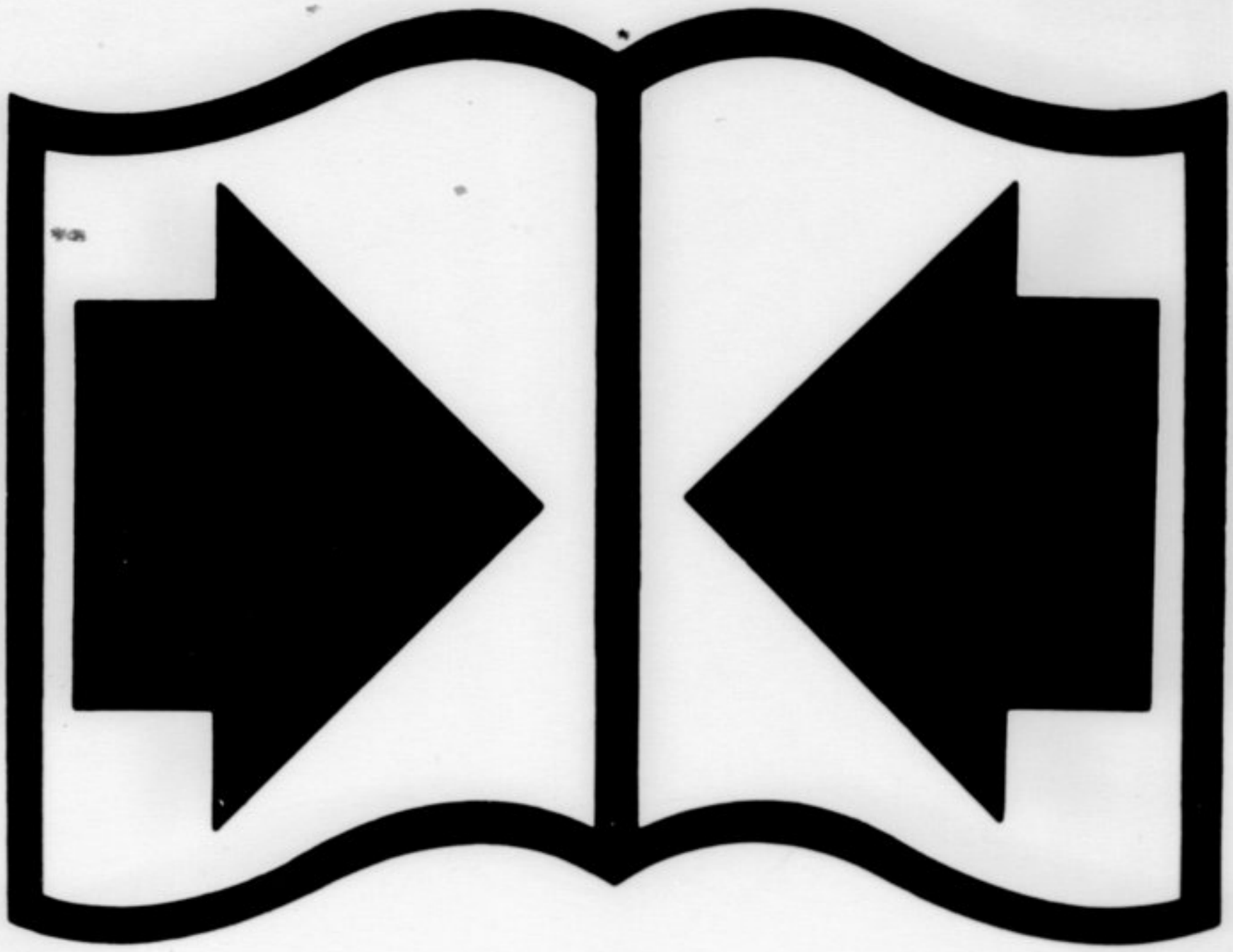

Reliure Serrée

Reliure serrée

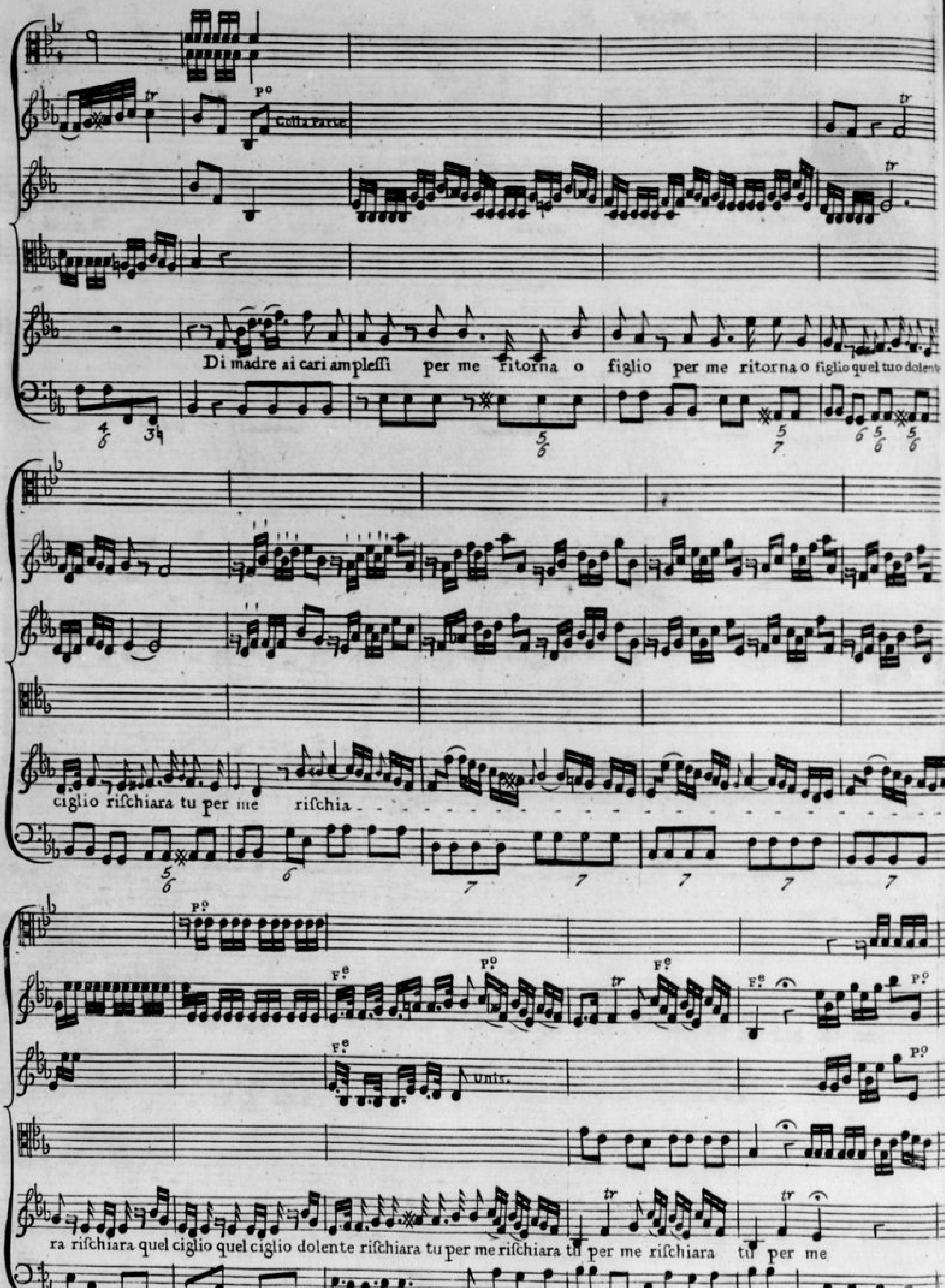
Colla Parte
Di madre ai cari amplessi per me ritorna o figlio per me ritorna o figlio quel tuo dolente
ciglio rischiara tu per me rischia-
ra rischiara quel ciglio quel ciglio dolente rischiara tu per me rischiara tu per me rischiara tu per me
Unis.

F.e P.o F.e P.o F.e P.o

unis.

Viola Col Baſſo

Eſprimer non poſſio quale e il piacer ch'io ſento oppreſſo dal tormento dal tormento or che il tuo cor non e

or che il tuo cor non e or che il tuo cor non e

Di

Sung by Sig.ra Moscovita in Scipione in Cartagine

P.o F.e P.o F.e tr tr

P.o F.e P.o F.e

P.o F.e P.o F.e

Un alma che ben

Colla parte

ama fecusa quel ben che adora chesia innocente brama spera vederlo ogn'ora Giunger pentito al pie Giunger pentito al pie tr

Colla parte

F.e tr

Colla parte Unito

alma che ben ama spera vederlo ogn'ora Giunger pentito al pie Giunger pentito al pie Giunger pentito al pie

Colla parte tr tr

Col Basso

Un alma che ben ama fecusa quel ben che adora che sia innocente brama spera vederlo ogn'ora

Unis

Giunger pentito al pie - - - - - - - - ſpera vederlo pen - - ti-to al pie ſpera vederlo penti - - to al

F^e

tr

pie pentito al pie

Ma ſe ſtancata poi fuior - - za gli affetti

F^e

F^e

fuoi Lodio dell inconſtante Baſtante a lei none no' no' no' e Baſtan - te a lei none

P^o F^e

P^o F^e

Alla parte

Un

P^o

Sung by Sig.ra Mascovita in Scipione in Cartagine

P.o Unis Col Baſso Colla part Colla part Unis

Ah che nei lumi tuoi Di tutti i mali miei Di tutti i mali miei Vedo il preſagio oh Dei oh Dei Vedo oh Dei.

P.o F.e Colla parte Unis F.e

placati per pie- - ta per pieta placa- ti per pieta placati per pie-

tutti P.o F.e F.e

- - ta

Ah che nei lumi tuoi Di tutti i mali miei Vedo il preſagio oh Dei oh Dei

F^e P^o F^e

F^e P^o

F^e P^o

Vedo il prefa - gio oh Dei placati P^o

P^o Colla parte tr P^o

Unis F^e P^o

placati pla - - - cati per pieta placa.ti per pieta placati per pieta tr P^o

tr Colla part

Quel che bramar tu puoi queſt alma non prevede ſolo merce ti chiede ſolo merce ti chiede.

F^e F^e

Alla parte

Numi che mai fa - ra che maifara che mai fa-ra

F^e

Sung by Sig.r Monticelli in Scipione in Cartagine Del Sig.r Galuppi

Con Sordine

3 Col Basso

Colla Parte

Mi . . . ra del tebro l'onda non piu suonante suonante e bionda ren . . . der tributo al

mar . . . render tributo al mar . . .

Colla Parte

Unis. Unis. Unis.

ren . . der tributo al

F.e

mar

Mira del tebro l'onda

non piu fuonante e bionda render tributo al mar

Colla Parte

ren . . . der ren-

P.o

Senza Sordini

der tribu - to al mar render tributo al mar

Unis.

2 Voix.

P.o

tr

Di amica pace al grido lam

Colla Parte

be piu chiara il lido con dolce mormorar con dolce mormorar con dolce mormorar Di amica pace al

grido lambe piu chiara il lido con dolce mormorar con dolce mormorar con

F.e

dolce mormorar con dolce dolce mor - - - - - - morar. Da Capo.

Sung by Sig.r Amorevoli in Scipione in Cartagine Del Sig.r Galuppi

unis

P.o F.e

unis.

P.o F.e

Col Basso

P.o F.e

:S:

Questo a-vanzo di For-tu-na vil ri-fiu-to ai venti e alle onde ai venti e al-

le onde fe-ri-ta-de e orgoglio af-conde fe virtu fingendo và- - - -

Unis.

Col Basso

- - - - - - - - - - - - - - - - - - - -

se virtu fingendo và fingendo và fin-

Fg

Unis.

Col Basso

gen - do và

Questo avanzo

di fortuna vil ri - fiu - to ai venti e alle onde ai venti e alle onde fe - ri -

Colla parte

Unis.

Col Basso

tade e orgoglio as..conde e orgoglio asconde fe vir..tu fingendo và fingen..do

Col Basso

Và

Unis.

Col Basso

fe virtu fingendo và fingen..do và

P. F. Uniss. Col Baſo

Se nu - - trito

entro alla cuna fu da lupa empia e vo - - rà - - ce non puo eſ - - fer che ra -

pa - - ce e ſpi - - rar che crudel - - tà - - - - - - - - - - che

Uniss.

crudel - tà che crudeltà

Alla Parte

Sung by Sig.r Monticelli in Scipione in Cartagine

Unis

Col Baſso

Inſultami ſuperba ſuperba ſdegna la mia pie-tà ſdegna la mia pieta

unis

Preſto ſi penti-ra ſi penti-ra che mi nſulto co-ſi ſdegna la mia pie-

Unis

--ta preſto ſi penti-ra ſi che mi nſul-to co-ſi

unis

Chi mi nſulto co ſi chi mi nſulto co-- ſi

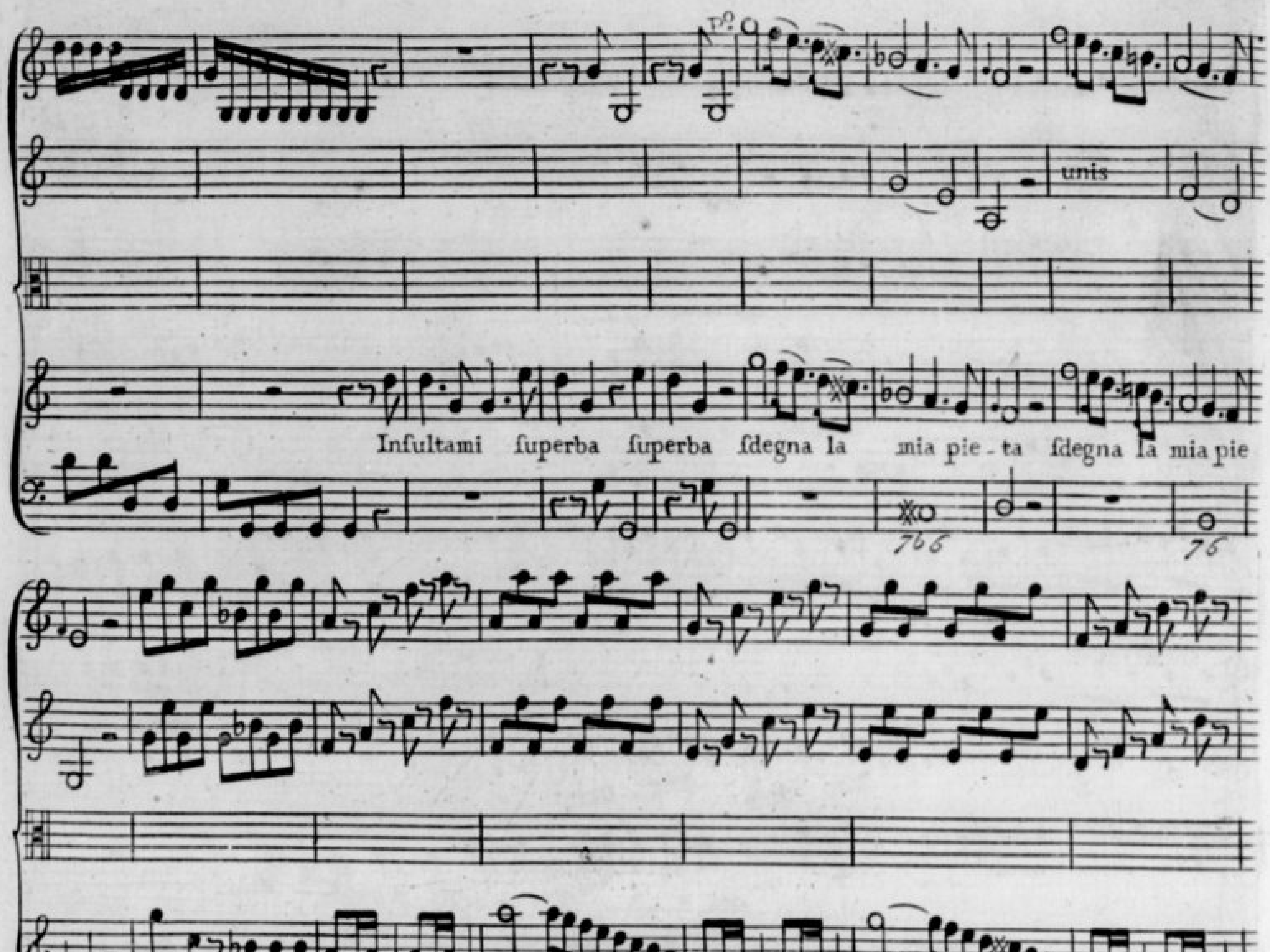
unis
Insultami superba superba sdegna la mia pie - ta sdegna la mia pie
- - ta presto si penti ra

Fe. Fe. Fe. Fe. unis Col Baſso

ſdegna la mia pie - ta preſto ſi penti - - ra ſi chi mi nſulto co.

tr Fe. Po. tr Fe.

unis unis

chi mi nſulto co-ſi chi mi nſul - to co - - ſi chi mi nſul - - to co - -

ſi Fe.

unis

Cro. Col Baſso Col Baſſo

- - ſi

5 5/6 (139) 66 66 43 66 66

tr

P.o

Col Baſso

Sfoga gli ſdegni tuoi la pace che non voui Chieder potreſti un di

M.o F.e P.o M.o F.e F.e

unis unis unis

Cro.

tr

Chieder potreſti un di Chieder potreſti un di Chieder potreſti un di

tr

Alla parte

In

(40)

BIBL. IMPÉRIALE. RÉSERVE