N° 2

MÉLODIE.

Et si Baskir vous entendait

LALLA ROUKH

Andante (♩ 60)

Grandes Flûtes.
Hautbois.
Clarinettes en Si♭.
Cors en Si♭ bas.
Cors en RÉ.
Bassons.
Violons.
Altos.
Violoncelles.
Contre-Basses.

sordini.

p

à demi voix.

Sous le feuilla_ge som_bre

Andante

Dans le si_lence et l'om_bre Il venait chaque soir

Sous notre ciel sans voi_les

Aux clartés des

sf p sf p

sf p sf p

sf p sf p

toi _ les Mes yeux ont pu le voir. Mes yeux, mes yeux ont pu le voir O souvenir que

sf p sf p

j'ai _ me. Rê _ _ ves de mes beaux jours Hélas malgré moi-mê _ me, Je vous fuis pour tou

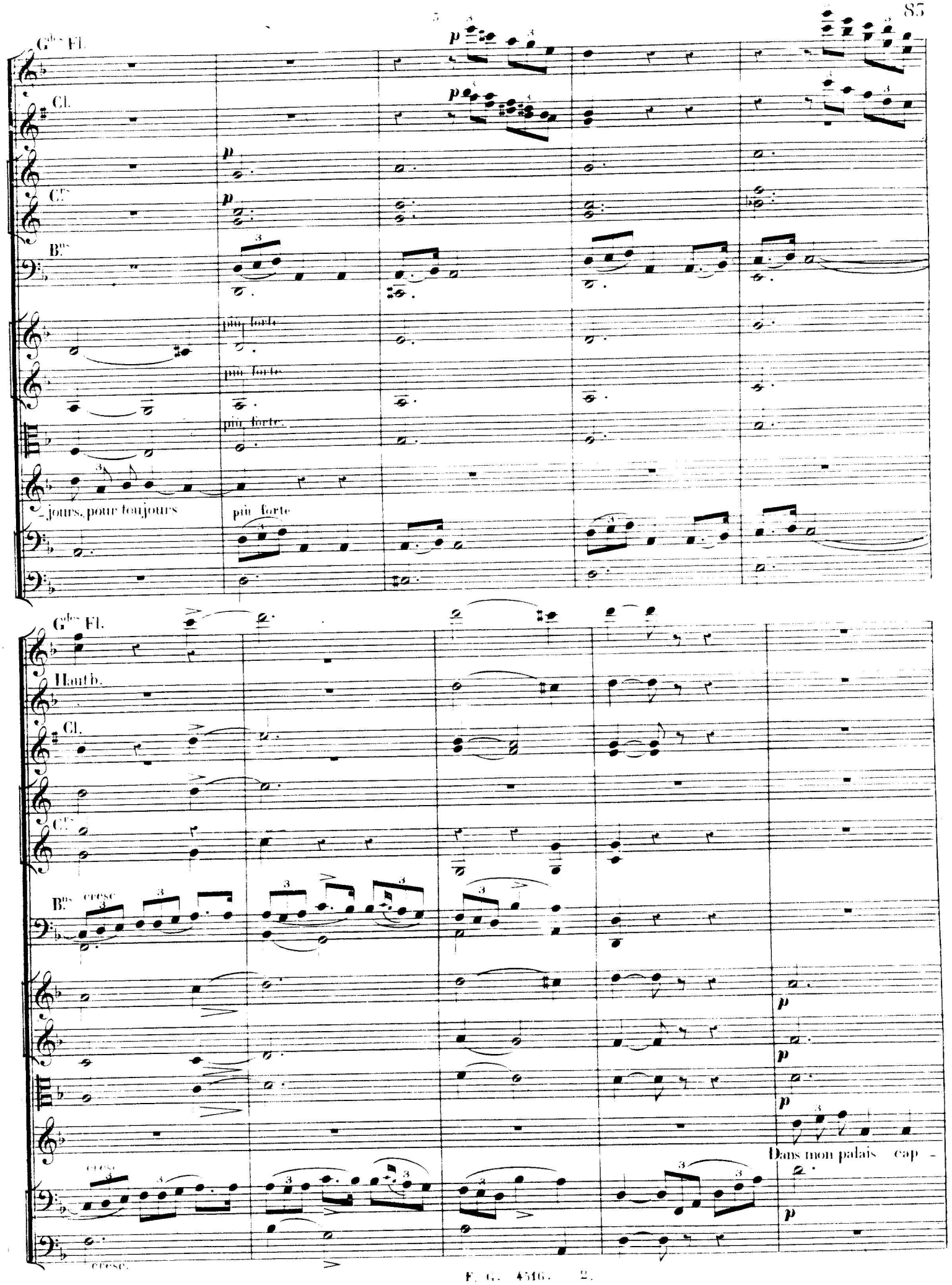
Gdes Fl.
Cl.
Crs
Bns
più forte
più forte
più forte
jours, pour toujours
più forte
Gdes Fl.
Hautb.
Cl.
Crs
Bns
cresc
cresc
cresc.
Dans mon palais cap -

ti - ve Im_mobile at_ten_ti - ve Et le cœur sou_ci_eux Je crois entendre en_

- co - re Sa voix douce et so_no - re, Ses chants mélo_di_eux, Ses chants, ses chants mé -

_lo_dieux O souvenir que j'ai_me Rê - - ve de mes beaux jours

Cors

Bns

p

p

più forte

più forte

più forte

più forte

Hé_las malgré moi-mê_me je vous fuis pour toujours, pour toujours

Gdes Fl.

Hautb.

Cl.

Cors

Bns

cresc.

cresc.

N° 3.

COUPLETS.

De garantir de toute mésaventure.

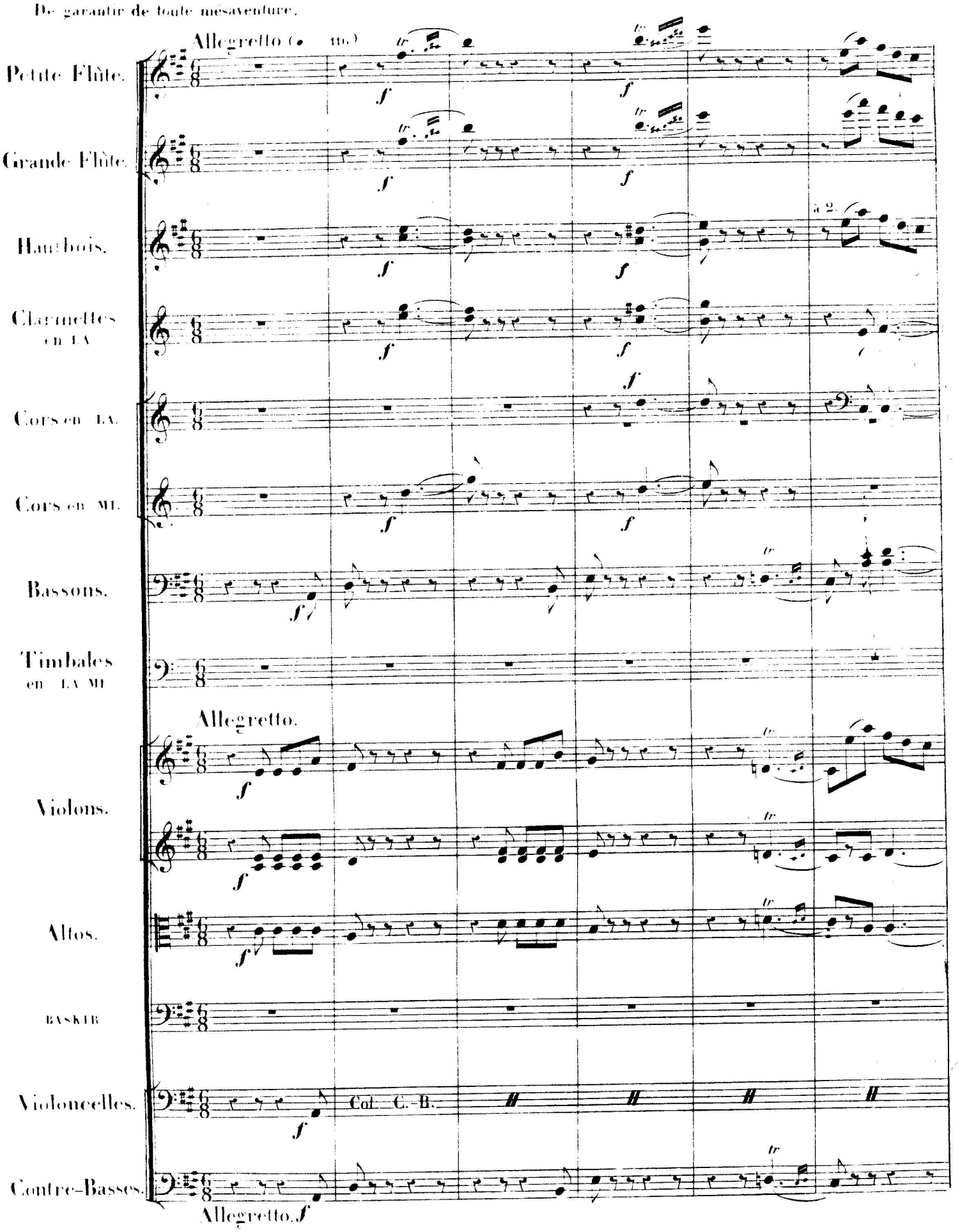

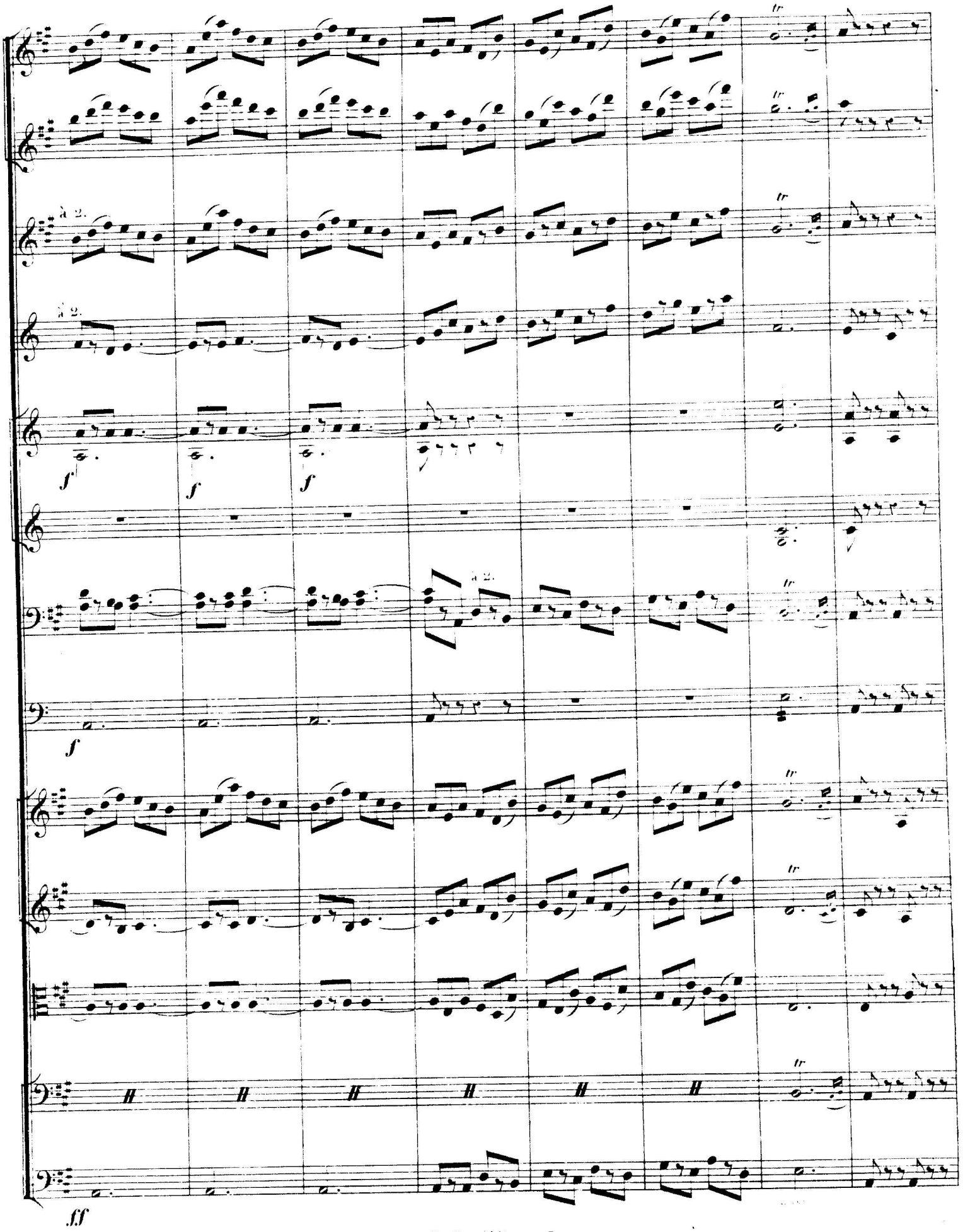
tr
à 2.
f
ff

BASKIR.

De près ou de loin, Il faut a_vec soin Surveiller la bel - - le, De peur d'acci_dent En homme pru_

Col C.-B.

tr
sf
pizz.
_dent Faire sen_ti _ nel _ _ le!...
Mais, chut! parlons bas!.. Mais,

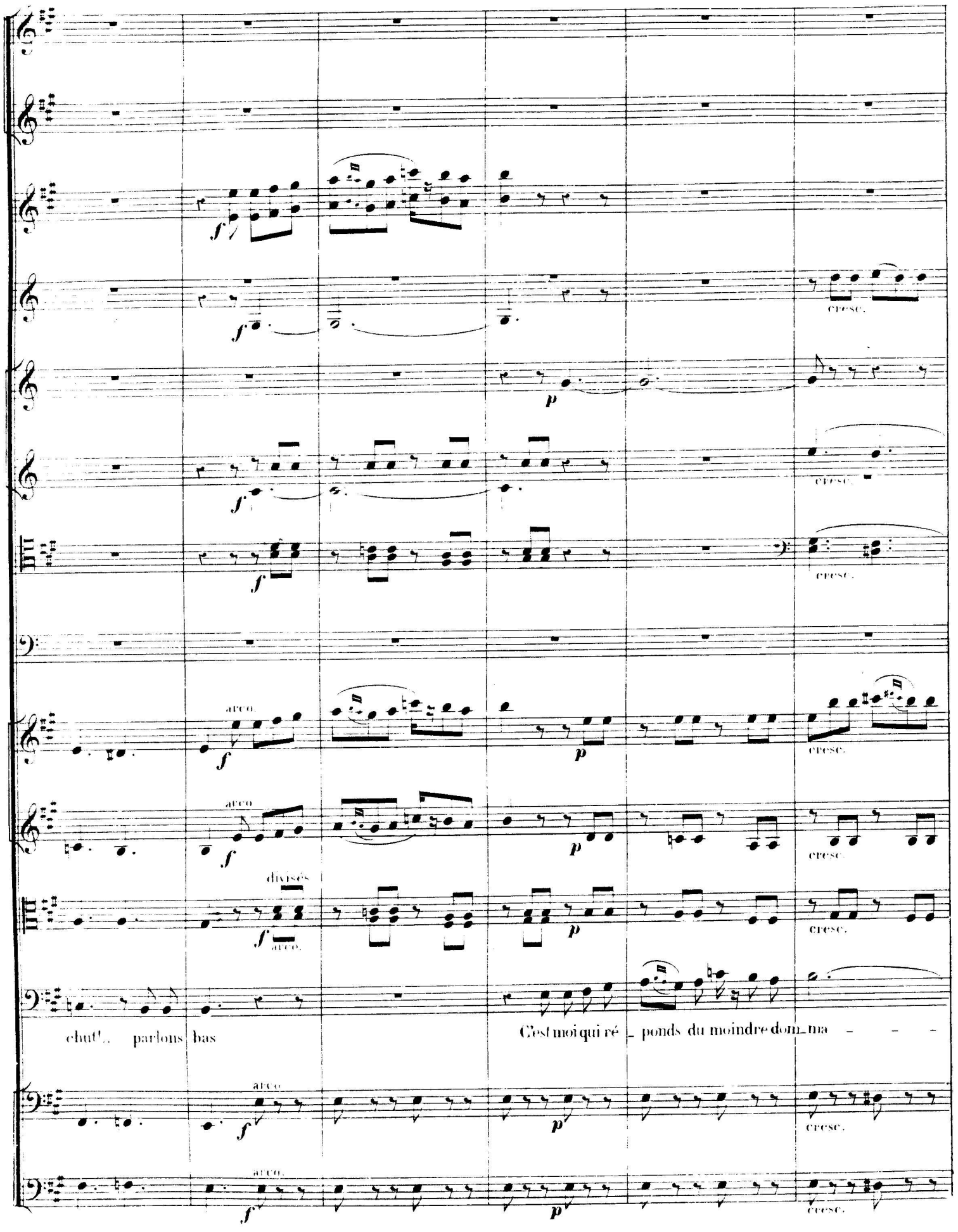
cresc.
arco.
divisés
arco.
chut!.. parlons bas
C'est moi qui ré - ponds du moindre dom - ma - - -

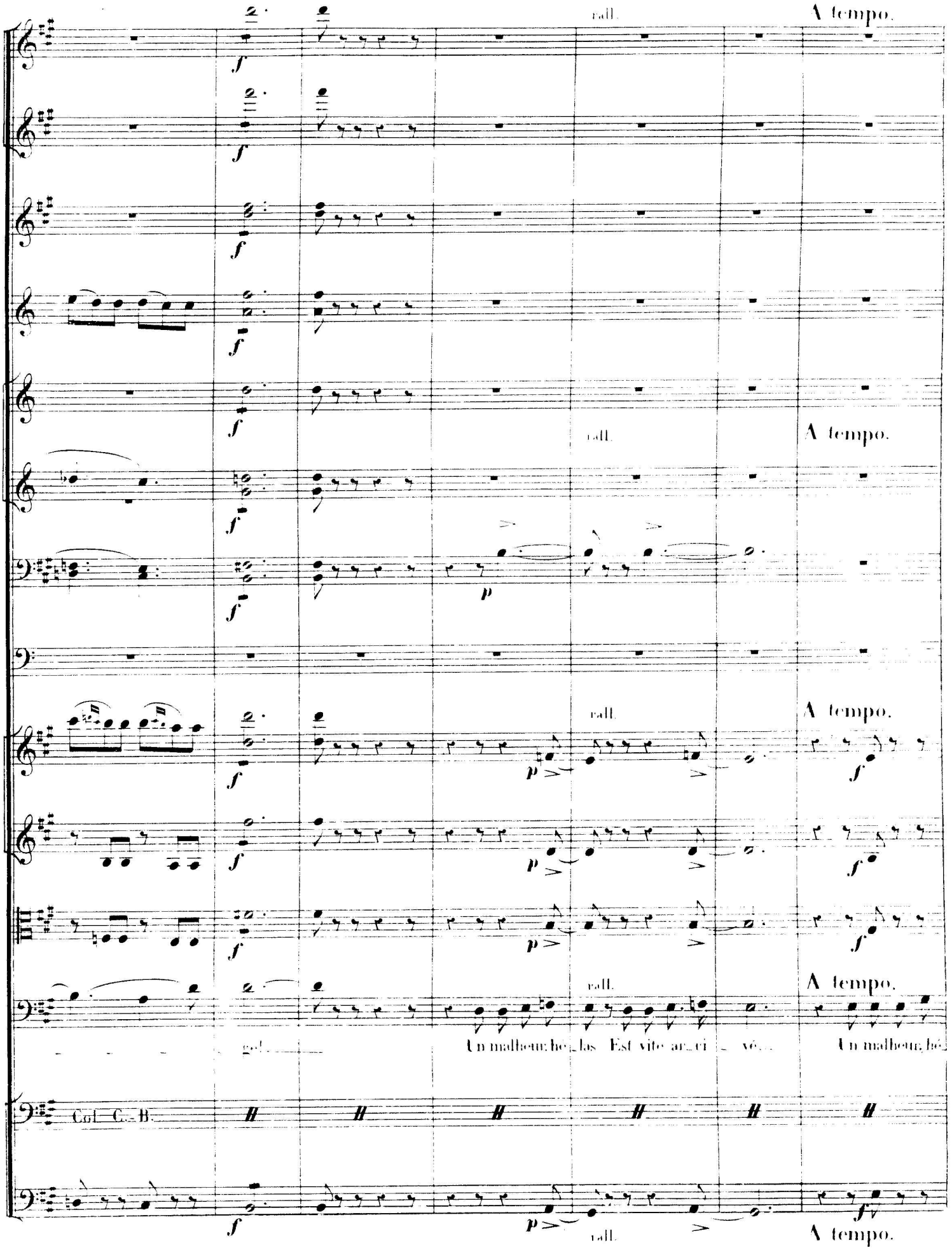
rall.
A tempo.
rall.
A tempo.
rall.
A tempo.
rall.
A tempo.
Un malheur, hé_las Est vite ar_ri_vé...
Un malheur, hé_
Col C.-B.
rall.
A tempo.

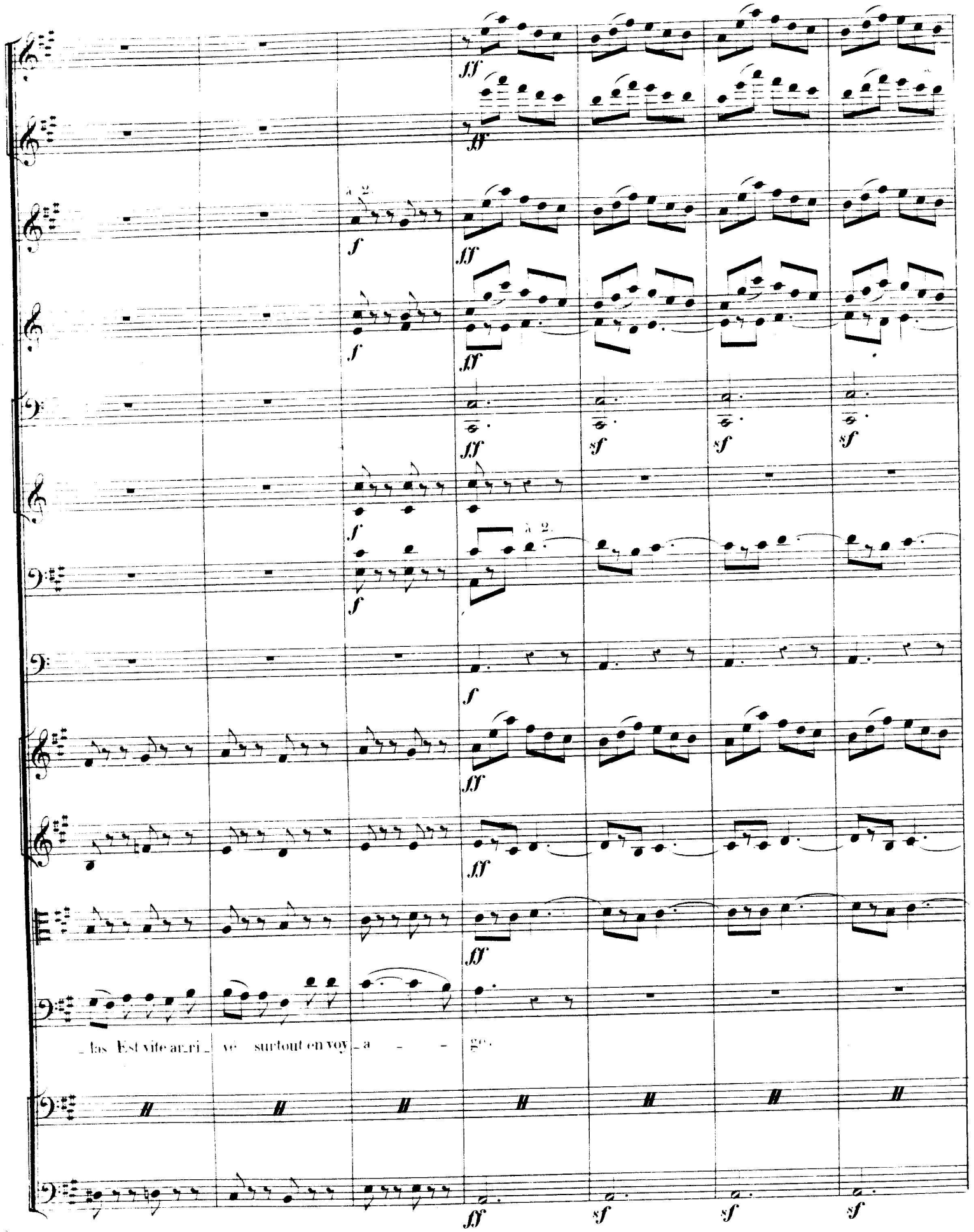
à 2.
à 2.
_las Est vite ar_ri_ vé surtout en voy_a - - ge.

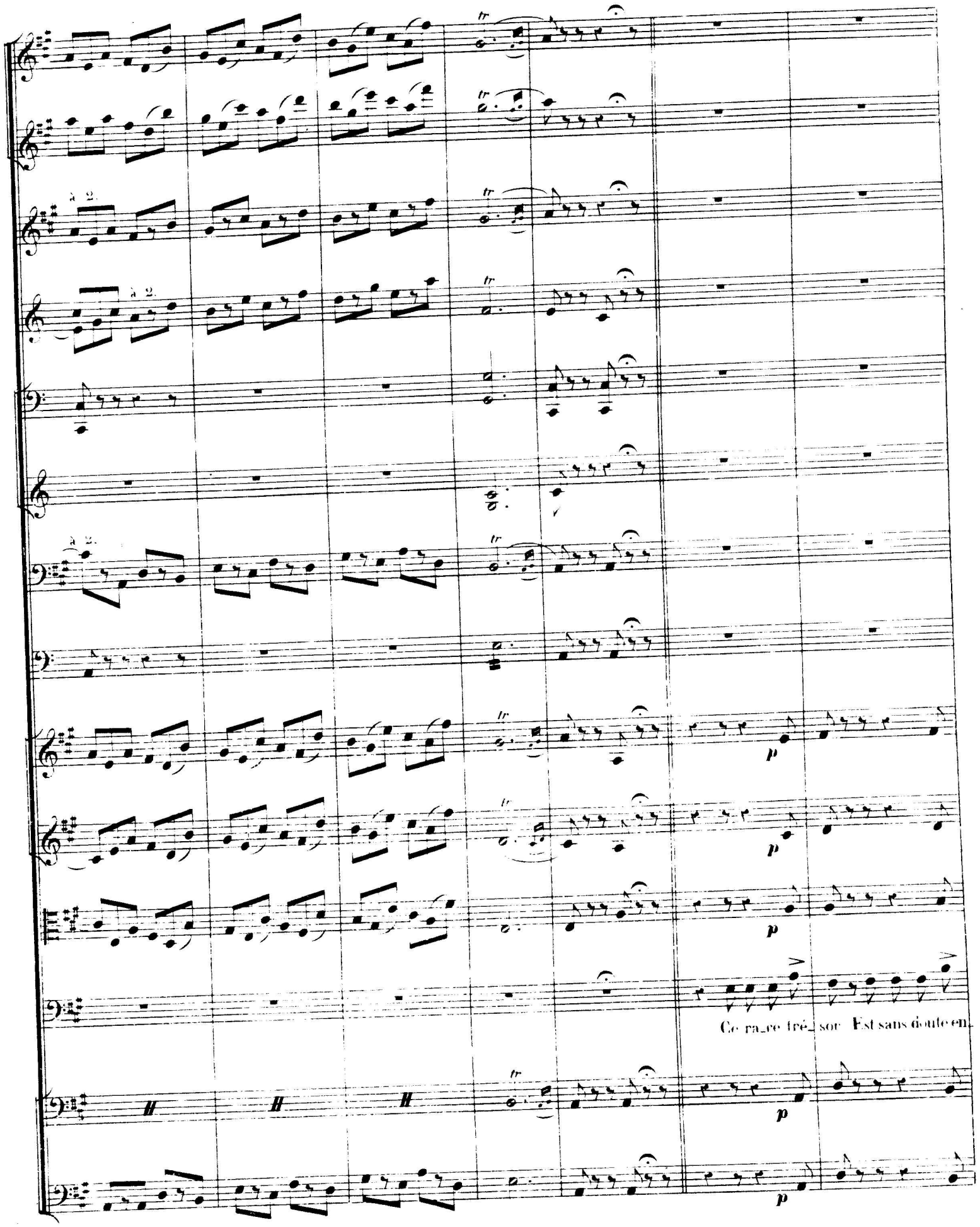
à 2.
à 2.
à 2.
tr
p
Ce ra_re tré_sor Est sans doute en_

cor Tel qu'on le ré cla _ _ me Et le ciel d'a_ zur Est dit-on moins pur Que cet_te jeune â _ _

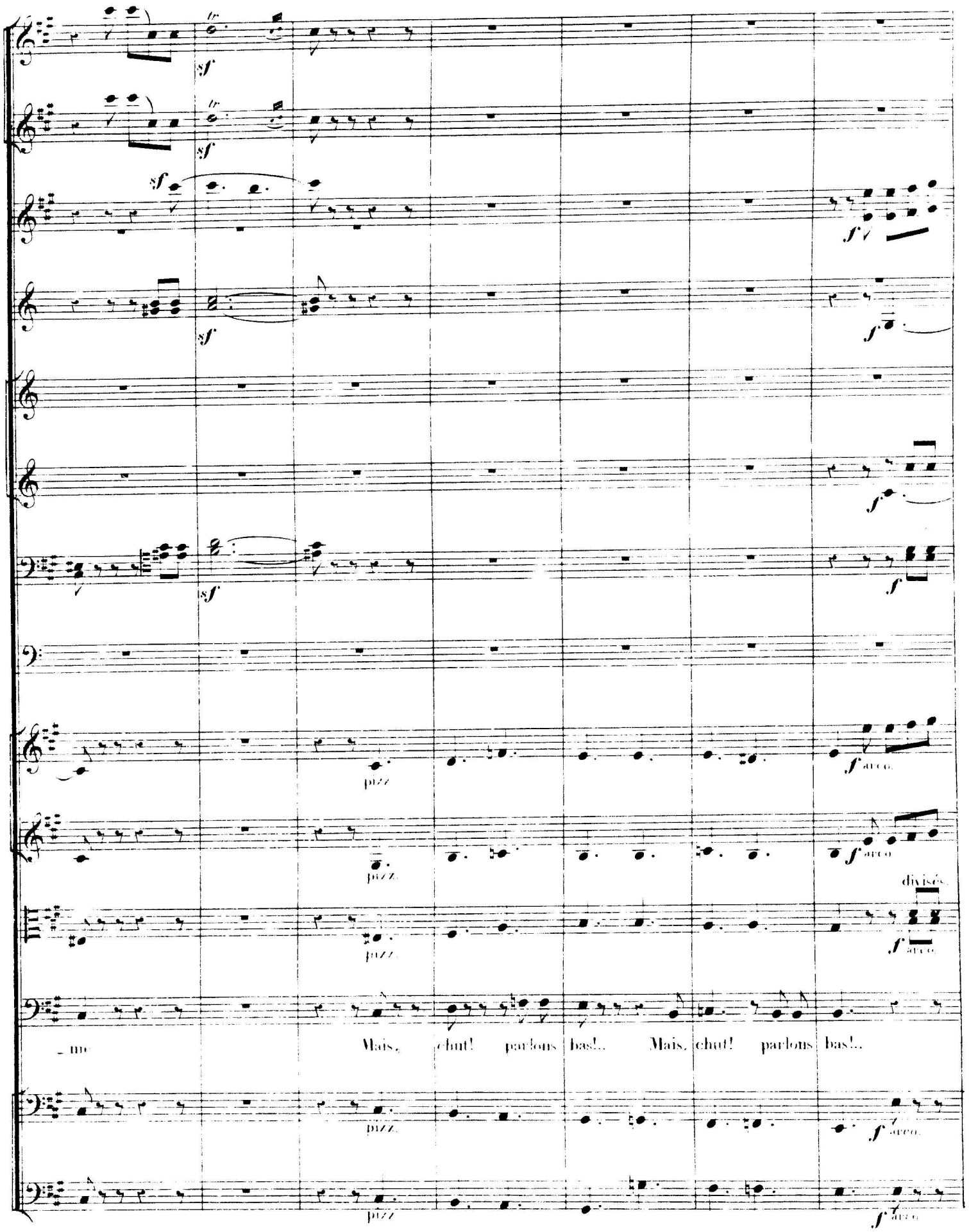
sf
f
pizz.
arco
divisés
_ me
Mais, chut! parlons bas!.. Mais, chut! parlons bas!..

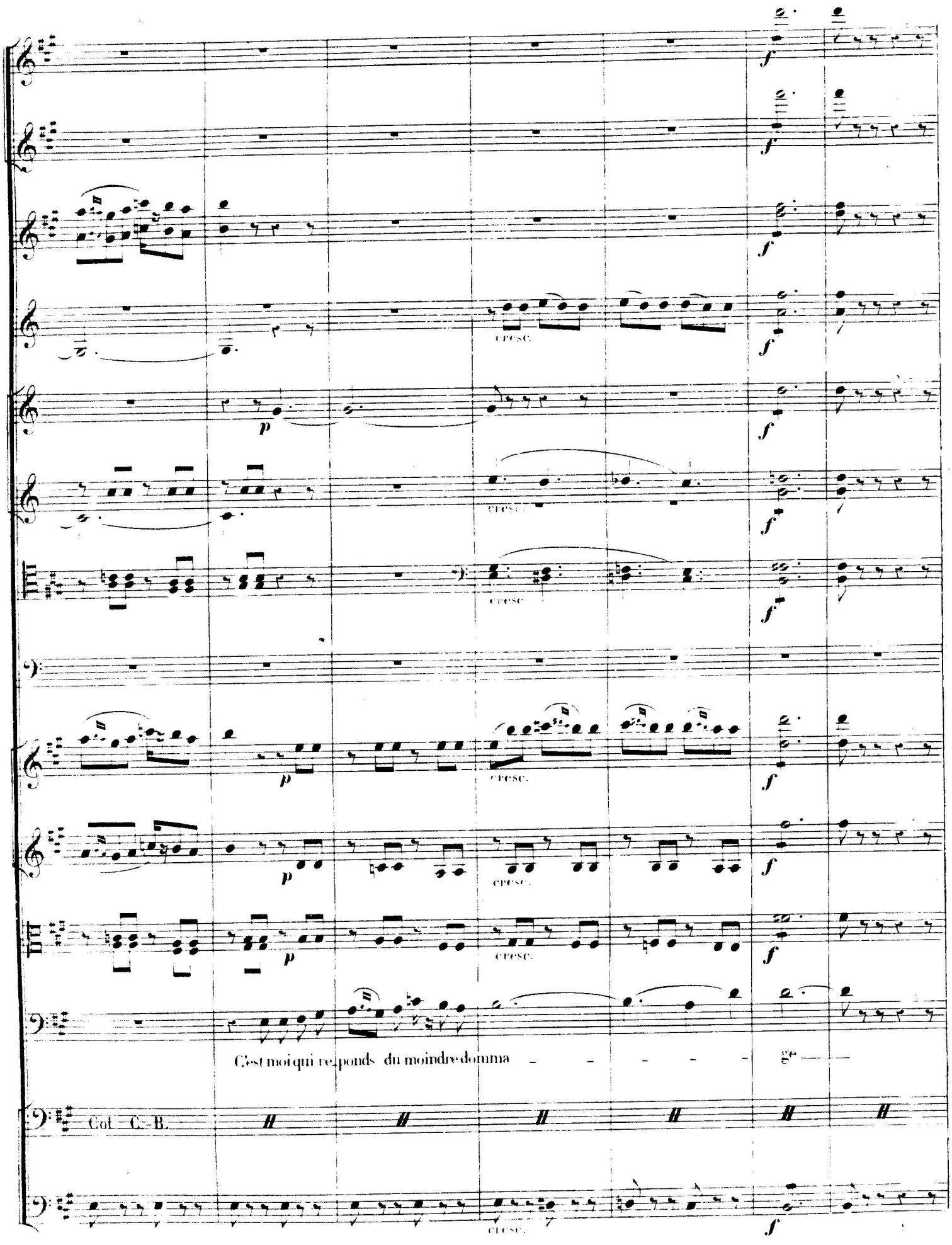
cresc.
cresc.
cresc.
cresc.
cresc.
cresc.
C'est moi qui re-ponds du moindre domma - - - - - ge
Col C.-B.
cresc.

rall. A tempo.

rall A tempo.

rall A tempo.

rall A tempo.

rall. A tempo.

Un malheur, hé_las Est vite arri_vé Un malheur, hé_las Est vite arri_vé Sur tout en voy_a

rall. A tempo.

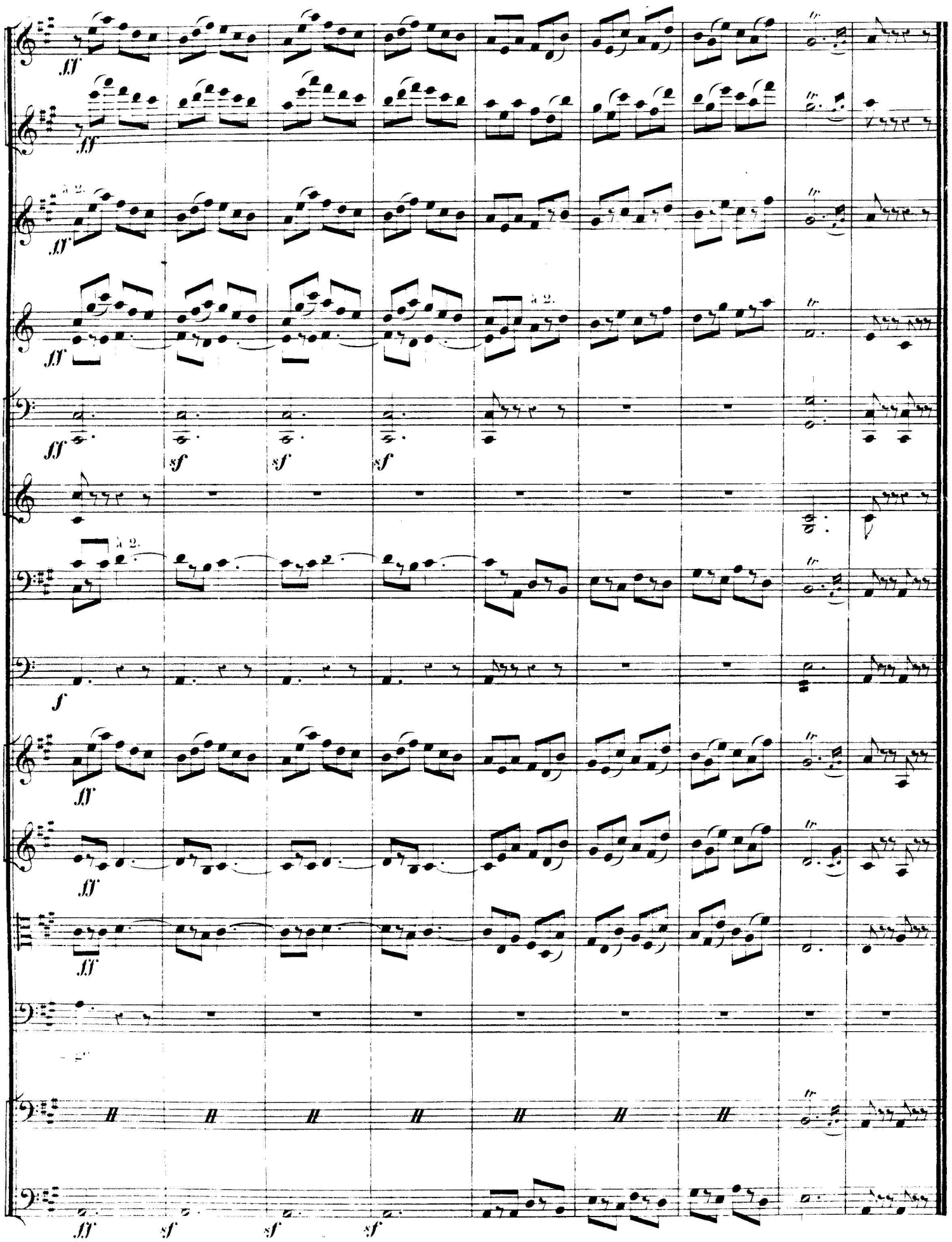
ff
à 2.
sf
tr