

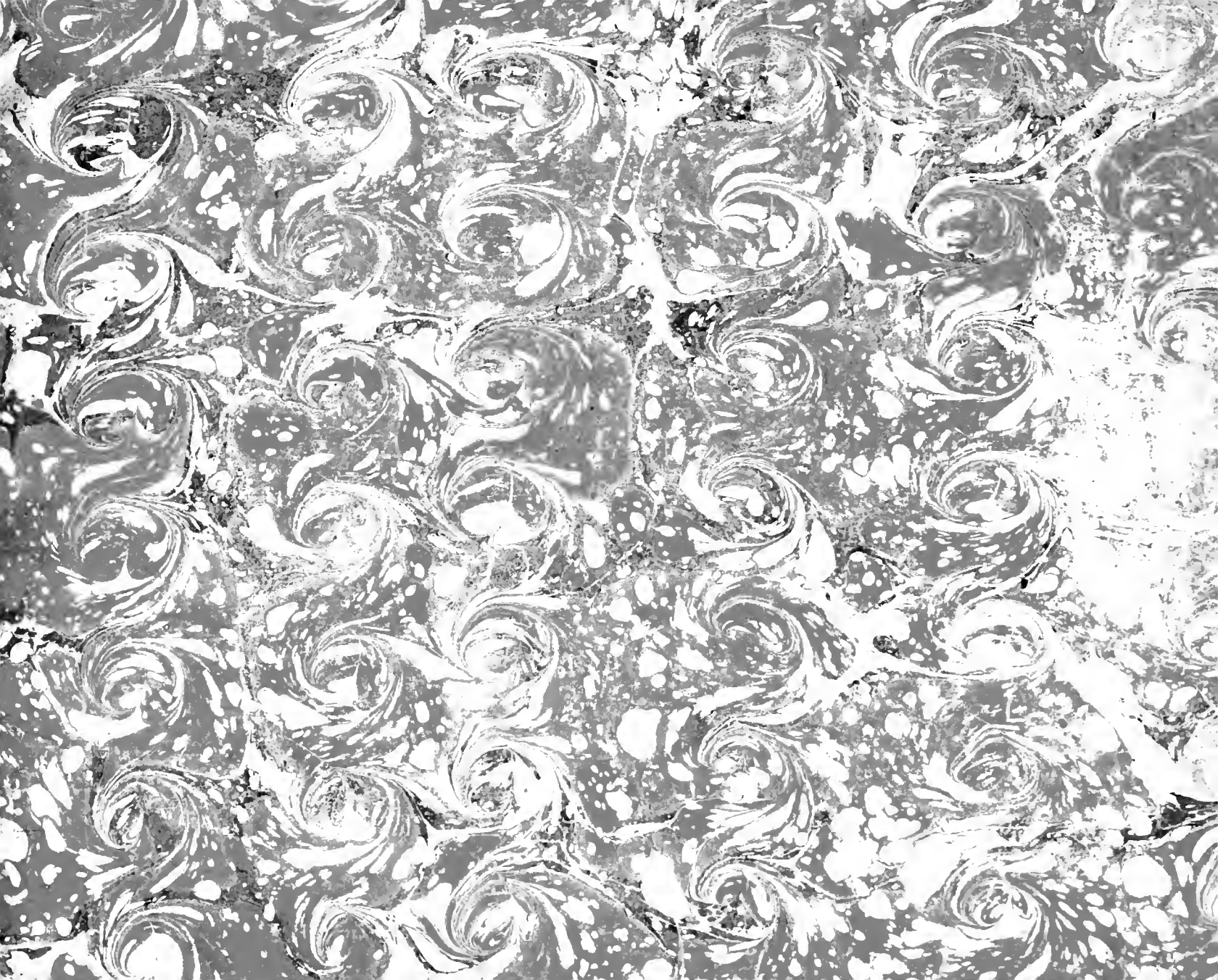

PURCHASED FOR THE
UNIVERSITY OF TORONTO LIBRARY
FROM THE
HUMANITIES RESEARCH COUNCIL
SPECIAL GRANT
FOR
Collection Théâtre Lyrique

coll. Nov. 1986

①

THE NATIONAL

DEPARTMENT OF THE ARMY

OFFICE OF THE ADJUTANT GENERAL

WASHINGTON, D. C.

1918

1919

1920

1921

1922

FRAGMENTS DE MONSIEUR DE LULLY,

*Ecuyer , Conseiller - Secrétaire du Roy , Maison , Couronne de France
& de ses Finances ; Et Sur - Intendant de la Musique
de Sa Majesté.*

BALLET, REPRESENTÉ, POUR LA PREMIERE FOIS,
PAR L'ACADEMIE ROYALE DE MUSIQUE,

Le Dimanche dixième jour de Septembre 1702.

A P A R I S,

Chez CHRISTOPHE BALLARD, seul Imprimeur du Roy pour la Musique,
ruë Saint Jean de Beauvais, au Mont-Parnasse.

M. D C C I I.

Avec Privilege de Sa Majesté.

Digitized by the Internet Archive
in 2010 with funding from
University of Ottawa

<http://www.archive.org/details/fragmentsdemonsi00lull>

T A B L E.

L E PROLOGUE,	<i>Comme aux Fêtes de l'Amour & de Bacchus.</i>	page j
LA PREMIERE ENTRE'E,	<i>Feste Marine.</i>	i
LA SECONDE ENTRE'E,	<i>Les Guerriers.</i>	41
LA TROISIEME ENTRE'E,	<i>La Bergerie.</i>	59
LA QUATRIEME ENTRE'E,	<i>Les Bohemiens.</i>	97
LA CINQUIEME ENTRE'E,	<i>Carifelli.</i>	125

PROLOGUE.

II. SCENES.

POLYMNIE, & sa Suite.	SCENE PREMIERE.	page v
	SCENE SECONDE.	
MELPOMENE, EUTERPE, POLYMNIE, & leur Suite.		xi

PREMIERE ENTRE'E.

III. SCENES.

CEPHISE seule.	SCENE PREMIERE.	page i
	SCENE SECONDE.	
CEPHISE, TIMANDRE, & HILAS.	SCENE TROISIEME.	5
NEPTUNE, THETIS, Troupe de Dieux Marins, de Matelots, & de Matelottes.		25

ã ij

T A B L E.

D E U X I E M E E N T R E ' E .

I I I . S C E N E S .

RENAUD, & les deux Chevaliers.	SCENE PREMIERE.	page 41
	SCENE DEUXIEME.	
RENAUD, les deux Chevaliers, Troupe d'Habitans du Palais Enchanté d'ARMIDE.		44
	SCENE TROISIEME.	
ARMIDE & sa Suite.		50

T R O I S I E M E E N T R E ' E .

V . S C E N E S .

PHILENE seul.	SCENE PREMIERE.	page 59
LICAS, & PHILENE.	SCENE DEUXIEME.	62
IRIS seul.	SCENE TROISIEME.	69
IRIS, PHILENE, & LICAS.	SCENE QUATRIEME.	73
	SCENE CINQUIEME.	
PHILENE, LICAS, Troupe de Bergers, & de Bergeres.		79

TABLE.

QUATRIÈME ENTREE.

III. SCENES.

Une BOHEMIENNE seule.	SCENE PREMIERE.	page 97
	SCENE DEUXIÈME.	
Un BOHEMIEN, & une BOHEMIENNE.		105
	SCENE TROISIÈME.	
Troupe de BOHEMIENS, & de BOHEMIENNES.		112

CINQUIÈME ENTREE.

IV. SCENES.

CARISELLI seul.	SCENE PREMIERE.	127
	SCENE DEUXIÈME.	
CARISELLI, & trois PANTALONS.		130
	SCENE TROISIÈME.	
CARISELLI, trois PANTALONS, & deux SCARAMOUCHES portant la Barrette.		135
	SCENE QUATRIÈME.	
RAFRINA, GASBINI, Troupe de Masques, & les mêmes que dans la Scene précédente.		137

T A B L E.

A I R S A J O U E R.

P R O L O G U E.

O uverture, <i>Du Ballet des Jeux Pithiens.</i>	page j
Prelude, <i>Du Ballet des Ballets.</i>	iv
Marche de MELPOMENE, EUTERPE, & leur Suite.	viii
Air pour les Arts,	xx
Autre Air.	xxxiv
Menuet.	xxxv

T R O I S I E' M E E N T R E' E.

R itournelle, Trio, <i>Du B. des Muses.</i>	59
Trio d'Haut-Bois.	79
L'Air, <i>seul & à deux</i> , Ah qu'il fait beau.	81
L'Air, <i>en Trio</i> , Voy ma Climene.	82
Menuet, <i>Du B. de Flore.</i>	84
Air des Bergers, <i>De la M. de Versailles.</i>	86
Bourée, <i>Du B. de la Naissance de Venus.</i>	87
Ritournelle, Trio, <i>Du B. de la P. d'Elide.</i>	88
L'Air, <i>en Trio</i> , L'autre jour, <i>Du B. des F. de V.</i>	91

P R E M I E R E E N T R E' E.

R itournelle, Trio, <i>Du Bourgeois Gentil-homme.</i>	page 1
Prelude.	23
Marche des Dieux de la Mer, <i>Du B. des Ballets.</i>	27
Premier Air.	34
Second Air, <i>Du Ballet de Crequi.</i>	35

Q U A T R I E' M E E N T R E' E.

T rio de Flûtes, <i>Du B. des Muses.</i>	97
Marche, <i>Du B. des Muses.</i>	112
Premier Air.	113
L'Air, <i>qui se chante</i> , Croyez-moy.	115
L'Air <i>en Trio</i> , Dans nos Bois.	117
Air, <i>Du Ballet de la Naissance de Venus.</i>	123

S E C O N D E E N T R E' E.

C oncert de Mars, <i>Du B. des Arts.</i>	41
Premier Air, <i>Du B. des Muses.</i>	43
Deuxième Air, <i>Du même B.</i>	44
Ritournelle, Trio, <i>Du B. des Amours Déguisez.</i>	50
Menuet, <i>Du Ballet des Muses.</i>	58

C I N Q U I E' M E E N T R E' E.

A ir de Matassins.	135
Entrée des Masques, <i>de la P. d'Elide.</i>	137
Chaconne, <i>Du B. de l'Amour Medecin.</i>	137
Ritournelle, Trio.	141
Canaries, <i>Du B. des Muses.</i>	150
Air des Scaramouches.	151

T A B L E.

A I R S A C H A N T E R.

A I R S F R A N C O I S.

A					
A	H! quelle folie!				
A	Ah! qu'il est doux d'aimer, <i>Trio.</i>	page	80	L	L'Amour sous sa puissance,
	Ah! qu'il fait beau dans ce Boccage,		18		L'autre jour d'Annette, <i>Duo.</i>
	Amour, trop indiscret,		81		Le soin de goûter la vie, & <i>second Couplet.</i>
			100		
C					
	C'est à moy de pretendre à luy plaire, <i>Duo.</i>		xij	M	Mes tendres soins & ma langueur,
	C'est un doux amusement,		xiv		
	Croyez-moy, hâtons-nous, ma Silvie,		115	P	Païffez, cheres Brebis, les herbettes naiffantes, <i>Recit de Basse.</i>
D					
	Dans nos Bois, Silvandre s'écrie, <i>Trio.</i>		117	Q	Quand l'Amour à vos yeux offre un choix agréable,
	De cet aveu que je me sens charmée?		109		Que nôtre accord est doux! <i>Trio.</i>
	D'un pauvre cœur soulager le martyre,		114		
E					
	Elevez vos Concerts,		v	R	Rochers, vous êtes sourds, & <i>le Double.</i>
I					
	Je ne dois plus me contraindre,		108	S	Suivons de si douces Loix,
	Je n'offenceray point son amour ny le vôtre,		75		
	Il n'est rien de si doux que les tendres ardeurs,		5	V	Vents, qui troublez les plus beaux jours, <i>R. de B.</i>
	Il seroit doux d'entrer sous l'amoureuse Loy,		7		Un cœur dans l'amoureux Empire,
	Joignons nos soins & nos voix, <i>Trio.</i>		xxij		Voy, ma Climene, <i>Duo.</i>
	Jouïssons des plaisirs innocents, <i>Duo.</i>		37		Usez mieux, ô Beautéz fières, & <i>le second Comp.</i>

A I R S I T A L I E N S.

A					
A	H! Rinaldo! & <i>la suite.</i>		50	D	D'alla baretta, <i>Trio.</i>
B					
	Bondi, Carifelli, <i>Trio.</i>		130	P	Perche crudo Amore, & <i>la suite.</i>
C					
	Cede al vostro valore ogni Deira, <i>Duo.</i>		45	V	Voi fete il ristoro, <i>Duo.</i>

FIN DE LA TABLE.

ETAT DES OPERA EN MUSIQUE, PAR MONSIEUR DE LULLY.

Opera qui n'ont jamais esté imprimez.

LES Festes de l'Amour & de Bachus.

Cadmus.

Alceste.

Le Carnaval, Mascarade.

Pfiché.

Opera imprimez infolio, devenus rares.

Thecée.

Atys.

Proserpine.

Perfée.

Phaëton.

Amadis.

Roland.

Arnide.

Opera imprimez, qui se trouvent en blanc, aux prix marquez.

Bellerophon.

Le Triomphe de l'Amour.

L'Ydille de Sceaux, & la Grotte de Versailles.

Le Temple de la Paix.

Acis & Galatée.

Isis en six parties separées.

Les Fragments, Partition in-quarto.

II. liv.

II. liv.

6. liv.

II. liv.

II. liv.

II. liv.

7. liv.

Il n'y a rien d'imprimé des vingt-trois Ballets composez par Monsieur de LULLY, que les Fragments contenus au present Livre.

Il n'y a que les grands Motets de Monsieur de LULLY imprimez en 17. Parties : Les autres qui sont des Elevations, n'ont jamais esté imprimez.

madame de Villeneuve

F R A G M E N T S.
DE M^R. DE LULLY,
B A L L E T.
P R O L O G U E.

Des Jeux Pithiens.

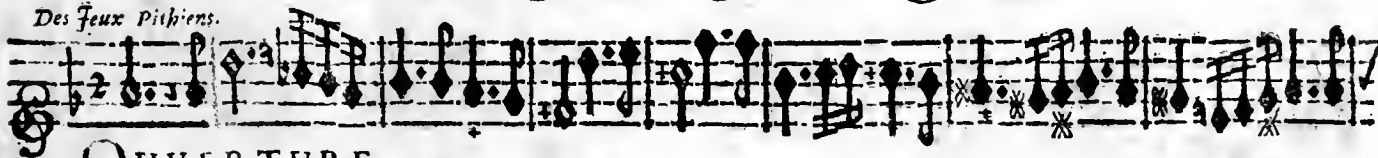

O U V E R T U R E.

ij FRAGMENTS DE MR. DE LULLY, BALLET.

PRELUDE.

iv FRAGMENTS DE MR. DE LULLY, BALLEET.

Du Ballet des Ballets.

PRELUDE. pour la descente de Polymnie.

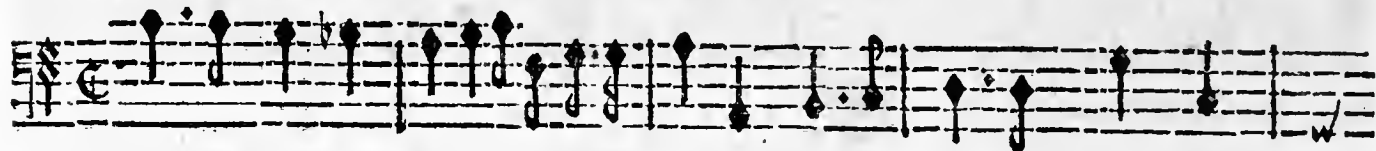

POLYMNIE.

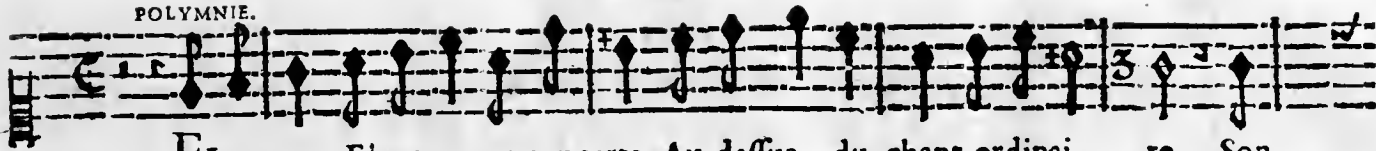

ELevez, Elevez vos concerts, Au dessus du chant ordinaire, Son-

BASSE-CONTINUE.

gez que vous avez à plaisir, Au plus grand Roy de l'Univers; Songez que vous avez à

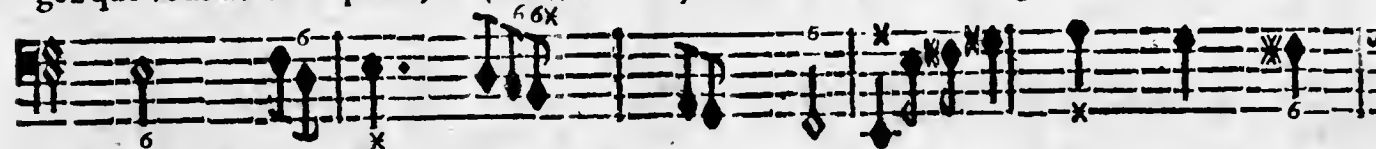

BASSE-CONTINUE.

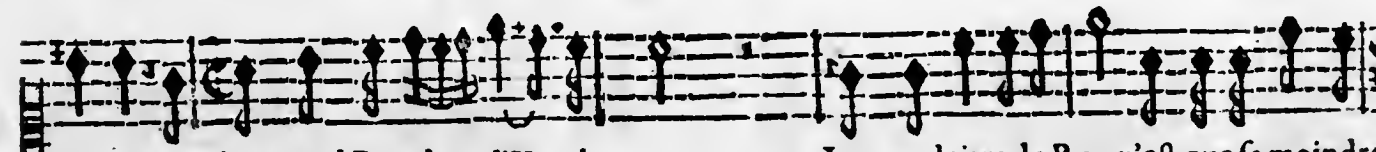

plaire, Au plus grand Roy de l'U- ni- vers: Le grand titre de Roy n'est que la moindre

BASSE-CONTINUE.

vj FRAGMENTS DE MR. DE LULLY, BALLE T.

gloire, Il est encor plus grand par ses travaux guerriers; Et sa propre valeur, Et sa

BASSE-CONTINUE.

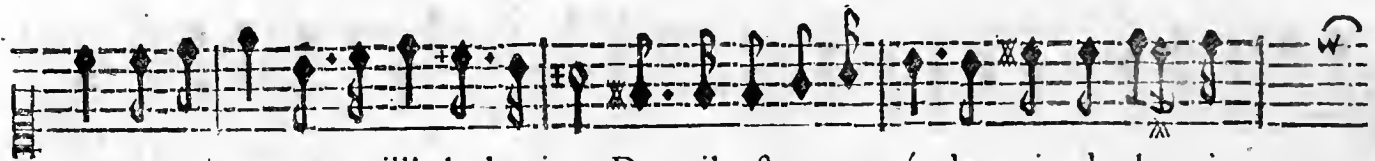

propre valeur, a cueilli les lauriers, Dont il est couronné des mains de la vic-

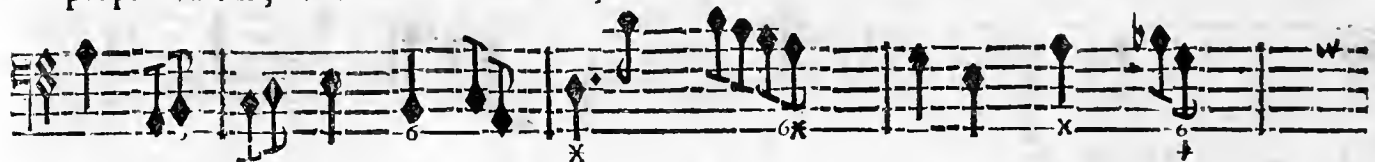

BASSE-CONTINUE.

toi-re. Et sa propre valeur, a cueilli les lauriers, Dont il est couronné des

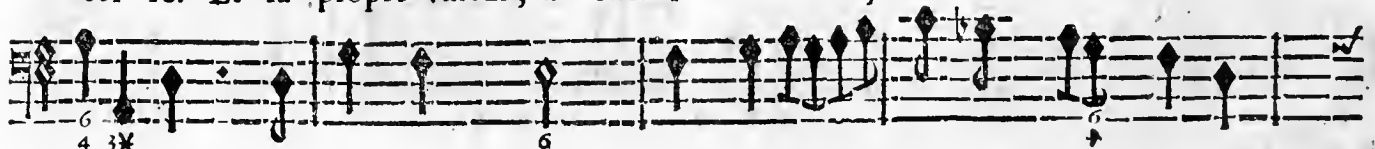

BASSE-CONTINUE.

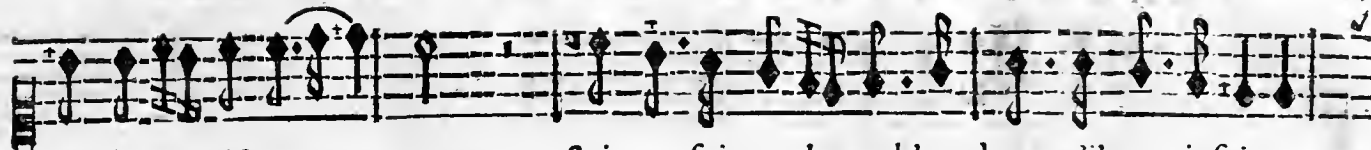

mains de la victoi- re. Suivez, suivez la noble ardeur qu'il vous inspire;

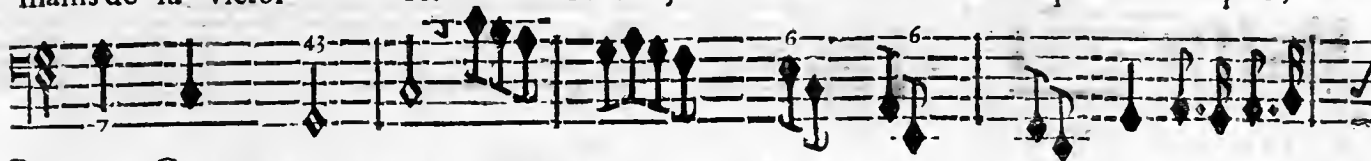

BASSE-CONTINUE.

Suivez, suivez la noble ardeur qu'il vous inspi- re; Tout ce qu'on voit dans son Empire,

BASSE-CONTINUE.

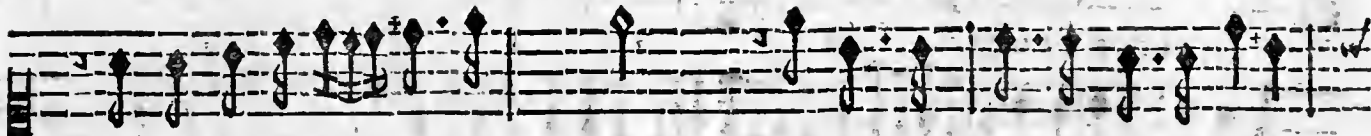

Se doit sentir de la gran- deur. Tout ce qu'on voit dans son Empire,

BASSE-CONTINUE.

viii FRAGMENTS DE MR. DE LULLY, BALLET.

Se doit sentir de sa grandeur.

The first system shows a vocal line with lyrics and a basso continuo line. The music is in a simple, rhythmic style characteristic of Lully's ballet music.

BASSE CONTINUE.

MARCHE DE MELPOMENE, D'EUTERPE & de leur Suite.

VIOLONS.

PETITES FLUTES

Tous.

PETITES FLUTES.

Tous.

BASSE-CONTINUE.

Tous.

P R O L O G U E.

PETITES FLÛTES.

Tous.

PETITES FLÛTES.

Tous.

BASSE-CONTINUE.

Tous.

PET. FLÛTES.

Tous.

PET. FLÛTES.

Tous.

PET. FLÛTES.

Tous.

PET. FLÛTES.

VIOL.

BASSE-CONT.

Tous.

BASSE CONTINUE.

Tous.

x FRAGMENTS DE MR. DE LULLY, BALLET.

PET. FLÛTES.

PET. FLÛTES.

PET. FLÛTES.

PET. FLÛTES.

BASSE-CONT.

BASSE CONT.

Tous.

Tous.

Tous.

MELPOMENE

EUTERPE.

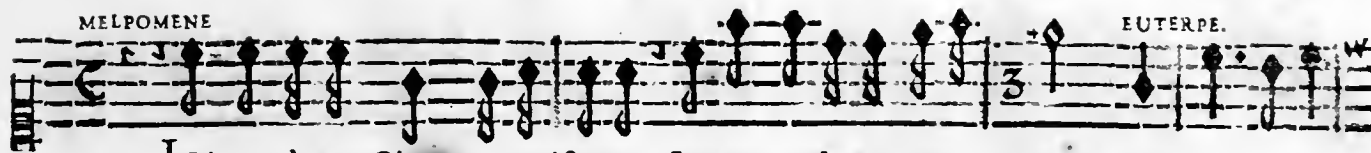

Joignez à mes Chants magnifiques, La pompe de vos orne- mens. Joignez à mes

BASSE-CONTINUE.

Concerts rustiques, Vos agrémens les plus char- mans Vôtre secours m'est neces-

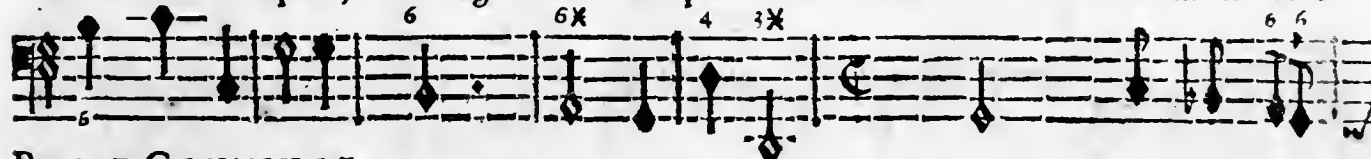

BASSE-CONTINUE.

faire, Je cherche à divertir le plus auguste Roy, Qui méritât ja-

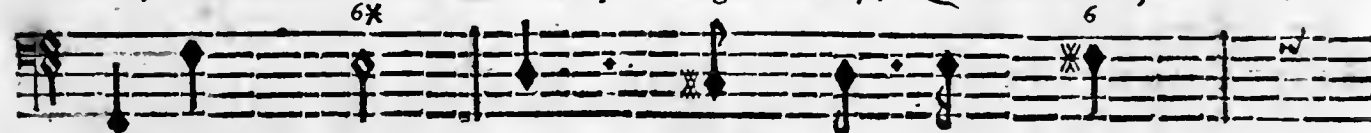

BASSE-CONTINUE.

mais de tenir sous sa loy, Tout ce que le Soleil é-

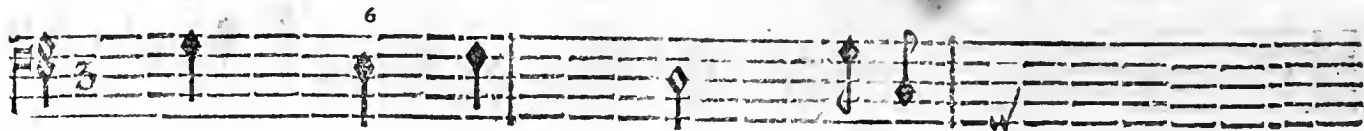

BASSE-CONTINUE.

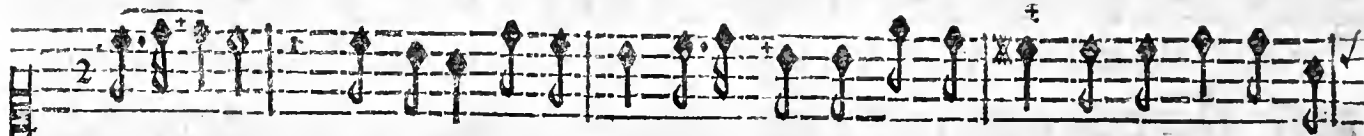

clai- re. C'est à moy, de pretendre à luy plaire. C'est à moy, de pretendre à luy

EUTERPE.

C'est à moy, C'est à moy, de pretendre à luy plai- re. C'est à moy, C'est à

BASSE-CONTINUE.

plaire, de pretendre à luy plaire. C'est à moy, de pretendre à luy plaire, de pre-

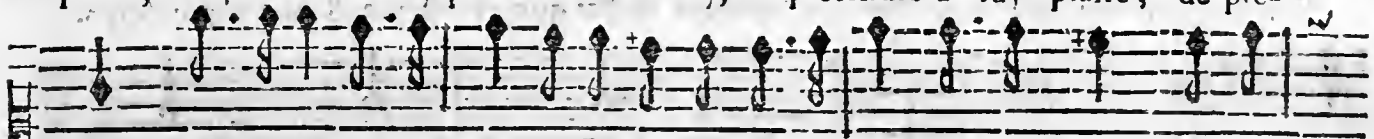

moy, C'est à moy, de pretendre à luy plaire. C'est à moy, C'est à moy, de pre-

BASSE CONTINUE.

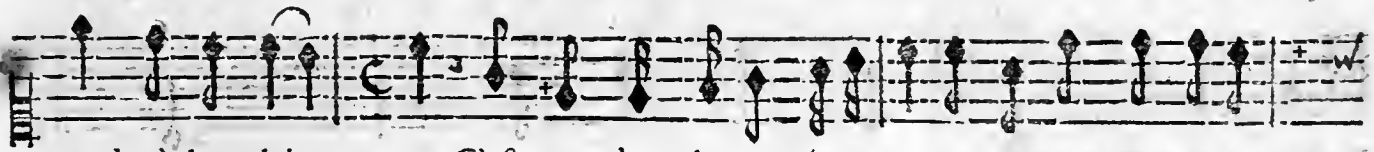

tendre à luy plai- re. C'est moy, dont la voix éclatante, A droit de cele-

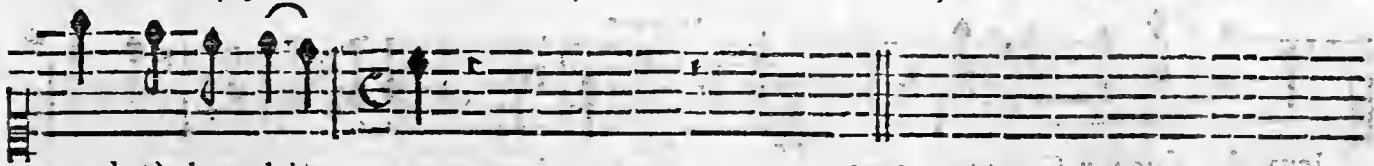

tendre à luy plai- re.

BASSE-CONTINUE.

xiv FRAGMENTS DE MR DE LULLY, BALLET.

brer les Exploits les plus grands, Les nobles Recits que je chante, Sont les plus dignes

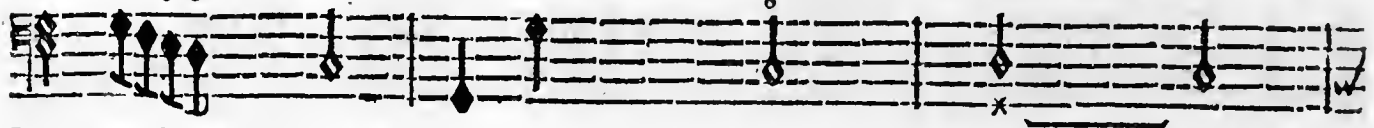

BASSE-CONTINUE.

Jeux des fameux Conquerans. Les nobles Recits que je chante, Sont les plus dignes

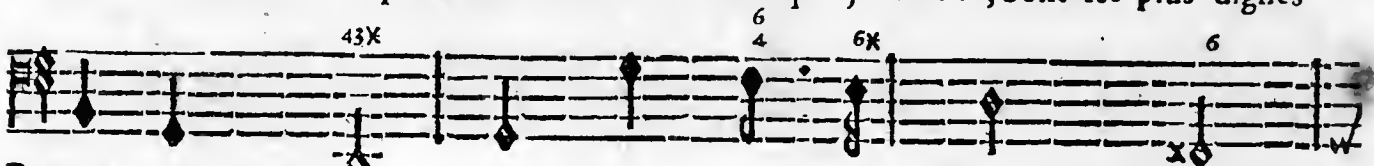

BASSE-CONTINUE.

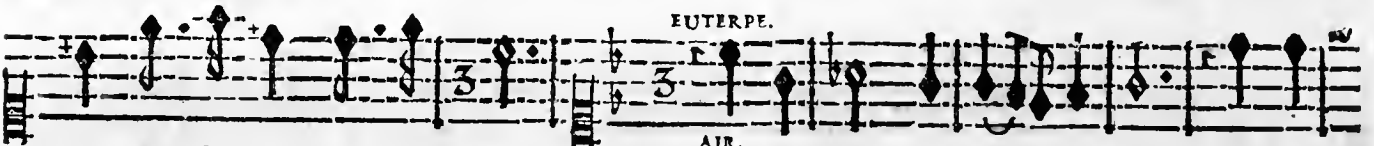

Jeux des fameux Conque- rans. C'est un doux amu- sement, Que d'ai-

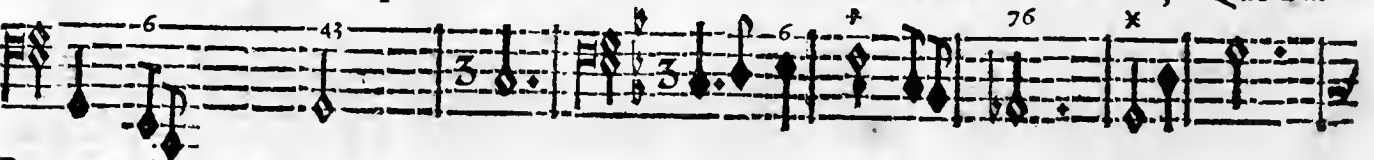

BASSE-CONTINUE.

mables Chanfon- nettes, Les douceurs n'en font pas faites, Pour les Bergers seule-

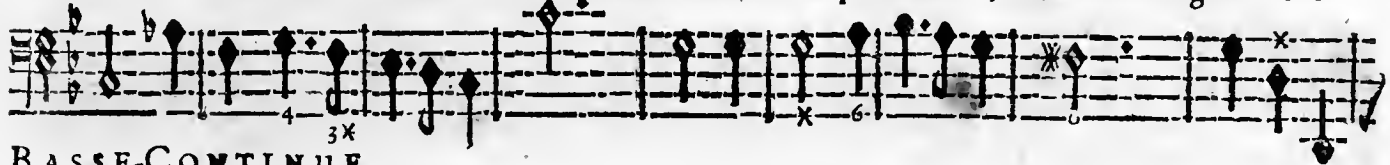

BASSE-CONTINUE.

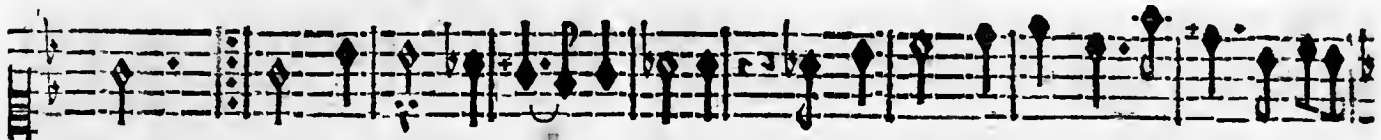

ment: ment: Les tendres a- mourettes, Que l'on chante à l'ombre des bois, Sur les

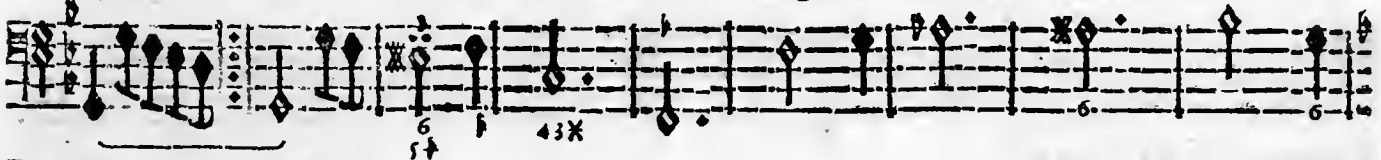

BASSE-CONTINUE.

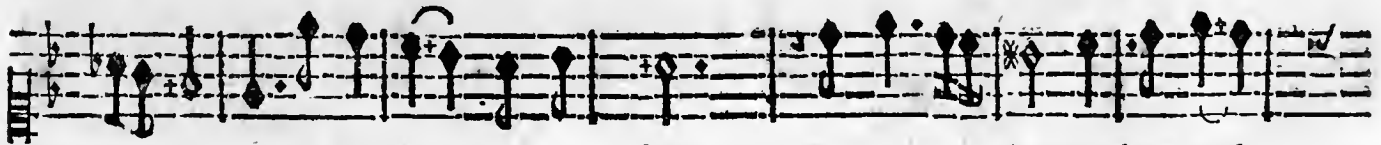

Mu- fettes, Ne font pas quelque fois, Des Jeux in- dignes des grands

BASSE-CONTINUE.

xvj FRAGMENTS DE MR. DE LULLY, BALLET.

Rois. Les Rois.

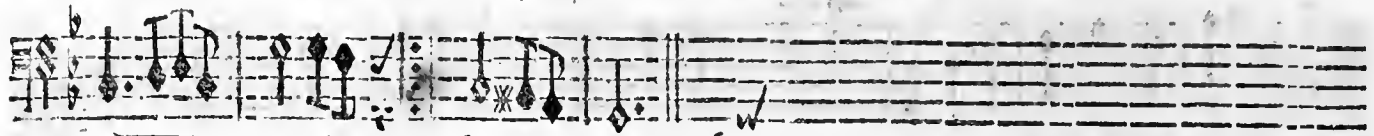

BASSE-CONTINUE- PRELUDE.

POLYMNIE.

Il faut entre mes Sœurs que mon soin se partage, Preparez tour à tour vos

BASSE-CONTINUE.

plus aimables Jeux: Pour vous accorder je m'engage. A vous seconder toutes

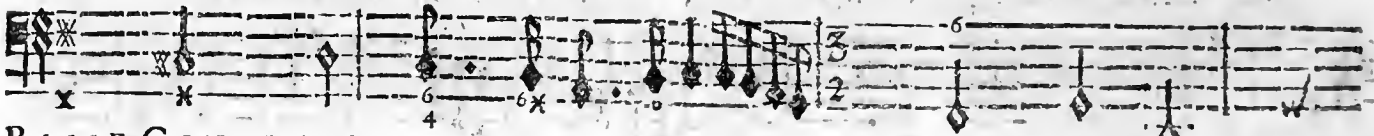

BASSE-CONTINUE.

P R O L O G U E.

EUTERPE.

MELPOMENE.

deux. Commencez de repondre à mon impati-
ence! Vos premiers

BASSE-CONTINUE.

soins font dûs à ce que j'entreprends; Terminez tous vos dif-ferens, Souffrez qu'en fa fa-

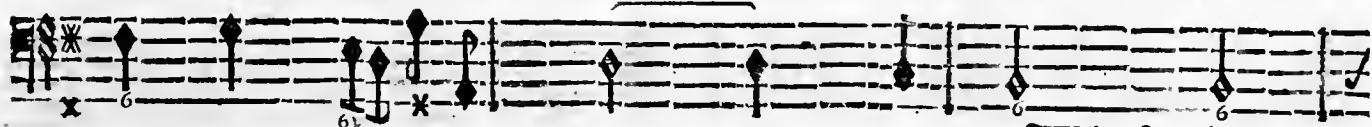

BASSE-CONTINUE.

MELPOMENE.

veur aujourd'huy je commence, Je reserve pour vous mes travaux les plus grands.

BASSE-CONTINUE.

PRELUDE.

xviij FRAGMENTS DE MR. DE LULLY, BALLET.

POLYMNIE.

Que nôtre accord est doux! Que nôtre accord est doux!

EUTERPE.

Que nôtre accord est doux! Que nôtre accord est doux! Que tout ce qui nous

MELPOMENE.

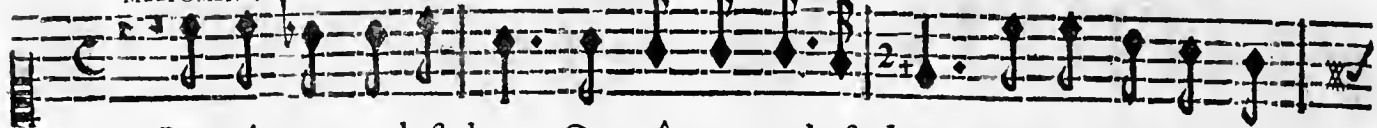

Que nôtre accord est doux! Que nôtre accord est doux! Que tout ce qui nous

BASSE-CONTINUE.

Que tout ce qui nous fuit, qui nous fuit, Que tout ce qui nous fuit s'accorde comme

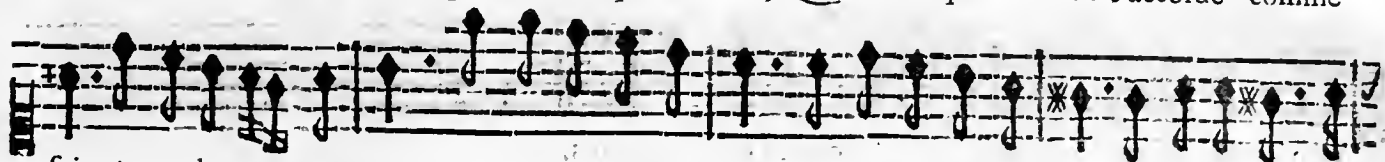

fuit s'accorde com-me nous. Que tout ce qui nous fuit, Que tout ce qui nous fuit s'accorde comme

fuit s'accorde comme nous. Que tout ce qui nous fuit, Que tout ce qui nous fuit s'accorde comme

BASSE-CONTINUE.

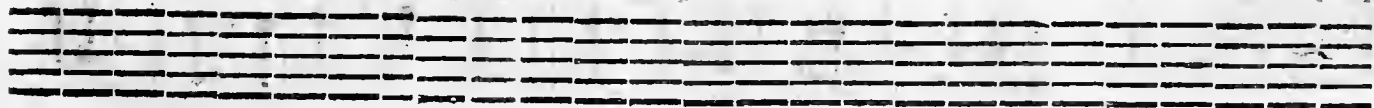
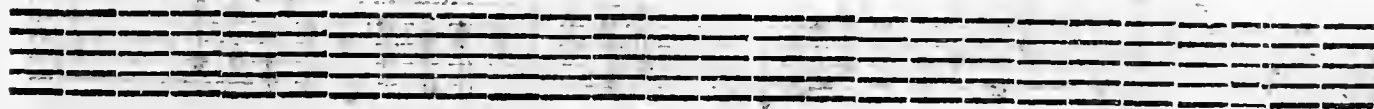

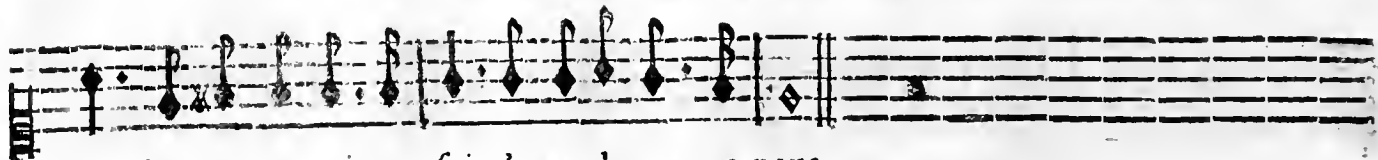

nous. Que tout ce qui nous suit s'accorde comme nous.

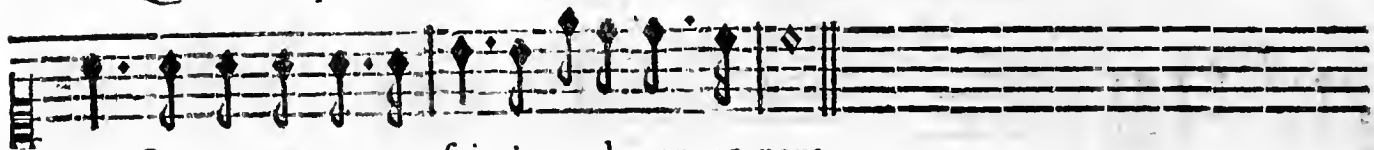

nous. Que tout ce qui nous suit s'accorde comme nous.

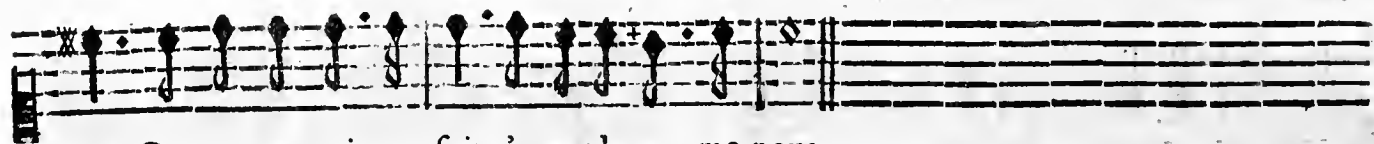

nous. Que tout ce qui nous suit s'accorde comme nous.

BASSE-CONTINUE.

LES ARTS.

P R O L O G U E.

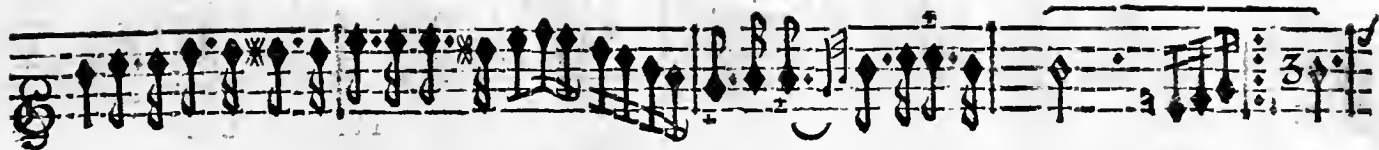

HAUT-BOIS.

dour.

Tous.

fort.

xxij FRAGMENTS DE MR. DE LULLY, BALLET.

HAUT BOIS.

HAUT-BOIS.

HAUT BOIS.

Tous.

HAUT-BOIS.

Tous.

POLYMNIE.

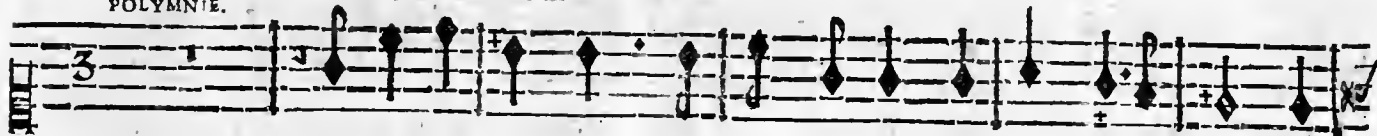

Joignons nos soins & nos voix, Joignons nos soins & nos voix, Pour

EUTERPE.

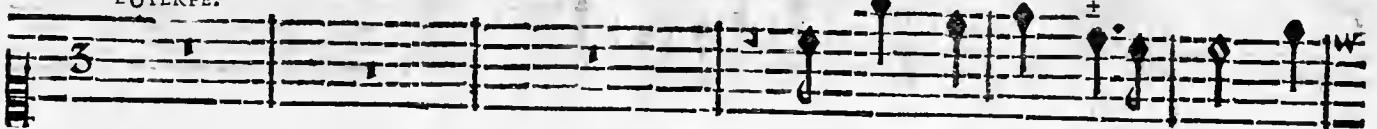

Joignons nos soins & nos voix, Pour

MELPOMENE.

Joignons nos soins & nos voix, Joignons nos soins & nos voix, & nos voix, Pour

BASSE-CONTINUE.

xxiv FRAGMENTS DE MR. DE LULLY, BALLET.

plaire au plus grand des Rois. Pour plaire au plus grand des

plaire au plus grand des Rois. Pour plaire au plus grand des Rois.

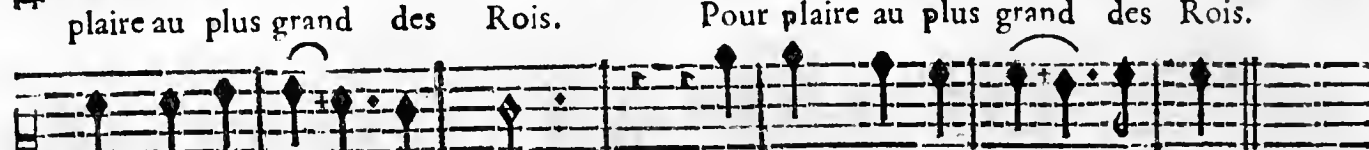

plaire au plus grand des Rois. Pour plaire au plus grand des Rois.

plaire au plus grand des Rois. Pour plaire au plus grand des Rois.

BASSE-CONTINUE.

CHOEUR.

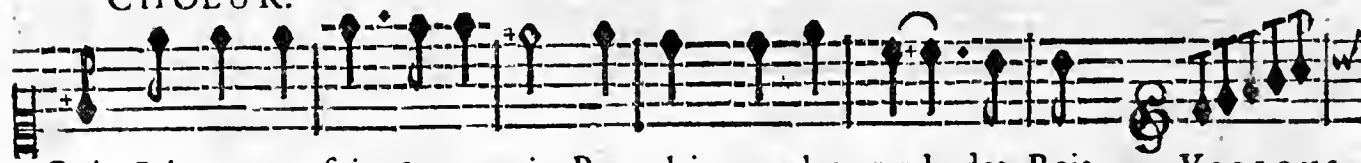

Rois. Joignons nos soins & nos voix, Pour plaire au plus grand des Rois. VIOLONS.

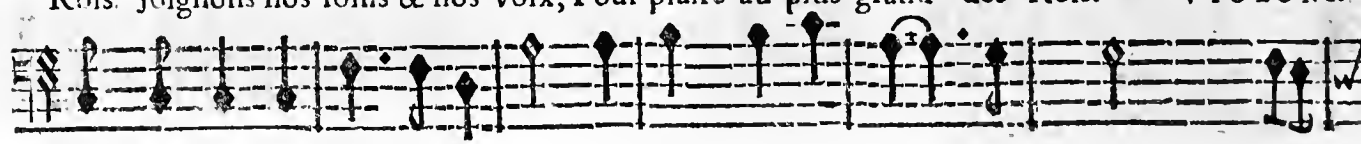

B-C Joignons nos soins & nos voix, Pour plaire au plus grand des Rois. B-C.

B-C Joignons nos soins & nos voix, Pour plaire au plus grand des Rois. B-C.

POLYMNE.

Joignons nos soins & nos voix, Pour plaire au plus grand des Rois.

EUTERPE.

Pour plaire au plus grand des Rois.

MELPOMENE.

Pour plaire au plus grand des Rois.

B.C. Joignons nos soins & nos voix,

CHOEUR.

Joignons nos soins & nos voix,

Joignons nos soins & nos voix,

xxvj FRAGMENTS DE MR. DE LULLY, BALLET.

POLYMNIE.

CHOEUR.

POLYMNIE.

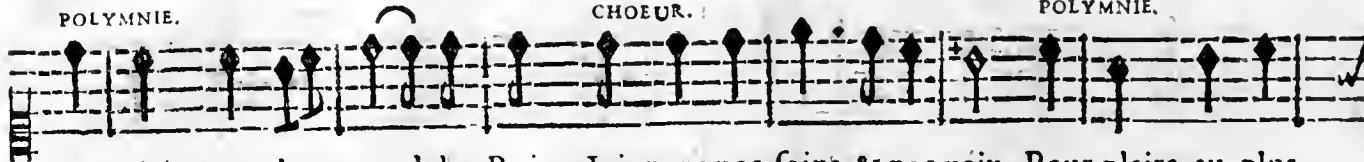

Pour plaire au plus grand des Rois. Joignons nos soins & nos voix, Pour plaire au plus

EVTERPE.

EVTERPE.

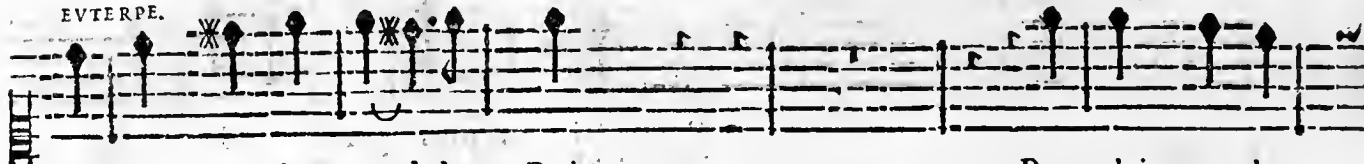

Pour plaire au plus grand des Rois. Pour plaire au plus

MELPOMENE.

MELPOMENE.

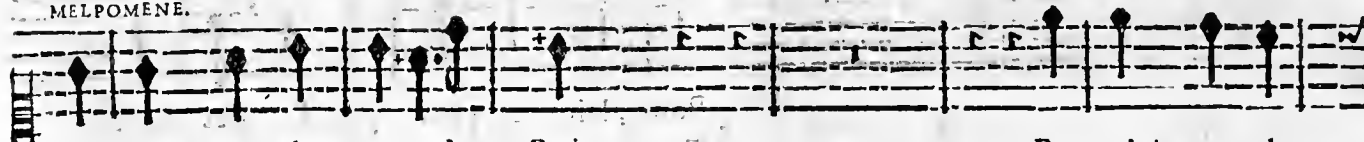

Pour plaire au plus grand des Rois. Pour plaire au plus

CHOEUR.

6

BASSE-CONTINUE.

Joignons nos soins & nos voix,

B. C.

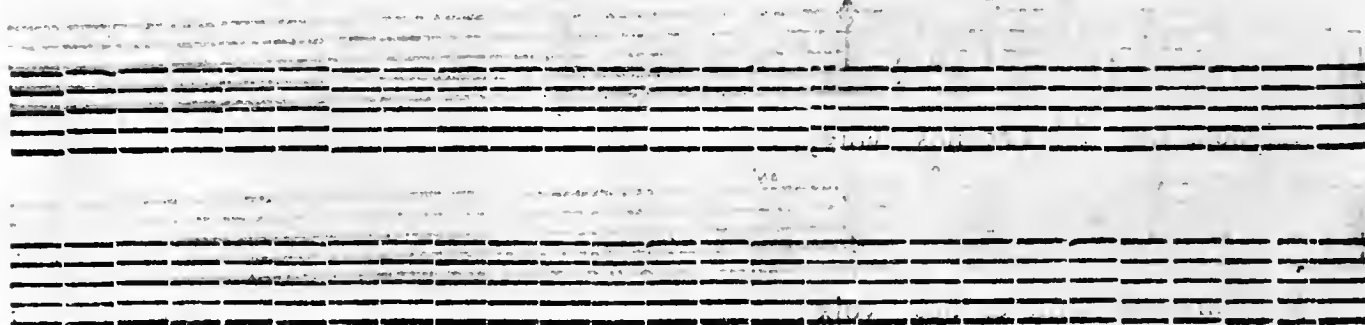

CHOEVR.

grand des Rois. Joignons nos foins & nos voix, Pour plaire au plus grand des Rois.

grand des Rois.

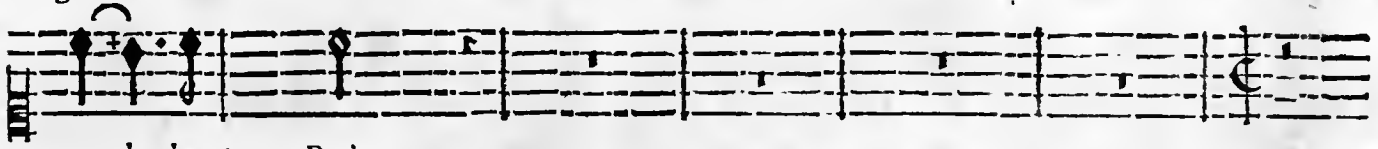

grand des Rois.

CHOEVR.

B-C. Joignons nos foins & nos voix, Pour plaire au plus grand des Rois.

MEI POMENE.

CHOEVR.

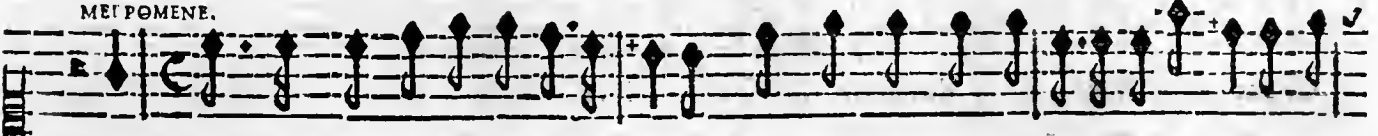

Chan- tons, Chantons la gloire de ses armes. Chantons, chantons la gloire de ses armes, la

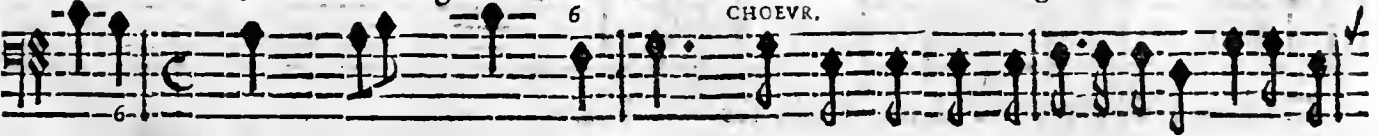

BASSE-CONTINUE.

Chantons, chantons la gloire de ses armes, la

xxvii] FRAGMENTS DE MR. DELULLY, BALLET.

EVTERPE.

gloire de ses ar- mes. Chantons la douceur de ses loix.

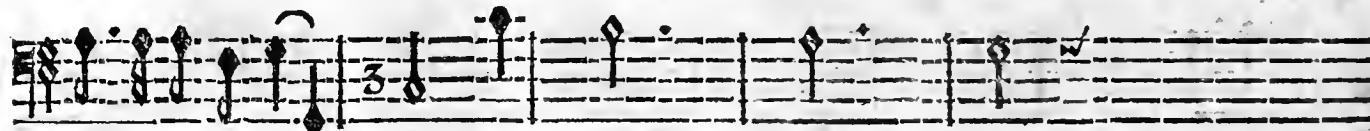

gloire de ses ar- mes. BASSE CONTINUE.

TRIO.

Chantons, Chantons la douceur de ses loix.

Chantons, Chantons la douceur de ses loix.

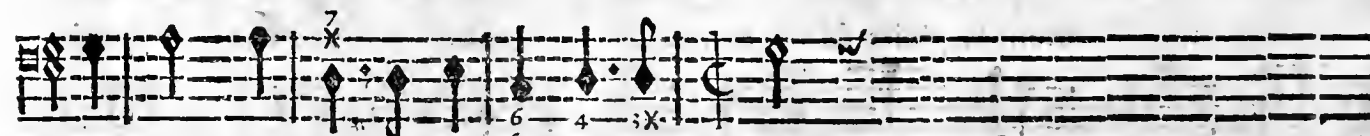

Chantons, Chantons la douceur de ses loix.

PROLOGUE.

POLYMNIE.

CHOEVR.

Fai- sons tout retentir du bruit de ses Exploits. Faisons tout retentir, Fai-

BASSE-CONTINUE.

Faisons tout reten-

sons tout retentir du bruit de ses Exploits. Faisons tout retentir, Faisons tout reten-

tir du bruit de ses Exploits. Faisons tout retentir, Faisons tout reten- tir du

MELPOMENE.

tir du bruit, du bruit de ses Ex- ploits. Formons des concerts pleins de char- mes.

bruit de ses Exploits, du bruit de ses Ex- ploits. BASSE-CONTINUE.

BASSE-CONTINUE

XXX FRAGMENTS DE MR. DE LULLY, BALLET.

EVTERPE.

Faisons enten- dre nos Haut-bois. Faisons entendre nos Haut-bois.

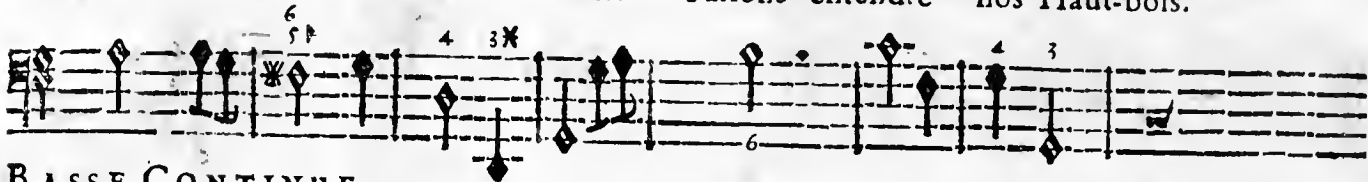

BASSE-CONTINUE.

HAUT-BOIS.

BASSE-CONTINUE.

BASSE-CONTINUE.

P R O L O G U E.

MELPOMENE.

Fai- sons tout retentir du bruit de ses exploits, Faisons tout retentir, Fai-

CHOEUR.

Tous.

BASSE-CONTINUE.

Faisons tout reten-

sons tout retentir du bruit de ses exploits, Faisons tout retentir, Faisons tout retentir du

tir du bruit de ses exploits, Faisons tout retentir, Faisons tout retentit du bruit de ses ex-

POLYMNIE.

bruit du bruit de ses exploits. Faisons tout retentir du bruit de ses ex- ploits Prepa-

ploits, du bruit de ses exploits. Faisons tout retentir du bruit de ses exploits. B C.

xxxij FRAGMENTS DE MR. DE LULLY, BALLET.

MELPOMENE. EUTERPE.

rons, preparons des festes nouvelles; Que nos chansons soient immortelles, Que nos

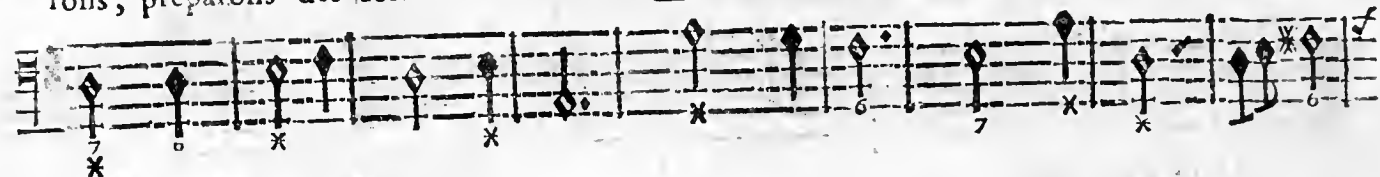

BASSE-CONTINUE.

MELPOMENE.

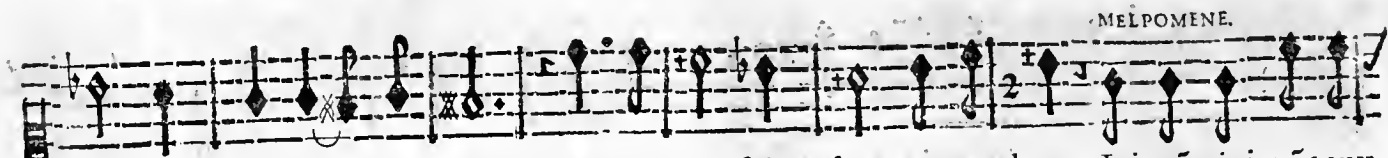

Airs soient doux & touchants, Que nos Airs soient doux & touchants. Joignons, joignons aux

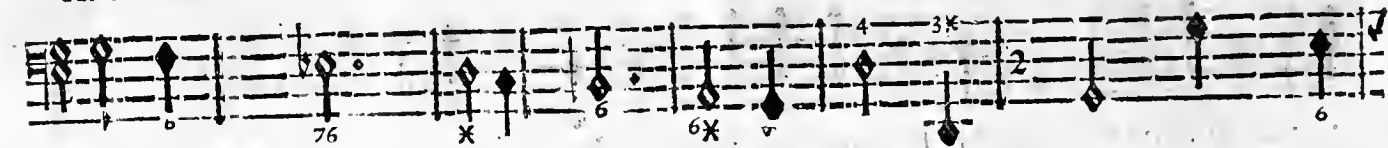

BASSE-CONTINUE.

plus aimables chants, Les dances les plus belles. Joignons, joignons aux plus aimables

BASSE-CONTINUE.

P R O L O G U E.

CHOEURS.

chants, Les danfes, les danfes les plus belles, Joignons aux plus aimables chants, Les

Tous. Joignons aux plus aimables chants, Les

BASSE-CONTINUE.

Joignons aux plus aimables chants, Les

danfes, les danfes les plus belles. Joignons aux plus aimables chants, Les

danfes, les danfes les plus belles. Joignons aux plus aimables chants, Les danfes les

danfes les plus belles. Les danfes, les danfes les plus belles

danfes les plus belles. Les danfes, les danfes les plus belles

danfes les plus belles. Les danfes, les danfes les plus belles

danfes les plus belles. Les danfes, les danfes les plus belles

danfes les plus belles. Les danfes, les danfes les plus belles

xxxiv FRAGMENTS DE MR. DELULLY, BALLET.

Du Ballet de Flore.

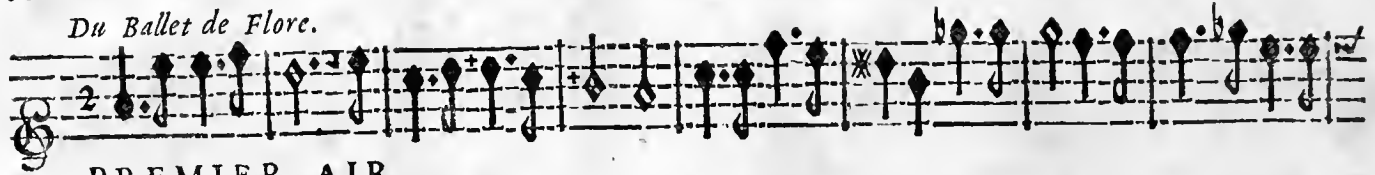

PREMIER AIR.

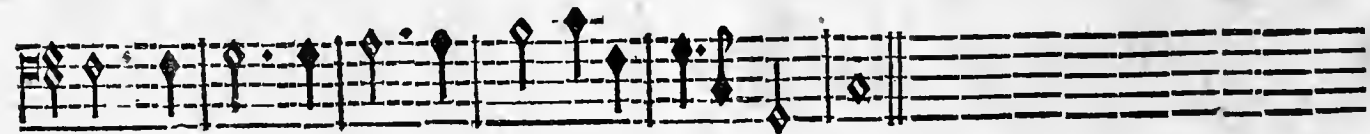
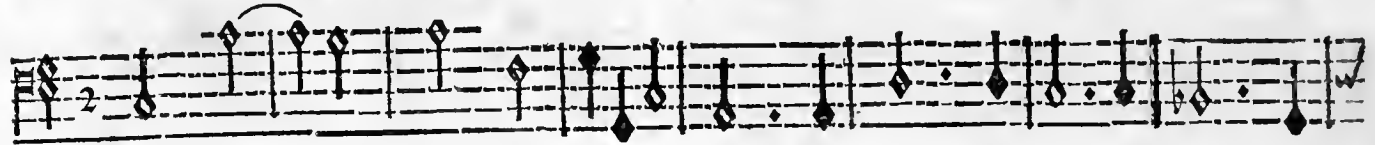

MENUET.

DEUXIÈME AIR.

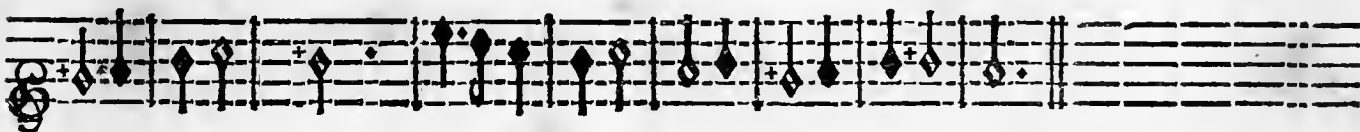

CHOEUR.

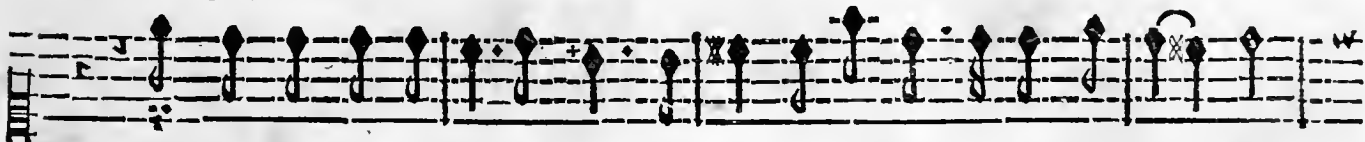

Joignons aux plus aimables chants, Les danses, les danses les plus bel- les.

Tous.

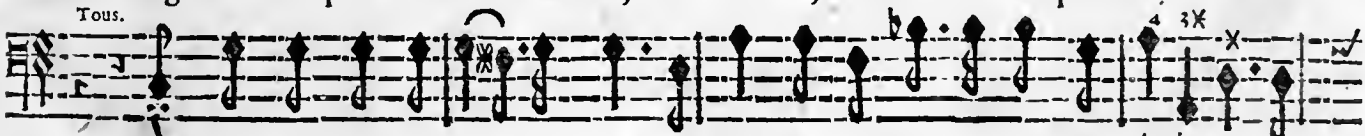

Joignons aux plus aimables chants, Les danses, les danses les plus bel- les. Joi-

xxxvj FRAGMENTS DE MR. DE LULLY, BALLE T.

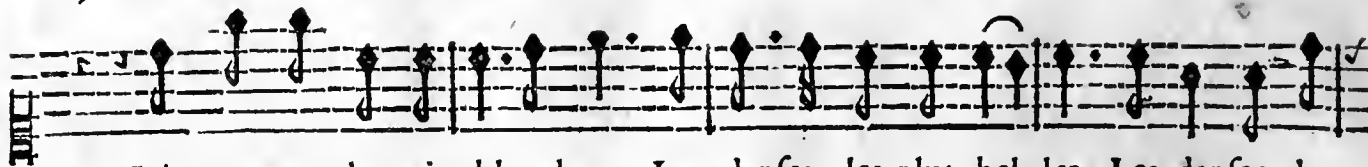

Joignons aux plus aimables chants, Les danfes les plus bel-les. Les danfes, les

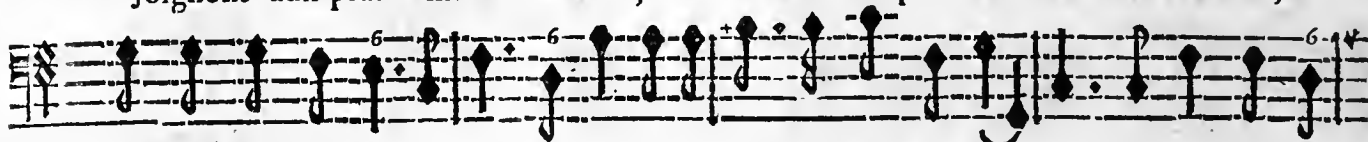

gnons aux plus aimables chants, Les dâses, les danfes les plus bel-les. Les danfes, les

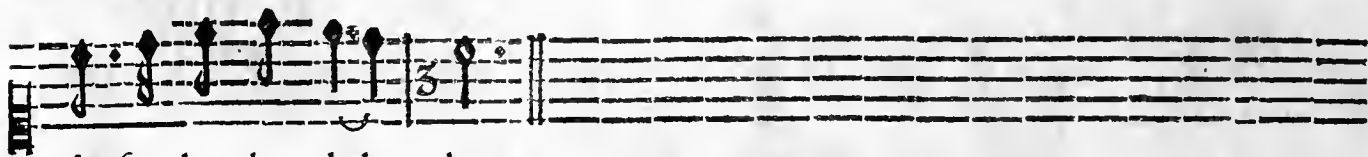

danfes les plus bel-les.

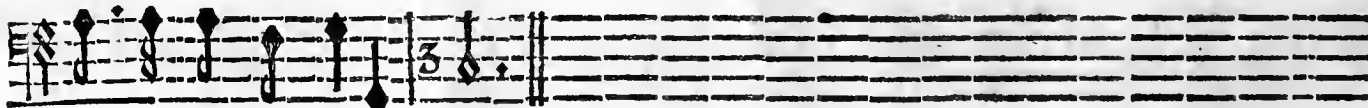

danfes les plus bel-les.

On reprend l'Ouverture page j,

FIN DU PROLOGUE.

FRAGMENTS DE M^R. DE LULLY, B A L L E T.

PREMIERE ENTREE.

SCENE PREMIERE.

CEPHISE seulc.

N^o Cent-quarante
[Signature]

Du Bourgeois Gentil-Homme.

Tous.

RITOURNELLE.

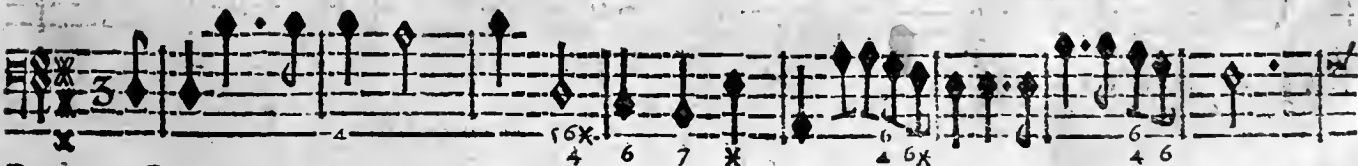

BASSE-CONTINUE.

A

2 FRAGMENTS DE MR. DE LULLY, BALLE T.

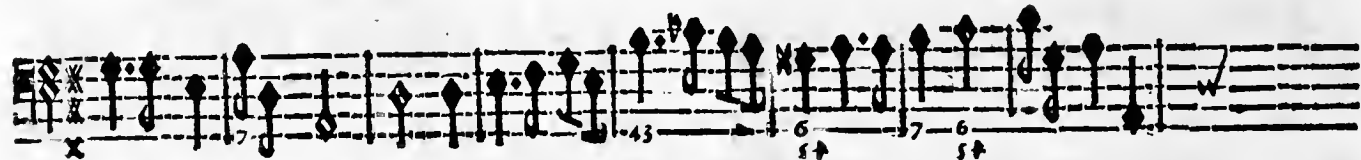

BASSE-CONTINUE.

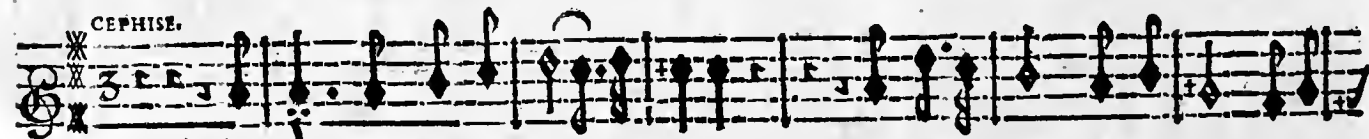

UN cœur dans l'amoureux Empire, De mille soins est toujours agi-

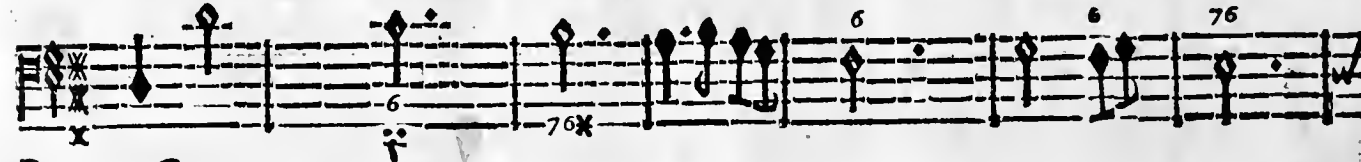

BASSE-CONTINUE.

té: Un té: On dit qu'avec plaisir on languit, on sou- pi- re; Mais ,

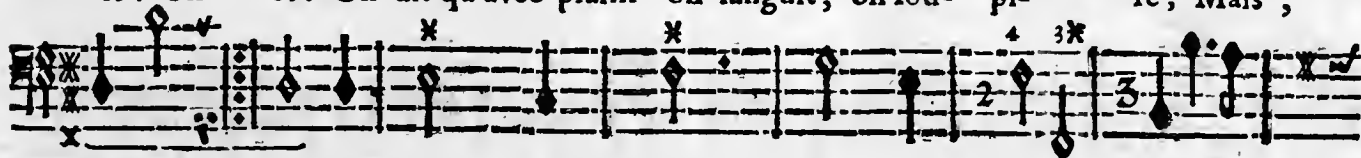

BASSE-CONTINUE.

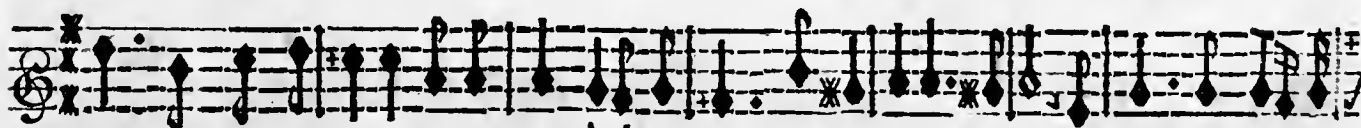

quoy qu'on puisse dire, Il n'est rien de si doux que nôtre liberré. Mais, quoy qu'o'puif-se

BASSE-CONTINUE.

dire, Il n'est rien de si doux que nôtre liber- té.

BASSE-CONTINUE.

4 FRAGMENTS DE MR. DE LULLY, BALLET.

FLÛTES ET VIOLONS.

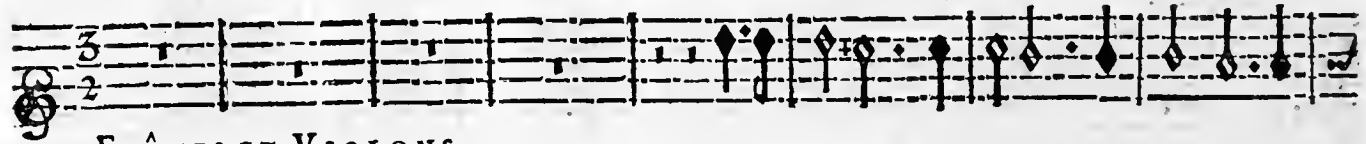

FLÛTES ET VIOLONS.

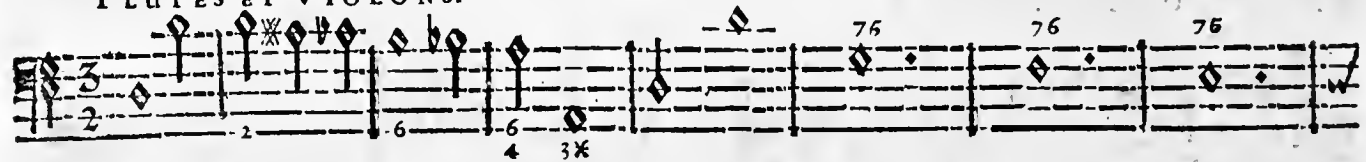

BASSE-CONTINUE.

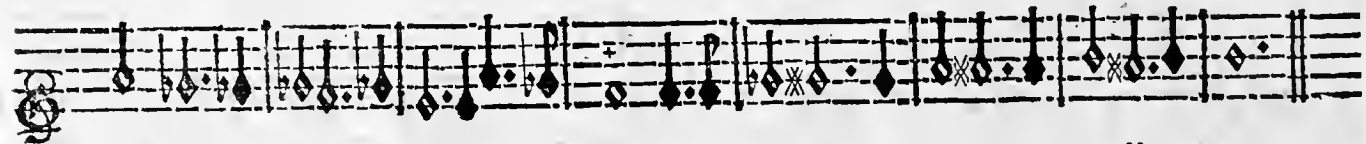

BASSE-CONTINUE.

PREMIERE ENTREE. SCENE II.

SCENE II.

CEPHISE, TIMANDRE, HILAS.

TIMANDRE.

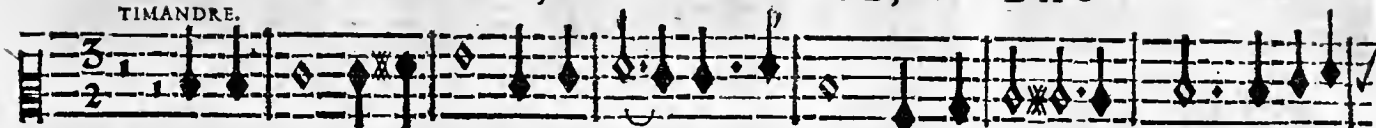

Il n'est rien de si doux que les tendres ardeurs, Qui font vivre deux cœurs d'as une

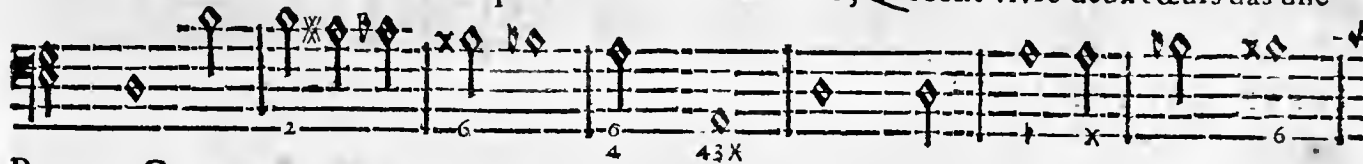

BASSE-CONTINUE.

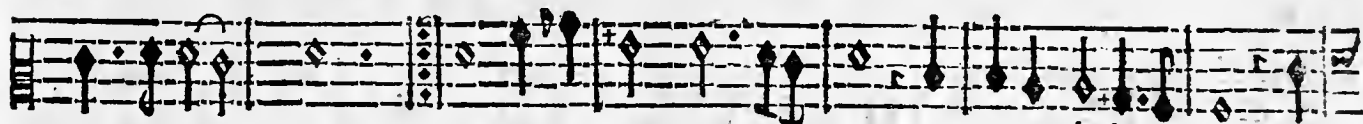

même envi- e: e: On ne peut être heureux sans amoureux desirs, Of-

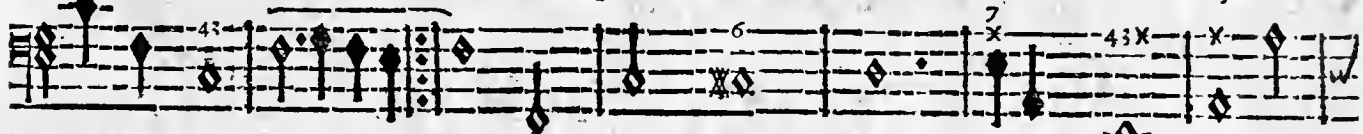

BASSE-CONTINUE.

tez l'amour de la vie, Vous en ôtez les plaisirs. Vous en ôtez les plaisirs. Otez l'a-

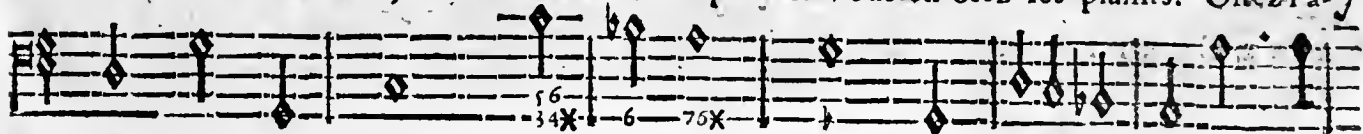

BASSE-CONTINUE.

6 FRAGMENTS DE MR. DE LULLY, BALLET.

mour de la vie, Vous en ôtez, Vous en ôtez les plaisirs.

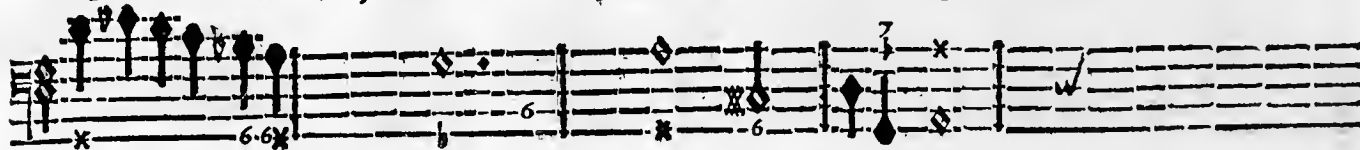

BASSE-CONTINUE.

VIOLONS.

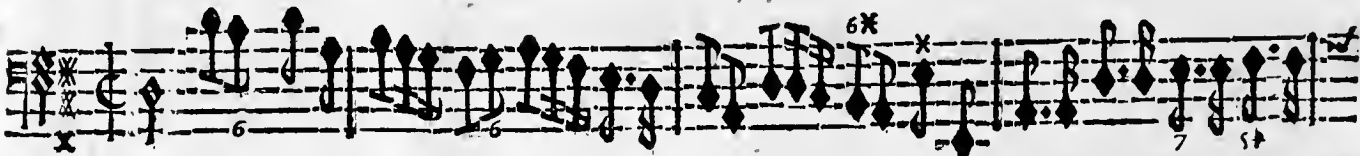

BASSE-CONTINUE.

PREMIERE ENTREE. SCENE II.

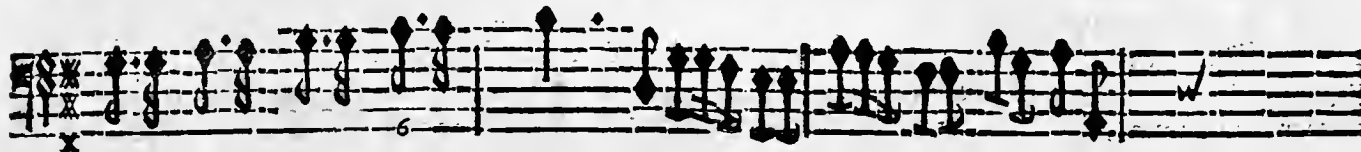

BASSE-CONTINUE.

Il seroit doux d'en-ter sous l'amoureu- se loy, Si l'on trouvoit en amour de la

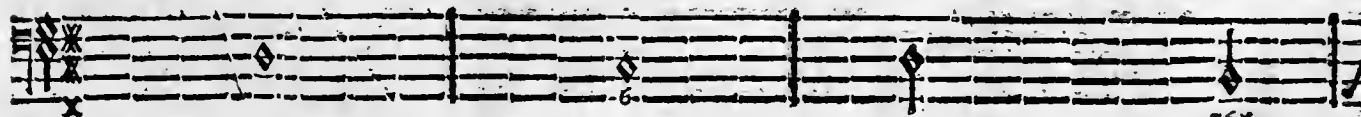

BASSE-CONTINUE.

8 FRAGMENTS DE MR. DE LULLY, BALLE T.

foy; Mais, ô rigueur cruel le! On ne voit point de Maïstresse fidelle, On ne voit

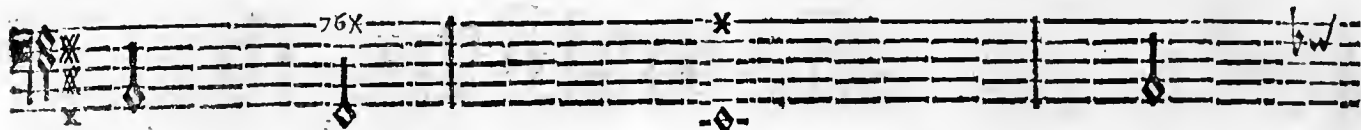

BASSE-CONTINUE.

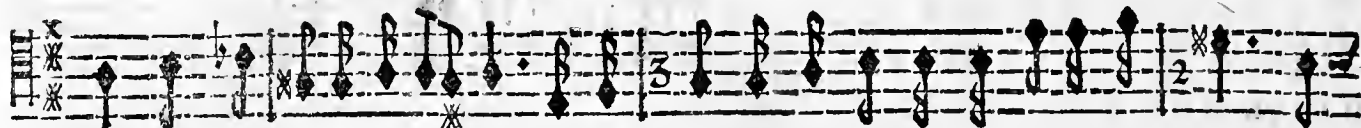

point de Maïstresse fidel- le, Et ce sexe inconstant, trop indigne du jour, Doit

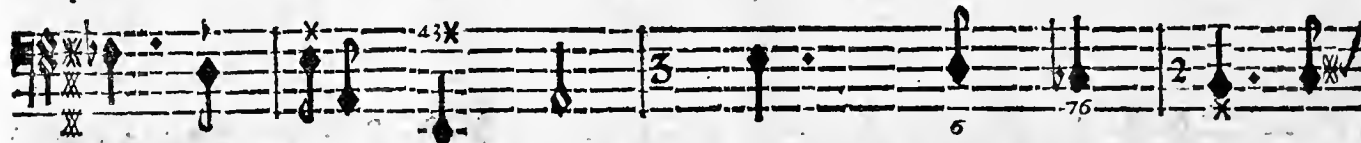

BASSE-CONTINUE.

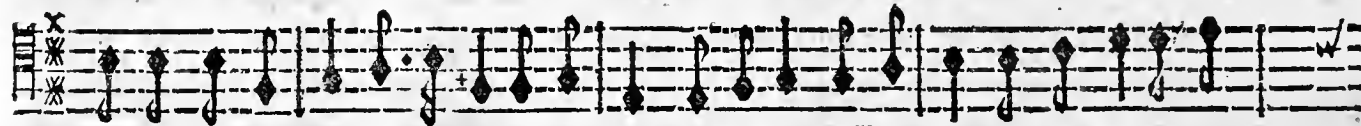

faite pour jamais renoncer à l'Amour. Et ce sexe inconstant, trop indigne du

BASSE-CONTINUE.

PREMIERE ENTRE'E. SCENE II.

jour, Doit faire pour jamais renoncer à l'A- mour.

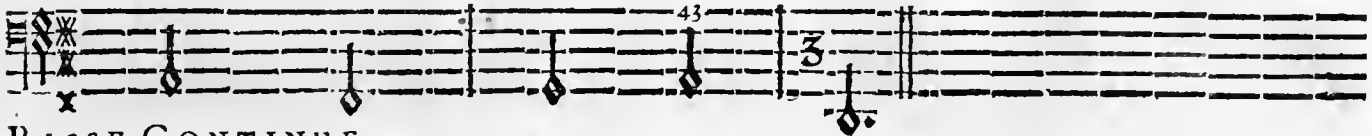

BASSE-CONTINUE.

FLÛTES ET VIOLONS.

FLÛTES ET VIOLONS.

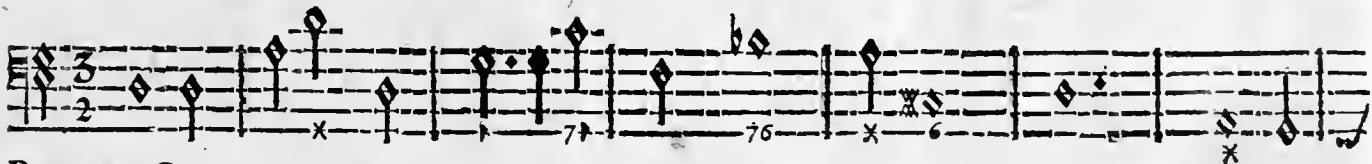

BASSE-CONTINUE.

10 FRAGMENTS DE MR. DE LULLY, BALLET.

CEPHISE.

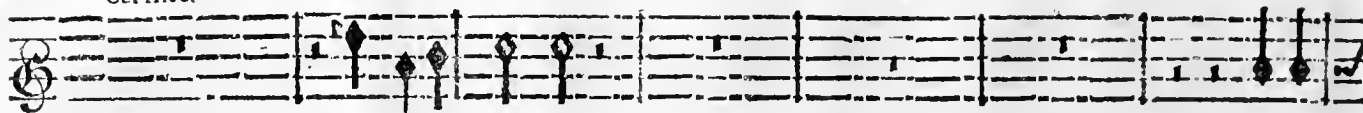

Franchise heureuse !

Que tu

TIMANDRE.

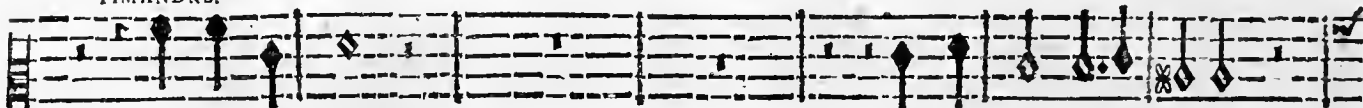

Aimable ardeur !

Que tu m'es precieuse !

HILAS.

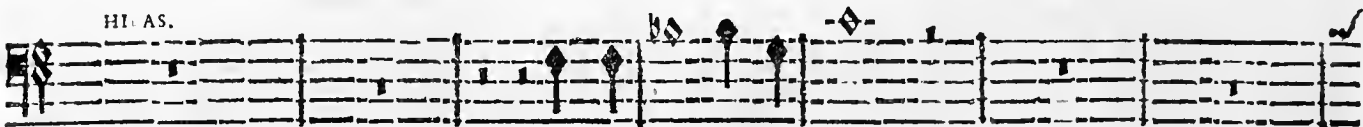

Sexe, Sexe, trompeur !

FLÛTES ET VIOLONS.

FLÛTES ET VIOLONS.

BASSE-CONTINUE.

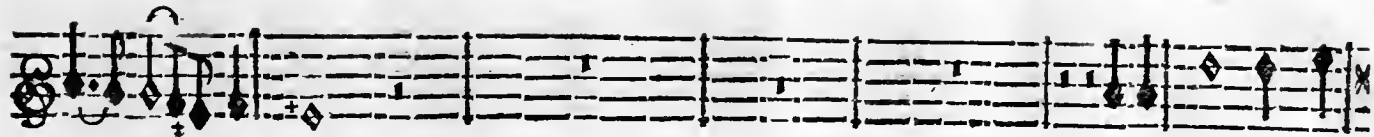

plais à mon cœur!

Que tu plais à mon

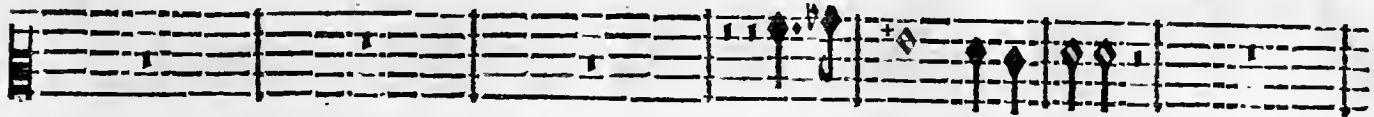

Que tu m'es pretieuse!

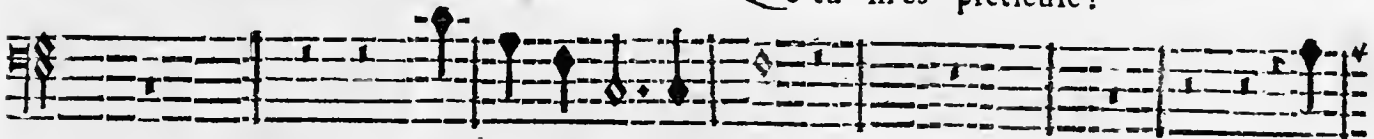

Que tu me fais d'horreur!

Que

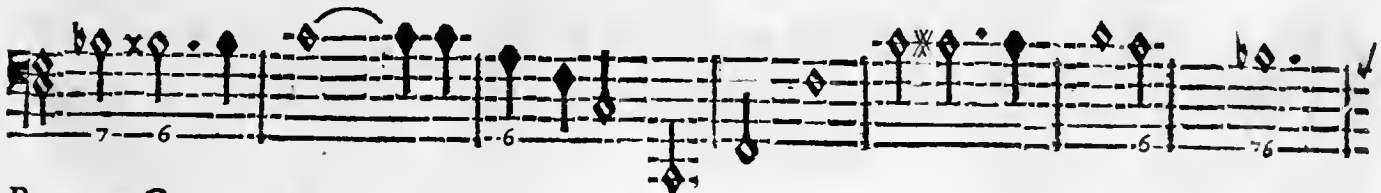

BASSE-CONTINUE.

12 FRAGMENTS DE MR. DE LULLY, BALLET.

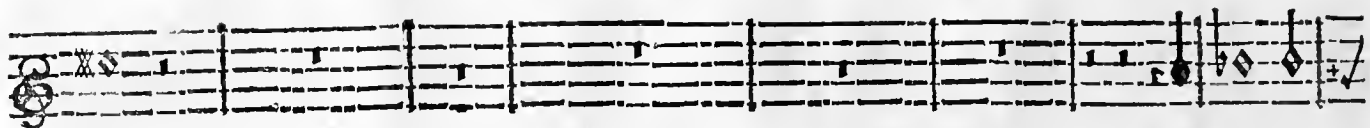

cœur !

On peut, On

Ah ! quitte pour aimer cette haine mortelle !

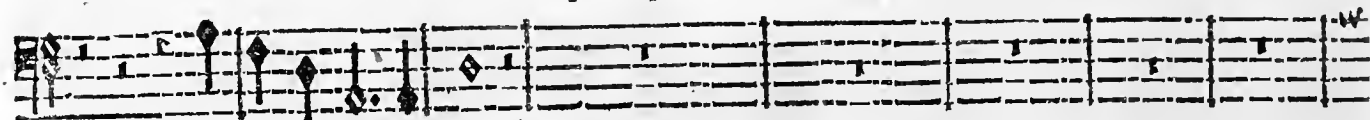

Que tu me fais d'horreur !

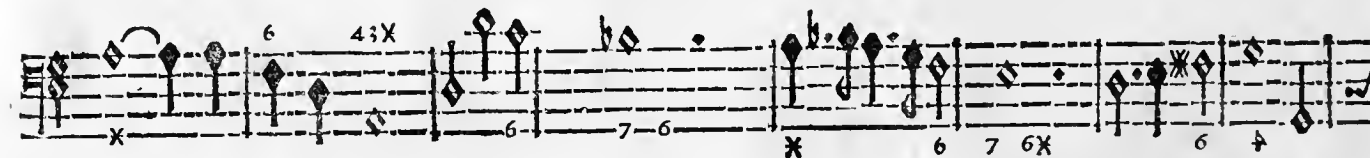
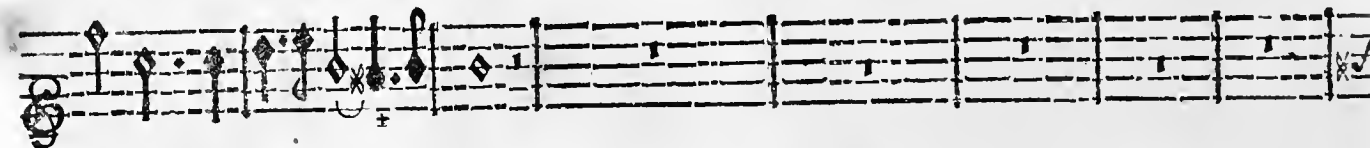
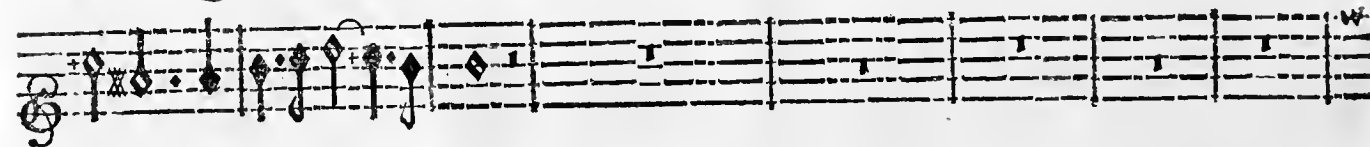

BASSE-CONTINUE.

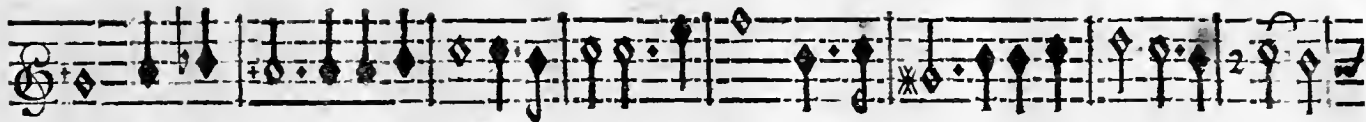

peut te montrer une Maîtresse fidelle. On peut te montrer une Maîtresse fi- del-

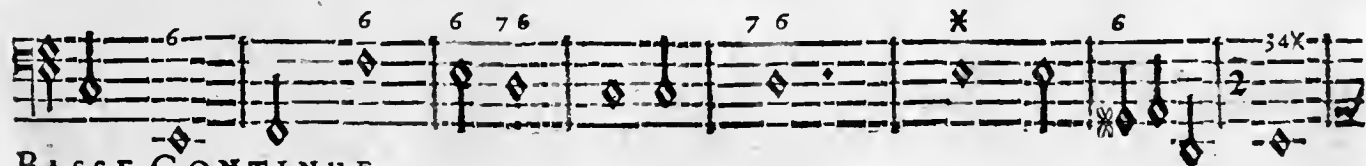
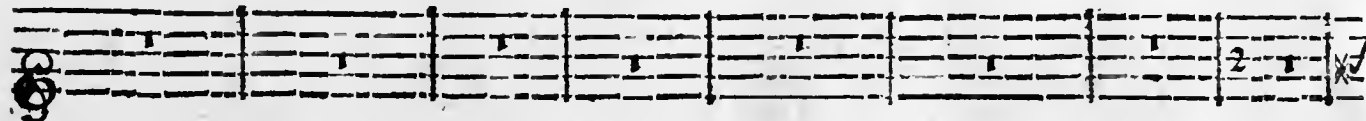
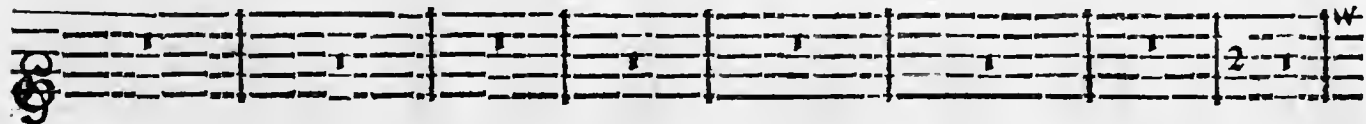
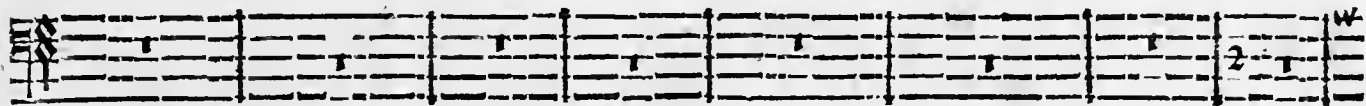

BASSE-CONTINUE.

14 FRAGMENTS DE MR. DELULLY, BALLET.

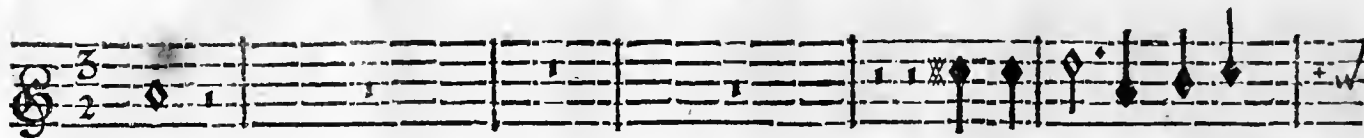

le.

Pour deffendre nôtre

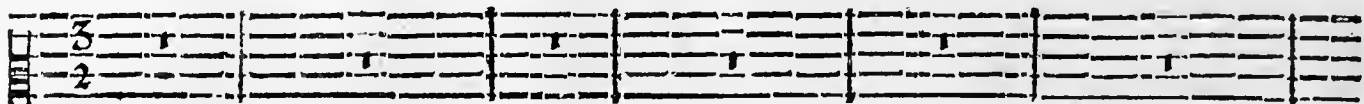

Helas! où la rencontrer! Helas! où la rencontrer!

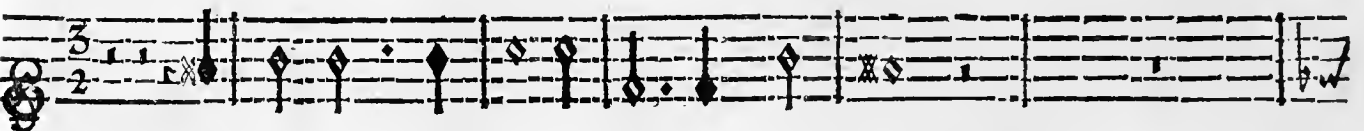
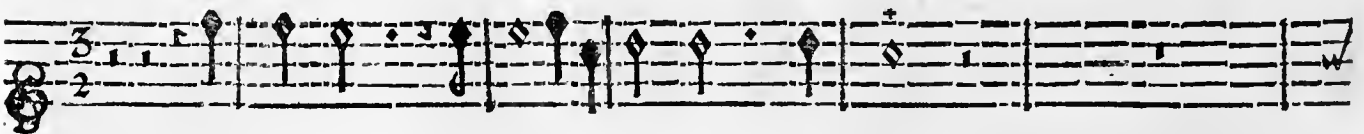

BASSE-CONTINUE.

PREMIERE ENTREE. SCENE II.

gloire, Je te veux donner mon cœur. Je te veux donner mon cœur.

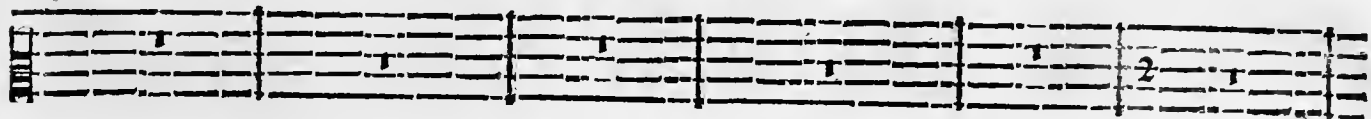

Mais, Ce- phise, puis-je

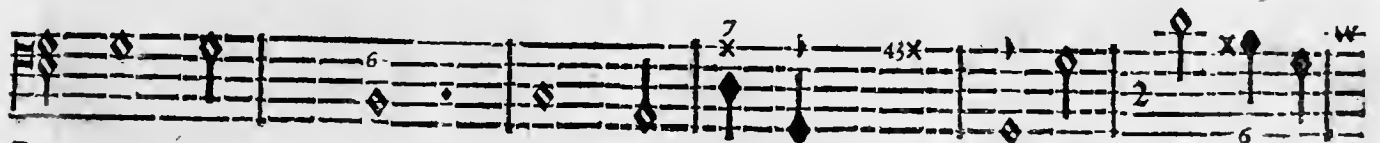
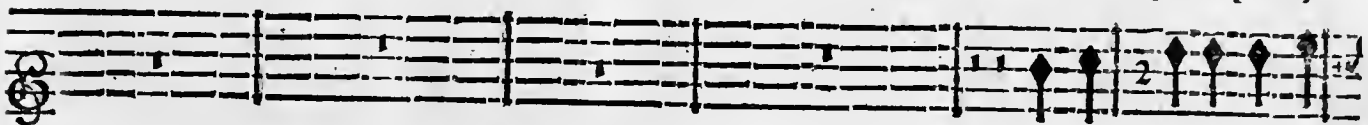

BASSE-CONTINUE.

16 FRAGMENTS DE MR. DE LULLY, BALLET.

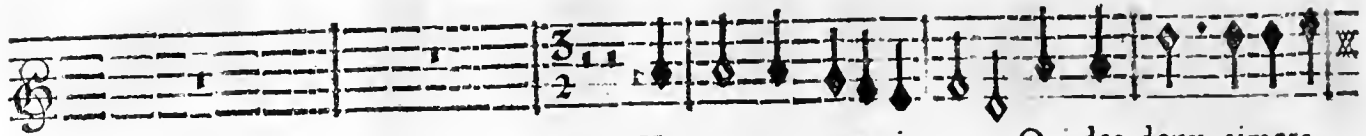

Voyons par experience, Qui des deux aimera

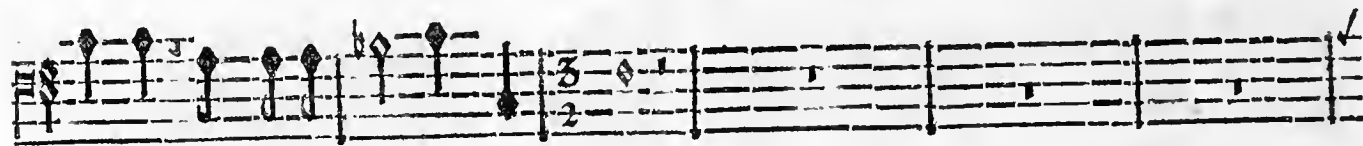
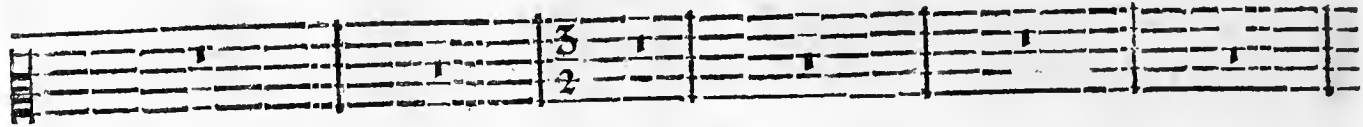

croire, Qu'il ne fera point trom- peur ?

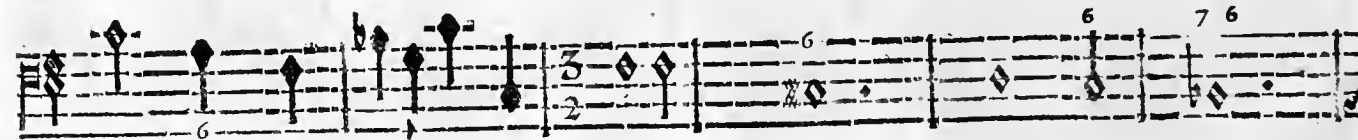
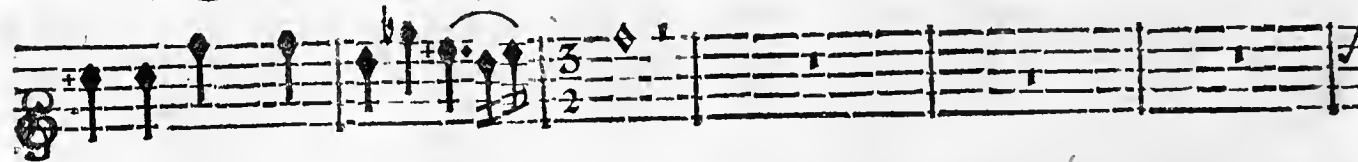

BASSE-CONTINUE.

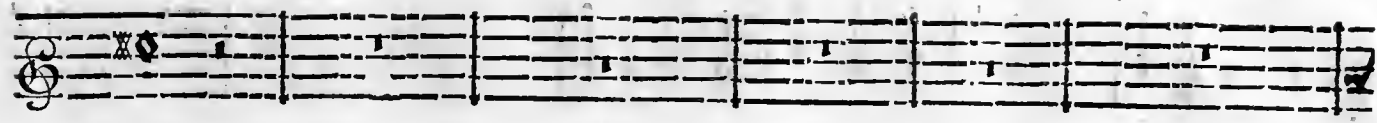

micux.

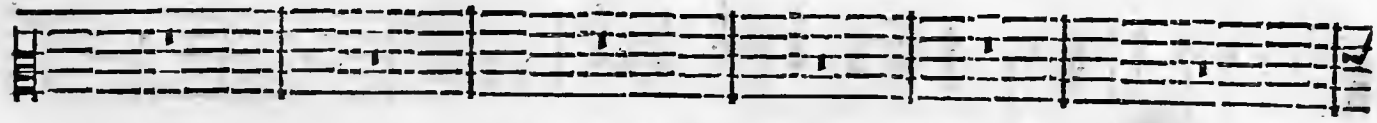

Qui manquera de constance, Qui manquera de constance, Le puissent perdre les

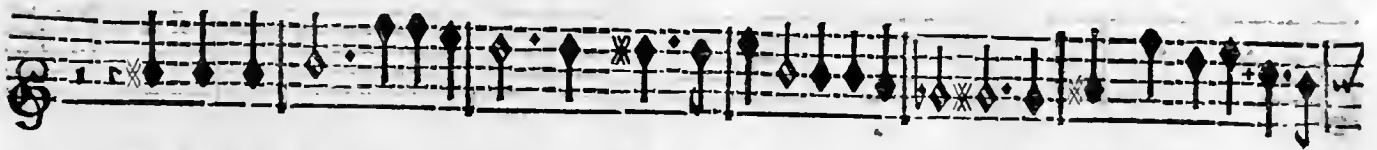

BASSE CONTINUE.

7 6 6 + * * 6 X

18 FRAGMENTS DE MR. DE LULLY, BALLET.

A des ardeurs si belles, Laissons-nous en-fla-mer.

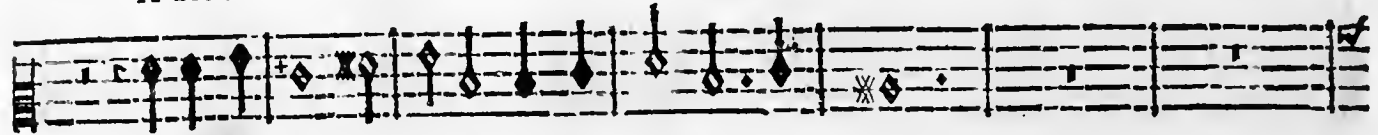

A des ardeurs si belles, Laissons-nous en-fla-mer.

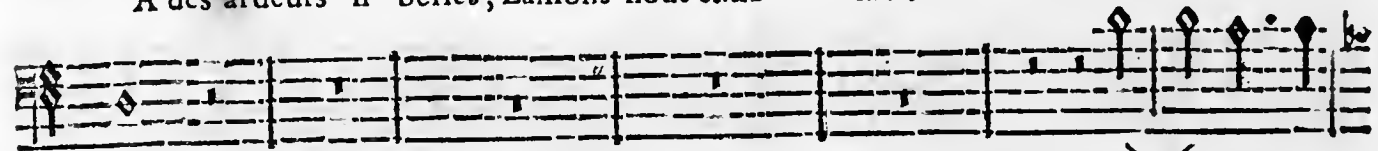

Dieux.

Ah! qu'il est

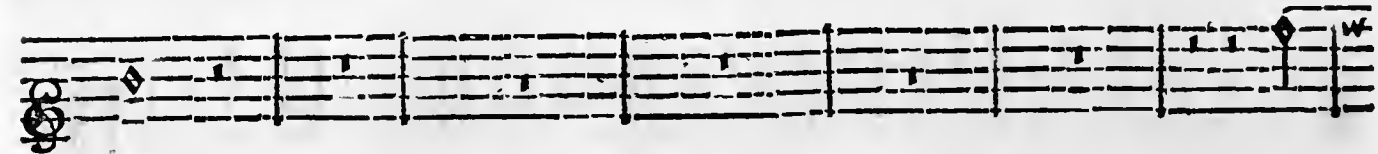
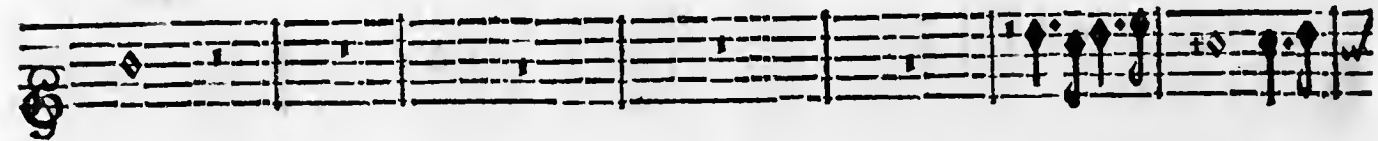

BASSE-CONTINUE.

Ah!

doux d'aimer, Quand deux cœurs sont fi- del-

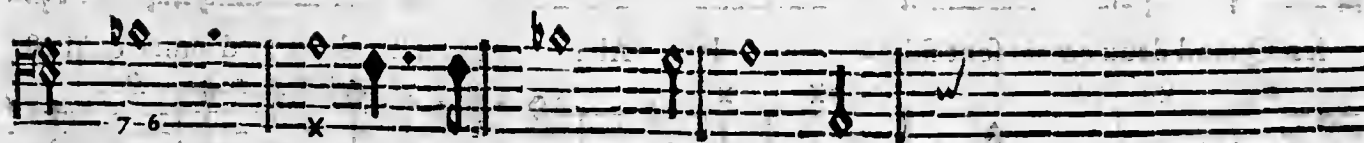
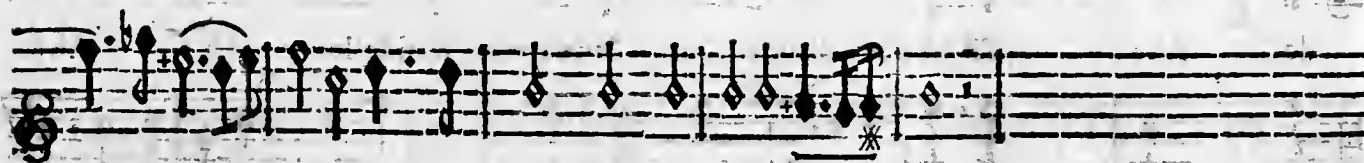
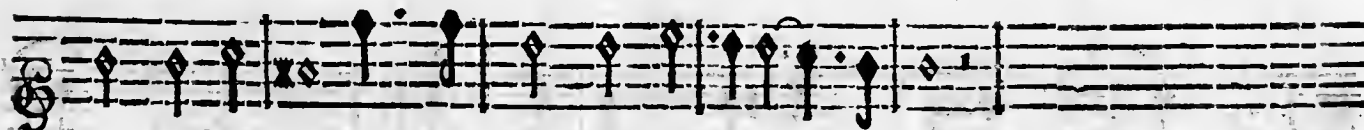

BASSE-CONTINUE.

Ah ! qu'il est doux d'aimer, Quand deux cœurs, .ij. font fi-

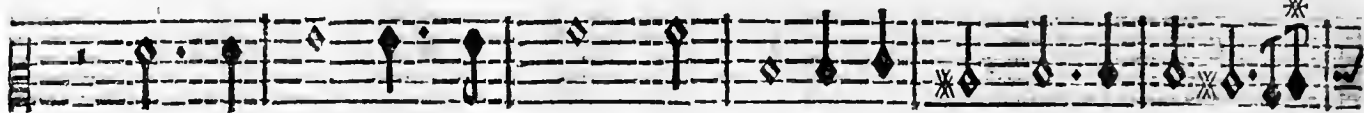

qu'il est doux, qu'il est doux d'aimer, Quand deux cœurs sont fide'-

les. Quand deux cœurs, Quand deux cœurs sont fidelles) Ah ! qu'il est doux d'ai-

elles. Ah ! qu'il est doux d'aimer, Quand deux cœurs s'ont fidelles. Ah ! Ah !

les. Quand deux cœurs sont fidel- les. Ah ! qu'il est doux d'aimer, qu'il est

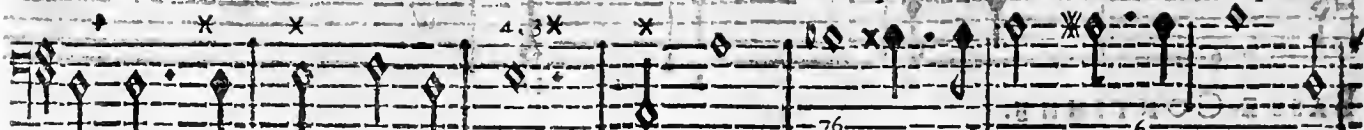

mer, Quand deux cœurs sont fi- del- les. Ah ! Ah ! qu'il est doux, qu'il est doux d'ai-

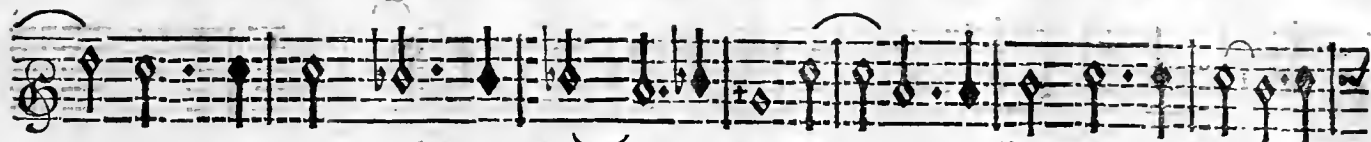

qu'il est doux, qu'il est doux d'aimer, Ah! qu'il est doux, qu'il est doux d'ai-

doux d'ai- mer, Quand deux cœurs sont fidel- les. qu'il est doux, qu'il est doux d'ai-

mer, Quand deux cœurs, Quand deux cœurs sont fidel- les. Ah! qu'il est doux d'ai-

mer, Ah! qu'il est doux d'aimer, Quand deux cœurs sont fidel- les. Ah!

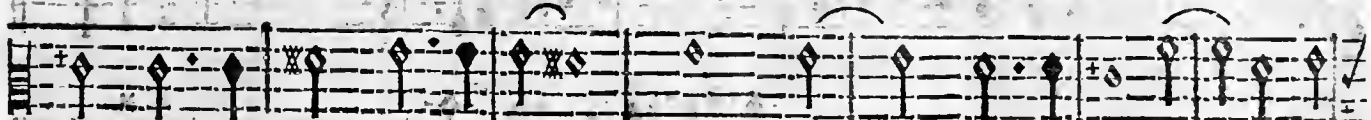

mer, Quand deux cœurs sont fidel- les. Ah! qu'il est doux, Ah! qu'il est

mer, Quand deux cœurs sont fi- del- les. Quand deux cœurs sont fidel- les. Ah!

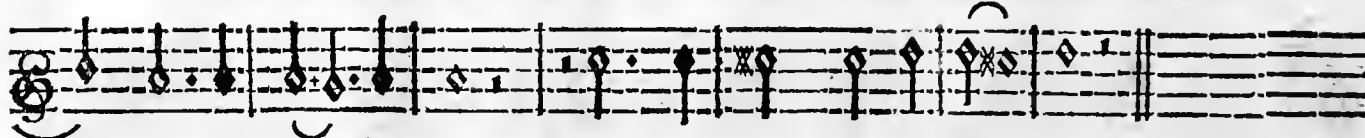

qu'il est doux d'aimer, Quand deux cœurs sont fidel- les.

doux, qu'il est doux d'aimer, Quand deux cœurs sont fidel- les.

Ah! qu'il est doux d'aimer, Quand deux cœurs sont fidel- les.

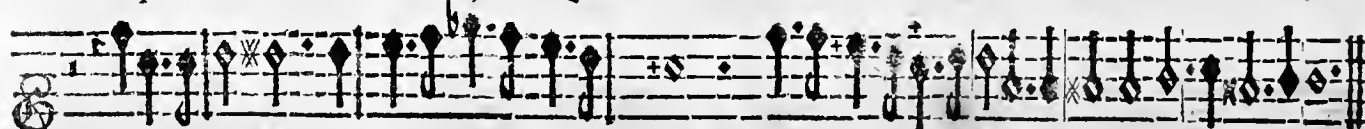

FLUTES ET VIOLONS.

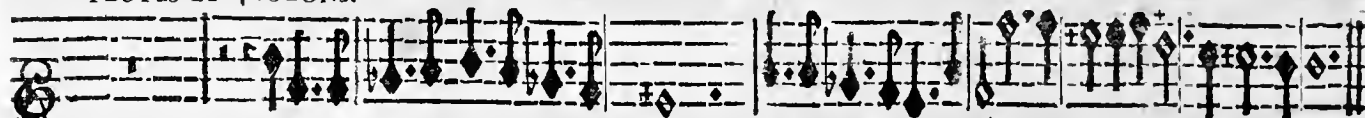

FLUTES ET VIOLONS.

BASSE-CONTINUE.

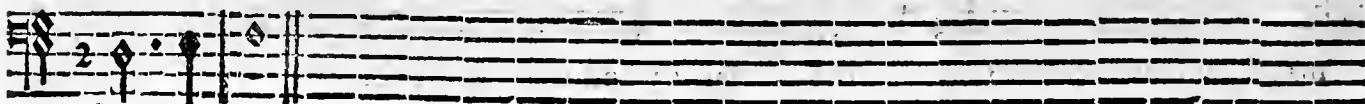

PRELUDE.

PREMIERE ENTREES. SCENE II.

PRELUDE.

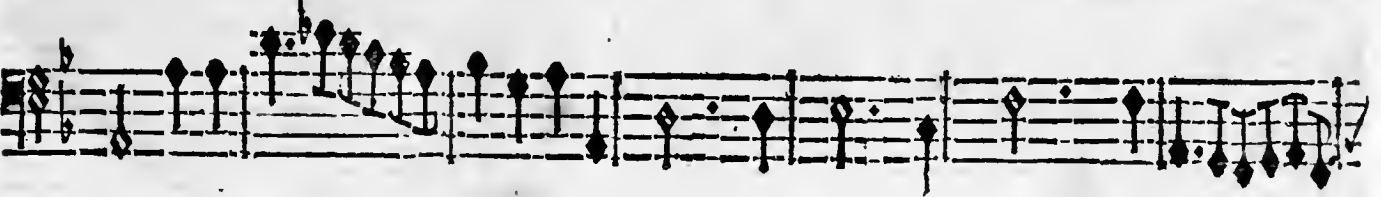
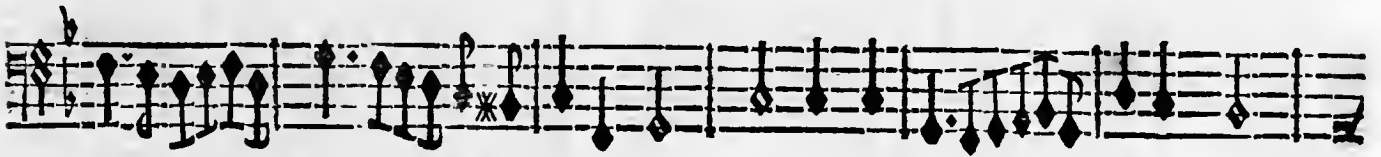

Des Jeux Pithiens.

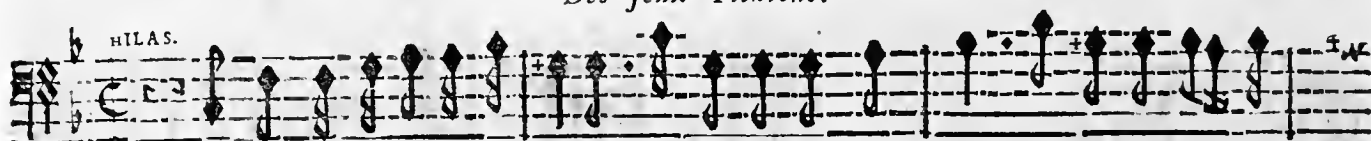

Quel noble spectacle s'avance! Neptune ce grand Dieu, Neptune avec sa

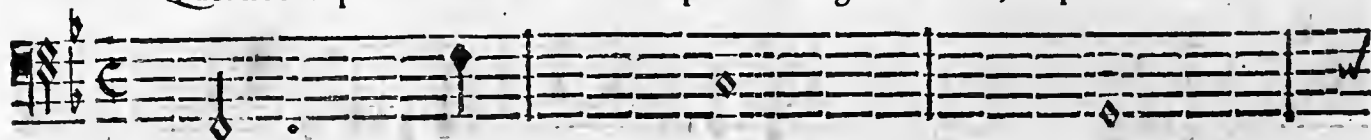

BASSE-CONTINUE.

cour, Vient honorer ce grand jour, De son auguste presen- ce.

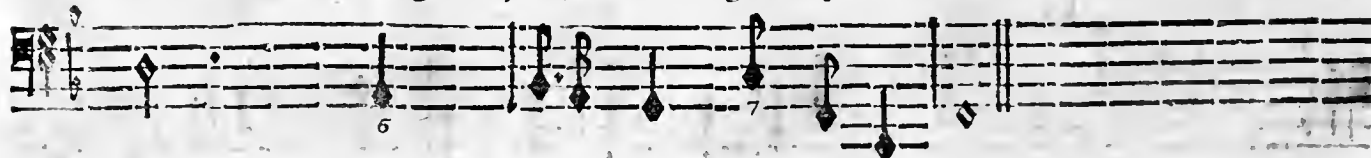

BASSE-CONTINUE

On reprend le Prelude, page 23.

PREMIERE ENTREE. SCENE III.

SCENE TROISIEME.

NEPTUNE, THETIS. Troupe de Dieux Marins, de Tritons, de Matelots & Matelotes.

doux.

VIOLONS.

NEPTUNE.

Vents, qui troublez les pl⁹ beaux jours, Rentrez, rentrez, dans vos grottes profon-

BASSE-CONTINUE.

des; Vents, qui troublez les plus beaux jours, Rentrez, rentrez, dans vos grottes profondes;

BASSE-CONTINUE.

70
D

26 FRAGMENTS DE MR. DE LULLY, BALLET.

VIOLONS.

VIOLONS.

Et laissez regner sur les On- des, Les Zephirs

& les Amours. Et laissez regner sur les On- des,

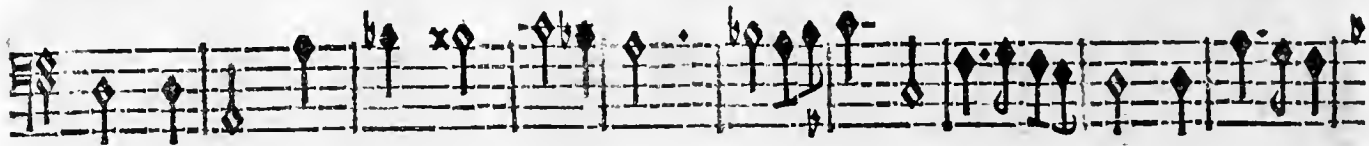

PREMIERE ENTRE'E. SCENE III.

Des Jeux Pithiens.

CHŒUR DE MATELOTS.

VIOLONS.

Ouvrons tous les yeux , A l'éclat fu-

Ouvrons tous les yeux , A l'éclat fu-

prême Qui brille en ces lieux.

VIOLONS.

Ouvrons tous les yeux , A l'éclat fu-

prême Qui brille en ces lieux.

B-C.

Ouvrons tous les yeux , A l'éclat fu-

prême Qui brille en ces lieux.

prême Qui brille en ces lieux.

CEPHISE. TRIO

Quelle grace extrême! Quel Port glorieux! Où voit-on des Dieux, Qui soient faits de

TIMANDRE.

Quelle grace extrême! Quel Port glorieux! Où voit-on des Dieux, Qui soient faits de

HILAS.

Quelle grace extrême! Quel Port glorieux! Où voit-on des Dieux, Qui soient faits de

même? Quel Port glo- rieux! Où voit-on des Dieux, Qui soient faits de même?

même? Quelle grace extrême! Où voit-on des Dieux, Qui soient faits de même?

même? B-C. Où voit-on des Dieux, Qui soient faits de même?

PREMIERE ENTREE. SCENE III.

CHŒUR.

Quelle grace extrême! Quel Port glorieux! Où voit-on des Dieux, Qui soient faits de

Quelle grace extrême! Quel Port glorieux! Où voit-on des Dieux, Qui soient faits de

même? Quelle grace extrême!

même? Quelle grace extrême;

CEPHISE.

Tous

CEPHISE.

Quel Port glo-rieux!

Quelle grace extrême!

Quel Port glo-rieux! Où

TIMANDRE

TIMANDRE.

Quel Port glori-cux!

Quel Port glori-cux! Où

HILAS.

Tous.

HILAS.

Quel Port glorieux!

Quelle grace extrême!

Quel Port glorieux! Où

32 FRAGMENTS DE MR. DE LULLY, BALLET.

voit-on des Dieux, Qui soient faits de même ?

voit-on des Dieux, Qui soient faits de même ?

voit-on des Dieux, Qui soient faits de même ?

VIOLONS. Tous. Où voit-on des Dieux, Qui

BASSE-CONTINUE. Où voit-on des Dieux, Qui

soient faits de même? VIOLONS.

soient faits de même? BASSE-CONTINUE.

Où voit-on des Dieux, Qui soient faits de même?

Où voit-on des Dieux, Qui soient faits de même?

34 FRAGMENTS DE MR. DE LULLY, BALLET.

PREMIER AIR.

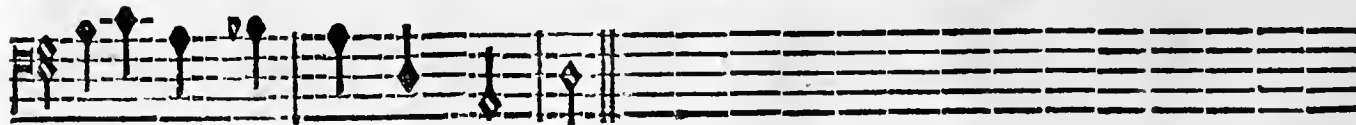
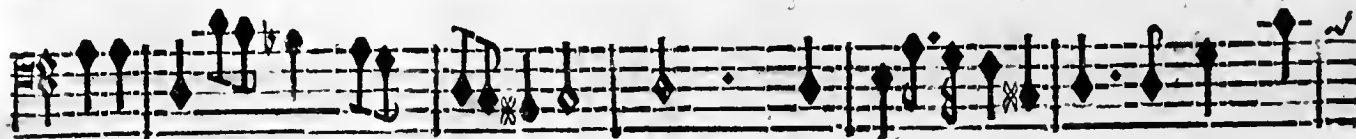

Du Ballet de Creguy.

SECOND AIR.

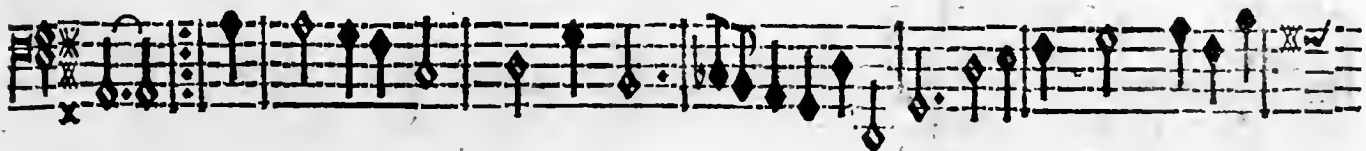
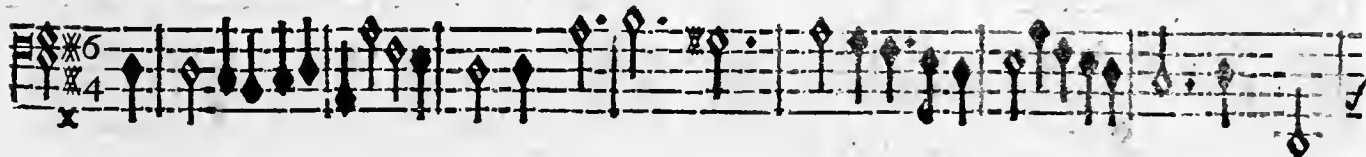

Les Violons jouent alternativement l'Air qui suit.

Du Ballet des Muses.

TIMANBRE.

Le soin de goûter la vie, Fait icy nôtre employ: Chacun y suit son en-
L'Amour toujours nous inspire, Ce qu'il a de plus doux: Ce n'est jamais que pour

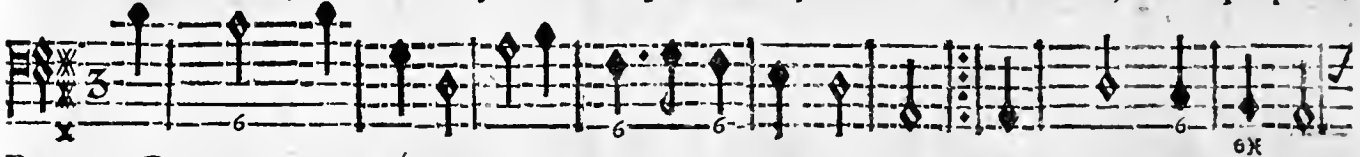

BASSE CONTINUE.

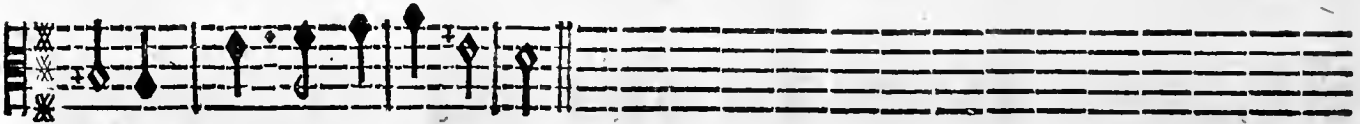

vie, C'est nôtre unique loy.
rire, Qu'on aime parmy nous.

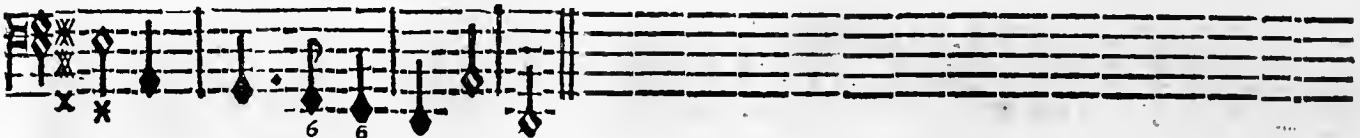

BASSE-CONTINUE.

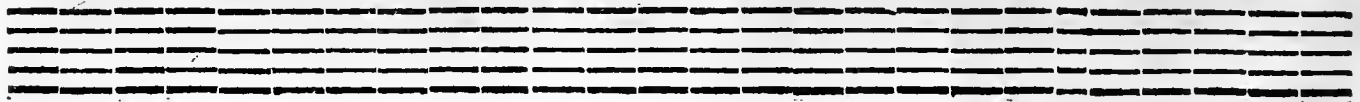

PREMIERE ENTRE'E. SCENE III.

Les Haut-bois & les Violons jouent le Duo qui suit.

Des Feux Pithiens.

DEUX MATELOTES.

Jouïssons, Jouïssons des plaisirs innocens, Dont les feux de l'amour sçavent

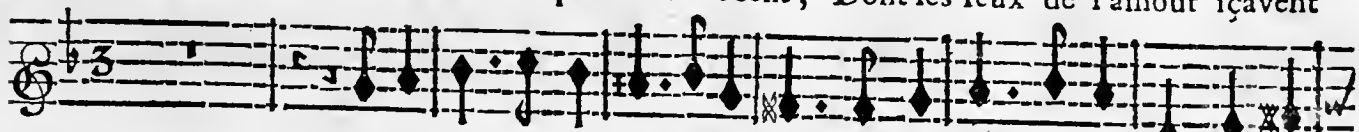

Jouïssons des plaisirs innocens, Dont les feux de l'amour sçavent

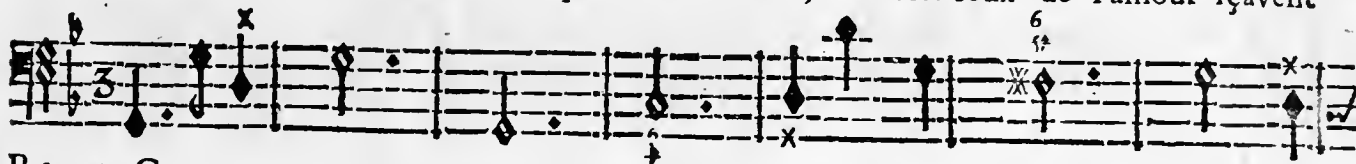

BASSE-CONTINUE.

charmer nos sens. Des grandeurs qui voudra se soucie, Tous ces honneurs dont on

charmer nos sens. Des grandeurs, qui voudra se soucie, Tous ces honneurs, dont on

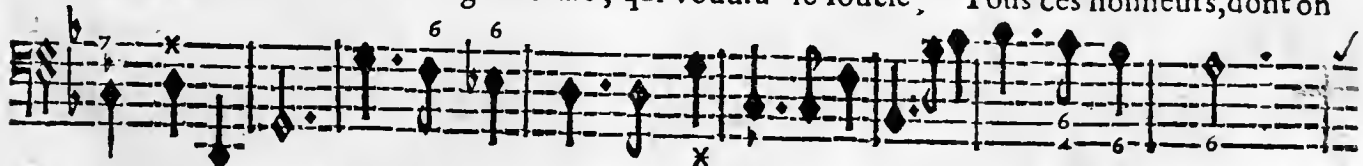

BASSE-CONTINUE.

a tant d'envie, Ont des chagrins qui sont trop cuisans. Jouïffons, Jouïf-

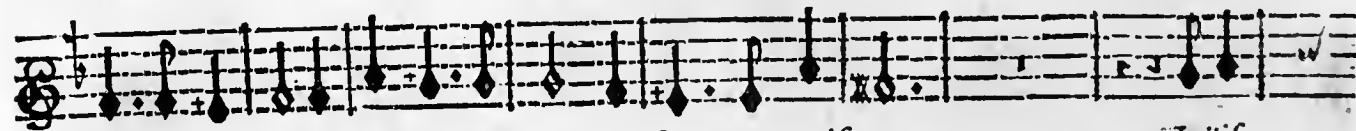

a tant d'envie, Ont des chagrins qui sont trop cuisans. Jouïf-

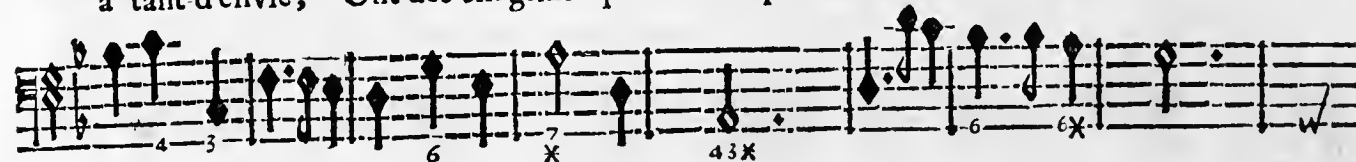

BASSE-CONTINUE.

sons des plaisirs innocens, Dont les feux de l'amour sçavent charmer nos sens.

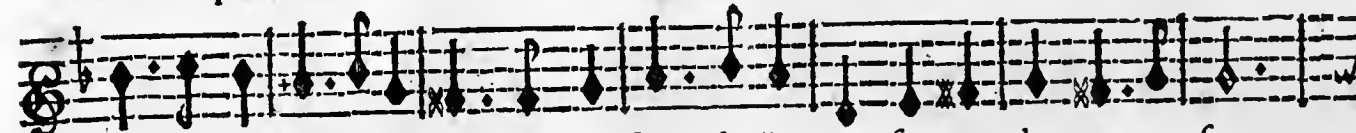

sons des plaisirs innocens, Dont les feux de l'amour sçavent charmer nos sens.

BASSE-CONTINUE.

En ayant tout nous plaît dans la vie, Deux cœurs unis de leur fort sont contents;

En ayant tout nous plaît dans la vie, Deux cœurs unis de leur fort sont contents;

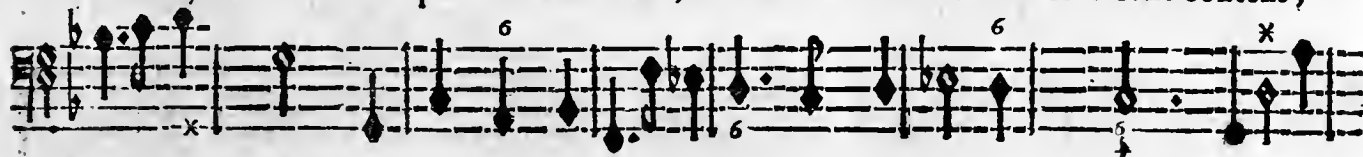

BASSE-CONTINUE.

Cette ardeur de plaisir suivie, De tous nos jours font d'éternels printemps. Jouïf-

Cette ardeur de plaisir suivie, De tous nos jours font d'éternels printemps.

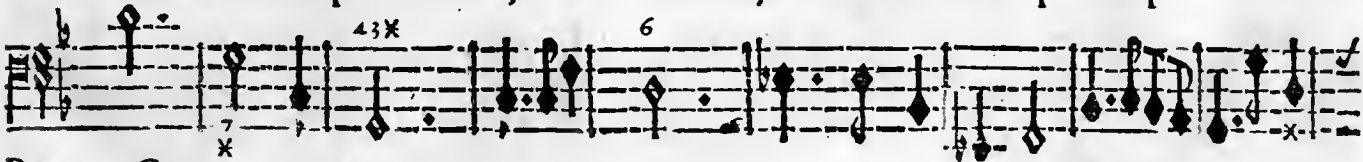

BASSE-CONTINUE.

40. FRAGMENTS DE MR. DE LULLY, BALLET.

sons, Jouïssons des plaisirs innocens, Dont les feux de l'Amour sçavent charmer nos sens.

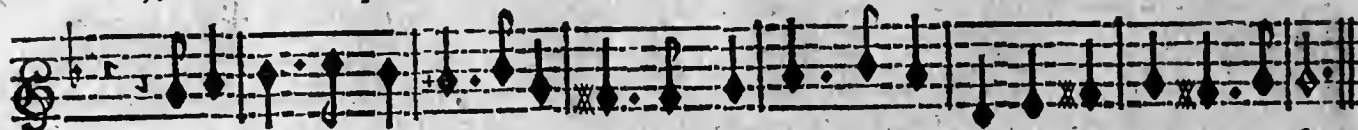

Jouïssons des plaisirs innocens, Dont les feux de l'Amour sçavent charmer nos sens.

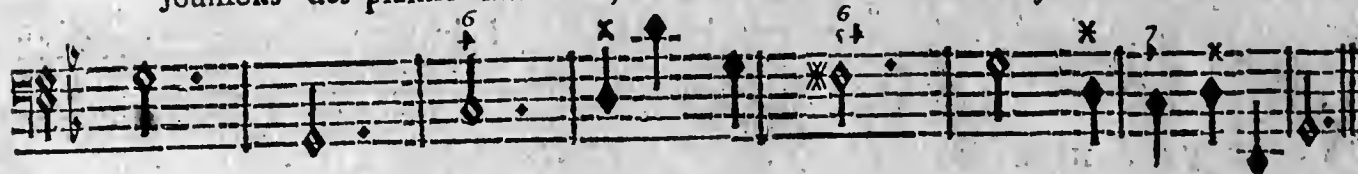

BASSE-CONTINUE.

*On reprend le Chœur Ouvrons tous les yeux, page 29. Et l'on rejouë la Marche page 27.
pour finir la Premiere Entrée.*

FIN DE LA PREMIERE ENTREE.

SECONDE ENTREE.

SCENE PREMIERE.

RENAUD & LES DEUX CHEVALIERS.

Du Ballet des Arts.

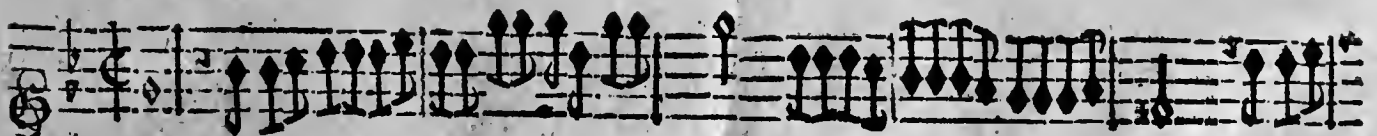

CONCERT DE MARS.

Du Ballet des Muses.

PREMIER AIR.

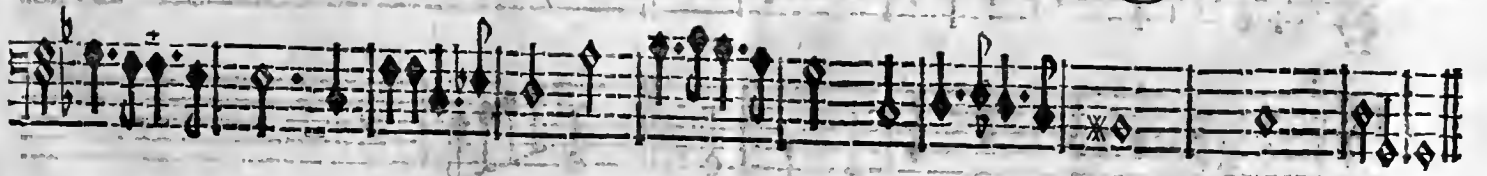
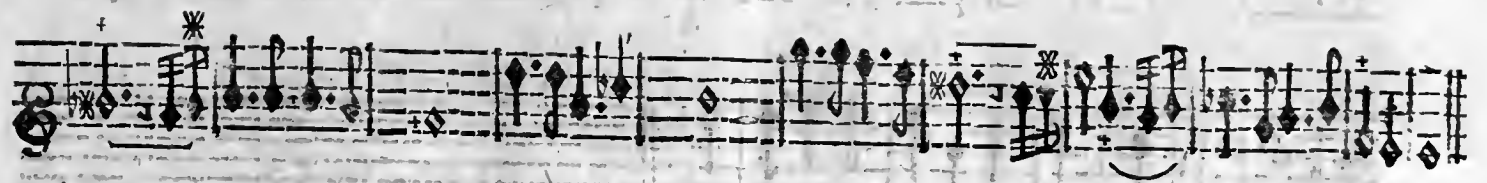

PREMIER AIR

SCENE II.

RENAUD, LES DEUX CHEVALIERS. Troupe d'Habitans du Palais Enchanté d'Armide.

Du Ballet des Muses.

DEUXIEME AIR.

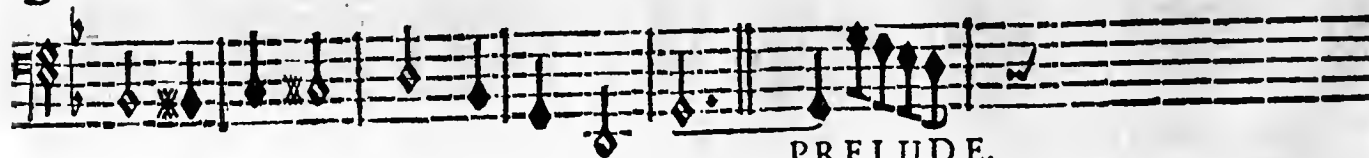
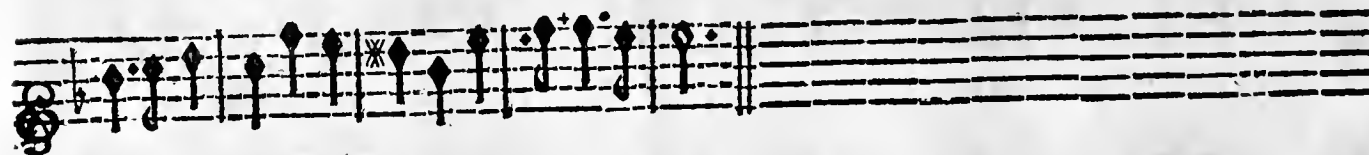

PRELUDE.

SECONDE ENTREE. SCENE II.

Du Ballet d'Alcidiane.

HAUT-BOIS.

Tous.

HAUT-BOIS.

BASSON.

Tous.

DUO.

Cede al vostro valore ogni deita, La Fortuna è l'Amore per vinto si dà. Cede al

Cede al vostro valore ogni deita, La Fortuna è l'Amore per vinto si dà, Cede al

BASSE-CONTINUUM.

vostro valore ogni deita, La Fortuna è l'Amore per vinto si dà, l'A-

vostro valore ogni deita, La Fortuna è. Amore per vinto si dà, l'A-

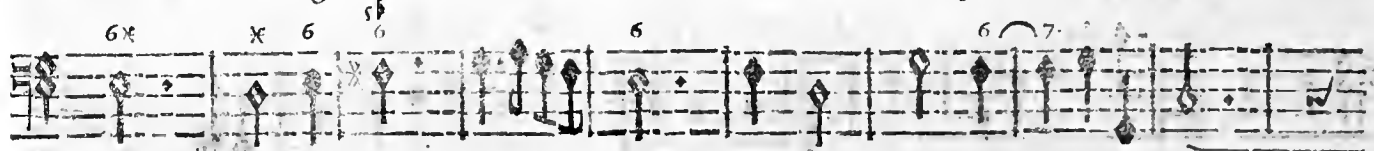

BASSE-CONTINUE

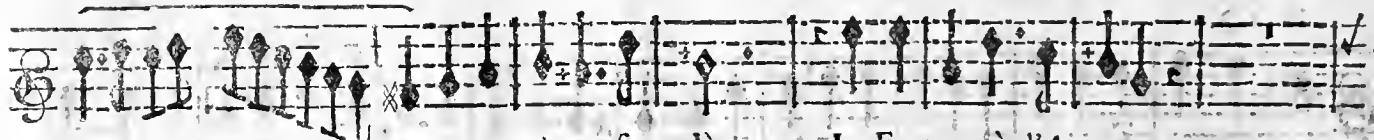

mo- re per vinto si dà. La Fortuna è l'Amore,

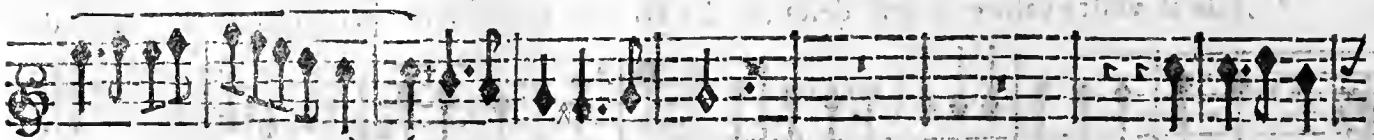

mo- re per vinto si dà. per vinto si

BASSE-CONTINUE.

SECONDE ENTREE. SCENE I.

per vinto si dà.

La Fortuna è l'Amore per vinto si dà.

dà.

l'Amore per vinto si dà. La Fortuna è l'Amore per vinto si dà.

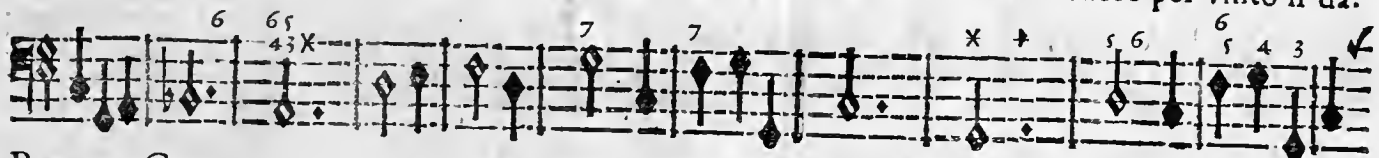

BASSE-CONTINUE.

CHOEUR.

Cede al vostre valore ogni deita. Cede al vostre valore ogni deita.

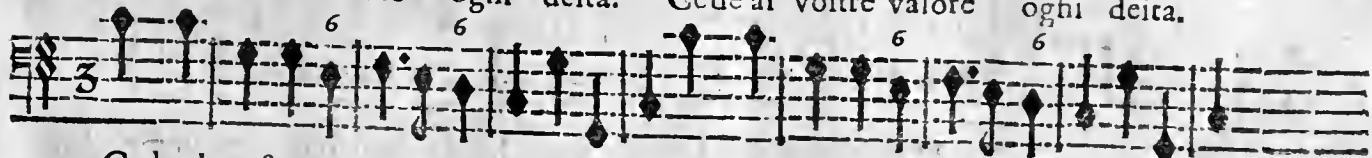

Cede al vostre valore ogni deita. Cede al vostre valore ogni deita.

48 FRAGMENTS DE MR. DE LULLY, BALLET.

HAUT BOIS. Tous. Fin.

HAUT BOIS.

BASSON. Fin.

second Dessus.

Sorte ch'ognot leggiera volubil gi- ro, volubil gi- ro, Sua inco-

BASSE CONTINUE.

Premier Dessus.

stante carrie ra per sempre fermo. Liet'a vostro favore immobil si

BASSE-CONTINUE.

Second Dessus

sta. im- mobil si sta. Per si nobil ardore dol-

6 7 6 6 5 4 3 X 6 6 6

BASSE-CONTINUE.

Premier Dessus.

cezze sol ha. Per si nobil ardo- re dol-

6 6 6 4 6 6 6

BASSE-CONTINUE.

cezze sol ha. Cede al, &c. Da Capo.

4 3

BASSE-CONTINUE.

PRELUDE.

On reprend le Duo page 45. Le Chœur page 47. & la Symphonie par où l'on finit.

50 FRAGMENTS DE MR. DE LULLY, BALLET.

SCENE III.

ARMIDE, & sa Suite.

Des Amours Déguisez.

RITOURNELLE.

FLÛTES ET VIOLONS.

FLÛTES ET VIOLONS.

BASSE-CONTINUE.

ARMIDA:

AH! Rinaldo é dove sei, é dove se- i, é

BASSE-CONTINUE.

do- ve, é dove se- i. Pur da me partir potesti, partir po-

6 6 * 7 6 4 3x 6 6 * 7 6 6 x-6

BASSE-CONTINUE.

te- sti, N'el mio duol, Néi pian- ti miei, Posson far, ch'il passo arre- sti; é

6 4 3x 6 6 6 5 4 3x

BASSE-CONTINUE.

questa é la merce ch'a mé tú de- i. Ah! Ri- *Da Capo.*

6x 6 6 7 6 x

BASSE-CONTINUE.

On reprend la Ritournelle qui est devant Ah! Rinaldo.

Ahi, che fen vo- la lun- ge da me, ed io qui sola, ed io qui sola,

BASSE-CONTINUE.

Scherno rimango di ro- ta fe. Fer- ma, Fer- ma Ri-

BASSE-CONTINUE.

nado, oh Dio! Se morta é la tua fé mor- ta fon I- o. Se mor-

BASSE-CONTINUE.

SECONDE ENTREE. SCENE III.

53

ta é la tua fé mor- ta son I- o. mor- ta mor- ta son I- o.

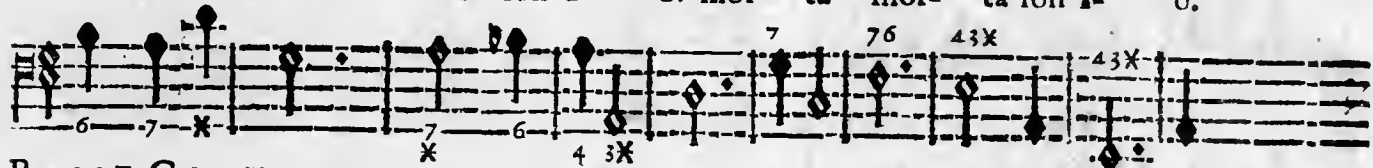

BASSE-CONTINUE.

RITOURNELLE.

VIOLONS ET FLûTES.

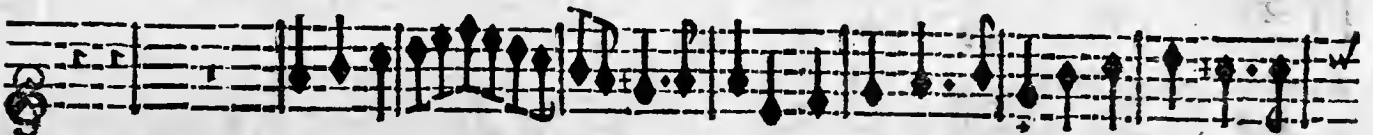

VIOLONS ET FLûTES.

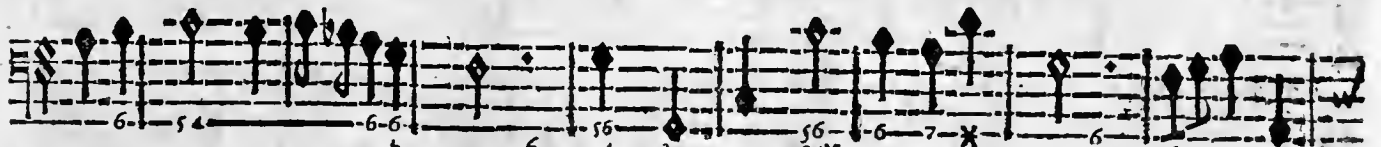

BASSE-CONTINUE.

BASSE-CONTINUE.

Dunque il bel fuo- co che t'arfe gia? Ceduto ha'l loco, Ceduto ha'l loco,

BASSE-CONTINUE.

à duro ghiaccio di fe- ri- ta? Deh' torna! Deh, torna Idolo

BASSE-CONTINUE.

SECONDE ENTREE. SCENE III.

mio, Se morta é la tua fé mor- ta son I- o. Se morta é la tua

BASSE-CONTINUE.

fé mor- ta son I- o. mor- ta, mor- ta son I- o.

BASSE-CONTINUE

On reprend la Ritournelle page 53.

A che spargo indarno gridi, Voi che foste ond'io mi moro, Del mio ben, del mio te-

BASSE-CONTINUE.

56 FRAGMENTS DE MR. DELULLY, BALLET.

Presto.

so, Ciechi amor custodi Infi. Sparite, fuanite, fuggite da

76 76x 6 6 43

BASSE-CONTINUE.

me. Spari- te, fug- gite, fu- gite da me. fuggite da me. Sparite, fuggite, fug-

7 6 7 6 76x * *

BASSE-CONTINUE.

gite da me. Sparite, fuggi- te da me. fuggite, fug gi- te da me:

* 6 * 6 4 3x

BASSE-CONTINUE.

VIOLONS.

Fin.

Fin.

E voi, moli incantate, Ch'al fugitivo non arrestate il pie? Ch'il fugitivo non arre-

BASSE-CONTINUE.

stare il pie? Sparite, Comme cy-devant page 56. Et la Symphonie jusques au mot fin.

BASSE-CONTINUE.

Du Ballet des Muses.

MENUET.

FIN DE LA SECONDE ENTREE.

TROISIEME ENTREE.

SCENE PREMIERE.

PHILENE seul.

Du Ballet des Muses.

VIOLONS.

VIOLONS.

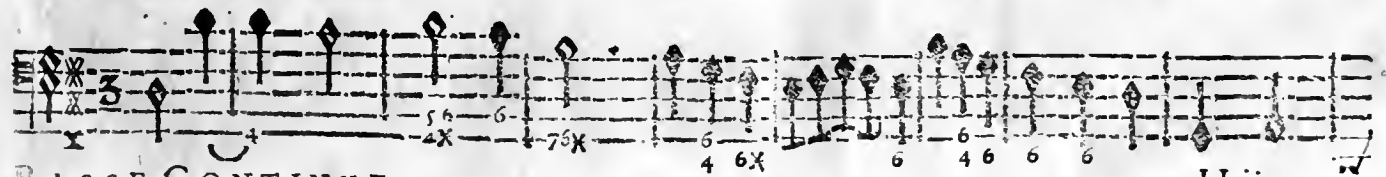

BASSE-CONTINUE.

Hij

BASSE CONTINUE.

Paisez, cheres Brebis, les Herbettes naissantes, Ces Prez & ces Gafons, ont de-

BASSE-CONTINUE.

quoy vous charmer : Paif- mer : Mais , si vous desirez vivre toujous conten-

BASSE-CONTINUE.

tes , Peti- tes Innocen- tes, gardez-vous bien d'aymer. Petites Inno-

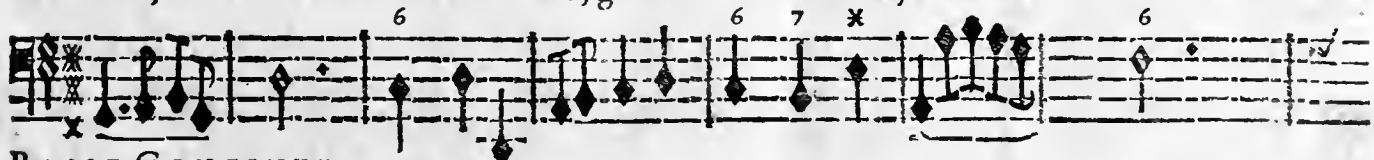

BASSE-CONTINUE.

centes, gardez-vo⁹, gardez-vo⁹ bien d'aymer.

Pour la cruelle Iris , je me sens enfla-

BASSE-CONTINUE.

SCENE II.
LICAS, PHILENE.

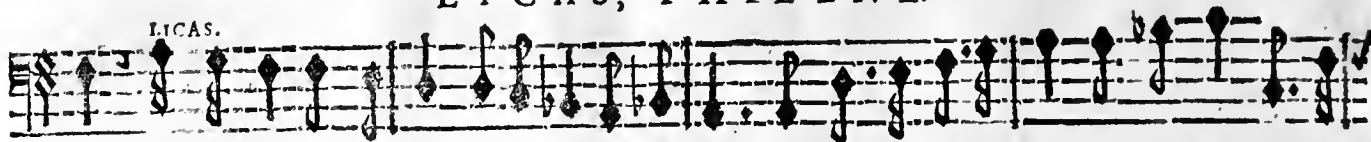

mer. Es-ce toy que j'entens, temeraire, est-ce toy? Qui nomme la beauté qui me tient sous fa

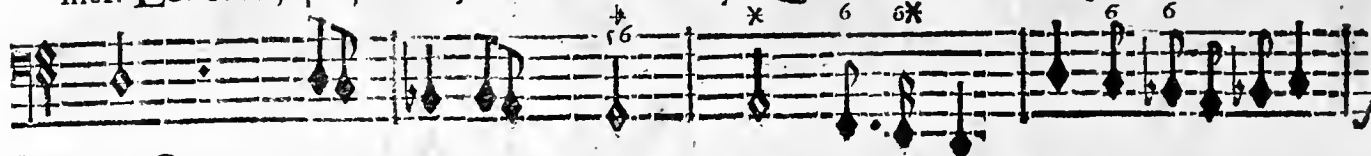

BASSE-CONTINUE.

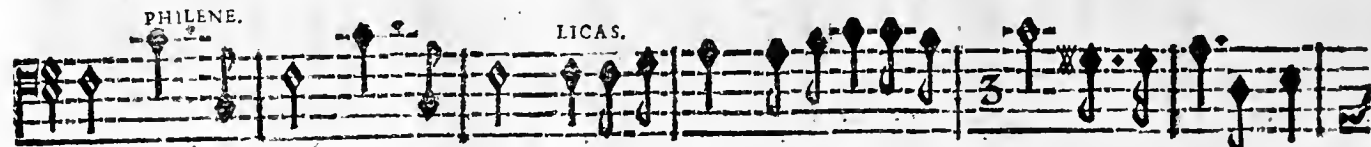

loy? Oüy, c'est moy. Oüy, c'est moy. Oses-tu bien en aucune fa- çon, Proferer ce beau

BASSE-CONTINUE.

nom? Eh! pourquoy non. Eh! pourquoy non.

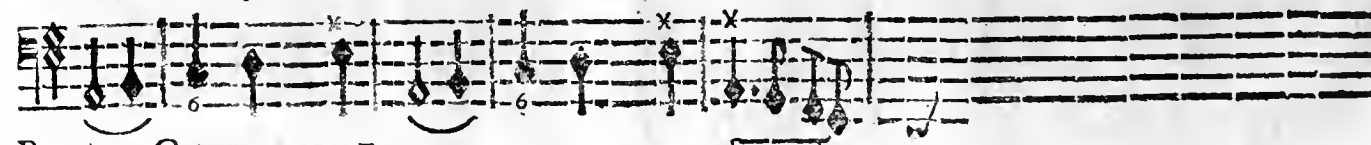

BASSE-CONTINUE.

TROISIEME ENTREE. SCENE II.
TRIO d'HAUT-BOIS.

6
4

HAUT-BOIS.

6
4

LICAS.

6
4

B.C. Iris, charme mon ame. Iris, charme mon ame. Et qui pour elle aura Le

6 * 6 6 4 3 * *

moindre brin de fl- me, Il s'en repeñ- tira. Et qui pour elle aura Le

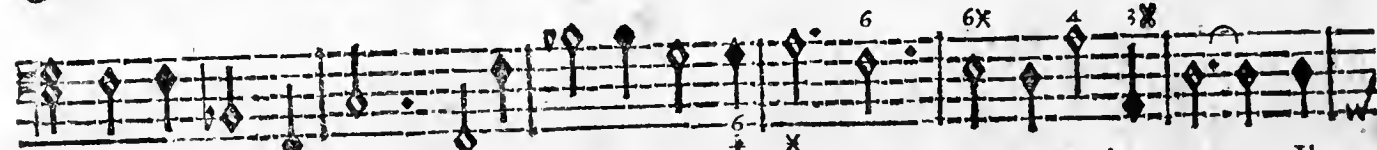

moindre brin de fl- me, Il s'en repen- tira. Il s'en repenti- ra. Il

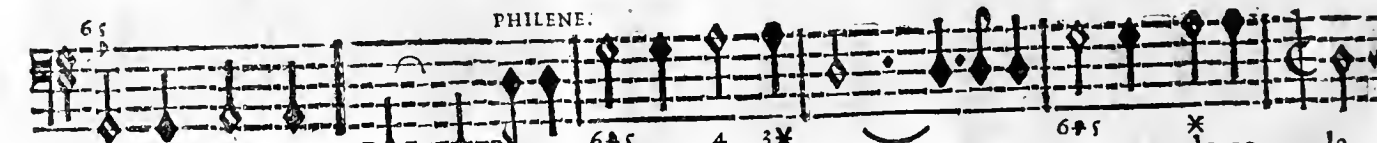

s'en repen- ti- ra. Je me moque de cela. Je me moque de ce- la.

TROISIEME ENTREE. SCENE II. 65

LICAS.

Je t'étrangleray, mangeray, Si tu nomme jamais ma Belle. Je t'étrangleray, mange-

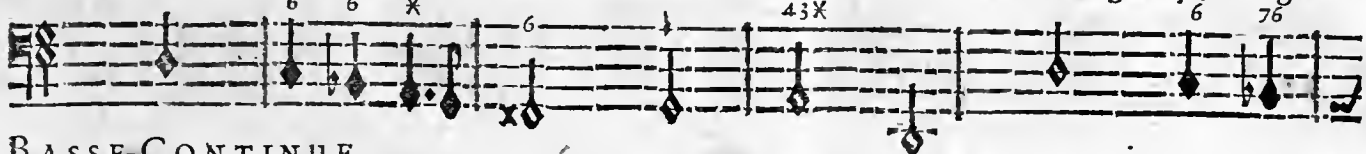

BASSE-CONTINUE.

ray, Si tu nomme jamais ma Belle. Ce que je dis, je le feray, Je t'étrangle-

BASSE-CONTINUE.

ray, mangeray, Il suffit que j'en ay juré Quand les Dieux prendroient ta querelle;

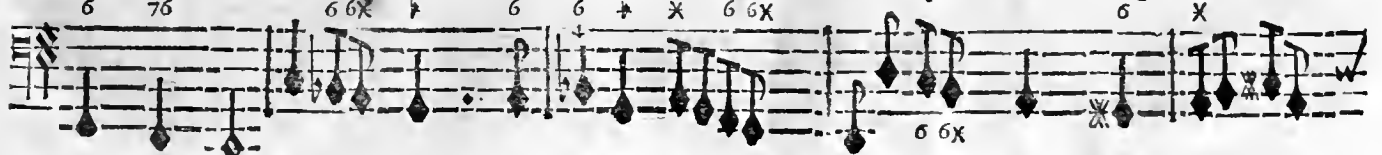

BASSE-CONTINUE.

66 FRAGMENTS DE MR. DE LULLY, BALLEET.

PHILENE.

Je r'étrangleray, mangeray, Si tu nomme jamais ma Bel- le. Bagatelle, bagatel-

BASSE-CONTINUE.

le.

Bagatelle, bagatel-
76 * 6 43*

BASSE-CONTINUE.

LICAS.

le. Arrête, malheureux, tourne, tourne visage, Et voyons qui des deux obtien-

BASSE-CONTINUE.

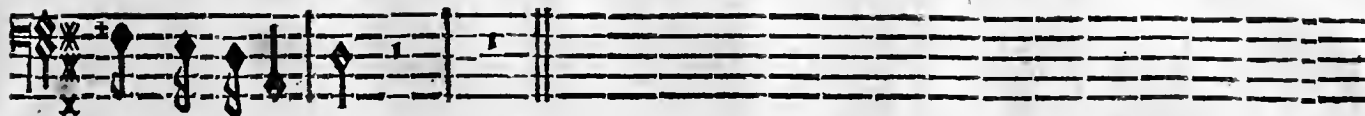

dra l'avanta- ge.

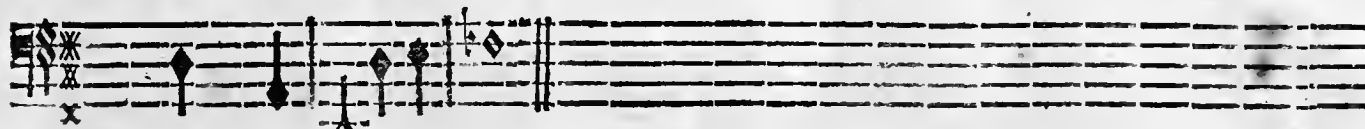

BASSE-CONTINUE. PRELUDE.

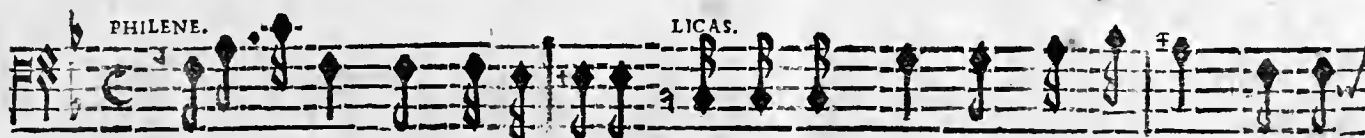

Iris paroît dans ce bocage! Contraignons-nous quelques moments, Pour en-

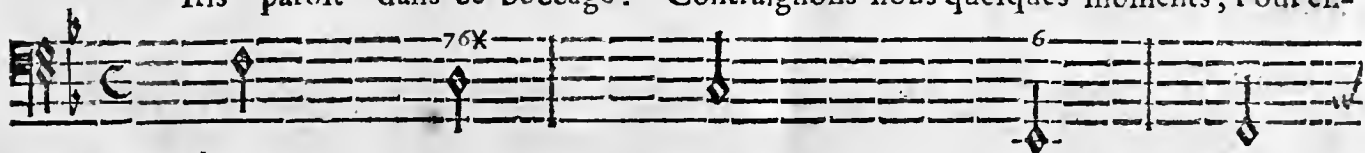

BASSE-CONTINUE.

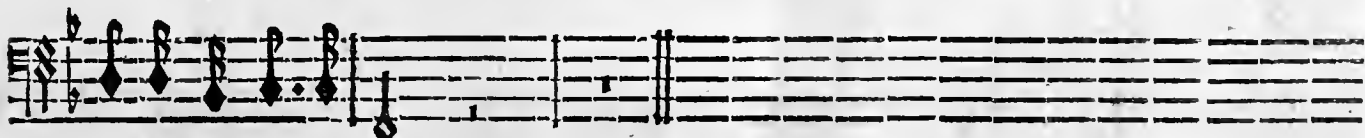

tendre ses sentimens.

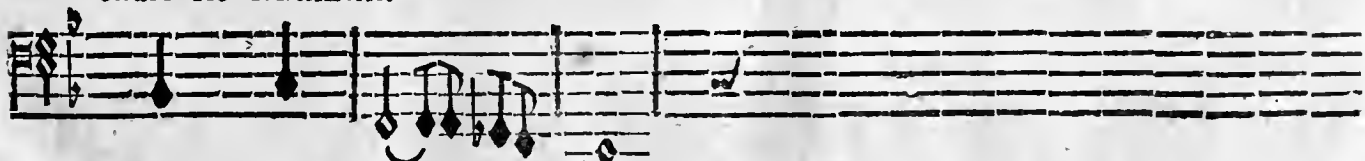

BASSE-CONTINUE. PRELUDE.

68 FRAGMENTS DE MR. DE LULLY, BALLET.
SCENE TROISIEME.

De la Naissance de Venus.

IRIS seule.

RITOURNELLE.
FLUTES ET VIOLONS.

FLUTES ET VIOLONS.

BASSE-CONTINUE.

BASSE-CONTINUE.

TROISIEME ENTREE. SCENE III.

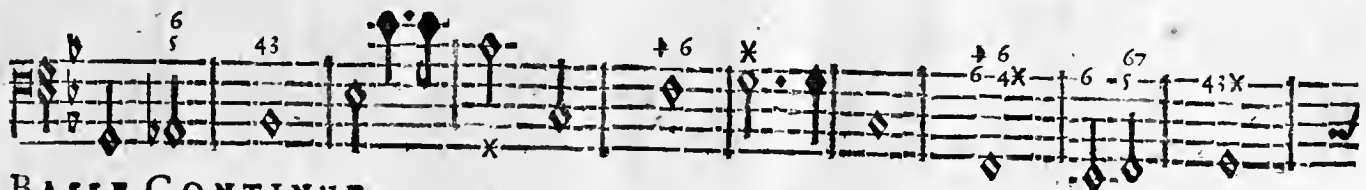

BASSE-CONTINUE.

ROchers, vous estes sourds, vous n'avez rien de rendre, Et sans vous ébran

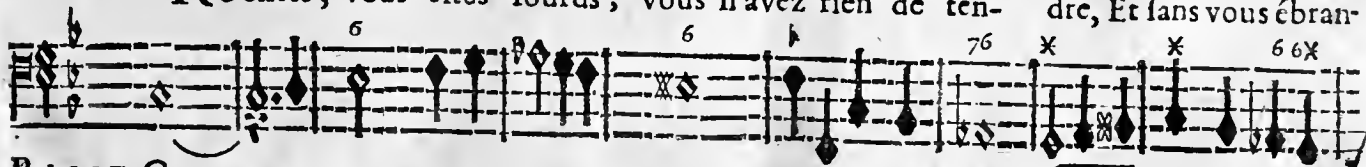

BASSE-CONTINUE.

ler vous m'écôtezi- cy: Ro- cy: L'Ingrat dont je me

6 * 6 6 6

BASSE-CONTINUE.

plains, est un Rocher auffi; Mais, he- las! il s'enfuit pour ne me pas enten-

6x 6 4 3x 6 6 6 43

BASSE-CONTINUE.

dre. Mais, hélas! il s'enfuit pour ne me pas enten- dre.

6 3 * * 4 3x -w-

BASSE-CONTINUE.

FLUTES.

FLUTES.

RITOURNELLE.

2. COUPLET.

Ces vœux que tu faisois & dont j'étois char-mé e:

BASSE-CONTINUE.

Que sont-ils de-ve-nus, lâche & perfid- de Amant? Ces

BASSE-CONTINUE.

mant? Helas! t'a-- voir aimé toujours si ten- dre-
 x 6 76 x 6x 6 x

BASSE-CONTINUE.

ment, Estoit- ce u- ne rai- son pour n'estre plus ay- mé-
 6 + 6 6 6 6 43

BASSE-CONTINUE.

c. Estoit- ce une raison pour n'être plus ay- mé- c.
 6 + x 6 x 6 + 4 3x

BASSE-CONTINUE.

FLUTES.

FLUTES.

BASSE-CONTINUE.

SCENE IV.

IRIS, PHILENE, LICAS.

Du Ballet des Muses.

DE deux cœurs que l'Amour a soumis à vos loix, Nous venõs vo° presser de vouloir faire un

BASSE-CONTINUE.

LICAS.

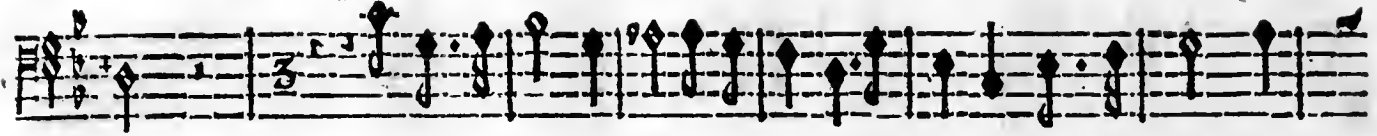

choix. N'attendez pas qu'icy je me vante moy-même, Pour le choix que

BASSE CONTINUE.

vous balancez: Vous avez des yeux, je vous ay-me, C'est vous en dire af-

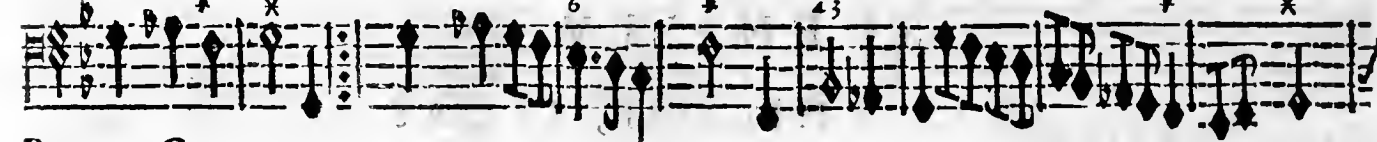

BASSE CONTINUE

sez. Vous avez des yeux, je vous ay-me, C'est vous en dire af-sez.

BASSE CONTINUE.

TROISIEME ENTREE. SCENE IV.

IRIS.

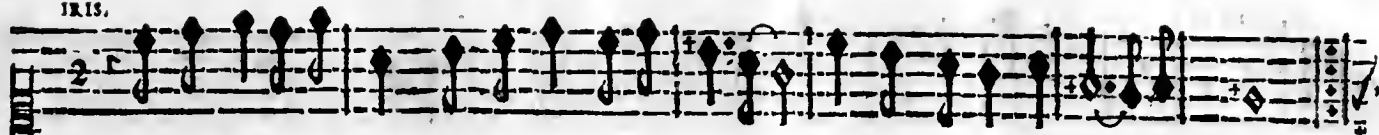

Je n'offenferay point son amour ny le vôtre, - Ne vous reprochez rien tous deux :

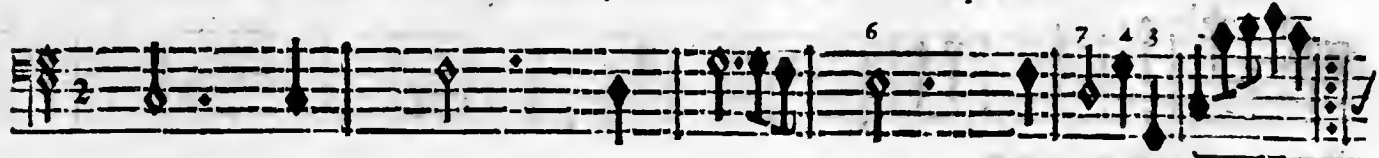

BASSE-CONTINUE.

deux : Mon cœur qui pour Mirtil brûle de mille feux, Ne vous ayme ny l'un ny l'au-

BASSE CONTINUE.

tre. Mon cœur qui pour Mirtil brûle de mille feux, Ne vous ayme ny l'un ny l'au- tre.

BASSE-CONTINUE.

PHILENE.

Helas ! peut-on sentir de plus vive douleur, Nous prefe-

BASSE-CONTINUE.

LICAS. PHILENE. LICAS. PHILENE.

rer un servile Pasteur ! O Ciel ! O Sort ! Quelle rigueur ! Quel coup ! Quoy tant de

BASSE-CONTINUE.

LICAS. PHILENE. LICAS. PHILENE.

pleurs ! Tant de perseverance ! Tant de langueur ! Tant de souffrance ! Tant de veux !

BASSE-CONTINUE.

TROISIEME ENTREE SCENE IV.

LICAS.

PHILENE.

LICAS.

PHILENE.

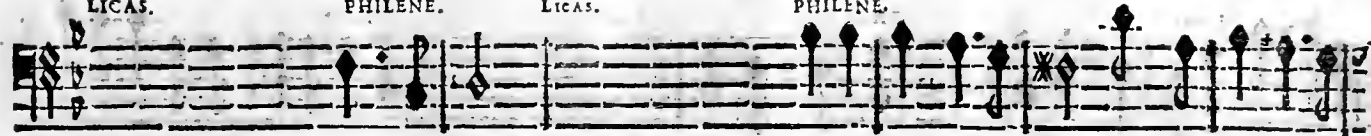

Tant de soins ! Tant d'ardeur ! Tant d'amour ! Avec tant de mépris sont traités en ce

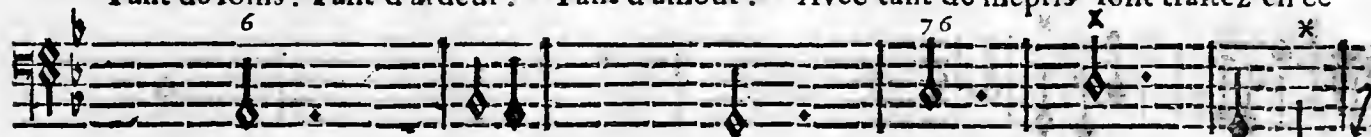

BASSE-CONTINUE.

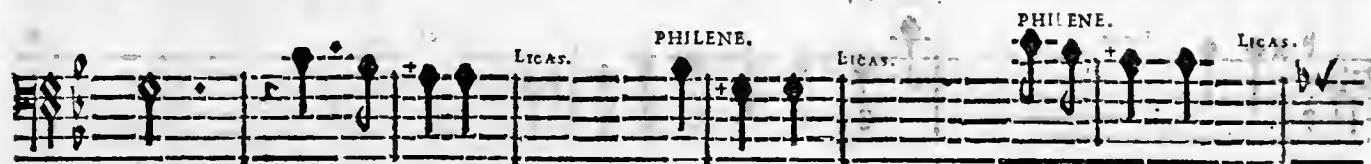

jour. Ah cruelle ! Cœur dur ! Tigresse ! Inexorable ! Inhumaine ! Infle-

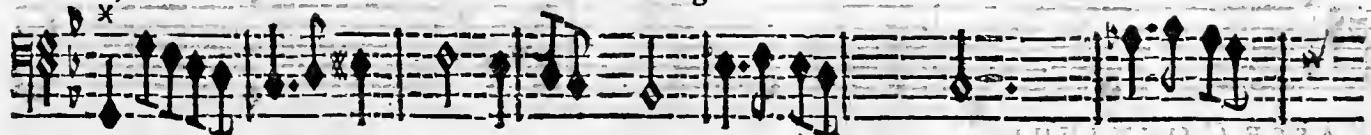

BASSE-CONTINUE.

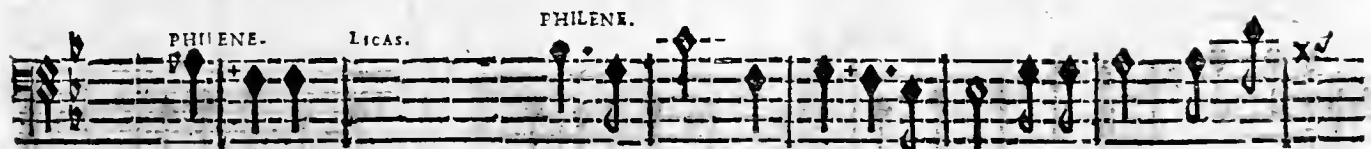

xible ! Ingratte ! Impitoyable ! Tu veux donc nous faire mourir, Il te faut conten-

BASSE-CONTINUE.

LICAS. PHILENE. LICAS- PHILENE.

ter, Il te faut obeir. Mourons Licas, Mourons Philene, Avec ce fer finissons nôtre

BASSE-CONTINUE.

LICAS. PHILENE. LICAS

peine. Pouffe, courage. Ferme, allons va le premier. Non, je veux marcher le dernier.

BASSE-CONTINUE.

PHILENE.

Puisqu'un même malheur aujour- d'huy nous assem- ble, Allons, partons ensem- ble.

BASSE-CONTINUE.

TROISIEME ENTREE. SCENE V.

SCENE V.

PHILENE, LICAS. Troupe de Bergers & de Bergeres.

HAUT-BOIS.
Tous.

HAUT-BOIS.
Tous.

BASSONS.
Tous.

UN BERGER.

AH quelle fo- li- e! Ah quelle foli- e! De quitter la vie Pour une beau-

BASSE-CONTINUE.

té Dont on est rebu- té: té: On peut, pour un objet ayma- ble, Dont le

BASSE-CONTINUE.

cœur nous est favorable, Vouloir perdre la clarté; Mais quitter la vie, Pour une beau-

BASSE-CONTINUE.

TROISIEME ENTREE. SCENE V.

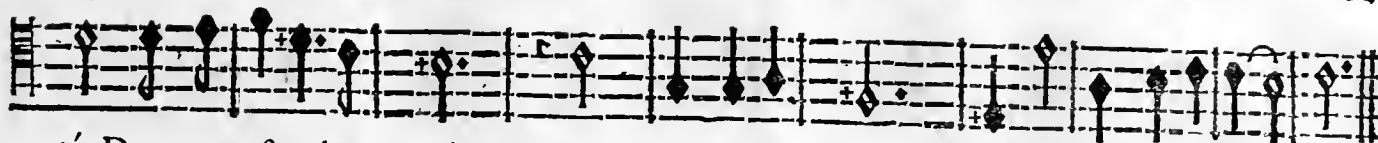

té, Dont on est rebu- té, Ah! quelle fo- li- e! Ah! quelle foli- e!

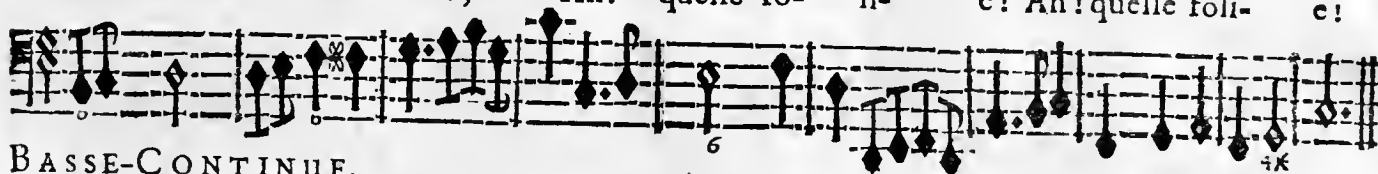

BASSE-CONTINUE.

On reprend l'Air des Haut-Bois. page 79.

Les Violons & les Haut-Bois, jouent l'Air qui suit.

PREMIER BERGER.

SECOND BERGER.

Ah! quil fait beau dans ce boccege, Ah! que le Ciel donne un beau jour: Le Roffi-

BASSE-CONTINUE.

gnol sous ce tendre fucillage, Chante aux Echos son doux re- tour.

BASSE-CONTINUE.

82 FRAGMENTS DE MR. DE LULLY, BALLET.

FREMIER BERGER.

Ce beau se- jour, Ce doux ombrage, Ce doux se jour, Nous invite à l'Amour. mour.

SECONDE BERGER.

Ce beau se- jour, Ce doux ombrage, Ce doux se- jour, Nous invite à l'Amour. mour.

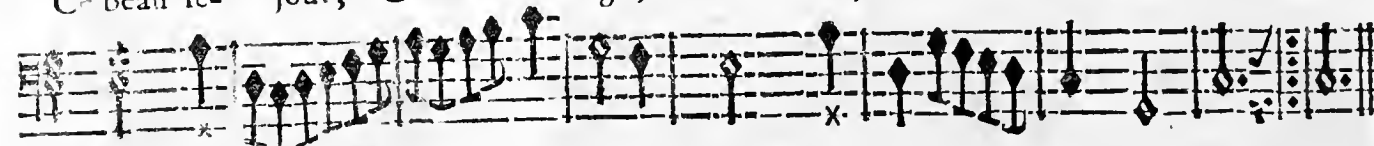

BASSE-CONTINUE.

Les Haut-Bois joüent l'Air qui suit.

DEUX BERGERS.

Voy ma Climene, Voy sous ce chêne, S'entre-bai- ser ces Oiseaux amoureux:

Voy ma Climene Voy sous ce chêne, S'entre-bai- ser ces Oiseaux amoureux:

BASSE-CONTINUE.

Ils n'ont rien dans leurs vœux Qui les gêne, De leurs doux feux Leur ame est pleine: Qu'ils sôt heu-

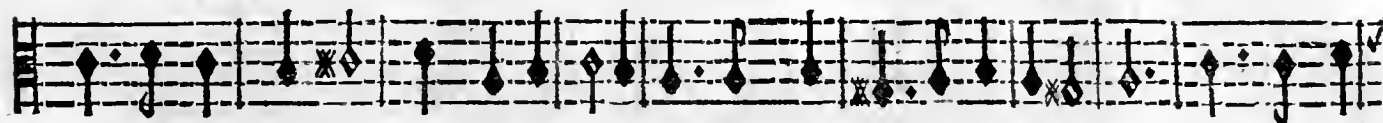

Ils n'ont rien dans leurs vœux Qui les gêne, De leurs doux feux Leur ame est pleine: Qu'ils sôt heu-

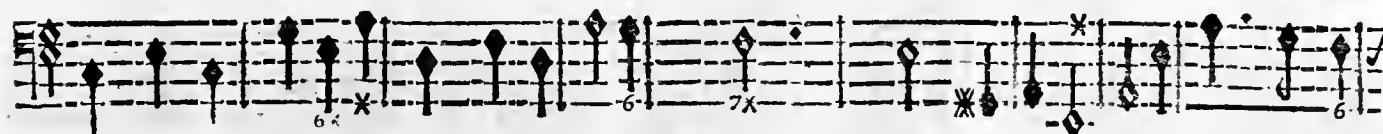

BASSE-CONTINUE.

reux! Nous pouvons tous deux, Si tu le veux, Faire comme eux. Faire com- me eux.

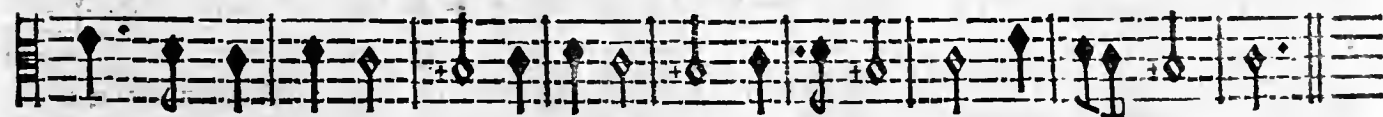

reux! Nous pouvons tous deux, Si tu le veux, Faire comme eux. Faire comme eux.

BASSE-CONTINUE.

84 FRAGMENTS DE MR. DELULLY, BALLET.

Du Ballet de Flore.

MENUET.

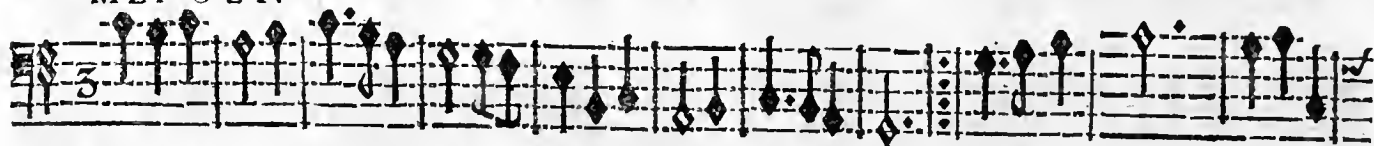

UNE BERGERE ET LE CHOEUR.

De la Princesse d'Elide.

Ufez mieux, ô beau-tez fieres, Du pouvoir de tout charmer : Aymez, ayma-
Songez de bonne heu-re à fuivre, Le plaisir de s'enfla- mer : Un cœur ne com-

Ufez mieux, ô beautez fieres, Du pouvoir de tout charmer : B-C.
Songez de bonne heure à fuivre, Le plaisir de s'enfla- mer.

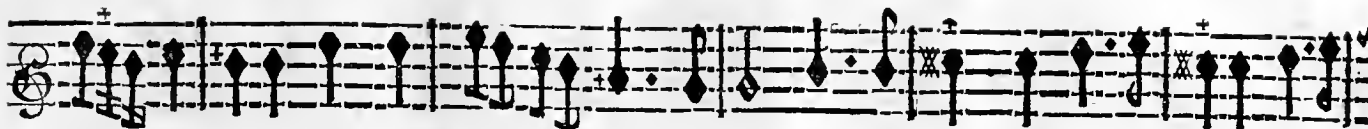

bles Bergeres , Nos cœurs sont faits pour aymer, Quelque fort qu'on s'en deffende Il y
men-ee à vivre, Que du jour qu'il sçait aymer,

BASSE-CONTINUE.

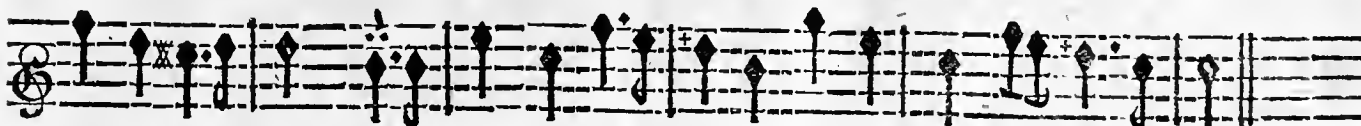

faut venir un jour ; Il n'est rien qui ne se rende, Aux doux charmes de l'Amour.

BASSE-CONTINUE. Il n'est rien qui ne se rende, Aux doux charmes de l'Amour.

on chante le second Couplet tout de suite.

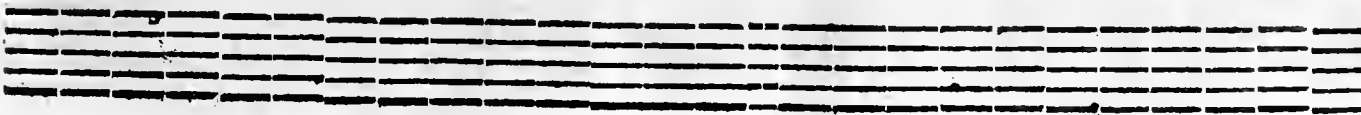

De la Mascarade de Versailles.

AIR DES BERGERS.

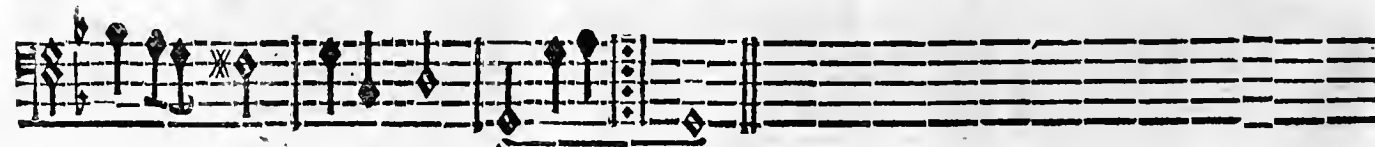
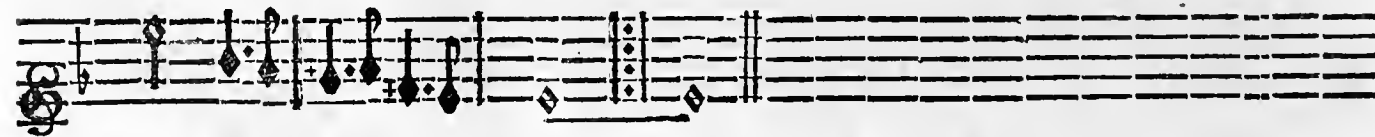
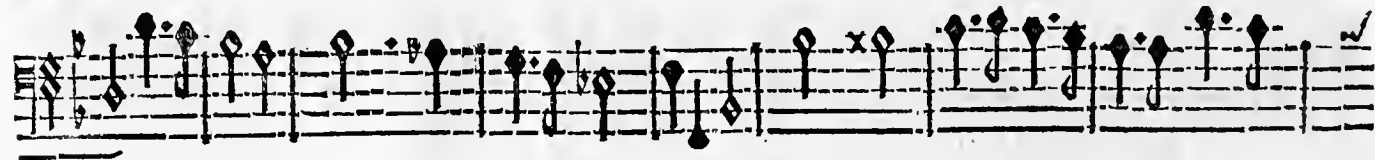
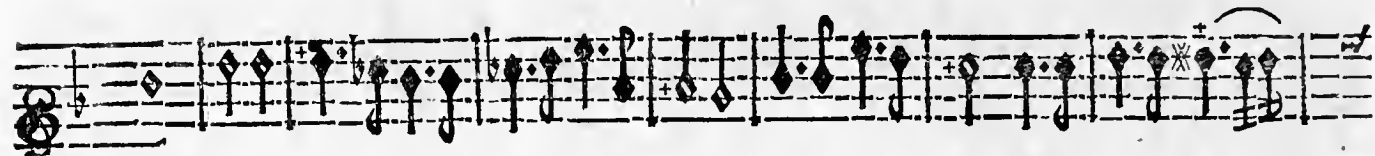
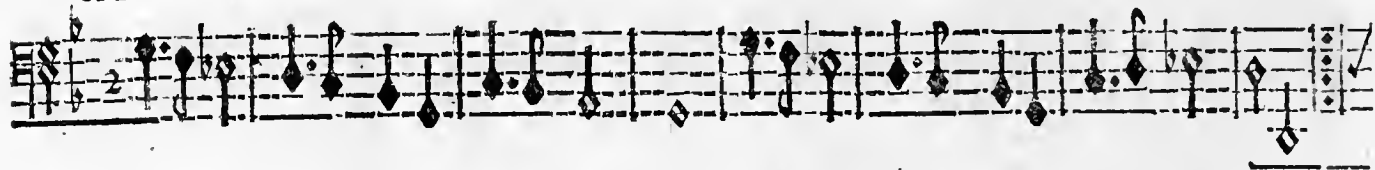

TROISIEME ENTREE. SCENE V.

De la Naissance de Venus.

BOURE'E.

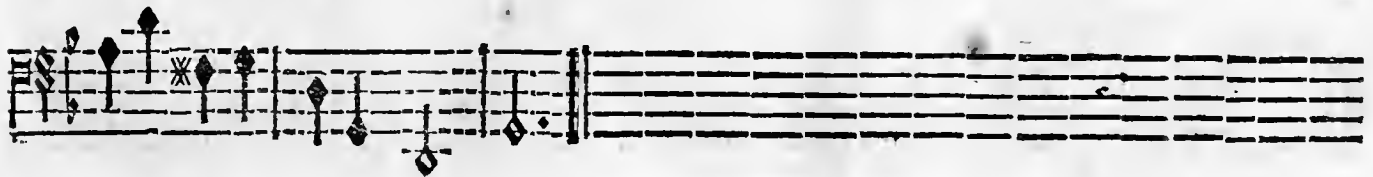
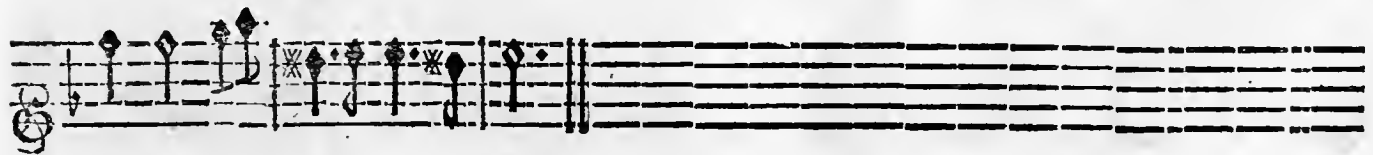
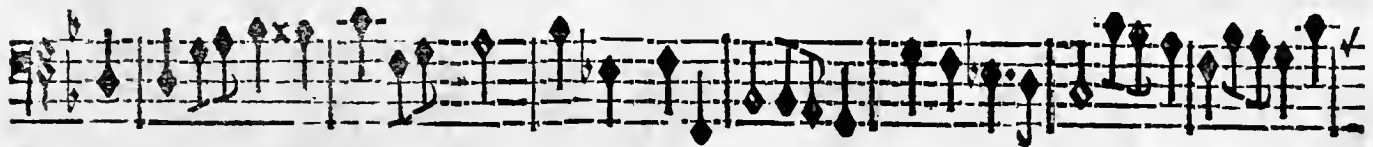
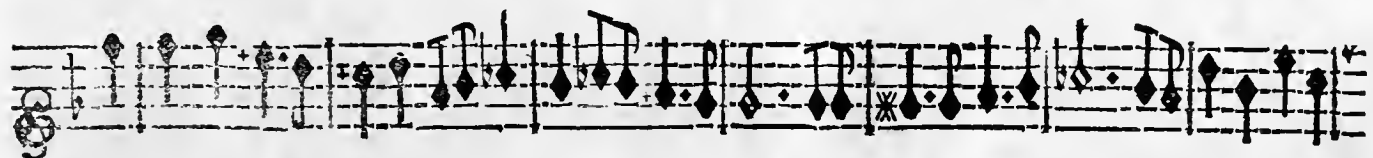
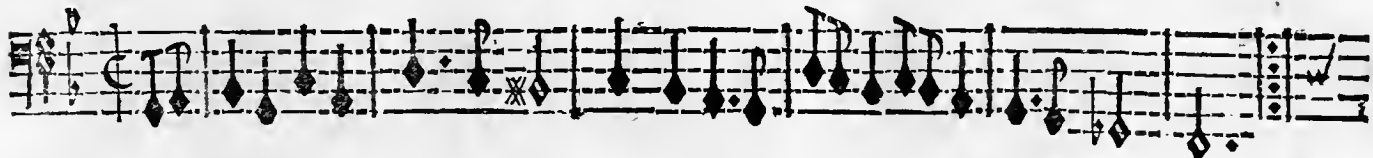

88 FRAGMENTS DE MR. DE LULLY, BALLET.

De la Princesse d'Elide.

Tous.

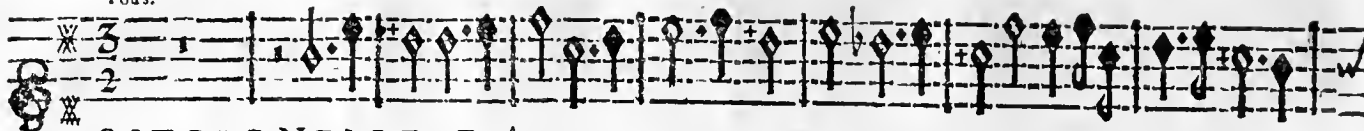

RITOURNELLE. FLUTES ET VIOLONS.

Tous.

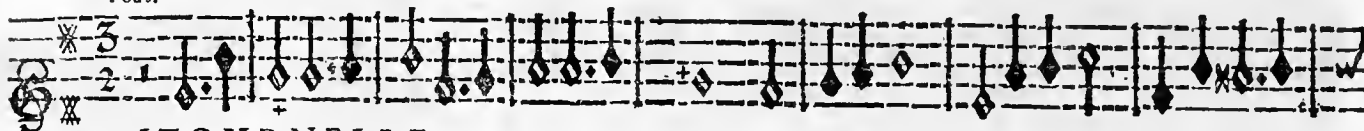

RITOURNELLE.

Tous.

BASSE-CONTINUE.

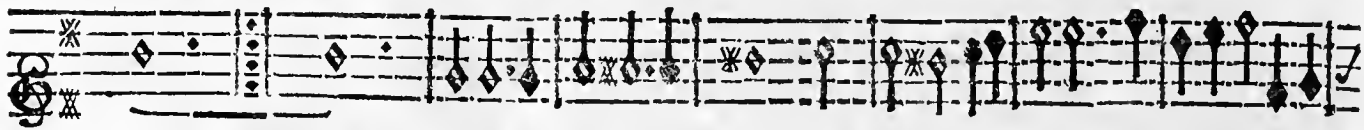
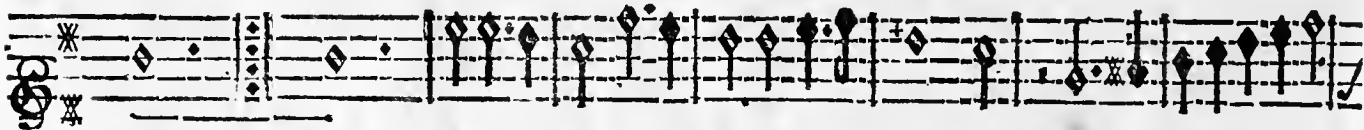

BASSE-CONTINUE.

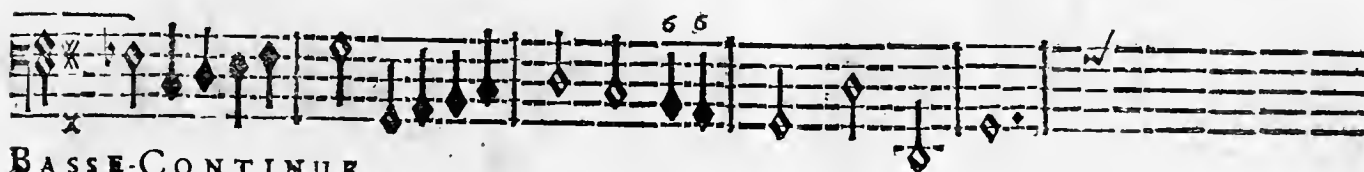

BASSE-CONTINUE.

UNE BERGERE.

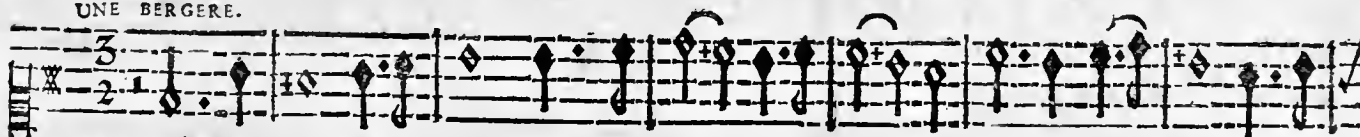

Quand l'Amour a vos yeux, offre un choix agreable, Jeunes Beautez, laissez-

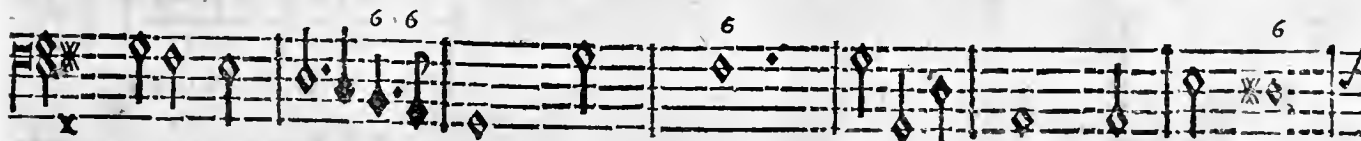

BASSE-CONTINUE.

90 FRAGMENTS DE MR. DE LULLY, BALLET.

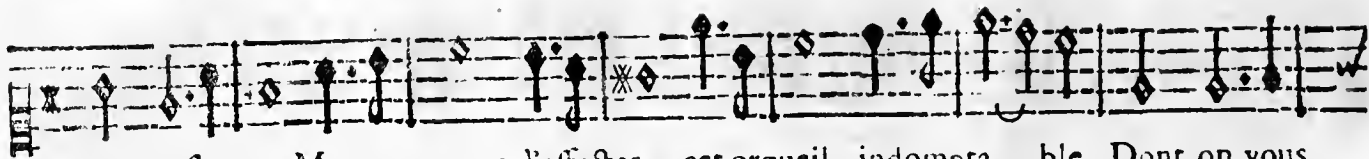

vous et flamer; Mocquez-vous d'affecter cet orgueil indomptable, Dont on vous

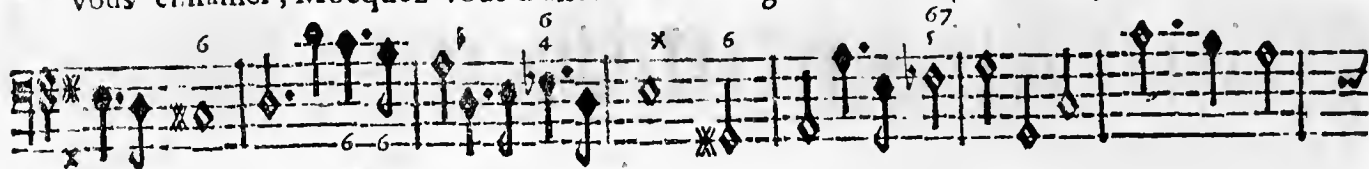

BASSE-CONTINUE.

dit qu'il est beau de s'armer: Dans l'âge où l'on est aimable,

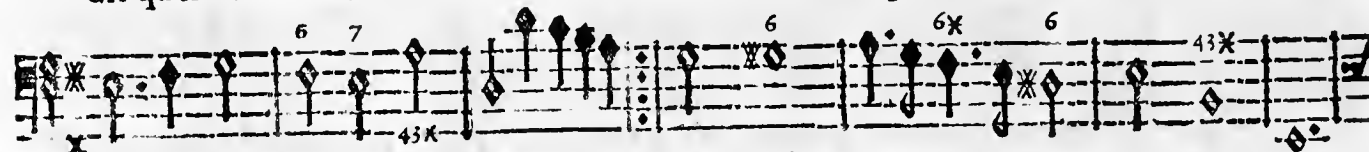

BASSE-CONTINUE.

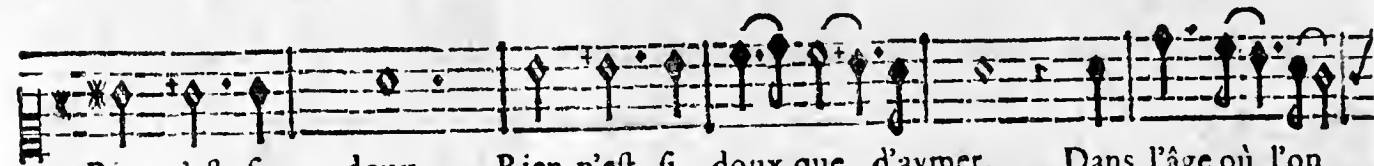

Rien n'est si doux, Rien n'est si doux que d'aimer. Dans l'âge où l'on

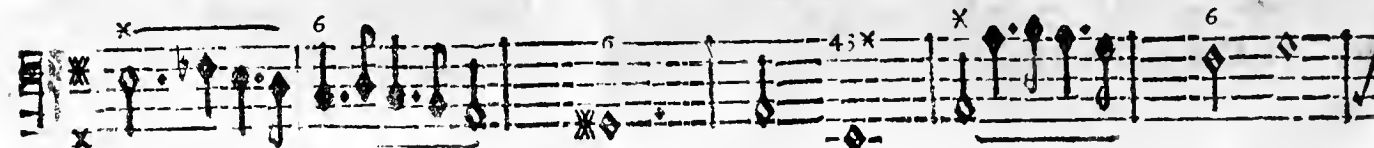

BASSE-CONTINUE.

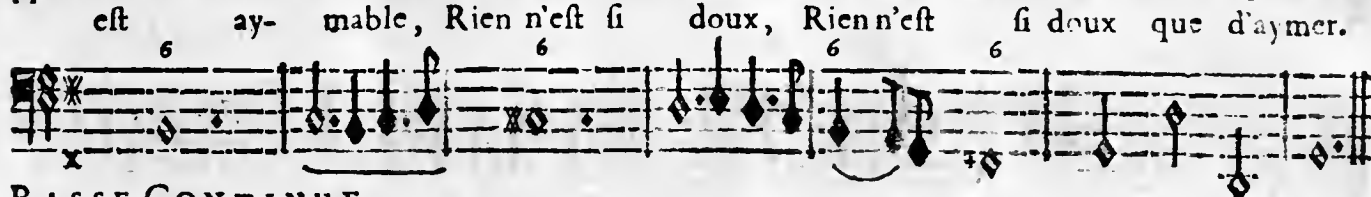

BASSE-CONTINUE.

Les Flûtes Allemandes jouent l'Air suivant avant, & avec les deux Bergeres.

De la Feste de Versailles.

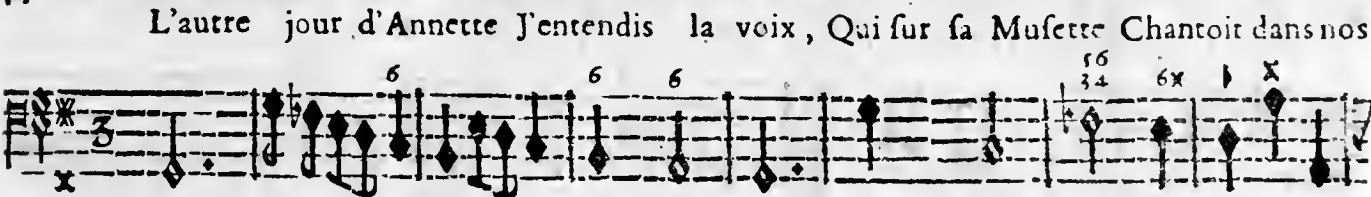
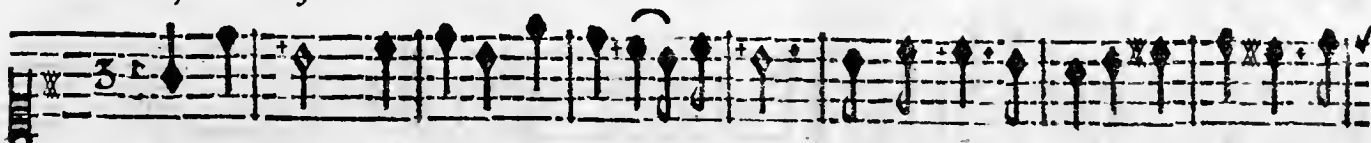

BASSE-CONTINUE.

Bois: Amour, Amour, que sous ton Empire, On souffre des maux cuisans;

Bois: Amour, Amour, que sous ton Empire, On souffre des maux cuisans;

BASSE-CONTINUE.

Je le puis bien dire, Puisque je le sens. A- sens.

Je le puis bien dire, Puisque je le sens. A- sens.

BASSE CONTINUE.

On reprend la Bourée, page 87.

TROISIEME ENTREE. SCENE V. 93

Du Bourgeois Gentil-Homme.

CHOEUR.

VIOLONS.

Quels spectacles charmans! quels plai-

Quels spectacles charmans! quels plai-

firs goûtons-nous! Les Dieux mêmes, les Dieux n'en ont point de si doux! n'en ont

firs goûtons-nous! Les Dieux mêmes, les Dieux n'en ont point de si doux! n'en ont

point, n'en ont point de si doux! VIOLONS.

point, n'en ont point de si doux! B.C.

Quels spectacles charmans! VIOLONS. quels plaisirs goûrons-

Quels spectacles char-mans! B-C. quels plaisirs goûtons-

nous! VIOLONS. Les Dieux n'en ont point de plus doux! VIOLONS.

nous! Les Dieux mêmes, Les Dieux n'en ont point de plus doux! B-C.

Quels spectacles charmans! quels plaisirs goû- rons-

Quels spectacles charmans! quels plaisirs goûtons-

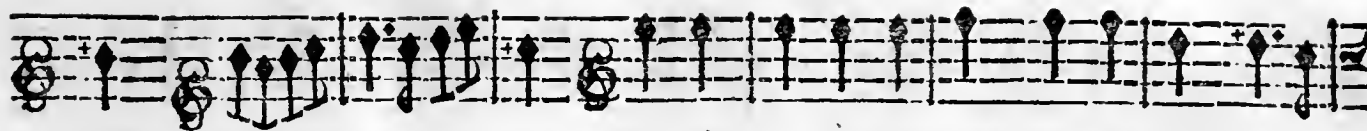

nous!

VIOLONS.

Les Dieux mêmes, les Dieux n'en ont point de plus

nous!

B-C.

Les Dieux mêmes, les Dieux n'en ont point de plus

doux!

VIOLONS.

Les Dieux mêmes, les

doux!

B-C.

Les Dieux mêmes, les

Dieux, Les Dieux mêmes, les Dieux n'en ont point, n'en ont point de si doux! Les Dieux

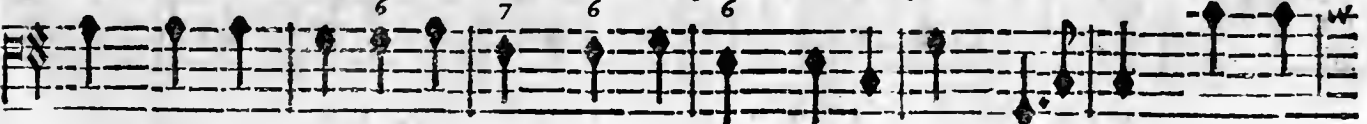

Dieux, Les Dieux mêmes, les Dieux n'en ont point, n'en ont point de si doux! Les Dieux

mêmes, les Dieux, Les Dieux mêmes, les Dieux n'en ont point, n'en ont point de si doux :

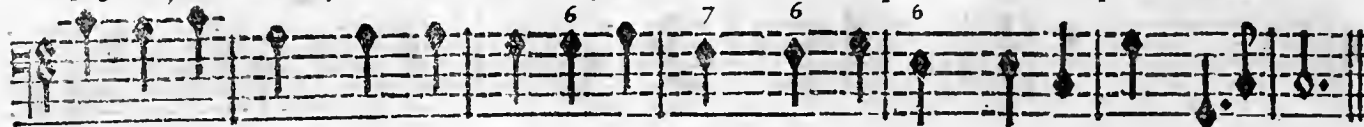

mêmes, les Dieux, Les Dieux mêmes, les Dieux n'en ont point, n'en ont point de si doux :

Du Ballet de Flore.

MENUET.

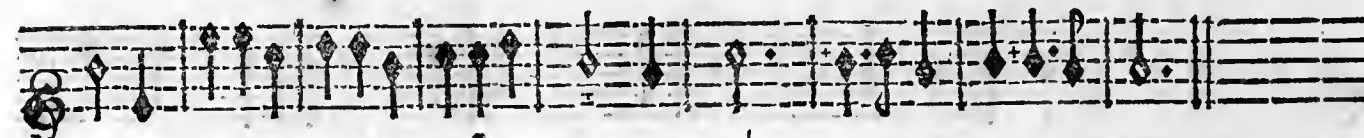

FIN DE LA TROISIEME ENTREE.

QUATRIÈME ENTREE.
SCENE PREMIERE.
UNE BOHEMIENNE seule.

Du Ballet des Muses.

FLÛTES ET VIOLONS.

FLÛTES.

FLÛTES ET VIOLONS.

FLÛTES.

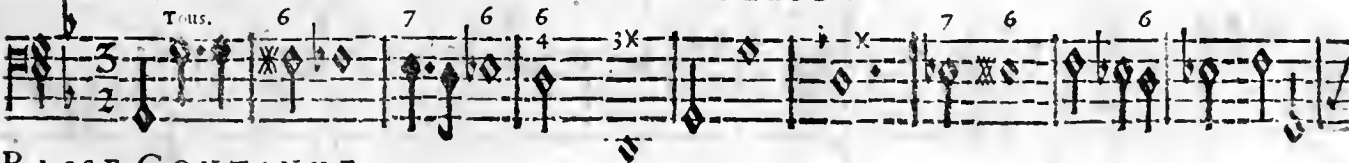

BASSE-CONTINUE.

N

98 FRAGMENTS DE MR. DELULLY, BALLET.

QUATRIÈME ENTRÉE. SCÈNE I.

Tous.

FLÛTES.

Tous.

FLÛTES.

Tous.

BASSE-CONTINUE.

Tous.

FLÛTES.

Tous.

FLÛTES.

Tous.

FLÛTES.

Tous.

FLÛTES.

Tous.

BASSE-CONTINUE.

100 FRAGMENTS DE MR. DE LULLY, BALLET.

BASSE-CONTINUE.

AMour, trop indiscret, devoir trop rigoureux, Je ne sçay lequel de vous

BASSE-CONTINUE.

deux, Me cause le plus de mar- ty- re.

BASSE-CONTINUE.

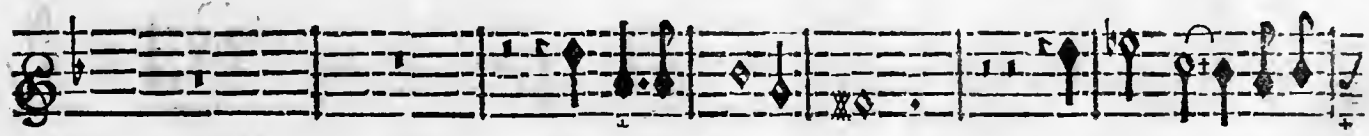

Amour, trop indiscret, devoir trop rigou-

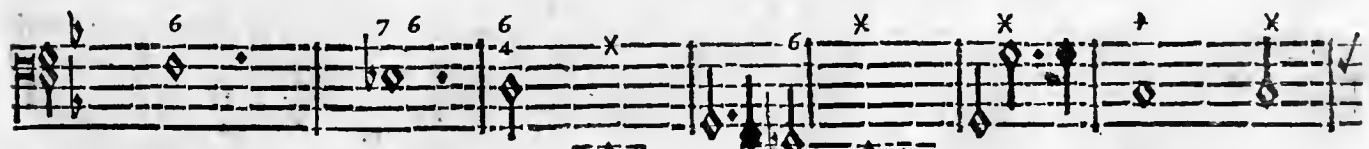

BASSE-CONTINUE.

reux, Je ne sçay lequel de vous deux, Me cause le plus de marty-

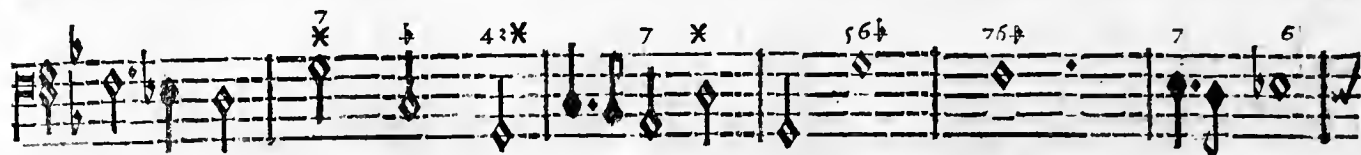

BASSE-CONTINUE.

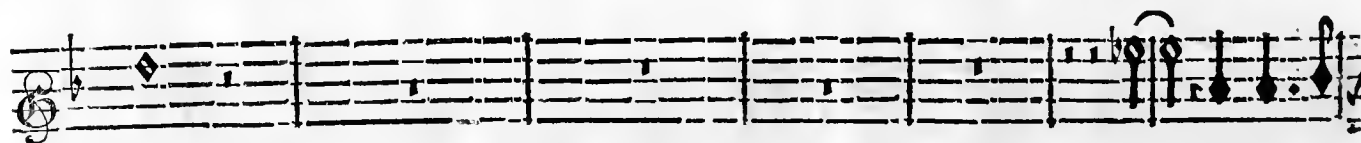

re.

Mais, que c'est un

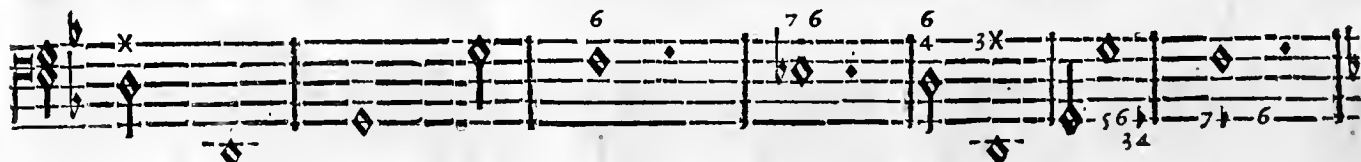

BASSE-CONTINUE.

mal dangereux, D'aimer, d'aimer & de ne l'oser di- re, D'aimer & de ne

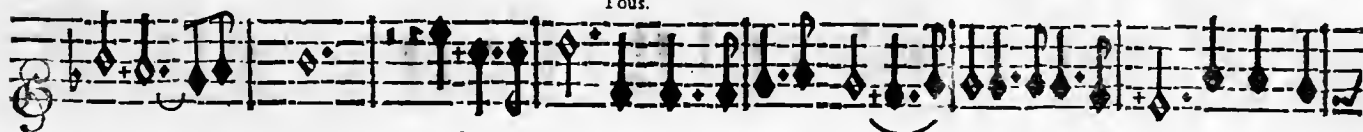

Tous.

FLÛTES.

BSASE-CONTINUE.

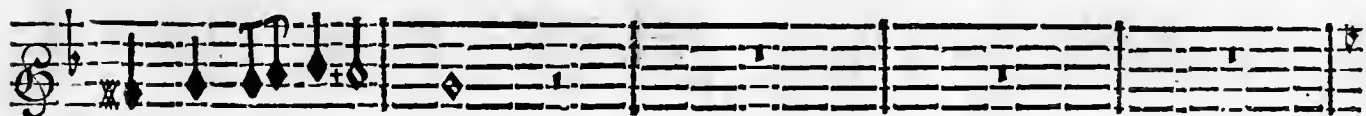

l'oser di- re.

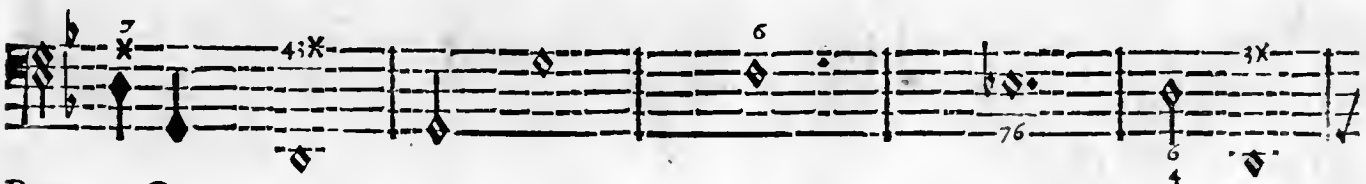
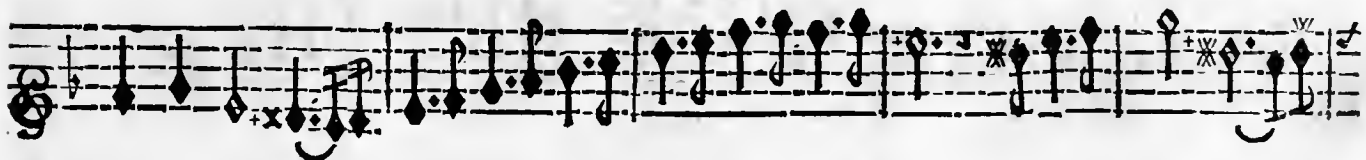

BASSE-CONTINUE.

Mais, que c'est un mal dangereux, D'aimer, d'aimer & de ne l'oser di-

FLÛTES.

Tous.

BASSE-CONTINUE.

re. D'aimer & de ne l'oser di- re.

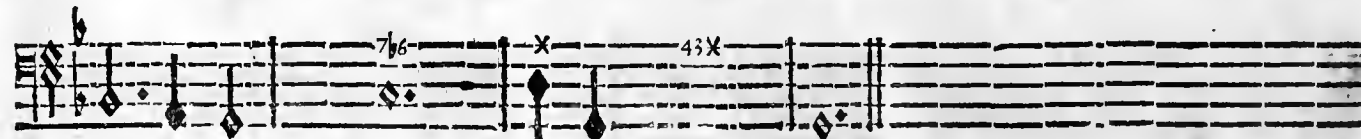

BASSE-CONTINUE.

UN BOHEMIEN, ET UNE BOHEMIENNE.

Des Amours Deguisez.

LE BOHEMIEN.

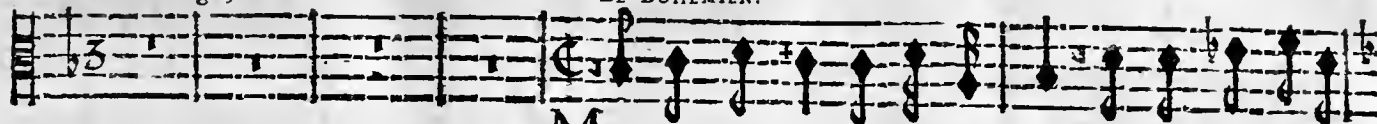

MES tendres soins & ma langueur, Ne pourront-ils ja-

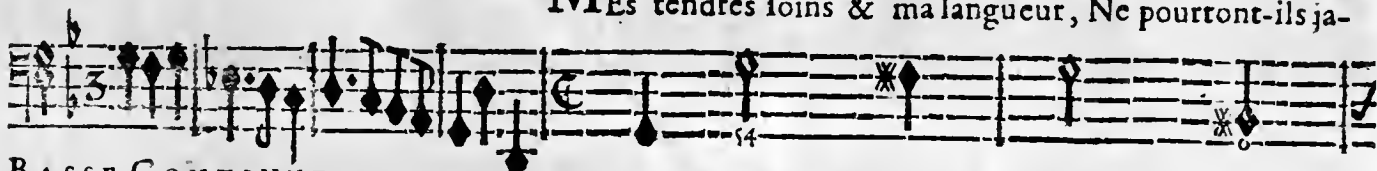

BASSE-CONTINUE.

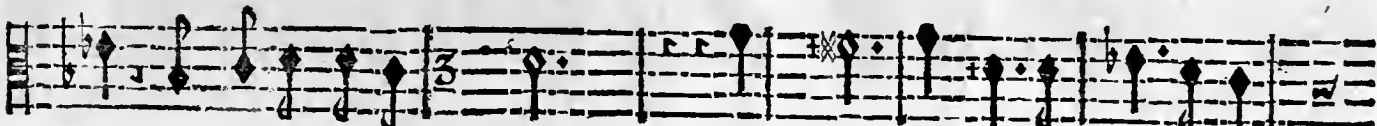

mais, fléchir votre ri- gueur; Pourquoi faire toujours un si

BASSE-CONTINUE.

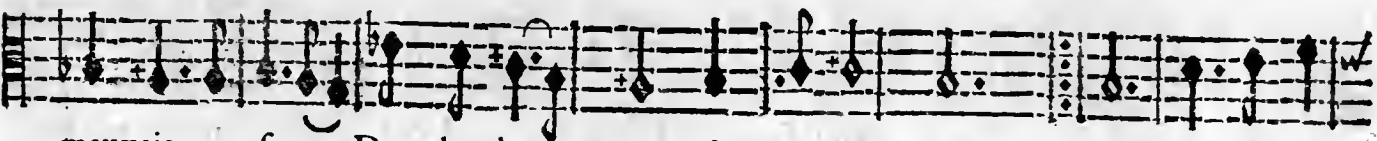

mauvais u- sage, Des plus beaux jours de votre â- ge? ge? Vous en ren-

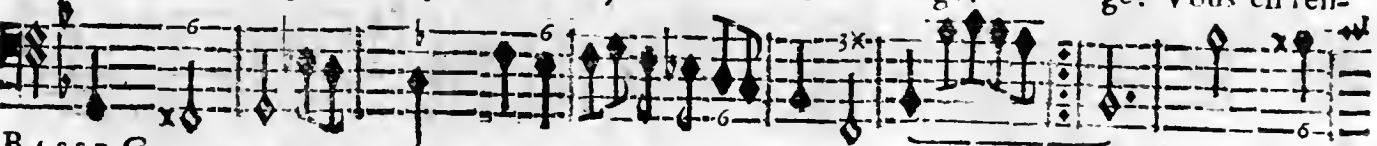

BASSE-CONTINUE.

drez, quelque jour, Compte à l'Amour, Vous en rendrez, quelque jour, Comp-te à l'A-

BASSE-CONTINUE.

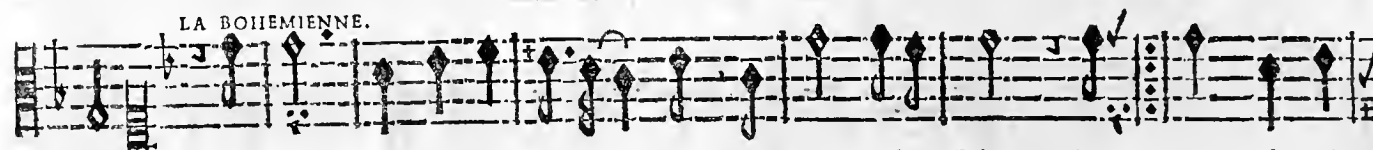

mour. L'Amour sous sa puissance, Tient les Rois & les Dieux: L'A- Dieux: Ah! qu'un

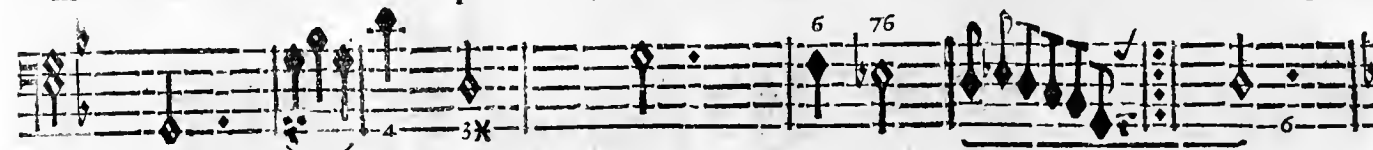

BASSE-CONTINUE.

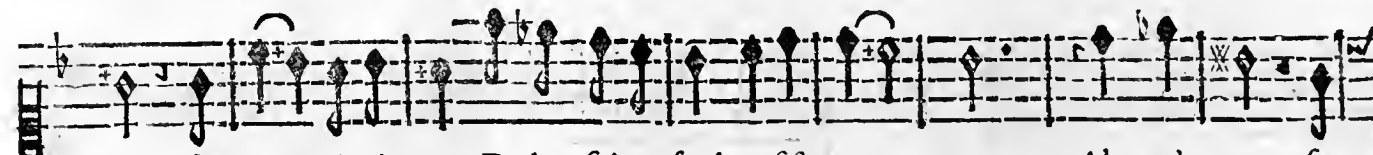

cœur seroit glorieux, De luy faire seul resistan- ce! Ah! qu'un cœur se-

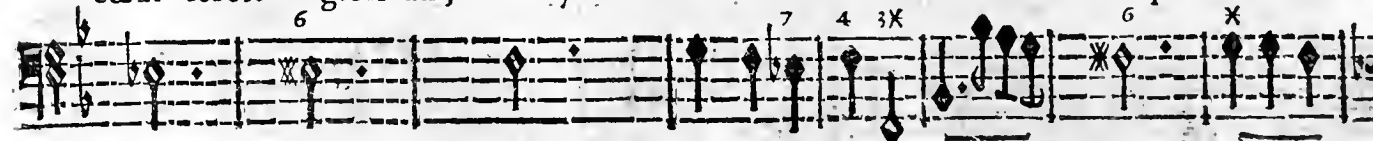

BASSE-CONTINUE.

Du Ballet d'Alcidiane.
LE BOHEMIEN.

roit glorieux, De luy faire seul resistan- ce! Suivons de si douces

BASSE-CONTINUE.

loix, Puisque les Dieux & les Rois, Sont obligez, Sont obligez à les sui-

BASSE-CONTINUE.

vre: vre: Il est malaisé de vi- vre, Sans devenir amou-

BASSE-CONTINUE.

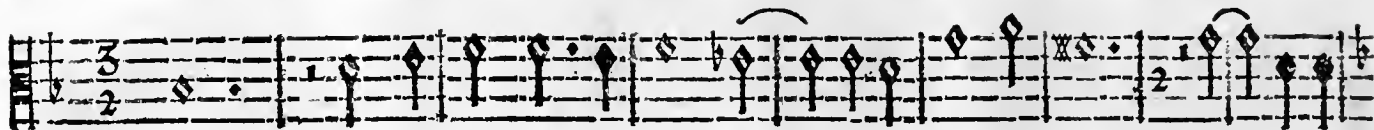

reux. Mais il faut estre aimé pour devenir heureux. Mais il faut

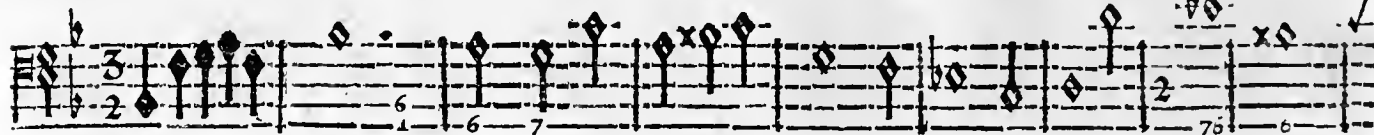

BASSE-CONTINUE.

estre aimé pour devenir heureux.

Je ne dois plus me contrain-

BASSE-CONTINUE.

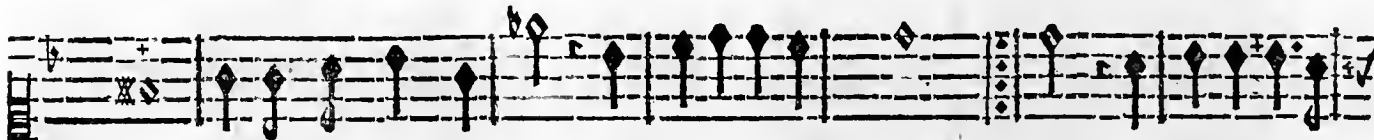

dre; D'une trop vive ardeur, vous estes enfla- mé: mé: Pour devenir heu-

BASSE-CONTINUE.

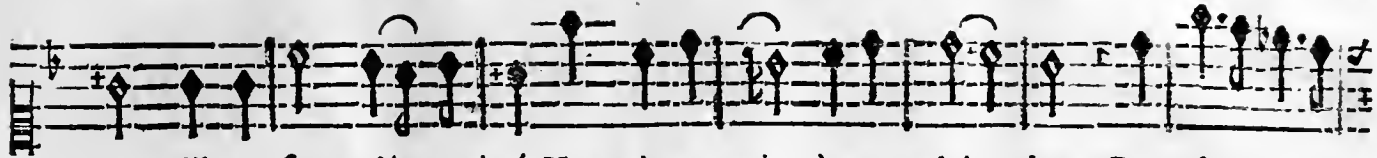

reux, s'il ne faut qu'è-tre aimé, Vous n'avez point à vous plain- dre. Pour devenir heu-

BASSE-CONTINUE.

reux, s'il ne faut qu'estre aimé, Vous n'avez point à vous plain- dre.

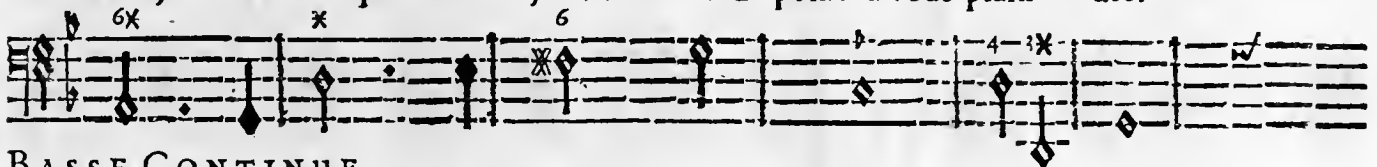

BASSE-CONTINUE.

LE BOHEMIEN.

De cet a- veu, que je me sens char- mé ! A d'aimables transports, mon tendre

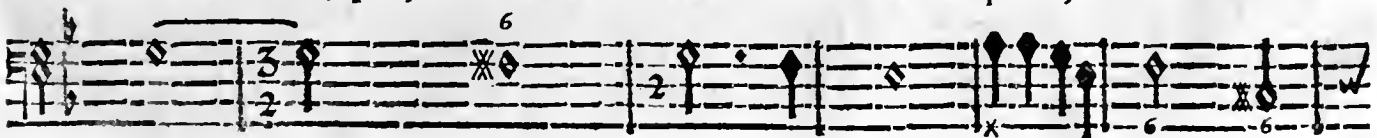

BASSE-CONTINUE.

110 FRAGMENTS DE MR. DE LULLY, BALLET.

cœur, mon tendre cœur se li- vre: Il est malaisé de vi- vre,

BASSE-CONTINUE.

Sans devenir amou- reux; Mais il faut estre aimé Pour devenir heu-

BASSE-CONTINUE.

reux. Mais il faut estre aimé Pour devenir heu- renx. Pour vo^o rendre fen-

BASSE-CONTINUE.

QUATRIÈME ENTREE. SCENE II.

fible à l'amour qui m'engage, Je vous ay préparé des Jeux, On vient vous les of-

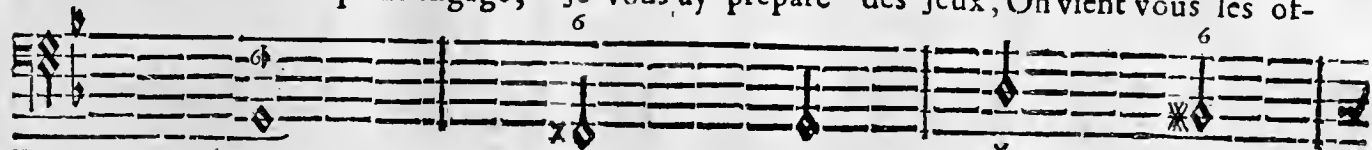

BASSE-CONTINUE.

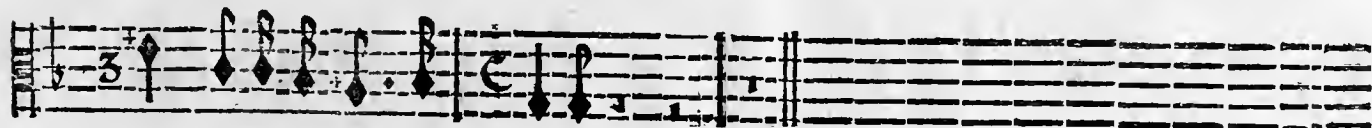

frir, recevez-en l'hommage.

BASSE-CONTINUE.

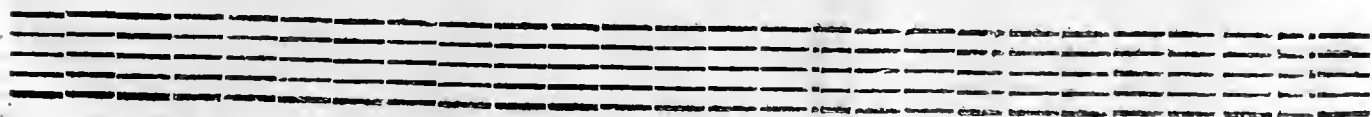
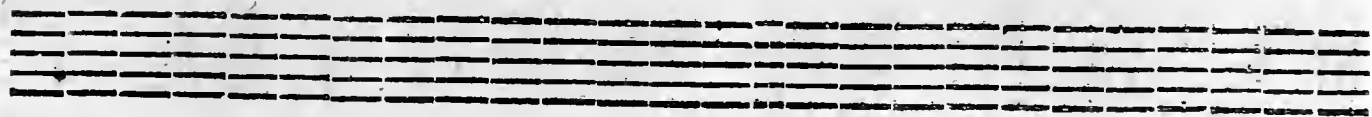

SCENE TROISIEME.

Troupe de Bohemiens & de Bohemiennes.

Du Ballet des Muses.

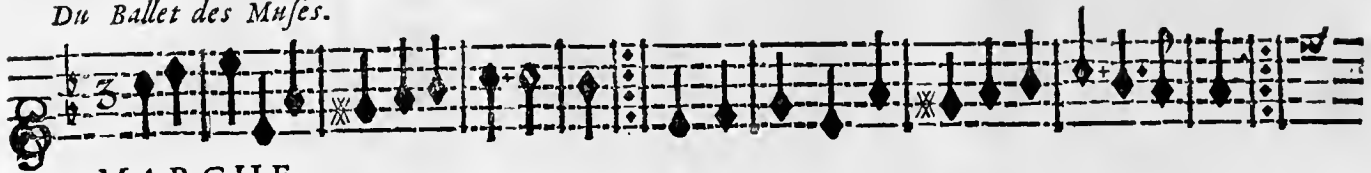

MARCHE.

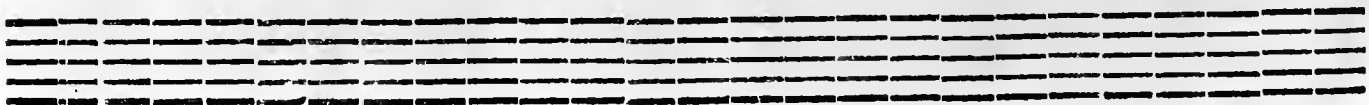
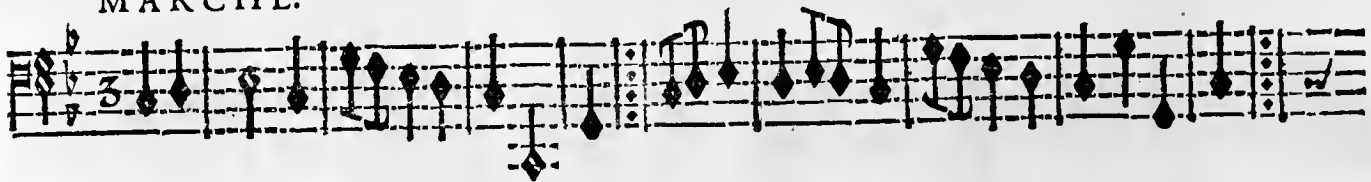

PREMIER AIR.

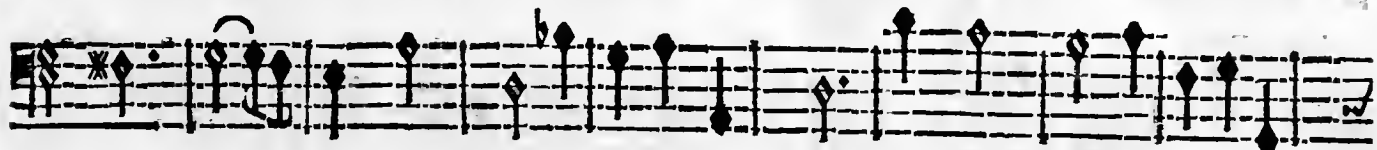

114 FRAGMENTS DE MR. DE LULLY, BALLET.

UN BOHEMIEN ET LE CHOEUR.

D'un pau- vre cœur, soulagez le martire; D'un pau- vre cœur, soulagez la dou-

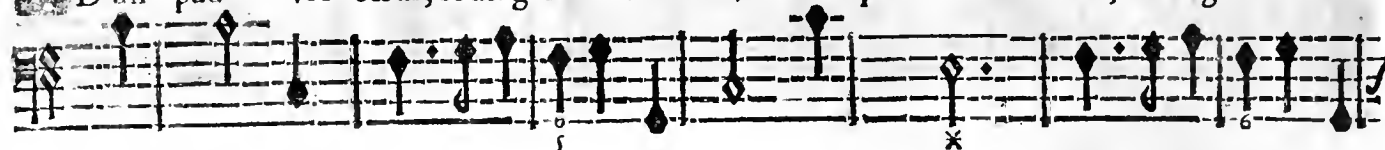

BASSE-CONTINUE.

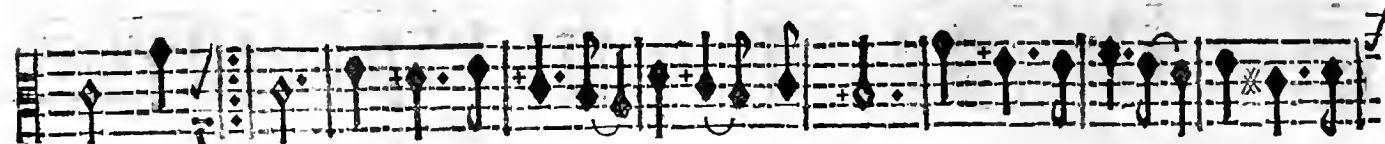

leur: D'un leur: J'ay beau vous dire Ma vi- ve ardeur, Je vous voy rite, De malan-

BASSE-CONTINUE.

gueur, Ah! cruelle, j'expire fous tant de rigueur! D'un gueur.

BASSE-CONTINUE.

QUATRIÈME ENTRE'E. SCENE III. 115

Un Bohemien chante l'Air qui suit, apres que les Violons l'ont joué.

Croyez-moy, hatons nous ma Silvie, Ufons bien des moments precieux, Conten-

BASSE-CONTINUE.

tons icy nôtre envie, Denos ans le feu nous y convie, Nous ne sçau-

BASSE-CONTINUE.

rions vous & moy faire mieux: Quand l'Hyver a glacé nos guerets, Le Prin-

BASSE-CONTINUE.

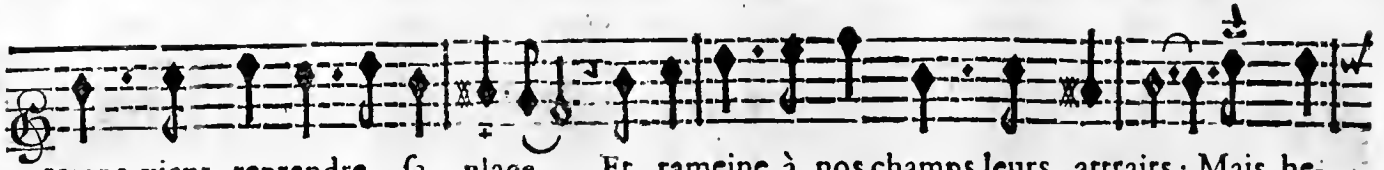

temps vient reprendre sa place, Et ramène à nos champs leurs attraits; Mais he-

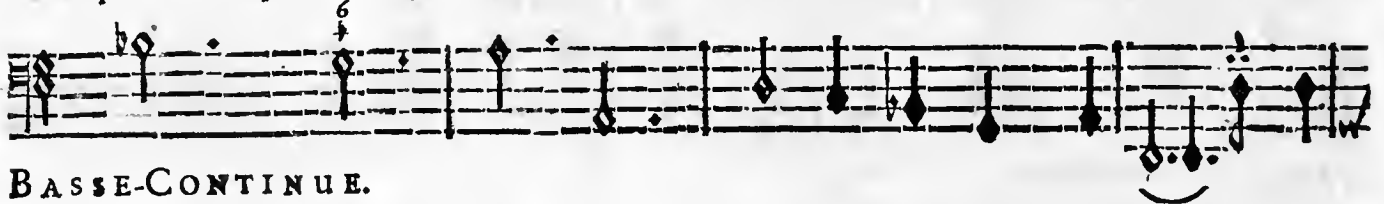

BASSE-CONTINUE.

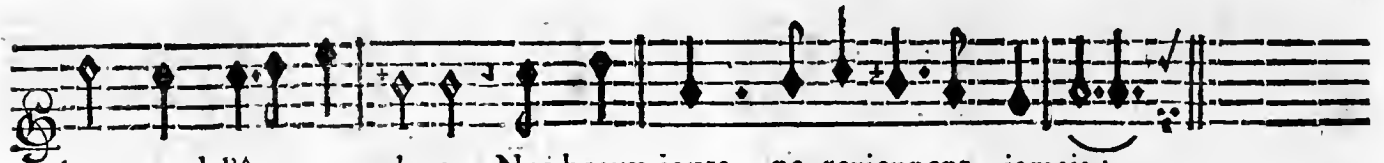

las! quand l'âge nous glace, Nos beaux jours ne reviennent jamais!

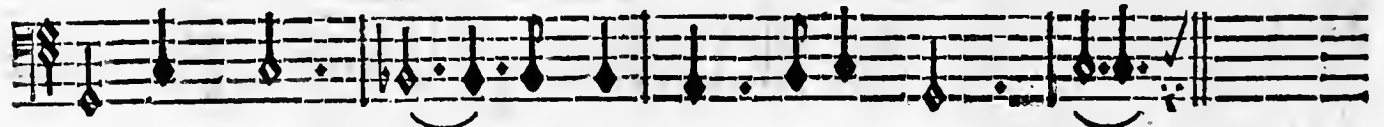

BASSE-CONTINUE.

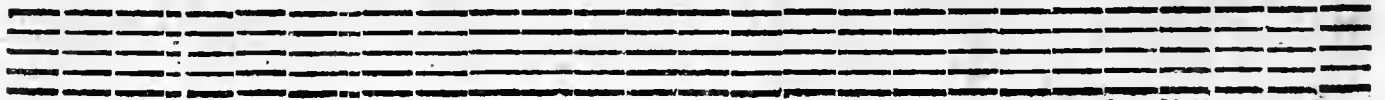
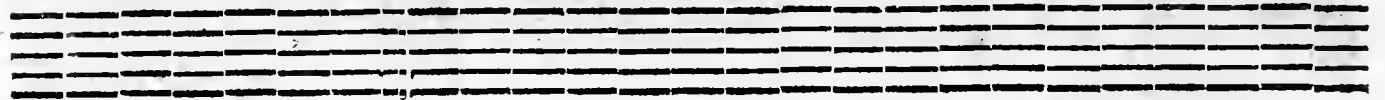

QUATRIEME ENTRE E. SCENE III. 117

DEUX BOHEMIENS, après que les Haut-Bois ont joué le Trio qui suit.

Des Trio de la Chambre du Roy.

Dans nos bois Silvandre s'é-crie, Dans nos bois Il redit cent fois: fois:

Dans nos bois Silvandre s'é-crie, Dans nos bois Il redit cent fois: fois:

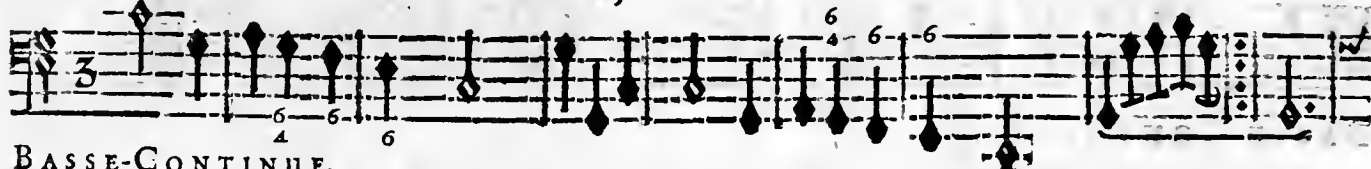

BASSE-CONTINUE.

Si c'est un mal dan-ge-reux que l'a-mour, Helas! Helas! j'en vais perdre la

Si c'est un mal dan-ge-reux que l'a-mour, Helas! Helas! j'en vais perdre la

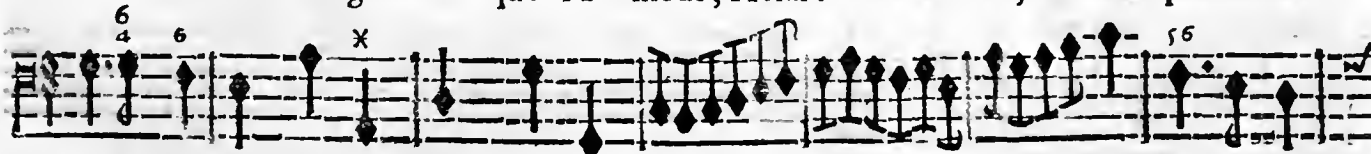

BASSE-CONTINUE.

vie! Si c'est un mal dan- ge- reux que l'a- mour, Helas! Helas! j'en vais

vie! Si c'est un mal dan- ge- reux que l'a- mour, Helas! Helas! j'en vais

BASSE-CONTINUE.

perdre le jour! jour!

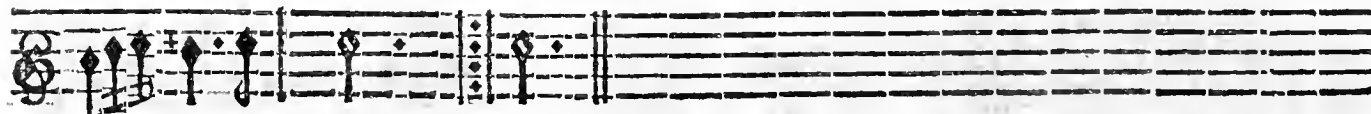

per- dre le jour! jour!

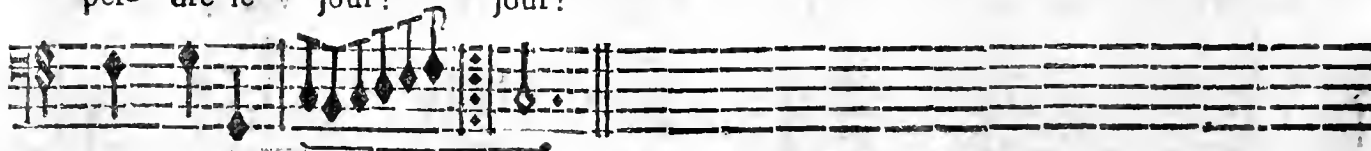

BASSE CONTINUE.

QUATRIEME ENTREE. SCENE III. 119

Du Ballet des Muses.

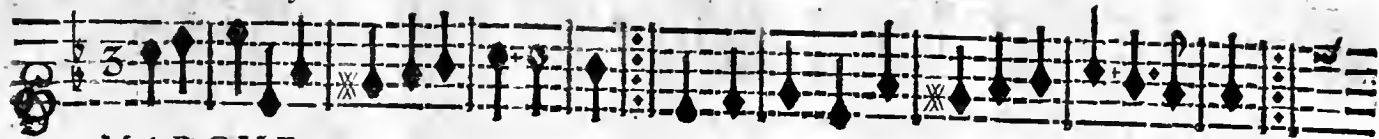

MARCHE.

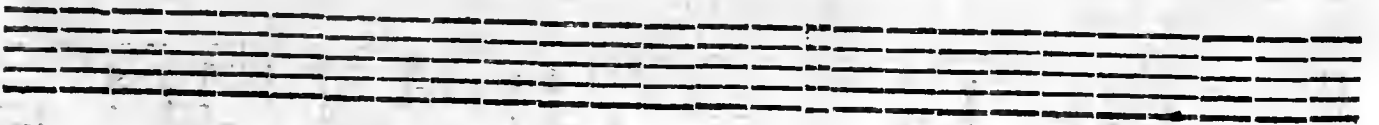
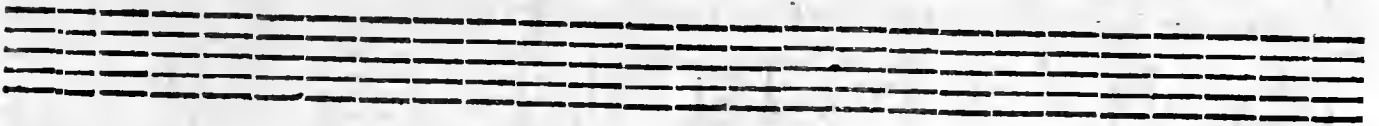
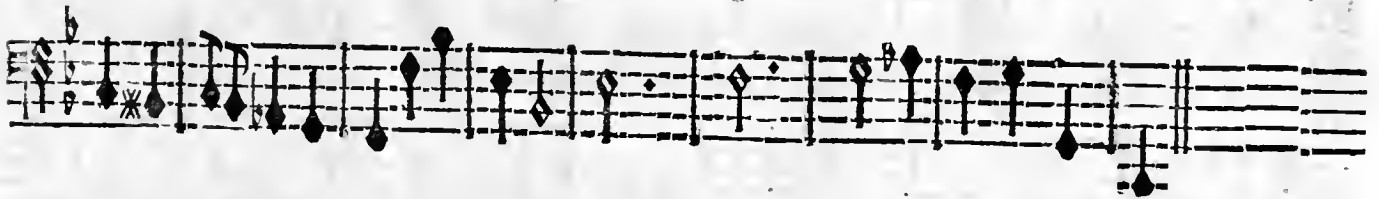

120 FRAGMENTS DE MR. DE LULLY, BALLET.

CHOEUR.

Dans les chants, dans les jeux, passons nôtre jeunesse, Le temps changera nos desirs;

Dans les chants, dans les jeux, passons nôtre jeunesse, Le temps changera nos desirs;

En attendant la sagesse, Goûtons toujous les plaisirs. VIOLONS.

En attendant la sagesse, Goûtons toujous les plaisirs.

Dans les jeux, dans les chants, passons nôtre jeunesse, Le temps changera nos desirs;

Dans les jeux, dans les chants, passons nôtre jeunesse, Le temps changera nos desirs;

Dans les jeux, dans les chants, passons nôtre jeunesse, Le temps changera nos desirs;

QUATRIEME ENTREE SCENE III. 121

Dans les chants, dans les jeux, passons nôtre jeunesse, Le temps changera nos desirs.

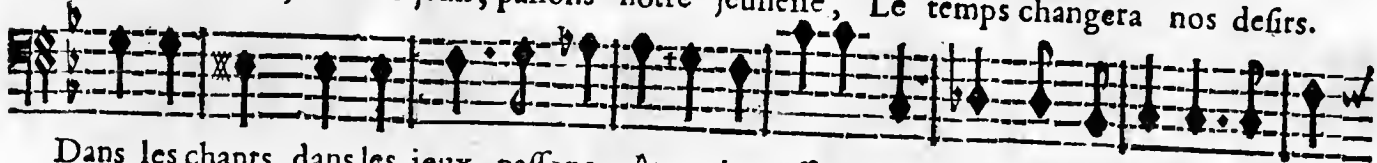

Dans les chants, dans les jeux, passons nôtre jeunesse, Le temps changera nos desirs.

VIOLONS. Dans les chants, VIOLONS. dans les jeux, passons nôtre jeu-

Dans les chants, B.C. dans les jeux, passons nôtre jeu-

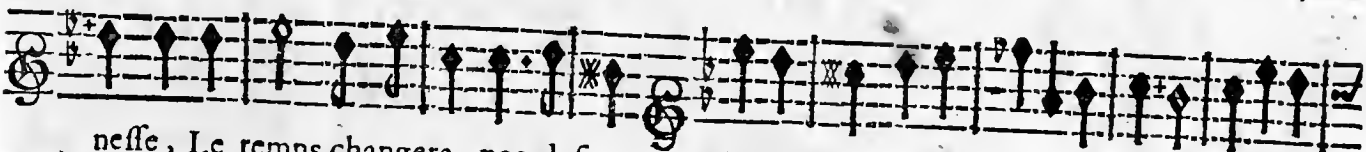

nesses. Le temps changera nos desirs.

VIOLONS.

nesses, Le temps changera nos desirs.

BASSE CONTINUE

122 FRAGMENTS DE MR. DE LULLY, BALLET.

En attendant la sagesse, Gûtous toujous les de-

En attendant la sagesse, Gôûtons toujous les de-

firs. VIOLONS. En attendant la sagesse, Gôû-

VIOLONS. En attendant la sagesse, Gôû-

firs. En attendant la sagesse, Gôû-

tons toujours les plaisirs. Dans les chants, &c page 120. jusques au mot fin.

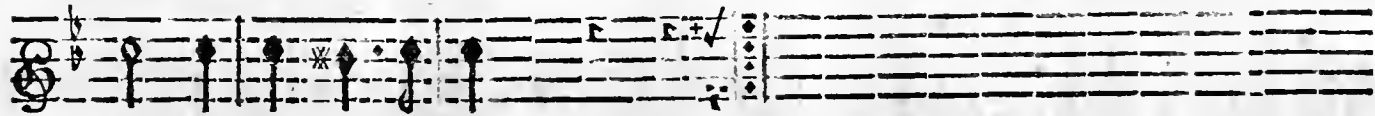

tons toujours les plaisirs.

tons toujours les plaisirs. Dans les, &c.

De la Naissance de Venus.

AIR.

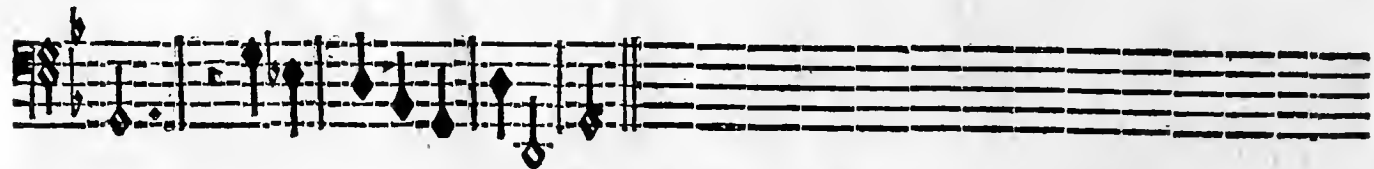
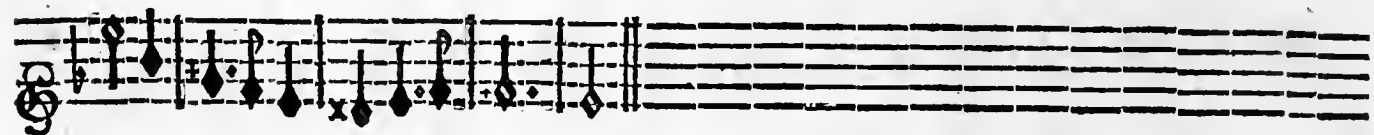

FIN DE LA QUATRIÈME ENTREE.

CINQUIÈME ENTREE.

CARISELLI.

SCENE PREMIERE.

CARISELLI seul.

SYMPHONIE.

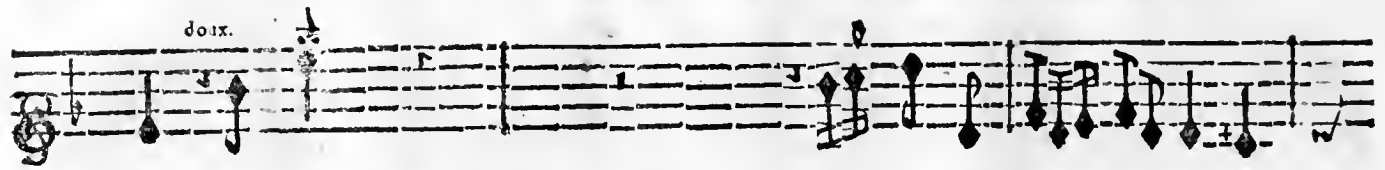

Perche, Perche crudo Amore, Con tanto rigore, Hai ferito il co so co

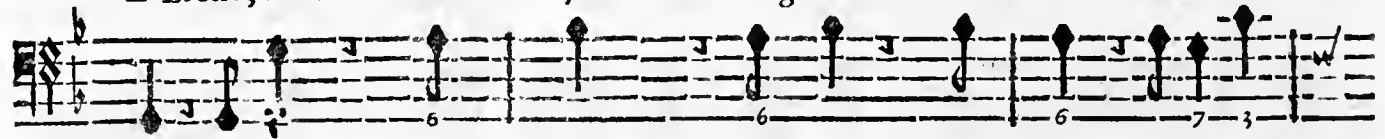

BASSE-CONTINUE.

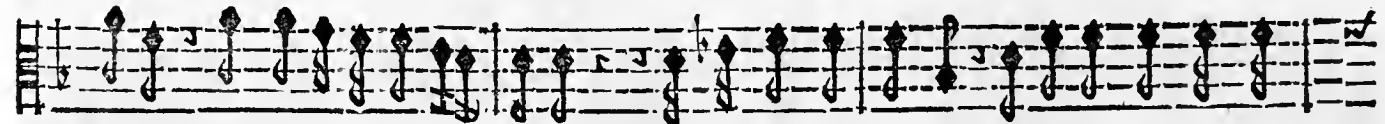

core, Del povero Cari- felli? Vagho tra gli vaghi, Pulito tra gli pu-

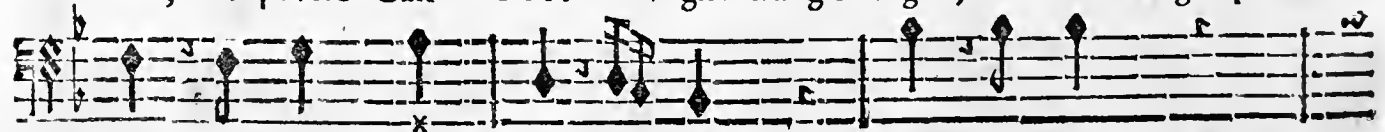

BASSE-CONTINUE.

CINQUIEME ENTRE'E. SCENE I.

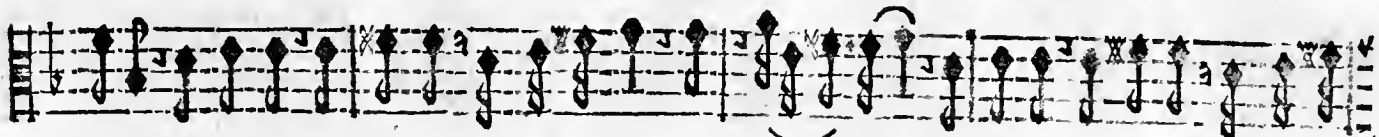

liti, Ed Bello, Ed Bello, tra gli più Be be bel- li. Ed Bello, Ed Bello, tra gli più

BASSE-CONTINUE.

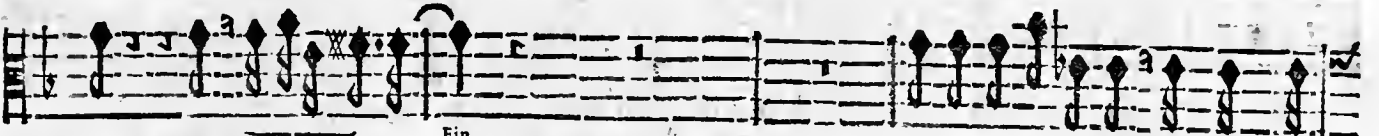

Be be bel- li.

La nemica forte, Mi fece A-

BASSE-CONTINUE.

128 FRAGMENTS DE MR. DE LULLY, BALLET.

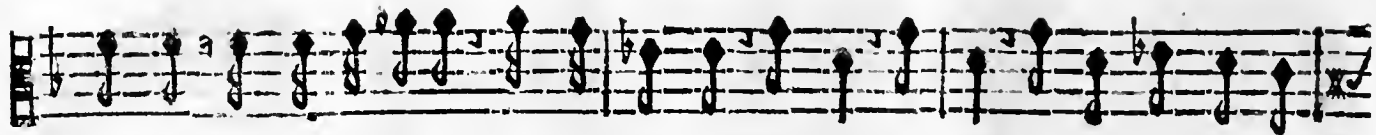

mante D'una Bellezza, Che mi sprezza Non sò, non sò, No, no non sò per-

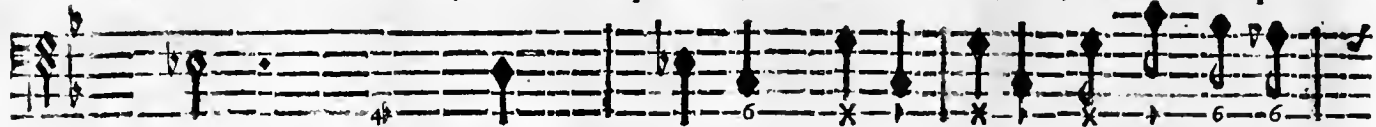

BASSE-CONTINUE.

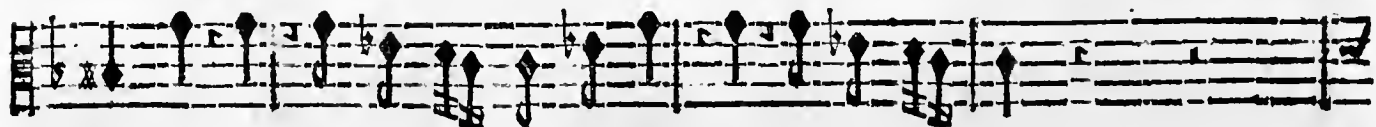
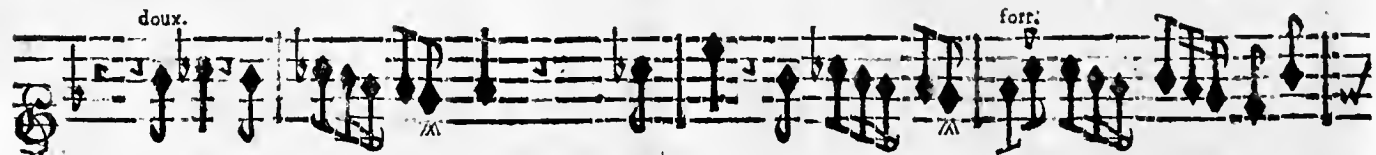

che! Nò nò non sò perche! Nò nò, nò non sò perche!

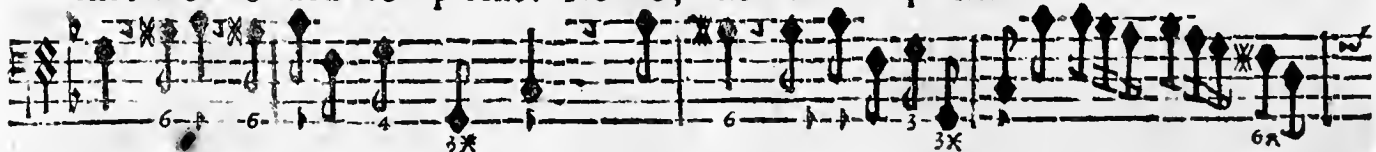

BASSE-CONTINUE.

CINQUIEME ENTREE. SCENE I.

doux.

Perche.

Da Capo.

Tous.

S C E N E I I.

CARISELLI, Trois Pantalons.

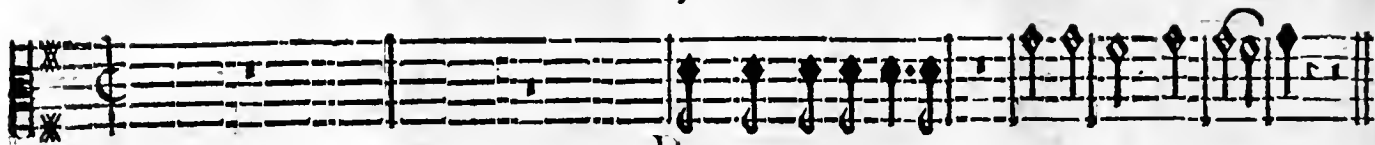

Bondi, Carifelli, Bondi Cari- felli.

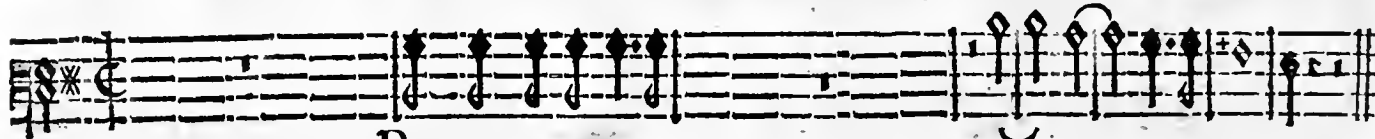

Bondi, Carifelli, Bon- di, Carifel- li.

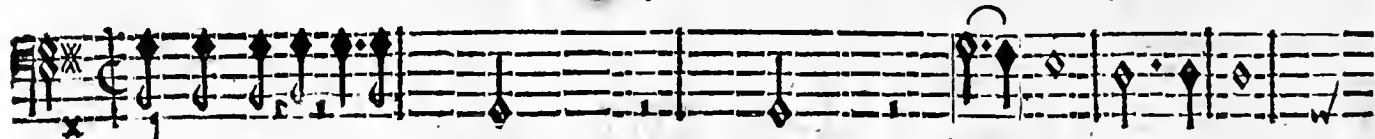

Bondi, Carifelli, BASSE-CONTINUE. Bon- di, Cari- fel-

VIOLINI.

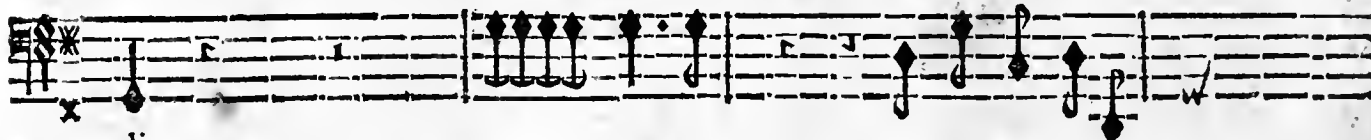

li.

CINQUIEME ENTREE. SCENE II. 131

Bondi, Carifelli, Bondi, Cari- fel- li:

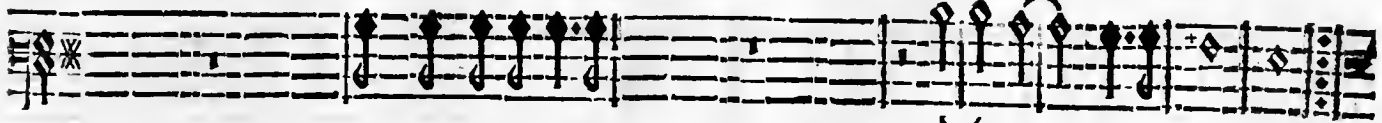

Bondi, Carifelli, Bon- di, Cari- felli:

Bondi, Carifelli, BASSE-CONTINUE. Bon- di, Cari- felli:

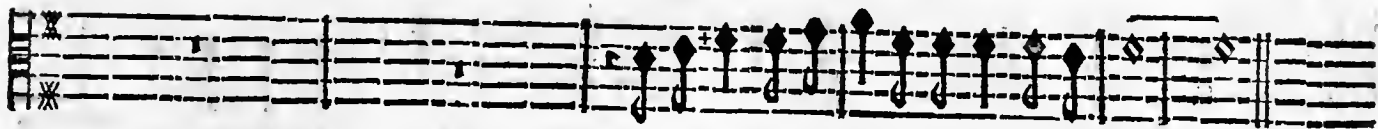

Sanita. Sanita. Sanita: Sani ta: ta.

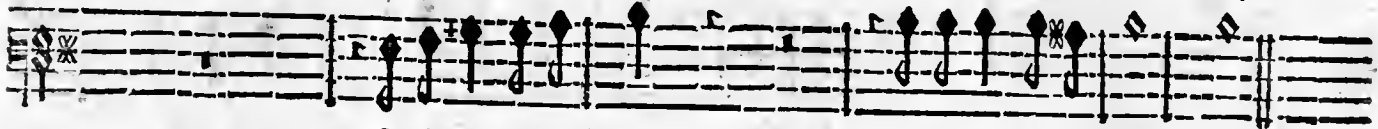

Sanita. Sani- ta. Sanita. Sani- ta. ta.

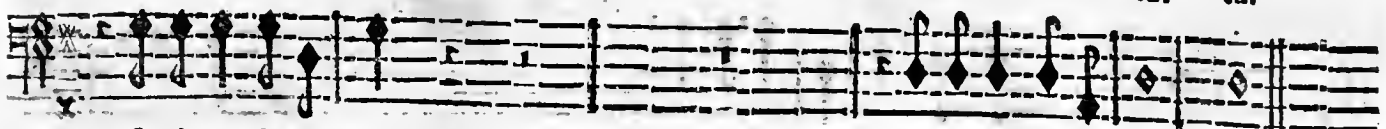

Sanita, Sani- ta. Sanita. Sani- ta. ta.

132 FRAGMENTS DE MR. DE LULLY, BALLET.

Peprife.

Allegrezza, Alle- grez- za! Quanto vivra, Quanto

Allegrezza, Allegrezza, Alle- grez- za! Quanto vivra,

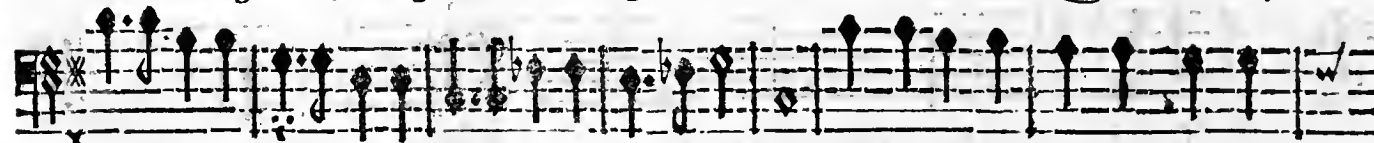

Allegrezza, Allegrezza, Allegrezza, Allegrezza! Quanto vivra, Quanto vivra,

vivra, Questo gui- don In fanita, Questo guidon, Questo guidon,

Quanto vivra, Questo guidon In fanita, Questo guidon, Questo guidon,

Quanto vivra, Questo guidon In fanita, Questo guidon, Questo guidon,

Questo guidon. In fanita. Questo guidon In fanita.

Questo guidon In fanita. Questo guidon In fanita.

Questo guidon In fanita. Questo guidon In fanita.

CARISELLI.

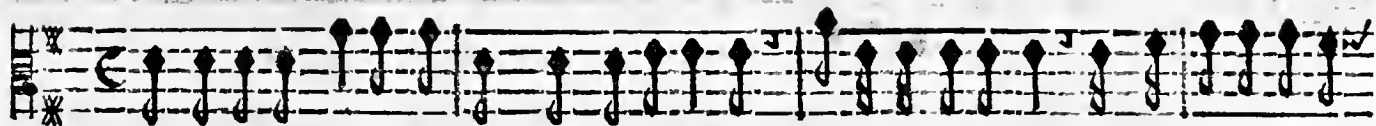

La belta ch'adoro, Mi trova'un poco brutto, Fate mi se si può, La più bella crea-

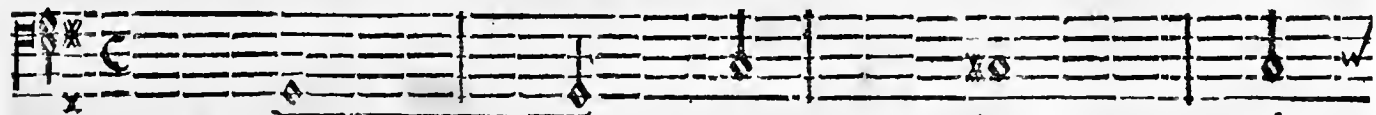

BASSE-CONTINUE.

tura, Chi fia nella natura! Fate mi se si può, La più bella creatura, Che

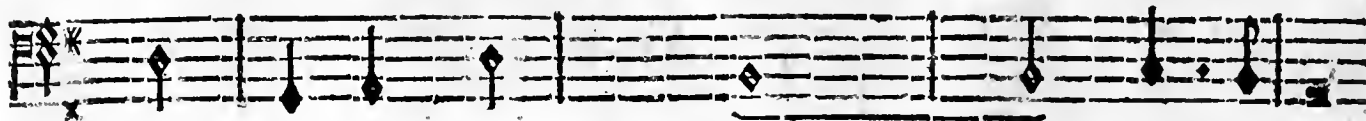

BASSE CONTINUE.

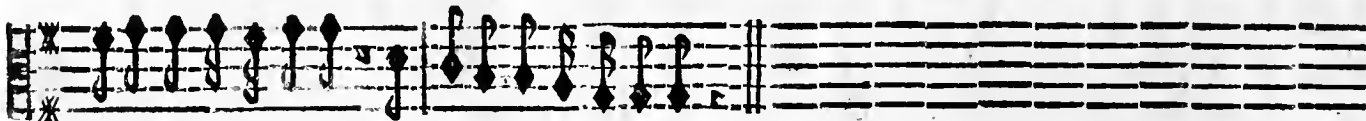

fia nella natura! Che fia nella natura!

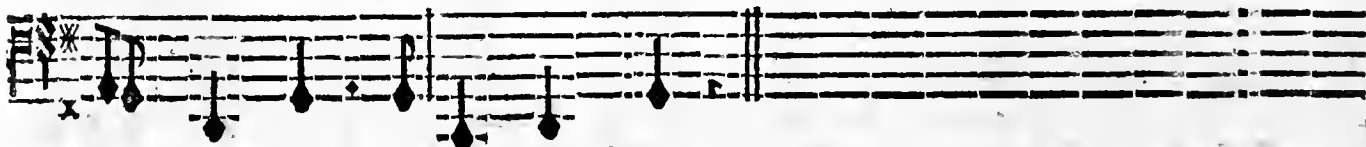

CINQUIEME ENTREE. SCENE III. 135

SCENE III.

CARISELLI, LES TROIS PANTALONS, DEUX SCARAMOUCHES portant la Barette.

Notes égaux.

VIOLONS.

D'alla baretta, D'alla baretta, Ogni cosa aspetta, D'alla baretta, Ogni cosa aspetta,

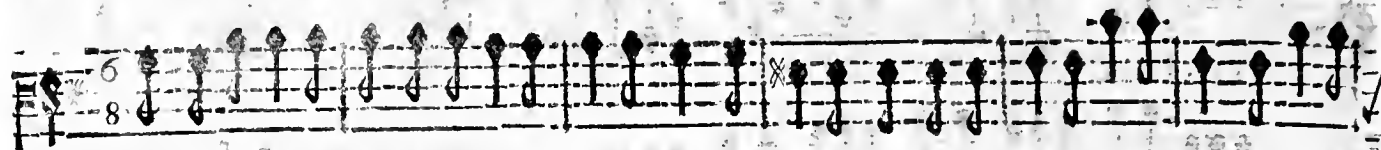

D'alla baretta, D'alla baretta, Ogni cosa aspetta, D'alla baretta, Ogni cosa aspetta,

D'alla baretta, D'alla baretta, Ogni cosa aspetta, D'alla baretta, Ogni cosa aspetta,

Reprise.

D'alla baretta.

Allegrezza, page 132. jusques au mot fin.

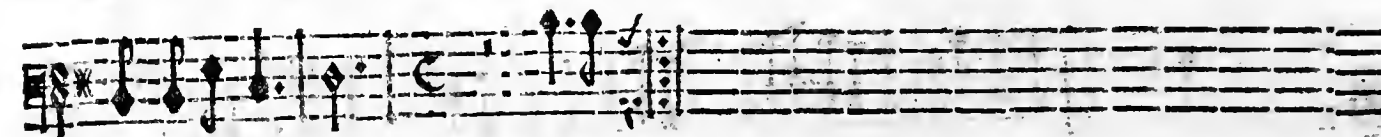

D'alla baretta.

Allegrezza.

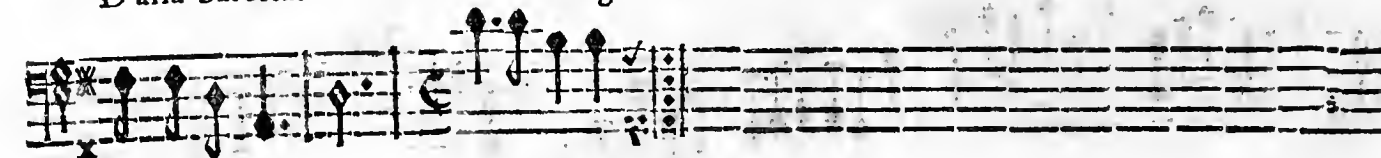

D'alla baretta.

Allegrezza.

CINQUIÈME ENTREESCENE IV. 137

SCENE IV.

RAFRINA, GASBINI, TROUPE DE MASQUES, & les mêmes Acteurs de la Scene precedente.

De la Princesse d'Elide.

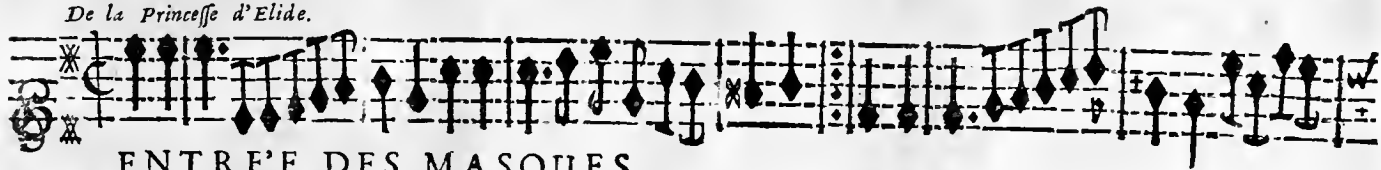

ENTRE'E DES MASQUES.

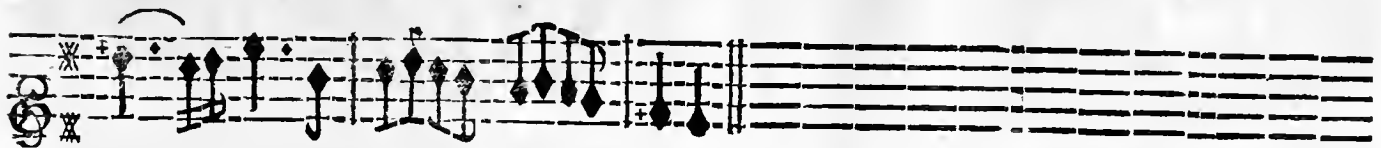
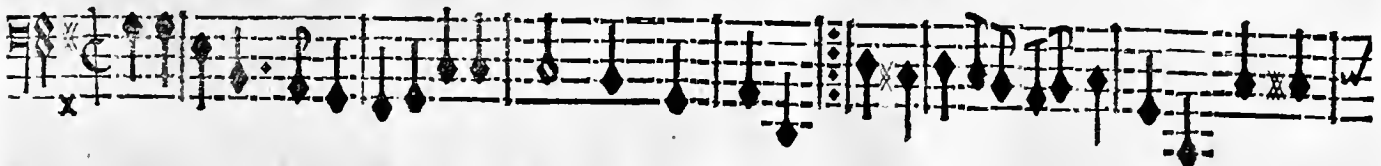

De L'Amour Medecin.

CHACONNE.

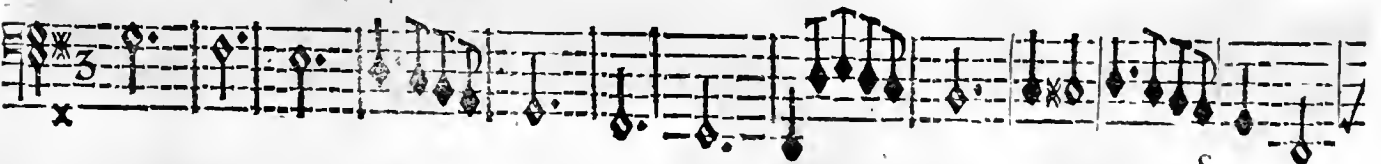

138 FRAGMENTS DE MR. DE LULLY, BALLET.

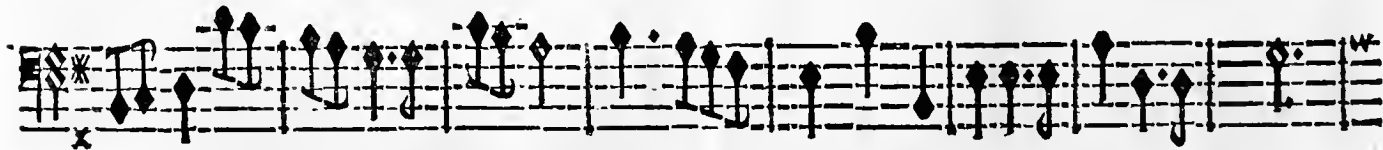
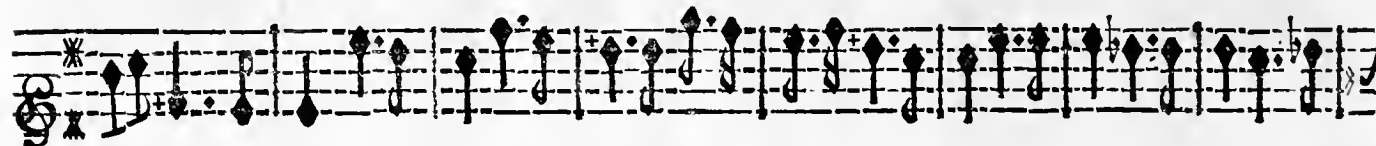

CINQUIEME ENTRE'E. SCENE IV. 139

TRIO.

Tous.

Haut-Bois.

Haut-Bois.

TRIO.

HAUT-BOIS.

HAUT-BOIS.

CARISELLI.

Bella Ingrata, Bella Ingrata, pietà.

7 6x

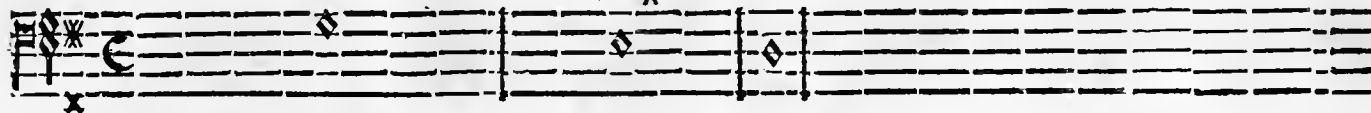

BASSE-CONTINUE.

Gasbini ne chante avec Rafrina que la seconde fois.

AIR ITALIEN.

Tous.

RITORNELLA.

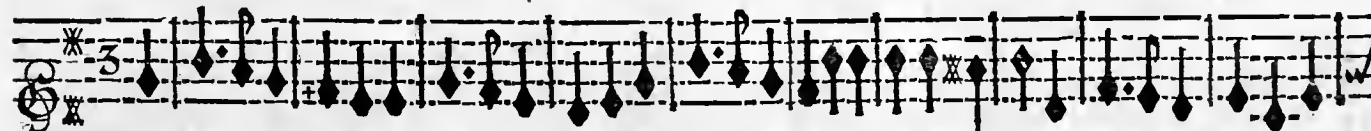

RITORNELLA.

Tous.

BASSE-CONTINUE.

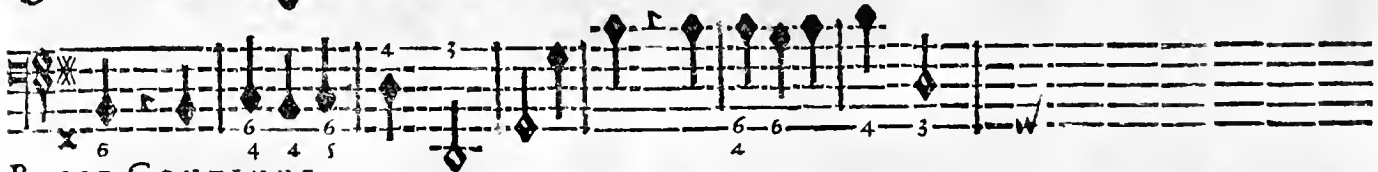
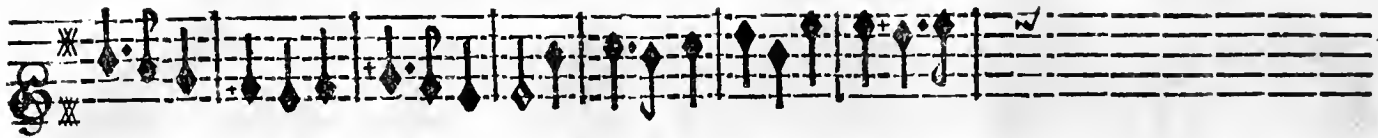

BASSE-CONTINUE.

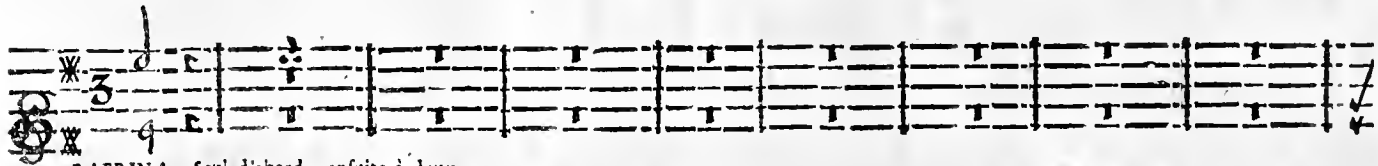

RAFIRINA. Seul d'abord, ensuite à deux.

Voi fete il ristoro, Di questa mia vita;

Voi fete il ristoro, Di

GASBINI

Voi fete il ristoro, Voi fete il ristoro, Di

BASSE-CONTINUE.

CINQUIEME ENTREE. SCENE IV.

questa mia vita; De l'alma gradita, Mio caro tesoro!

Voi fete il ristoro, Di

questa mia vita;

Voi fete il ristoro, Di

BASSE-CONTINUE.

Empty musical staff for the Basse-Continue.

questa mia vita; De l'alma gradita, Mio caro tesoro!

Voi fete il ri-

questa mia vita; De l'alma gradita, Mio caro tesoro!

Voi fete il ri-

BASSE-CONTINUE.

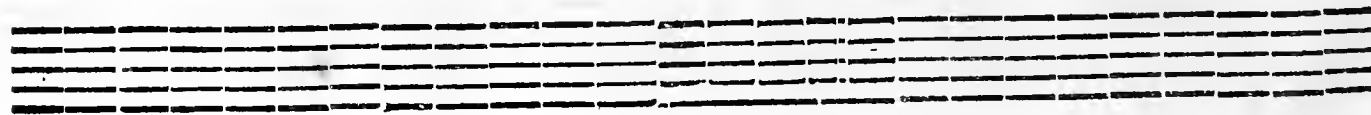

CINQUIEME ENTRESCENE IV. 145

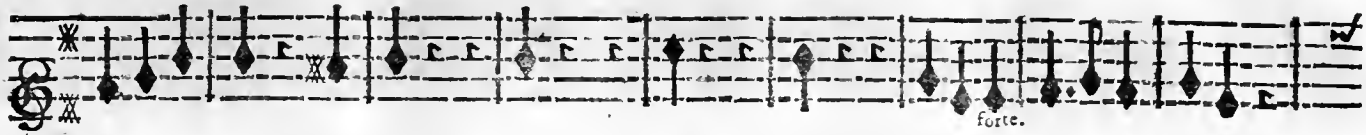

storo, Di questa mia vita; De l'alma gradita, Mio caro tesoro! Mio

storo, Di questa mia vita; De l'alma gradita, Mio caro tesoro! Mio

BASSE CONTINUE.

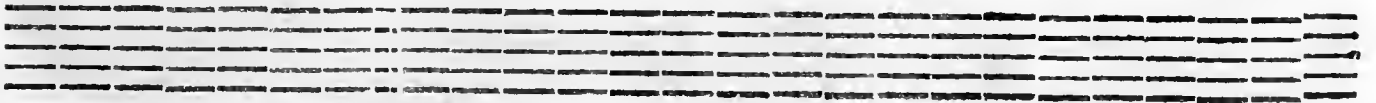

forte. d.

forte. d.

ca-ro, Mio caro tesoro! Mio ca-ro te-

ca-ro, Mio caro tesoro! caro, caro, Mio ca-ro te-

6

BASSE-CONTINUE

forte. forte.

forte. forte.

fo- ro!

Voi fete lo core, Di questo mio petto',

fo- ro!

forte.

BASSE-CONTINUE.

BASSE-CONTINUE.

Two empty musical staves for the Bass Continuo part.

Da Capo.

Da Capo.

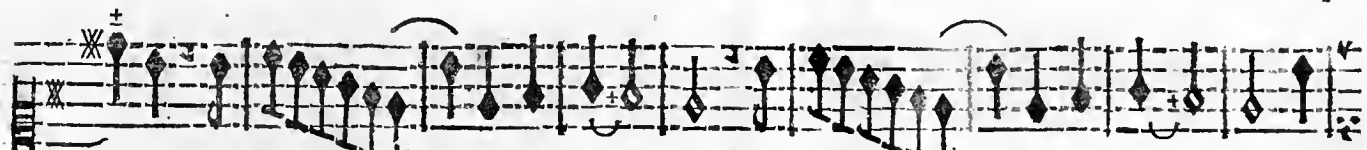

vo, E schia- vo d'Amo- re. E schia- vo d'Amo- re. Voi

Da Capo.

BASSE-CONTINUER.

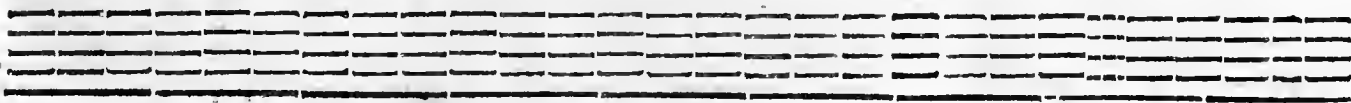
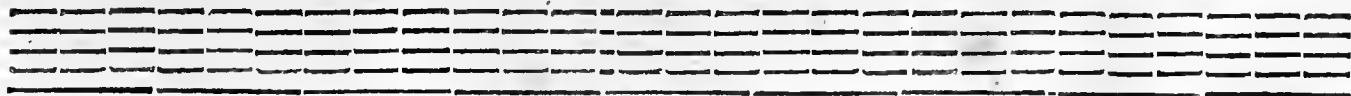

150 FRAGMENTS DE MR. DELULLY, BALLET.

Du Ballet des Muses.

Fin.

CANARIES.

Fin.

CINQUIEME ENTRE'E. SCENE IV. 151

AIR DES SCARAMOUCHES.

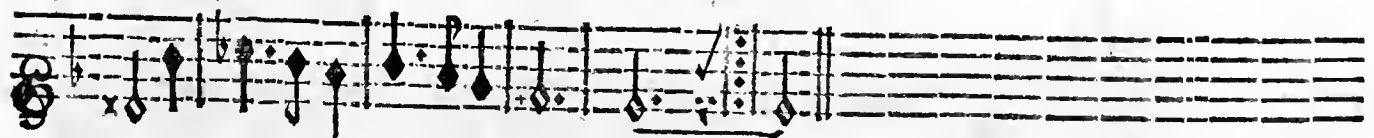
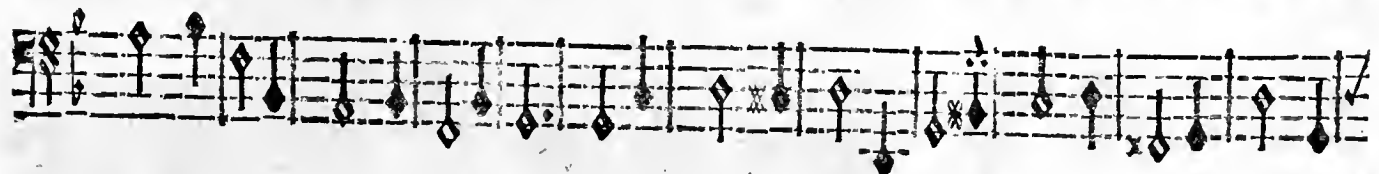
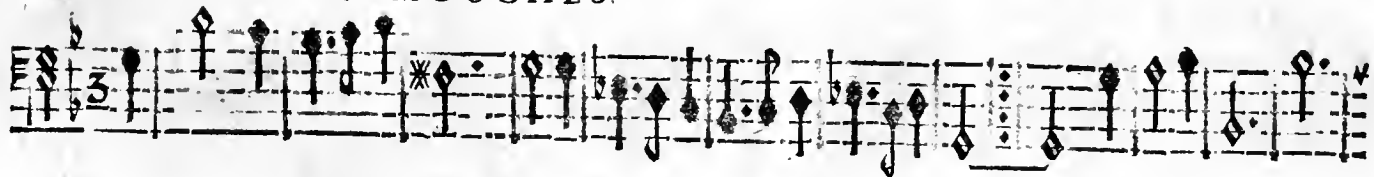

On reprend la fin du Trio Allegrezza, jusqu'au mot fin.

FIN DE LA DERNIERE ENTRE'E.

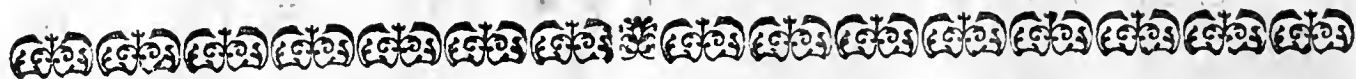

EXTRAIT DU PRIVILEGE.

PAR Lettres Patentes du Roy données à Arras l'onzieme jour du mois de May, l'An de Grace mil six cent soixante & treize, Signées LOUIS; Et plus bas, Par le Roy, COLBERT; Scellées du grand Sceau de cire jaune: Verifiées & Registrées en Parlement le 15. Avril 1678. Confirmées par Arrests contradictoires du Conseil Privé du Roy des 30. Septembre 1694. & 8. Aoust 1696. Il est permis à Christophe Ballard, seul Imprimeur du Roy pour la Musique, d'Imprimer, faire Imprimer, Vendre & Distribuer toute sorte de Musique, tant Vocale, qu'Instrumentale, de tous Auteurs: Faisant défenses à toutes autres personnes de quelque condition & qualité qu'elles soient, d'entreprendre ou faire entreprendre ladite Impression de Musique, ny autre chose concernant icelle, en aucun lieu de ce Royaume, Terres & Seigneuries de son obeissance, nonobstant toutes Lettres à ce contraires; ny mesme de Tailler ny Fondre aucuns Caracteres de Musique sans le congé & permission dudit Ballard, à peine de confiscation desdits Caracteres & Impressions, & de six mille livres d'amende, ainsi qu'il est plus amplement déclaré esdites Lettres: Sadite Majesté voulant qu'à l'Extrait d'icelles mis au commencement ou fin desdits Livres imprimez, foy soit ajoûtée comme à l'Original.

LA SERENADE
VENITIENNE,
ENTRÉE

AJOUTÉE AUX FRAGMENTS,

Par Monsieur CAMPA.

REPRÉSENTÉE PAR L'ACADEMIE ROYALE DE MUSIQUE,

En Janvier 1703.

A P A R I S,

Chez CHRISTOPHE BALLARD, seul Imprimeur du Roy pour la Musique,
rue Saint Jean de Beauvais, au Mont-Parnasse.

M. D C C I I I.

Avec Privilège de Sa Majesté.

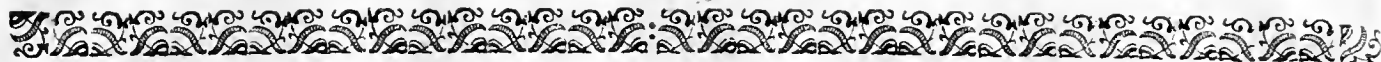

T A B L E

A I R S A J O U E R.

R itournelle en Trio.	page	8
Prelude.		18
Sinfonia.		30
La Bastonade.		39
Air des Scaramouches.		40
La Saltarella.		44
La Forlana.		56
Petite Ritournelle.		59

A I R S A C H A N T E R.

A Mour impitoyable. <i>Recit de Basse. & la suite.</i>	page 1
Argus avoit des yeux plus ouverts que les vôtres.	24
D'où peuvent naître ces allarmes? <i>Recit de Basse.</i>	14
Insensibles Beautez.	58
Pour les cœurs sans desirs. <i>Double.</i>	59
La liberté. <i>Duo.</i>	22
La nuit a déployé ses voiles. <i>Recit de Basse.</i>	26
Rien ne s'oppose à nos desirs. <i>Duo.</i>	43
Un jeune cœur est irrité.	18
Vous qui condamnez ma methode. <i>Recit de Basse.</i>	20
Vous voulez qu'avec vous, un triste Hymen m'engage.	13

A I R S I T A L I E N S.

D'un geloso cuore. <i>DUO. Avec Accompagnements.</i>	31
Pargo leti faretrati. <i>Avec Accompagnements.</i>	46

F I N.

LA SERENADE VENITIENNE.

Entrée ajoutée aux Fragments, Par Monsieur Campra, représentée en Janvier 1703.

Le Théâtre représente une Place publique, où est la Maison du Docteur.

S C E N E I.
LE DOCTEUR seul.

VIOLONS.
LE DOCTEUR.

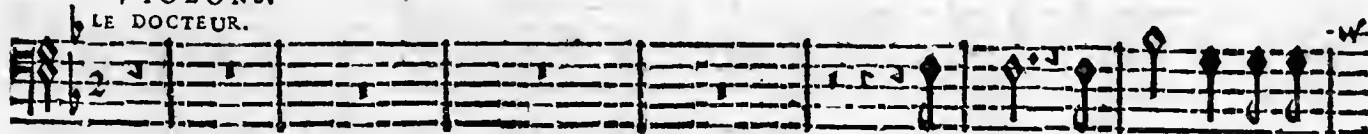

AMour, Amour impitoy-

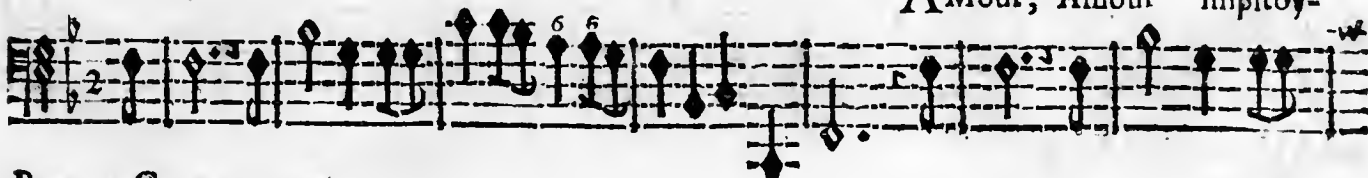

BASSE-CONTINUE.

A

LA SERENADE VENITIENNE;

able, Tous les cœurs doivent-ils se soumettre à ta loy? Sous le poids de mes ans, quelle

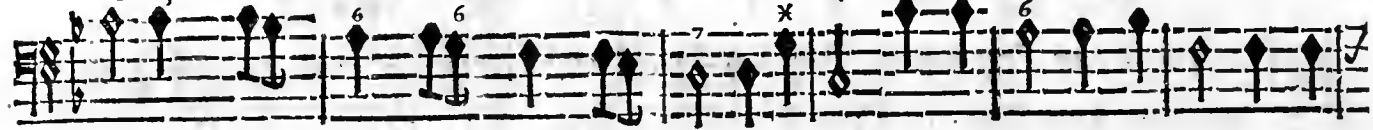

BASSE-CONTINUE.

honte pour moy, D'être encor amoureux & n'être plus aymable! Quelle honte pour

BASSE-CONTINUE.

moy, D'être encor amoureux & n'être plus ayable!

BASSE-CONTINUE.

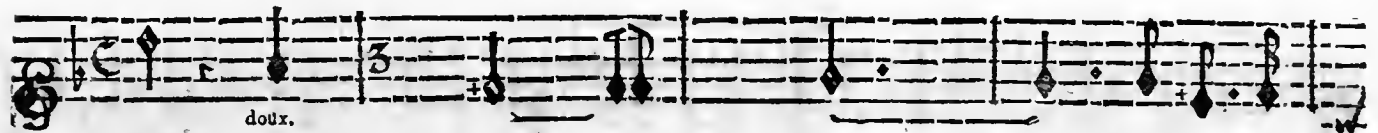

Leonore est l'objet de mon fatal amour, Je la tiens enfermée & je la cache au

BASSE-CONTINUE.

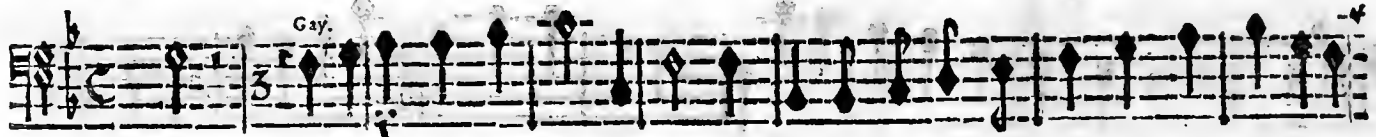

jour. Une Fille est toujours volage, Si, contre son penchant, son cœur n'est rete-

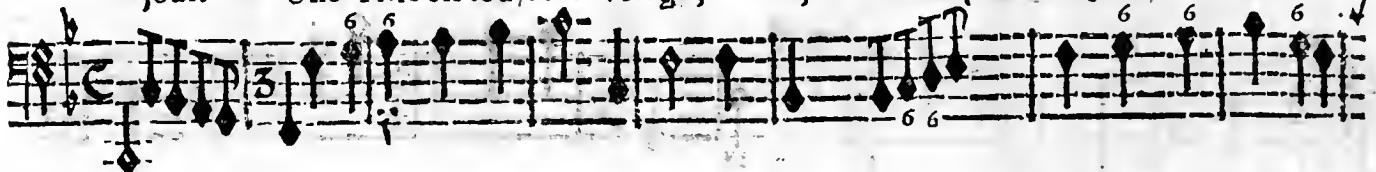

BASSE CONTINUE.

nu: Une nu: Toujours prête à faire naufrage, Le vain secours de sa ver-

BASSE-CONTINUE.

tu, La deffend mal contre l'ora- ge. Le vain secours de sa ver- tu,

BASSE-CONTINUE.

La deffend mal contre l'ora- ge. La deffend mal contre l'ora- ge.

BASSE-CONTINUE.

LA SERENADE, VENITIENNE,

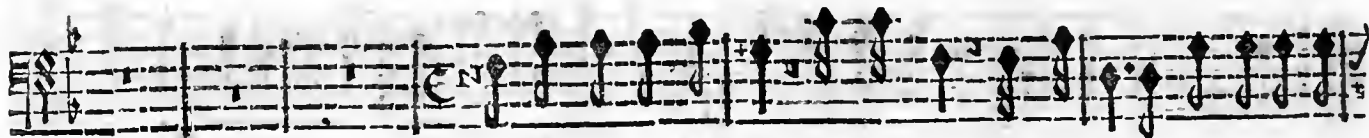
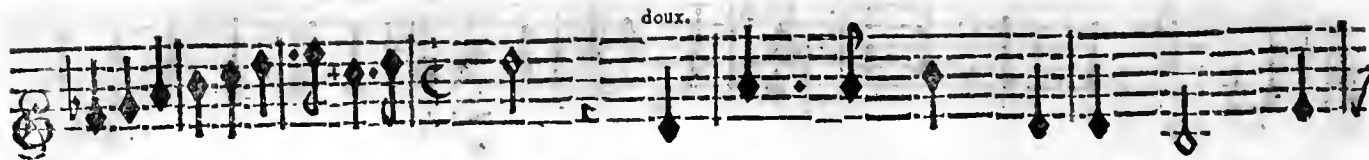

Je croy en être ayiné: Pourquoi non? N'ay-je pas encore des ap-

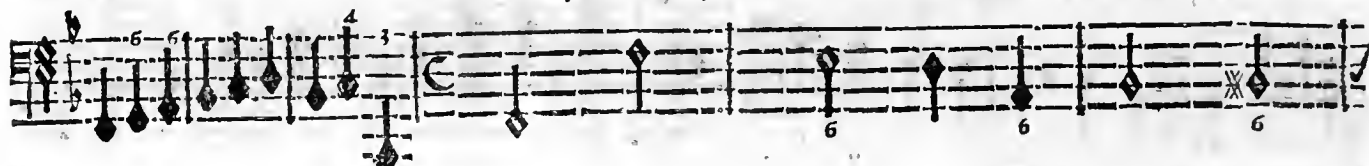

BASSE-CONTINUE.

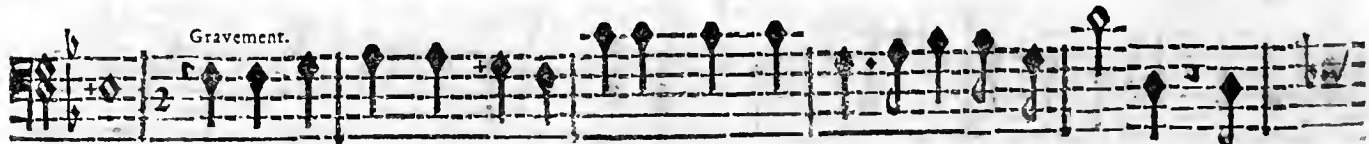

pas? Je ne suis plus dans la jeunesse, Mais malgré l'outrage des ans, L'or ren-

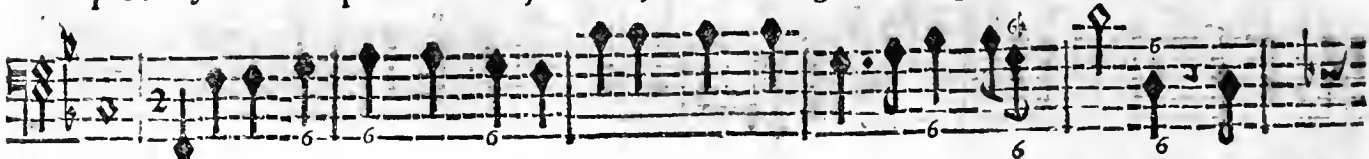

BASSE-CONTINUE.

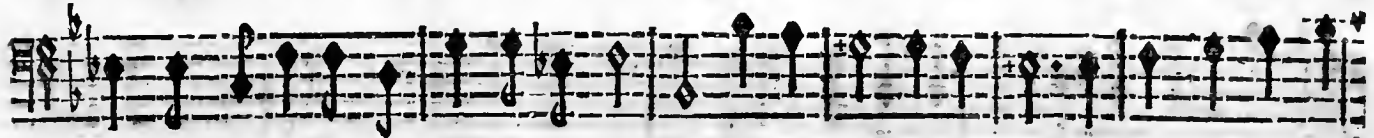

dra tout possible à l'ardeur qui me presse, Il n'est point en amour des charmes plus puis-

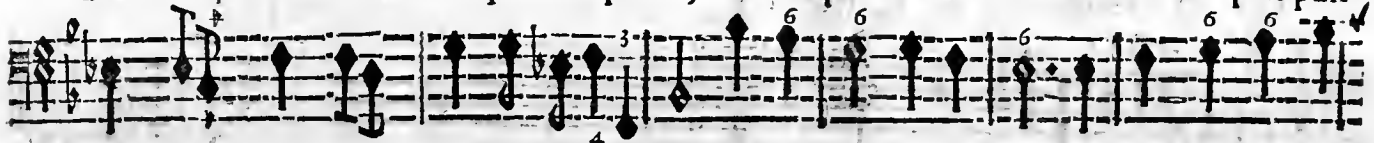

BASSE-CONTINUE.

sans, Que les charmes de la richesse? Il n'est point en amour de charmes plus puis-

BASSE-CONTINUE.

sans, Que les charmes de la richesse?

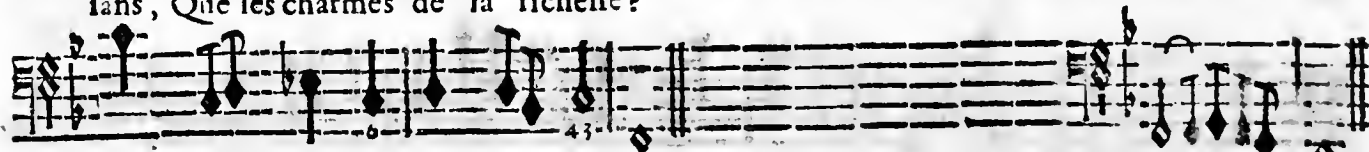

BASSE-CONTINUE.

PRELUDE.

S C E N E I I.

LEONORE, LE DOCTEUR.

Tous.
RITOURNELLE.

Tous.

Tous.

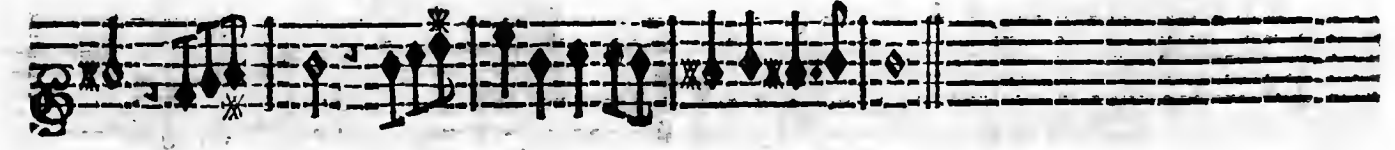

LA SERENADE VENITIENNE,

LE DOCTEUR

à LEONORE.
Venez,

à part.

je vais sçavoir les secrets de son cœur. Voyez ce que pour

à LEONORE.

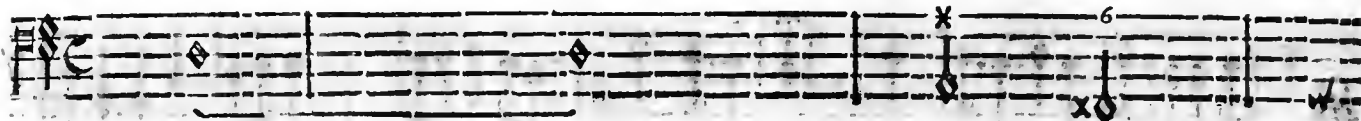

BASSE-CONTINUE.

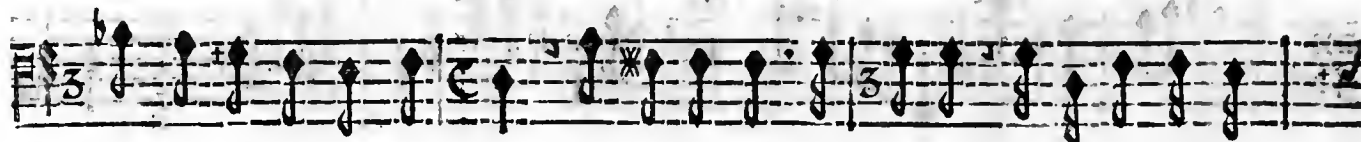

vous, va faire mon ar- deur. Vous êtes mon es- clave, Une Loy souve-

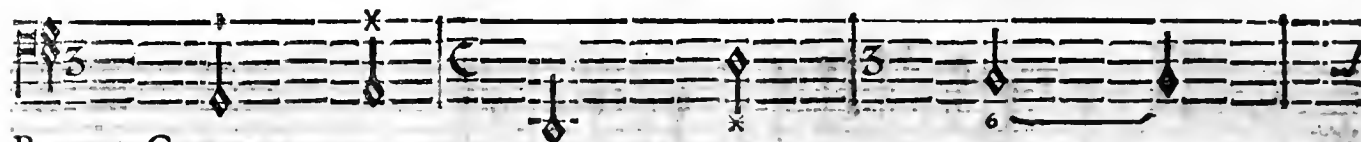

BASSE-CONTINUE.

raine, Condamnoit tous vos jours à la captivité; Mais, je veux briser vôtre

BASSE-CONTINUE.

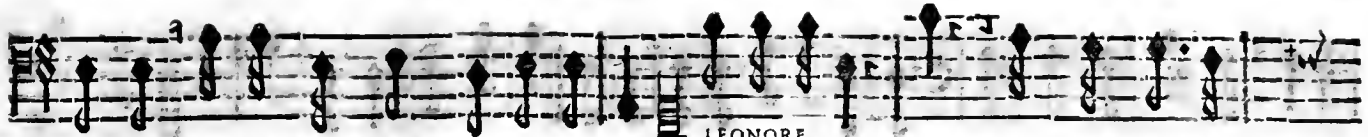

chaîne, Et je vous rends la liberté. LEONORE. La liberté! Dieux! quel bonheur ex-

BASSE-CONTINUE.

trême! Puis-je trop reconnoître un don si précieux; Ma liberté! que je vous

BASSE-CONTINUE.

LE DOCTEUR à part. aime. Je ne me trompois pas, nous plaçons à ses yeux. Je veux faire encor

BASSE-CONTINUE.

LA SERENADE VENITIENNE;

plus, & l'Amour qui m'en- gage, M'oblige à devenir aujourd'huy vôtre Epoux. Mon E-

LEONORE.

BASSE-CONTINUE.

poux. Vôtre fort vous en paroît plus doux? Remettez- moy dans l'esclava-

LE DOCTEUR.

LEONORE.

BASSE-CONTINUE.

ge. Ingratte, c'est donc là, le fruit de mes bien faits. Vos bien faits à ce

LE DOCTEUR.

LEONORE.

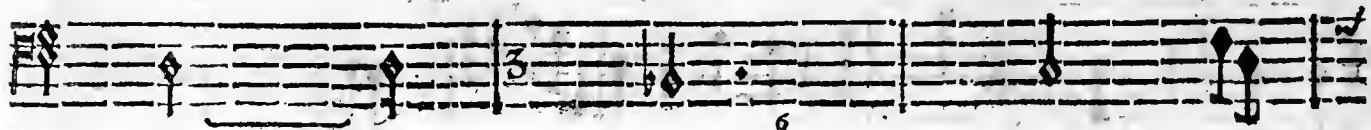

BASSE-CONTINUE.

peux n'ont point pour moy d'attraits. AIR. Vous voulez qu'avec vous un triste Hymen m'en-

BASSE-CONTINUE.

gage, Du plus cruel effroy mon cœur est agité: Vous vou- té: Me

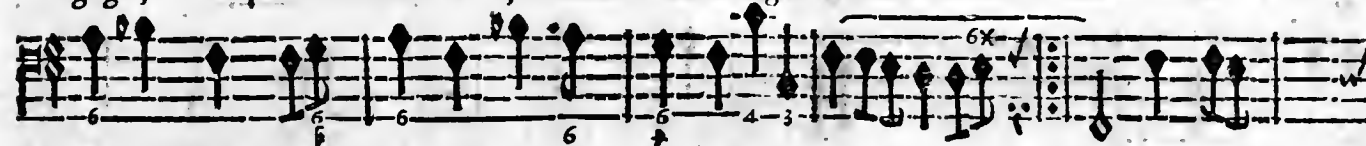

BASSE-CONTINUE.

faire changer d'esclavage, Est-ce me mettre en liberté? Me faire changer d'escla-

BASSE-CONTINUE.

LA SERENADE VENITIENNE,

vage, Est-ce me mettre en liberté? Est-ce me mettre en liberté?

BASSE-CONTINUE.

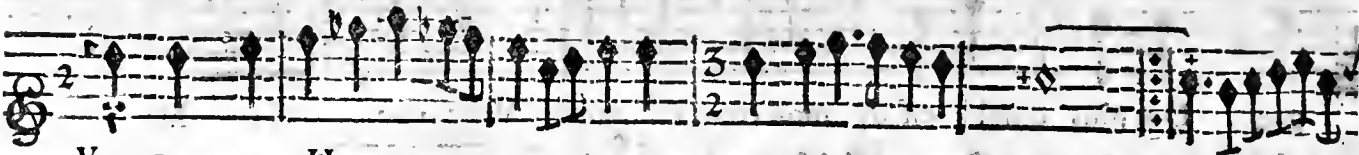

VIOLONS-ET HAU T BOIS.

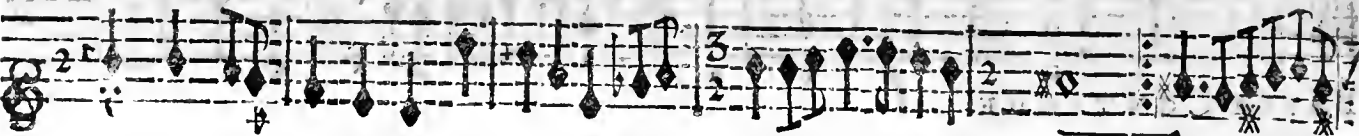

LE DOCTEUR.

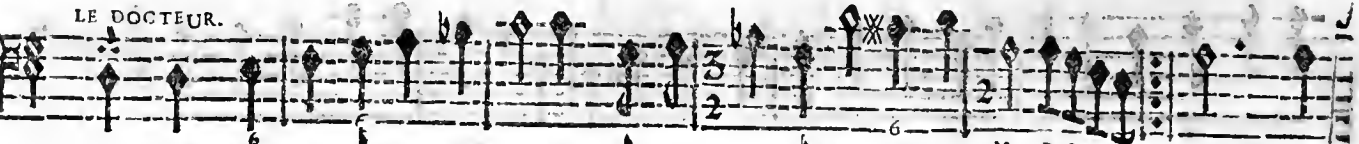

D'où peuvent naître ces allarmes? Deve- nez sensible à mes feux: feux: L'Hy-

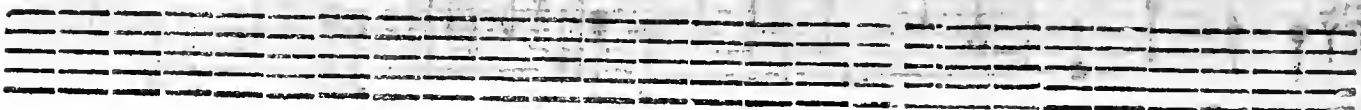

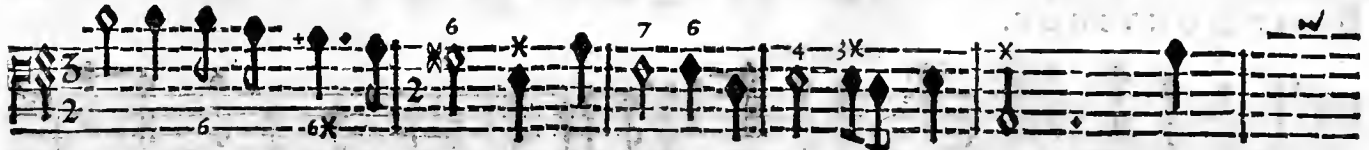
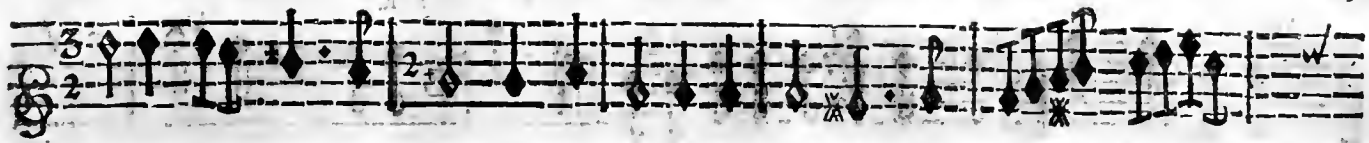

men offre toujours des charmes, Avec un Epoux a- moureux. L'Hy-

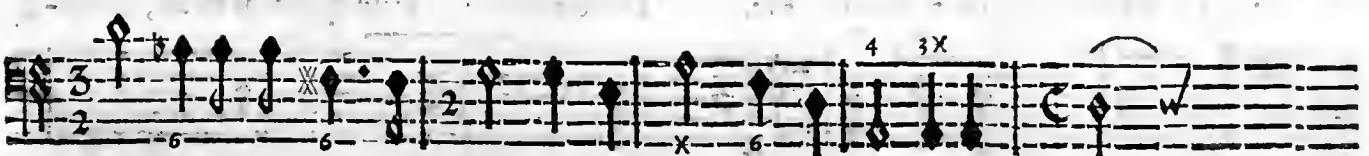

men offre toujours des charmes, Avec un Epoux amou reux.

LA SERENADE VENITIENNE,

LEONORE.

LE DOCTEUR.

Cette chaîne avec vous me paroît effroyable. Cruelle, je vous

BASSE-CONTINUE.

LEONORE.

ayme & vous vous aller- mez! Je ne sçay pas si vous m'ay- mez; Mais je sçay qu'à mes

BASSE-CONTINUE.

LE DOCTEUR.

yeux vous n'estes point ayma- ble. Ton cœur me- prise un feu si beau, Insen-

BASSE-CONTINUE.

fible, Inhumaine, Va, rentre dans tes fers, Pour meriter ta haine, Je veux te tourmen-

BASSE-CONTINUE.

ter jusques dans le tom- beau.

BASSE-CONTINUE.

PRELUDE.

LA SERENADE VENITIENNE;

SCENE III.

NERINE, LE DOCTEUR.

Violins. First system of musical notation in 3/8 time, featuring a treble clef and a key signature of one flat. The notation includes eighth and sixteenth notes with stems pointing downwards.

VIOLONS.

Violins. Second system of musical notation, continuing the melody from the first system.

Violins. Third system of musical notation, continuing the melody.

Violins. Fourth system of musical notation, concluding the instrumental part.

NERINE. First system of vocal notation in 3/8 time, featuring a soprano clef and a key signature of one flat. The notation includes eighth notes and rests.

EN gênant toujours une Belle, Espérez-vous estre aymé d'elle?

Un jeune

NERINE. Second system of vocal notation, including the lyrics "Un jeune". The notation includes eighth notes and rests.

BASSE CONTINUE.

cœur est irri- ré, Par la contrainte & l'esclavage: Un Oyseau que l'on tient en

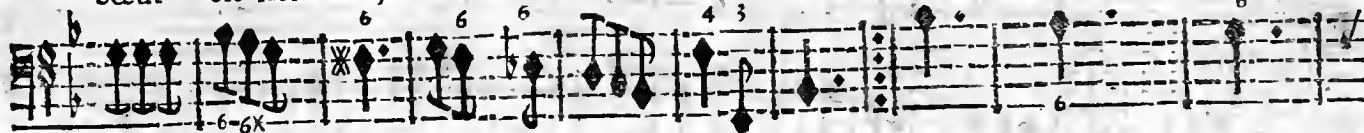

BASSE-CONTINUE.

cage, Cherche toujours la liberté, la liberté; la liberté. Un Oyseau que l'on

BASSE-CONTINUE.

tient en cage, Cherche toujours la liberté, la liber- ré, la liberté,

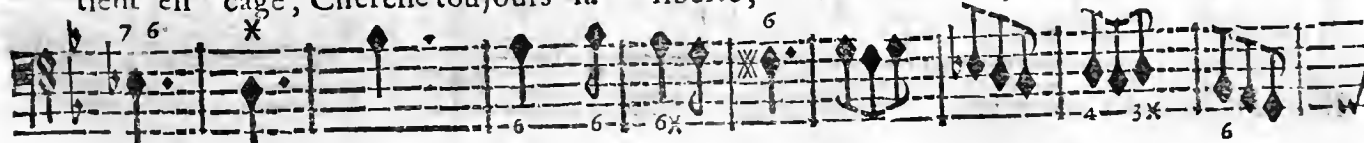

BASSE-CONTINUE.

LA SERENADE VENITIENNE,

la liber- té, la liberté.

BASSE-CONTINUE.

VIOLONS.

Vous, qui condamnez ma methode, Vous faites voir trop de bonté, Chacun a pour

BASSE-CONTINUE.

vivre à sa mode, La liberté. La liberté. Chacun a pour vivre à sa mode,

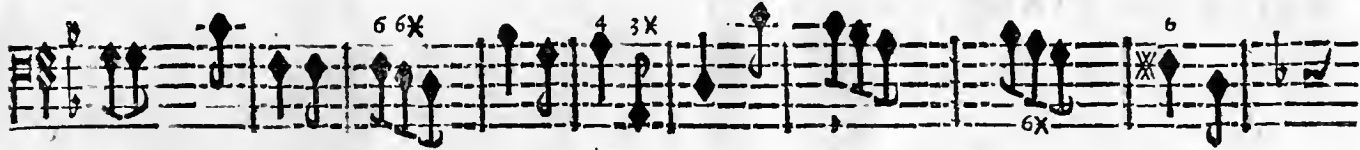

BASSE CONTINUE.

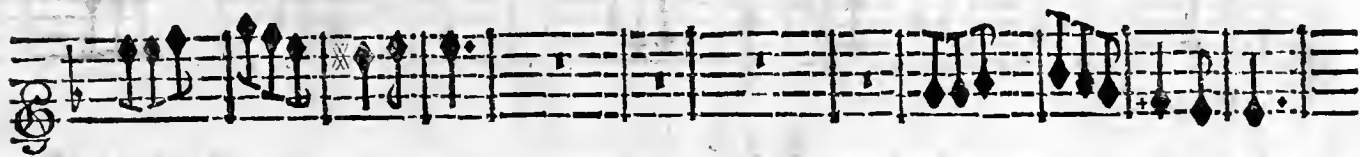

Il contrefait NERINE.

La liberté. La liberté. La liberté. La liberté. La liberté. La liberté.

BASSE CONTINUE.

LA SERENADE VENITIENNE,

NERINE, contrefaisant le Docteur.

La liberté. La libérrté. La liber- té. La liber- té.

La libérrté. La libérrté. La liber- té.

NERINE.

Grâce au Ciel no° avôz des charmes, Mille Amâs me r'édét les armes, Si jamais j'avois un E-

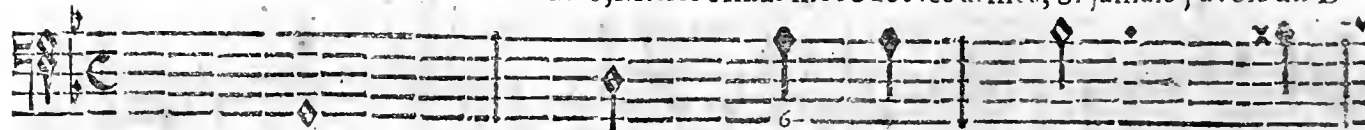

BASSE-CONTINUE.

LA SENA DE VENITIENNE,

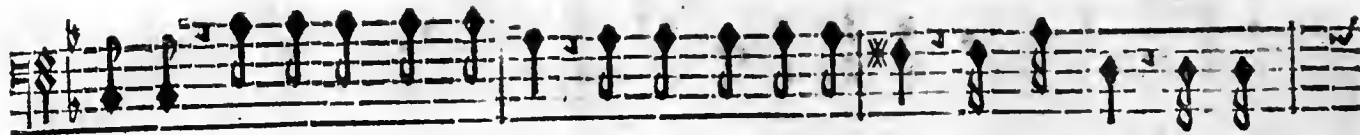

faire, Gardez vos beaux avis & nous laissez en paix, j'ay des yeux & je

BASSE-CONTINUE.

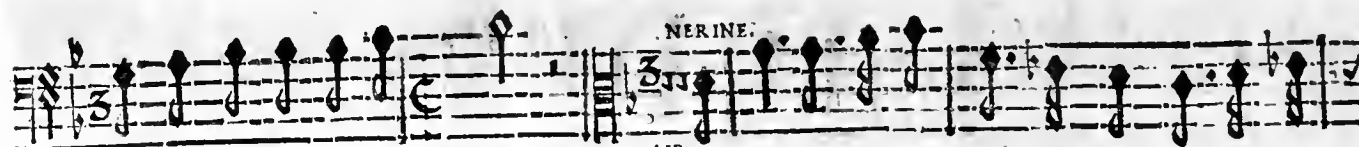

veux veiller sur ses at- traits. Argus avoit des yeux plus ouverts que les

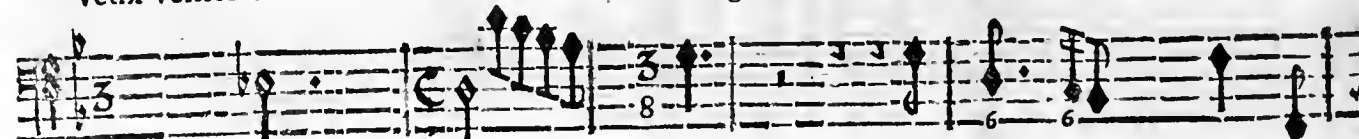

BASSE-CONTINUE.

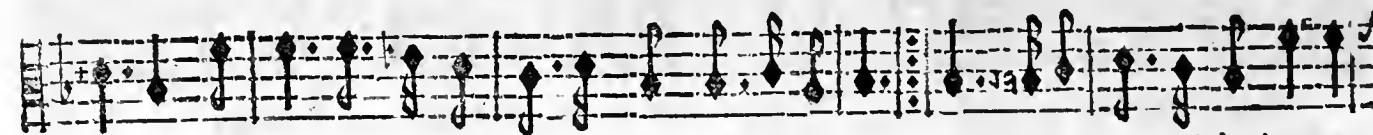

vôtres, Ses soins contre l'Amour furent tous superflus: flus: Un Epoux qui devient ar-

BASSE-CONTINUE.

gus, Est plutôt trompé que les autres. Un Epoux qui devient argus, Est plu-

BASSE CONTINUE.

tôt trompé que les autres, Est plutôt trompé que les autres. Eraste est son Ri-

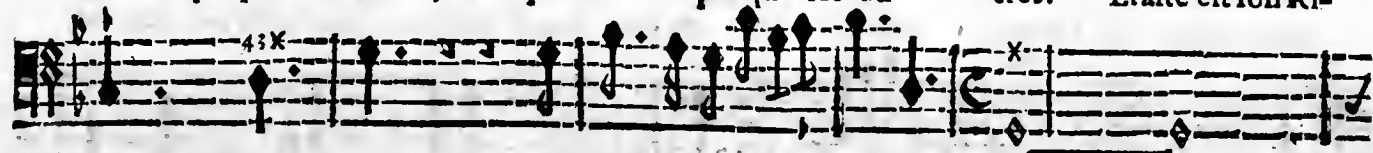

BASSE CONTINUE.

val, que mon sort seroit doux, Si je pouvois ayder à tromper ce jaloux!

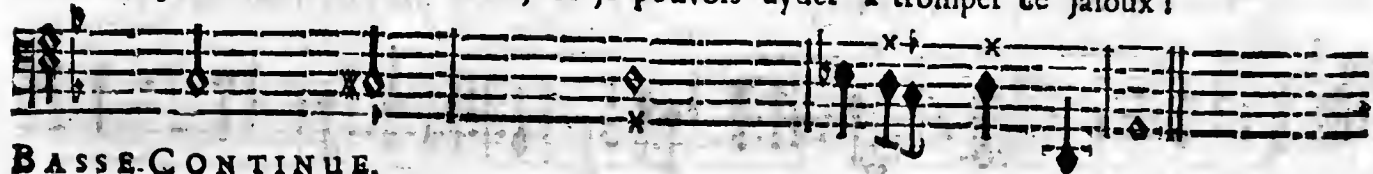

BASSE CONTINUE.

LA SERENADE VENITIENNE;
SCENE I V.

ERASTE, Troupe de Scaramouches & de Pantalons, suite D'ERASTE.

SERENADE.

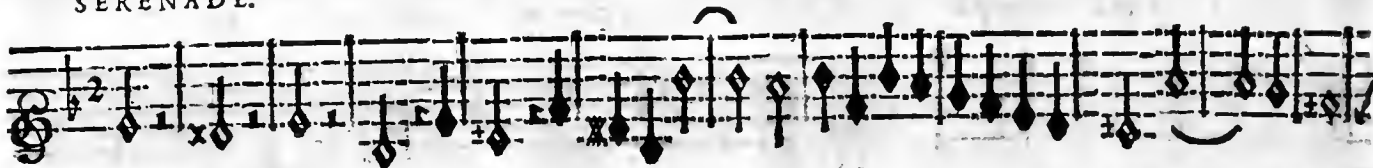

VIOLONS.

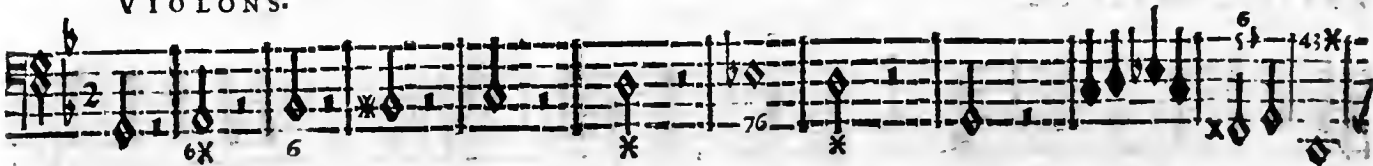

doux.

ERASTE.

La nuit a deployé ses voiles, Déjà de toutes parts les brillantes é-

BASSE-CONTINUE.

toiles, Témoins discrets des plaisirs amoureux, Semblent favoriser mes feux.

BASSE-CONTINUE.

Déjà de toutes parts les brillantes étoiles, Témoins dis-

BASSE-CONTINUE.

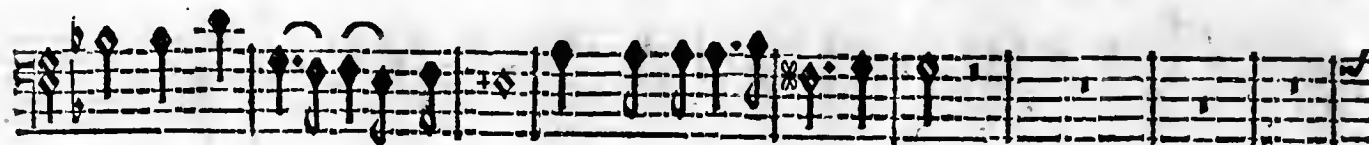
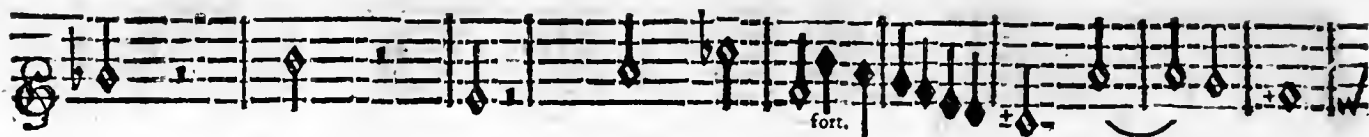

crets des plaisirs amoureux, Semblent favoriser mes feux.

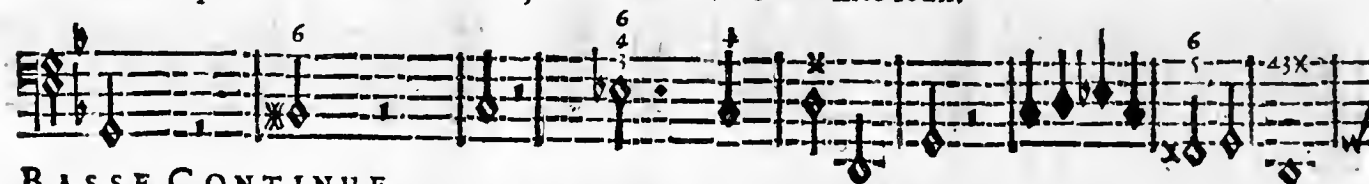

BASSE-CONTINUE.

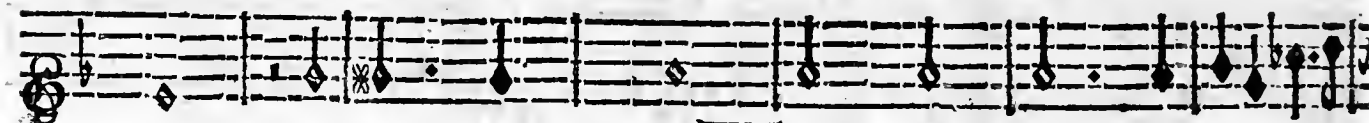

Suivez-moy, l'Objet que j'adore, Gemit sous le pouvoir d'un Rival odi-

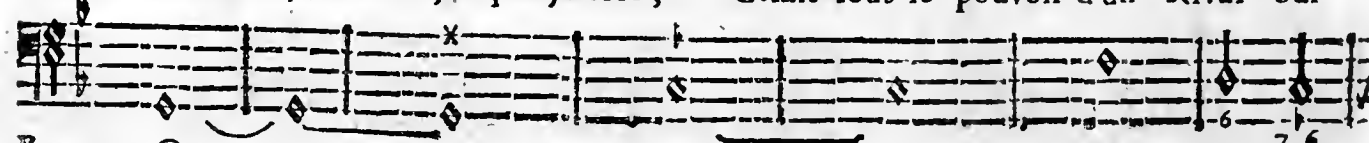

BASSE-CONTINUE.

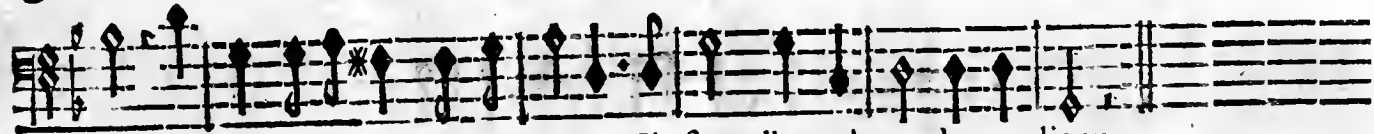

eux ; Avant le retour de l'Aurore, Il faut l'arracher de ces lieux.

BASSE-CONTINUE.

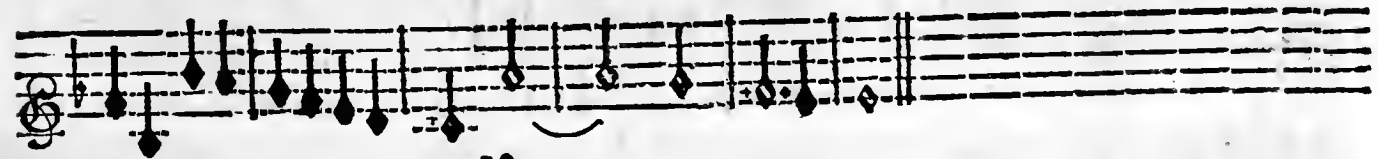

LA SERENADE VENITIENNE;

Erasle donne une Lettre a un de sa Suite qui escalade la Maison du Docteur, avec les Scaramouches pour enlever Leonore; Pendant Erasle & un autre de sa Suite, chantent le Duo qui suit.

DUO.

SINFONIA.

D'Un geloso core, Trionfa l'Amore.

Trion- fa, Tri-

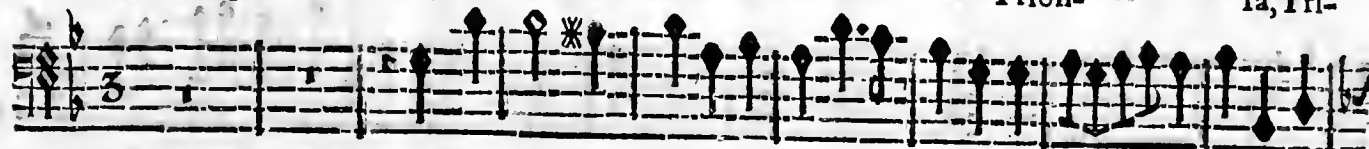

D'Un geloso core, Trionfa l'Amore. Trion-

fa, Tri-

BASSE-CONTINUE.

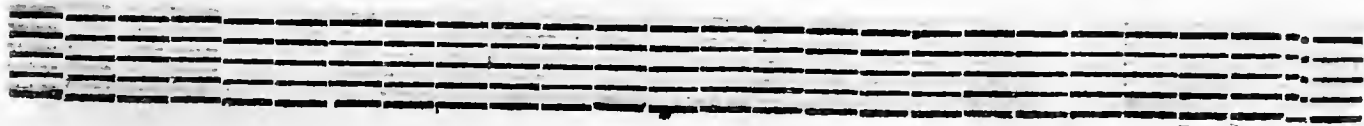

LA SERENADE VENITIENNE;

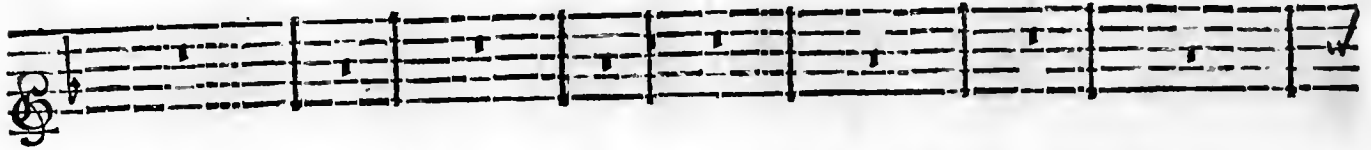
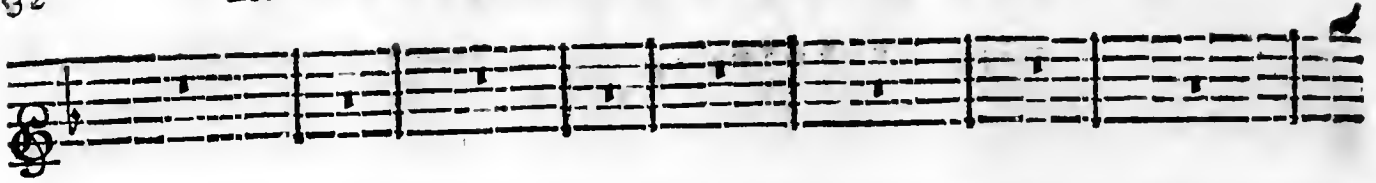

on- fa l'A- mo- re. D'un geloso core, Trionfa l'A- more.

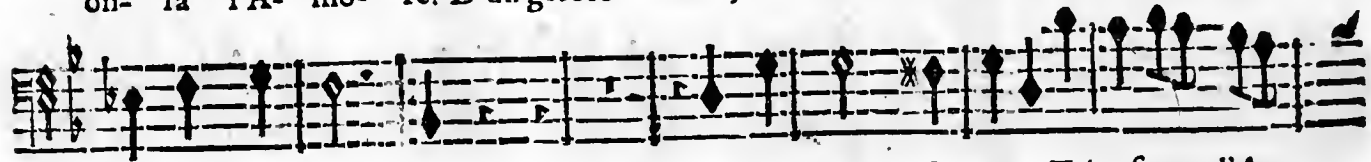

onfa l'Amo- re. D'un ge- lo- so core, Trionfa l'A-

BASSE-CONTINUE.

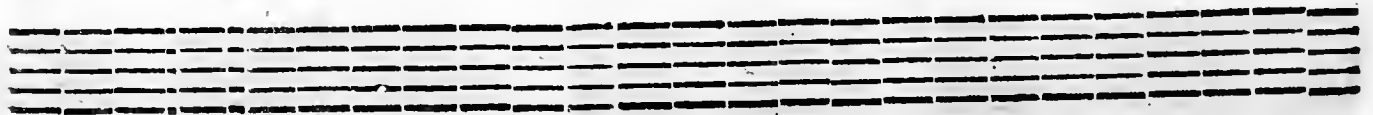

Trion- fa, Trion- fa, Trionfa l'Amo-

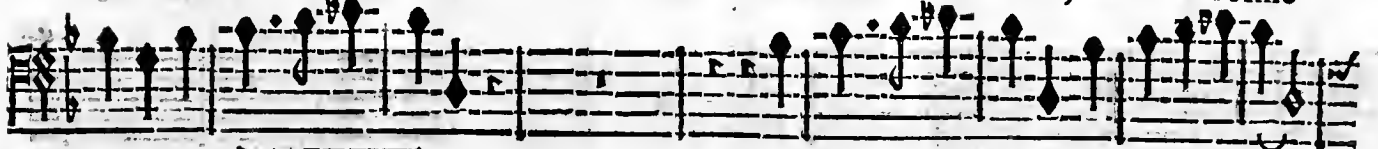

more. Trion- fa, Trion- fa, Trionfa l'Amo-

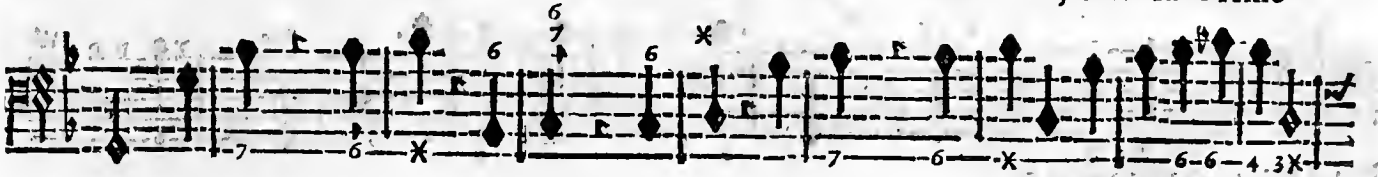

BASSE-CONTINUE.

LA SERENA DE VENITTIENNE;

Piano. forte. Fine.

piano. Fine.

re. Trion- fa l'A- mo- re. Venite A-

re. Tri- on- fa l'A- mo- re. Fine.

6 4 3X
9 7 6 6 6 3X-6-5-4-3X
BASSE-CONTINUE. Fine.

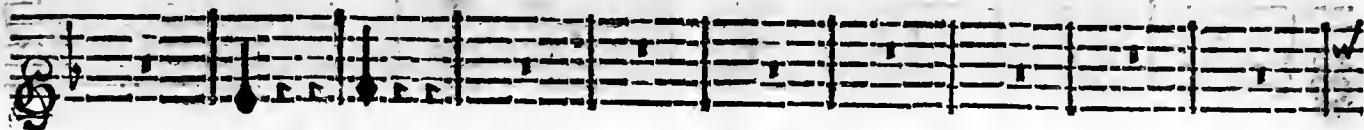

manti, Amanti venite. venite, venite. A le nostre

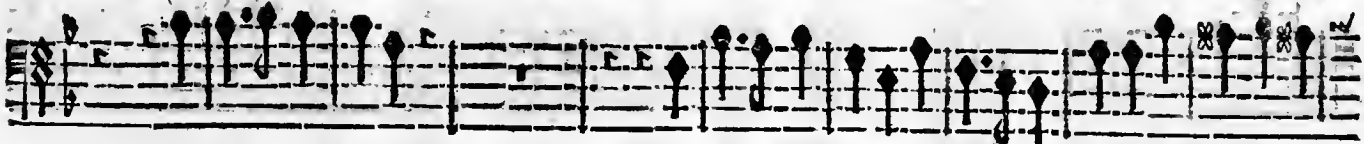

Venite, venite. Amanti venite, venite, venite. A le nostre

BASSE-CONTINUE.

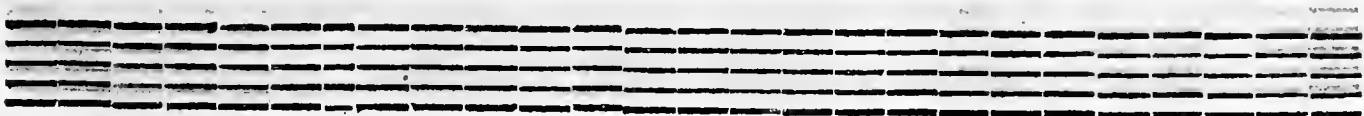

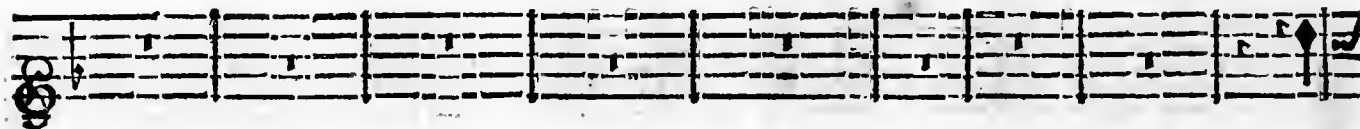
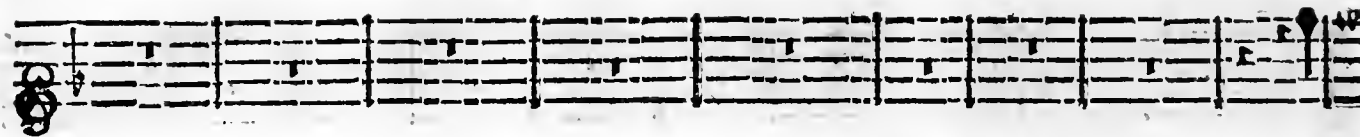

pene, D'Amorosi Mirthi, Porta- te co- ro- ne. A le nostre pene.

pene, D'Amorosi Mirthi, Portate, Portate coro- ne. A le nostre pene.

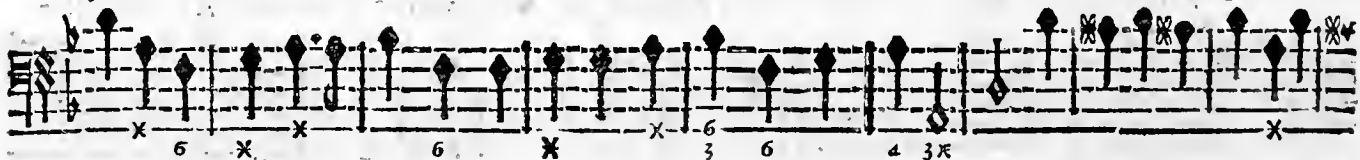

BASSE CONTINUE.

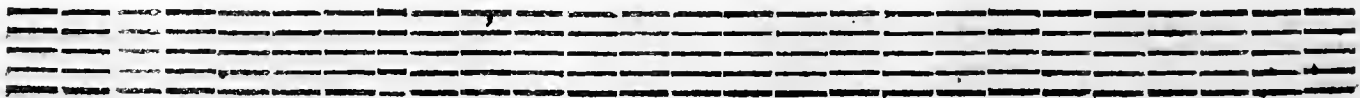

piano.

piano.

A le nostre pene. D'Amorosi Mirchi, Porta- te co-

A le nostre pene. D'Amorosi Mirchi, Portate, Portate co-

* * * 3 5 * 3 6

BASSE-CONTINUE.

LA SERENADE VENITIENNE,

Da Capo.

Da Capo.

ro- ne. Porta- te coro- ne. D'un ge- Da Capo.

ro- ne. Porta- te coro- ne. Da Capo.

BASSE-CONTINUE.

Da Capo.

S C E N E V.
LE DOCTEUR *sur son Balcon.*

39

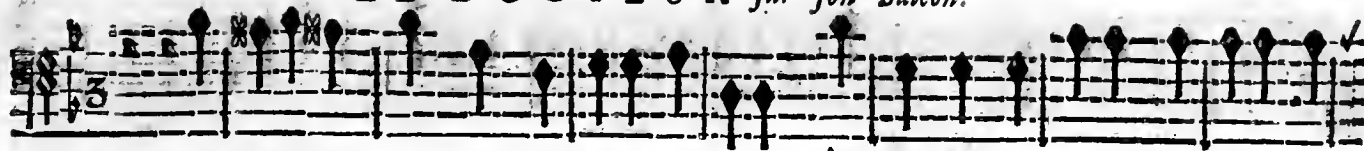

D'Amorosi Mirthi, Portate corone. *vite.* Ahi ladri, furfanti, Portate Bas-

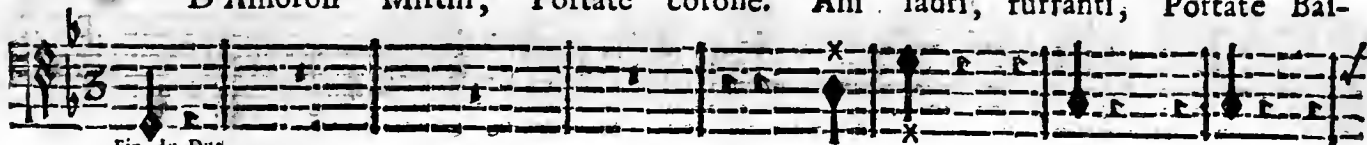

BASSE-CONTINUE.

toni. Portate Bastoni. O desespoir fatal! Leo- nore avec mon Rival.

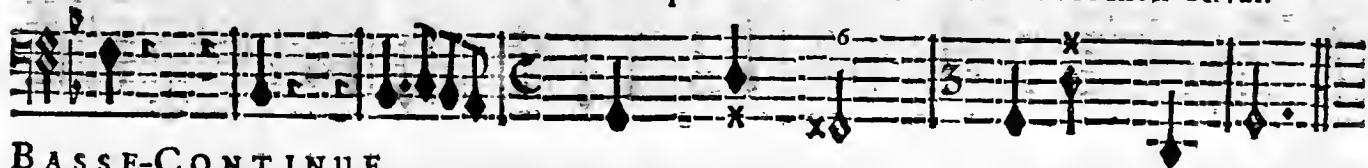

BASSE-CONTINUE.

Le Docteur descend pour renfermer Leonore, il est arrêté par les Scaramouches qui luy donnent des coups de Bâtons.

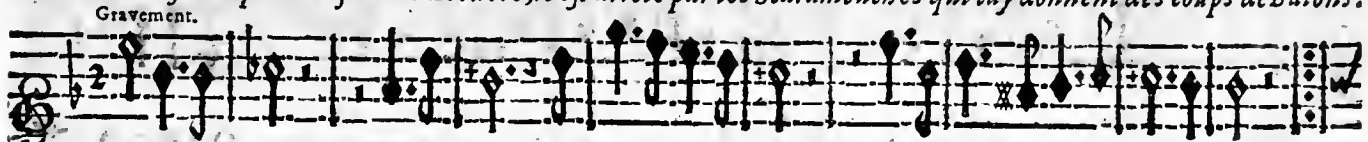

LA BASTONADE.

LA SERENADE VENITIENNE;

Lentement.

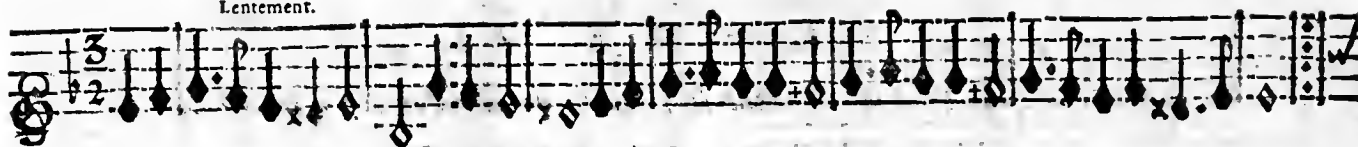

AIR DES SCARAMOUCHES.

S C E N E V I.

LES VOISINS du Docteur viennent se rejouir, de ce qu'on luy a enlevé Leonore.

LEONORE ET ERASTE.

LE CHŒUR.

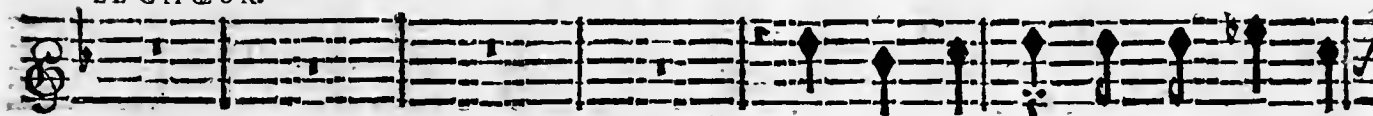

Chantons, chantons, chantons tous, chan-

Gay.

VIOLONS.

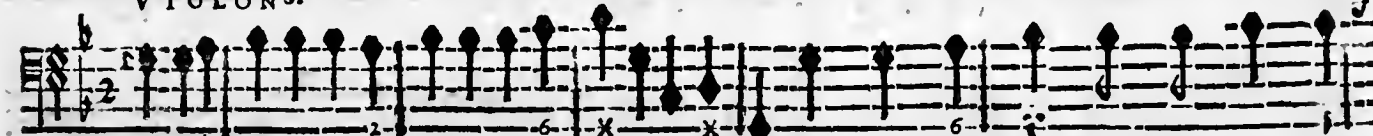

Chantons, chantons, chantons tous, chan-

LA SERENADE VENITIENNE,

tons, chantons d'un jaloux la honte & la défaite, Chantons, chantons tous, chantons d'un ja-

tons, chantons d'un jaloux la honte & la défaite. Châtôs, chantons tous, chantons d'un ja-

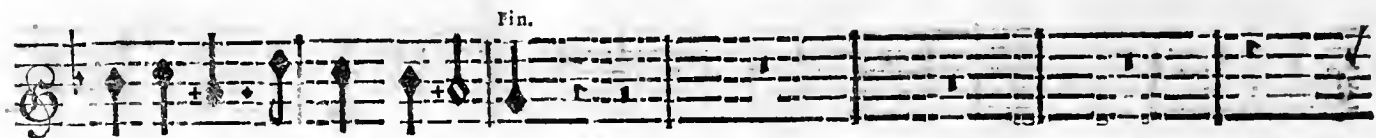

loux la honte & la défaite.

loux la honte & la défai- te.

LEONORE.

Rienne s'oppose à nos desirs, Goûtons une douceur parfaite, Ses soins & ses tour-

ERASTE.

Rienne s'oppose à nos desirs, Goûtons une douceur parfaite, Ses soins, Ses

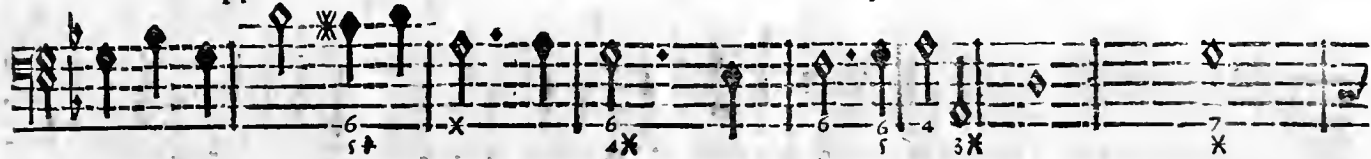

BASSE-CONTINUE.

CHOEUR.

mens augmentent nos plaisirs, augmentent, augmentent nos plaisirs Chantons, chan-
jusqu'au mot fin.

soins & ses tourmens augmentent nos plaisirs, augmentent nos plaisirs. Chantons, chan-

BASSE-CONTINUE.

F ij

LA SERENADE VENITIENNE,

6
4

LA SALTARELLA.

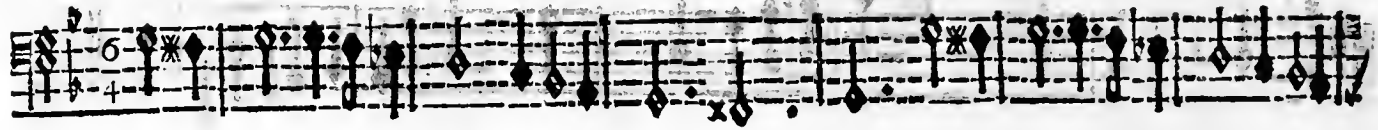

6
4

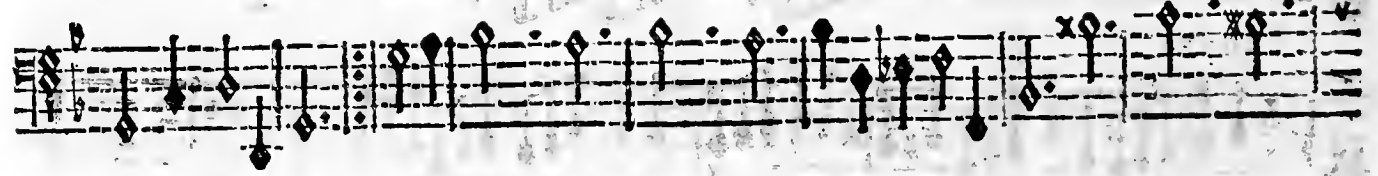

LEONORE chante l'Air qui suit.

FLUTES.

VIOLONS.

BASSE-CONTINUE.

LA SERENADE VENITIENNE,

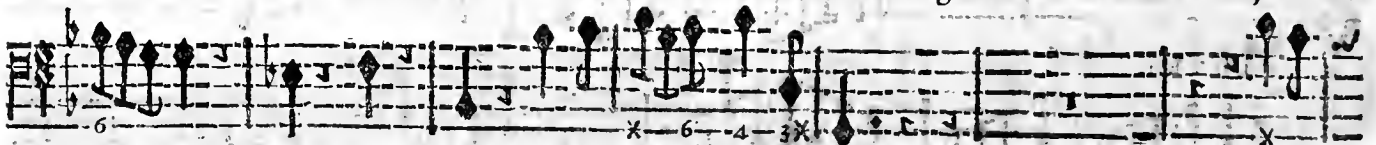

P Agole- ti faretra- ti,

BASSE CONTINUE.

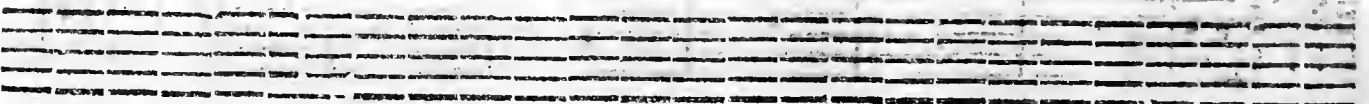

Pargole- ti faretra- ti, Che di cuo- ri pre- de fate: Venite, vo-

BASSE-CONTINUE.

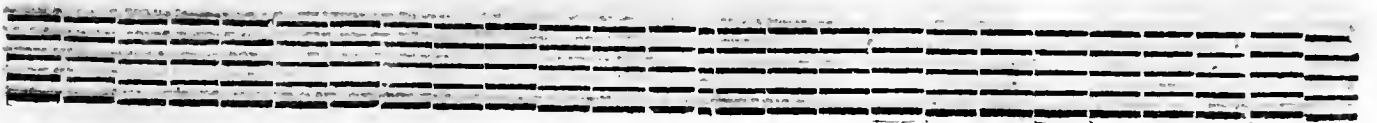
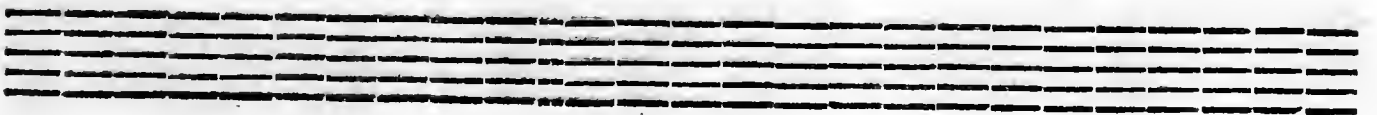

LA SERENADE VENITIENNE;

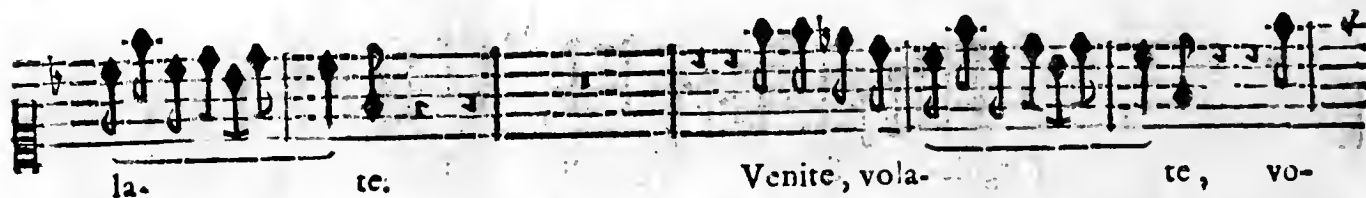

BASSE-CONTINUE.

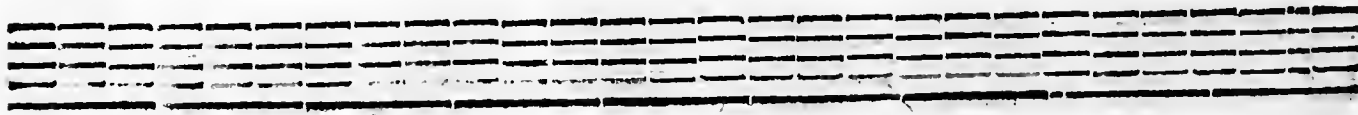
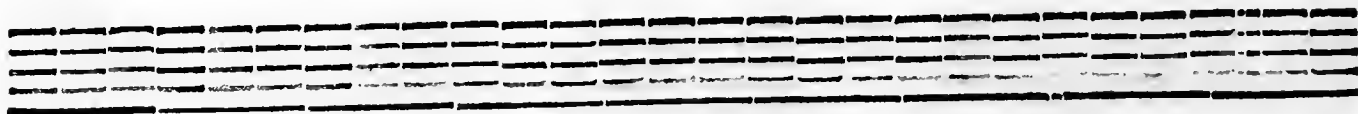

6-1 forte.

forte.

la- te.

Pargo le-ti fare-

BASSE-CONTINUE.

LA SERENADE VENITIENNE;

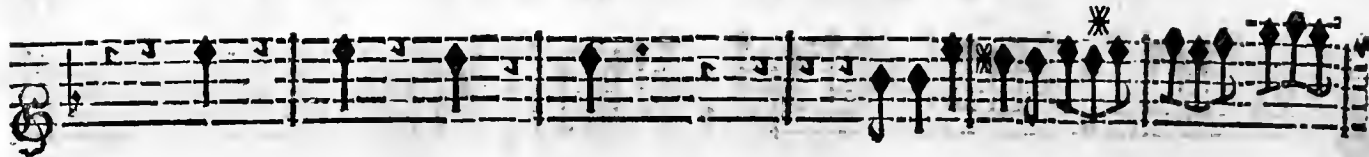

tra-te, Che di cuo-ri pre-de fate, Venite vola- te.

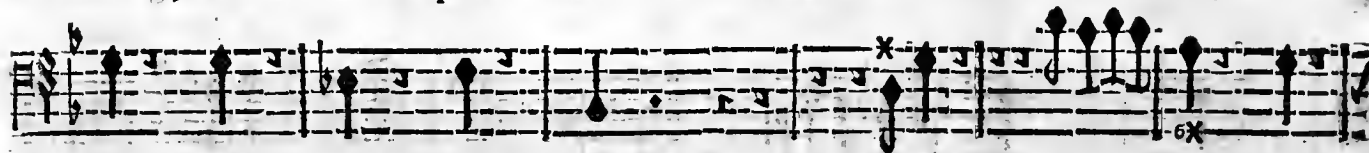

BASSE-CONTINUE.

S C E N E V I.

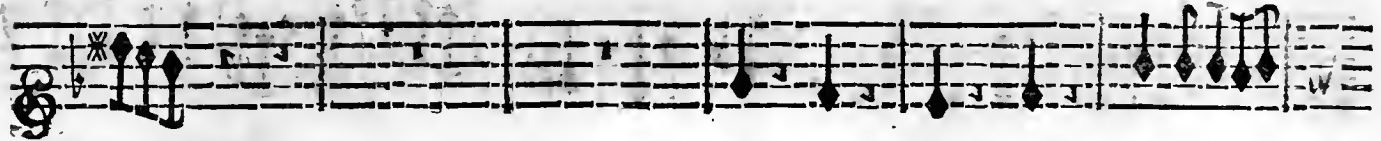
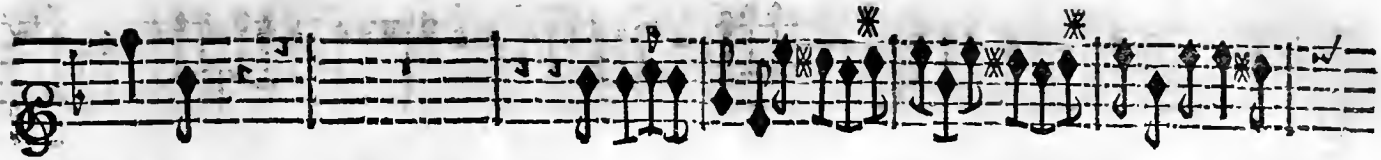

Venite vola- te, vola-

BASSE-CONTINUE.

LA SERENADE VENITIENNE;

BASSE-CONTINUE.

Empty musical staff for the Bass Continuo.

Empty musical staff for the Bass Continuo.

Fine.

forte.

Fine.

forte.

Non fugi- te, Non fugi- te, Non, non fugite più. Nel mio

Fine.

6 6 6 6 6x

BASSE-CONTINUE.

LA SERENADE VENITIENNE,

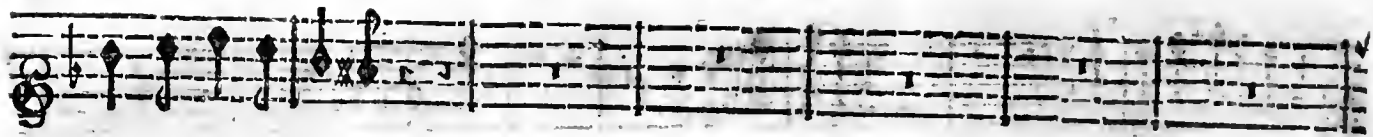

sen fempre portate, L'amoro se servitu. L'amoro- se servi- tu. L'amoro- se servi-

BASSE CONTINUE.

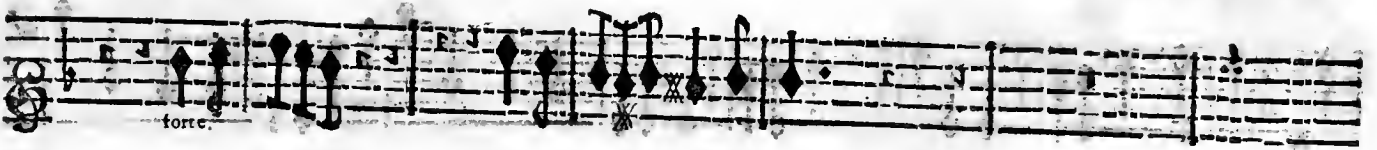

fempre portate. Pargo, Da Capo.

BASSE-CONTINUE.

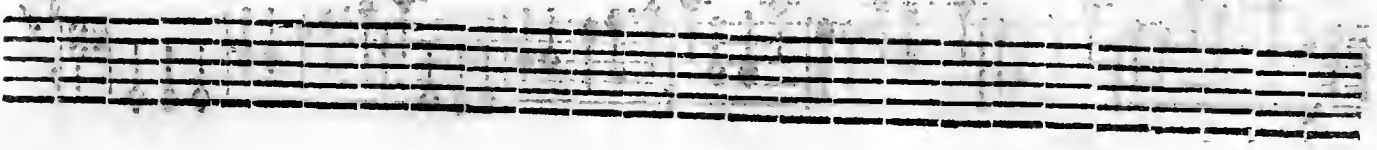
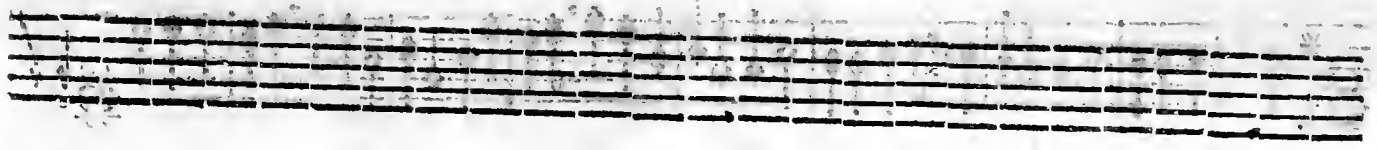

LA SENA DE VENITIENNE,

6
4

FORLANA.

6
4

Fin.

Fin.

6
4

6
4

HAUT-BOIS. Trousse. HAUT-BOIS. Trousse. HAUT-B.

HAUT BOIS. HAUT-BOIS. HAUT-B.

BASSONS. Trousse. BASSONS. Trousse. BASSONS.

Trousse. HAUT-BOIS. Trousse. *jusques au mot fin.*

HAUT-BOIS.

Trousse. BASSONS. Trousse.

H

UNE VENITIENNE.

Infen- bles Beutez, redoutez la vengeance, De l'Amour que vous offen-

BASSE-CONTINUE.

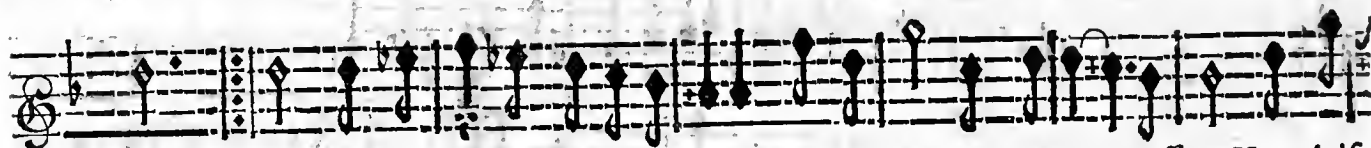

sez: sez: Vous laisser votre indifferance, Ce feroit vous punir assez, Vous laif-

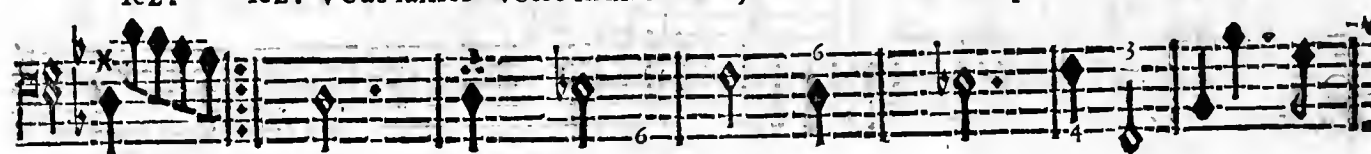

BASSE-CONTINUE.

fer votre indifferance, Ce feroit vous punir assez. Vous laif- sez.

BASSE-CONTINUE.

RITOURNELLE

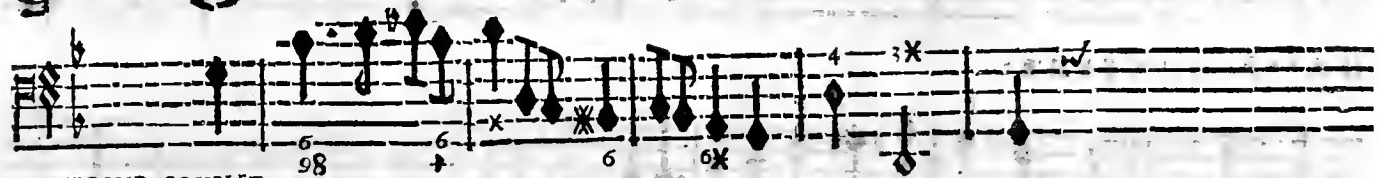

SECOND COUPLÉ.

Pour les cœurs sans desirs il n'est rien que des pei- nes, En amour tout

BASSE-CONTINUE.

çait nous flat- ter: ter: Mais qui craint de fi dou- ces chaînes, Est in-

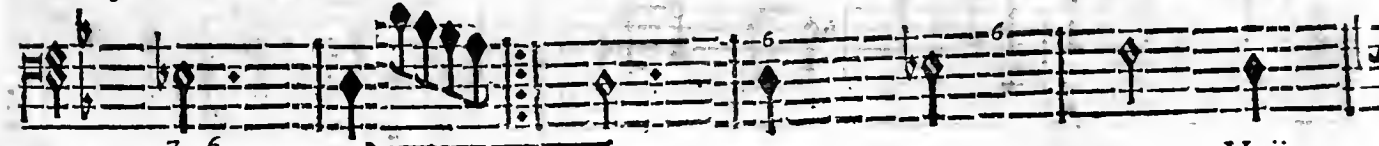

BASSE-CONTINUE.

pel- lent; Que par mille douceurs, Vos feux se renouvel- lent : Fuyez, fuyez, tristes ja-

pellent ; Que par mille douceurs, Vos feux se renouvellent : Fuyez, fuyez, tristes ja-

loux, Les peines, les tourmens, s'ôt reservez pour vous. VIOLONS.

loix, Les peines, les tourmens, s'ôt reservez pour vous. B. C.

Venez, fidelles cœurs, Les Amours vous appellent ; Les Amours vous appel- lent ;

Venez, fidelles cœurs, Les Amours vous appellent ; Les Amours vous appel- lent ;

Venez, fidelles cœurs, Les Amours vous appellent ; Les Amours vous appel- lent ;

LA SERENADE VENITIENNE;

Venez, fidelles cœurs, Les Amours vous appellent; Les Amours vous appellent;

Venez, fidelles cœurs, Les Amours vous appellent; Les Amours vous appellent;

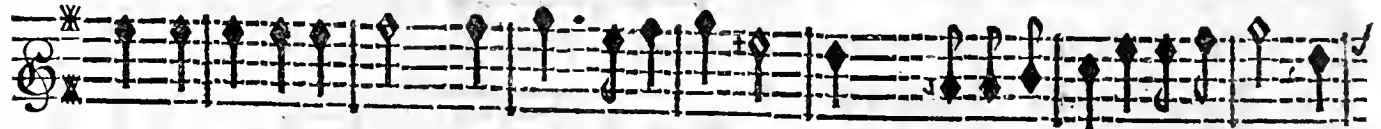

Que par mille douceurs, Vos feux se renouvellent: Fuyez, fuyez, tristes jaloux, Les

Que par mille douceurs, Vos feux se renouvellent:

Que par mille douceurs, Vos feux se renouvellent: Fuyez, fuyez, tristes jaloux, Les

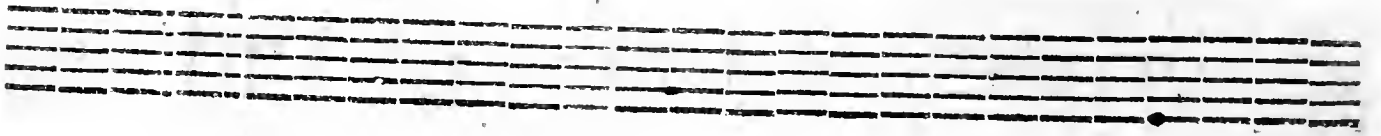

S C E N E V I.

peines, les tourmens, sont reservez pour vous. Fuyez, fuyez, tristes jaloux. VIOLONS.

Fuyez, fuyez, tristes jaloux,

peines, les tourmens, sont reservez pour vous. Fuyez, fuyez, tristes jaloux, B.C.

Fuyez, fuyez, tristes jaloux, Les peines, les tour-

Fuyez, fuyez, tristes jaloux, Les peines, les tour-

mens, sont reservez pour vous.

mens, sont reservez pour vous.

On reprend la Saltarella, page 44.

EXTRAIT DU PRIVILEGE.

AR Lettres Patentes du Roy données à Arras l'onzieme jour du mois de May, l'An de Grace mil six cent soixante & treize, Signées L O U I S ; Et plus bas, Par le Roy, COLBERT ; Scellées du grand Sceau de cire jaune : Verifiées & Registrées en Parlement le 15. Avril 1678. Confirmées par Arrests contradictoires du Conseil Privé du Roy des 30. Septembre 1694. & 8. Aoust 1696. Il est permis à Christophe Ballard, seul Imprimeur du Roy pour la Musique, d'Imprimer, faire Imprimer, Vendre & Distribuer toute sorte de Musique, tant Vocale, qu'Instrumentale, de tous Auteurs : Faisant défenses à toutes autres personnes de quelque condition & qualité qu'elles soient, d'entreprendre ou faire entreprendre ladite Impression de Musique, ny autre chose concernant icelle, en aucun lieu de ce Royaume, Terres & Seigneuries de son obeissance, nonobstant toutes Lettres à ce contraires ; ny mesme de Tailler ny Fondre aucuns Caracteres de Musique sans le congé & permission dudit Ballard, à peine de confiscation desdits Caracteres & Impressions, & de six mille livres d'amende, ainsi qu'il est plus amplement déclaré esdites Lettres : Sadite Majesté voulant qu'à l'Extrait d'icelles mis au commencement ou fin desdits Livres imprimez, foy soit ajoutée comme à l'Original.

